

SECRETARIA DE DESENVOLVIMENTO
ECONÔMICO, CIÊNCIA,
TECNOLOGIA E INOVAÇÃO
JUCESP

CERTIFICADO DE REGISTRO
SOB O NÚMERO

248.768/18-9

FLÁVIA R. BRITTO BUCALISSI
SECRETÁRIA GERAL

JUCESP



ECT - EMP. BRAS. DE CORREIOS E TELEGRAFOS
Ag: 235738 AGF MARIA MONTEIRO
CAMPINAS - SP
CNPJ...: 73887242000112 Ins Est.: 795110366117
COMPROVANTE DO CLIENTE

Cliente.....: D MARIN SOCIEDADE DE ADVOGAD
CNPJ/CPF.....: 01698850000178
Doc. Post.....: 351928095
Contrato...: 9912298941 Cod. Adm.: 12205540
Cartao...: 64701093

Movimento...: 26/11/2019 Hora.....: 17:56:59
Caixa.....: 94388045 Matrícula...: 4583+*****
Lancamento...: 060 Atendimento: 00055
Modalidade...: A Faturar ID Tiquete...: 1741001016

DESCRIÇÃO	QTD.	PREÇO(R\$)
SPP A VISTA E A FAT	1	80,70+

Valor do Porte(R\$)...: 80,70
Cep Destino: 68240 000 (PA)
Peso real (KG).....: 0,083
Peso Tarifado.....: 0,083
OBJETO=====> 00778/02337BR

RE - 12 ED - S ES - N

Destinatário...: FORO CIVEL VARA DISTRITAL
Nome Remetente...: D. MARIN SOCIEDADE DE ADVO
Cont. Nome.....: GADDS
Endereço Remet...: RUA Rua Egas Muntz, 21 P
Cont Endereço...: arque Taquaral
Cep Remetente...: 13087 060
Cidade Remet...: CAMPINAS
UF Remet.....: SP

Num. Documento...: 00778/02337BR

Não houve opção pelo serviço Mão Própria.
O objeto poderá ser entregue no endereço
indicado, a quem se apresentar para
recebê-lo.

N Processo: 000248/6920198149100
Órgão Destino:PA

TOTAL DO ATENDIMENTO(R\$) 80,70

Valor Declarado não solicitado(R\$)
No caso de objeto com valor,
utilize o serviço adicional de valor declarado

PE - Prazo final de entrega em dias úteis.
ED - Entrega domiciliar - Sim/Não.
ES - Entrega sábado - Sim/Não.
RE - Restrição de entrega - Sim/Não.

A FATURAR

Reconheço a prestação do(s) serviço(s) acima
prestado(s), o(s) qual(is) pagarei mediante
apresentação de fatura. Os valores constantes
deste comprovante poderão sofrer variações de
acordo com as cláusulas contratuais

Nome: RG:

Ass. Responsável.....

SERV. POSTAIS: DIREITOS E DEVERES-LEI 6538/78

Ganhe tempo!
Baixe o APP de Prê Atendimento dos Correios
Tenha sempre em mãos o número do ID Tiquete
deste comprovante, para eventual contato com
os Correios.
VIA-CLIENTE SARA 7.9.02

CERTIDÃO DE JUNTADA

Certifico haver JUNTADO, na presente data, à (s)
folha (s) 0242 o (s) seguinte (s) documento
(s): 9400

<input type="checkbox"/>	CARTA PRECATÓRIA	<input type="checkbox"/>	MANDADO (S)
<input type="checkbox"/>	OFÍCIO(S)	<input checked="" type="checkbox"/>	OUTROS

Obs.: João de Ricuprocós
Distrito de Monte Dourado, 05/03 /2020

JOSANE ANJOS DE SOUSA:167363
Diretora de Secretaria
Portaria nº 4745/2019- G.P.

EXCELENTÍSSIMA SENHORA DOUTORA JUÍZA DE DIREITO DA VARA
DISTRITAL DE MONTE DOURADO, COMARCA DE ALMEIRIM/PA

Protocolo: 2020.00748417-66

Processo: 0002487-69.2019.8.14.9100

SECRETARIA DA VARA DISTRITAL DE MONTE
DOURADO - ALMEIRIM

Classe: JUNTADA (CIVEL)

Data da Entrada: 04/03/2020 10:20:21

Tipo documento: PROTOCOLO

Envolvidos:

REQUERENTE: JARI CELULOSE PAPEL E EMBALAGEM SA
MATRIZ

JARI CELULOSE, PAPEL E EMBALAGENS S/A (EM RECUPERAÇÃO JUDICIAL) E OUTRAS, por seu advogado que esta subscreve, nos autos da sua RECUPERAÇÃO JUDICIAL em curso perante esta E. Vara e respectivo cartório vêm, respeitosamente, à presença de V. Exa., em atenção ao v. acórdãos proferidos nos autos dos Agravos de Instrumento nº. 0806830-21.2019.8.14.0000, 0806831-06.2019.8.14.0000, 0806744-50.2019.8.14.0000, 0806511-53.2019.8.14.0000, 0806515-90.2019.8.14.0000, os quais reconheceram a competência desse D. Juízo para processar e julgar a presente recuperação judicial, **requerer a juntada do seu plano de recuperação judicial, contendo como anexos, laudos de avaliação de ativos imobilizados**, que deverá ser homologado por este D. Juízo, caso o plano não venha sofrer objeção dos credores nos termos do artigo 56 da Lei de Recuperações de Empresas, ou venha ser aprovado pela Assembleia Geral de Credores na forma do artigo 45 da referida lei.

Assim, as Recuperandas requerem a este D. Juízo que se digne de determinar a publicação de aviso aos credores, nos termos do parágrafo único do artigo 53 da Lei 11.101/05, para que se manifestem no prazo legal.

SECRET
NO FOREIGN DISSEM
EXCERPTS



Após a homologação de seu plano e consequente concessão de sua recuperação judicial e cumprimento do disposto nos arts. 61 e 63 da Lei nº 11.101/2005, as Recuperandas comprometem-se a honrar com os demais pagamentos no prazo e na forma de seu plano proposto, *ex vi lege*.

Termos em que,

P. Deferimento.

De São Paulo p/ Monte Dourado, 03 de março de 2020.

GERALDO GOUVEIA JUNIOR
OAB/SP 182.188

KATIUSCHIA BARROS MARTINS RODRIGUES
OAB/PA 12.513

UNITED STATES
DEPARTMENT OF JUSTICE
FEDERAL BUREAU OF INVESTIGATION

MEMORANDUM FOR THE DIRECTOR, FBI

RE: [Illegible]





aalc
CONSULTORIA • ASSESSORIA • TREINAMENTO • EMPREENDIMENTO



Jari Celulose



PLANO DE RECUPERAÇÃO JUDICIAL

GRUPO JARI

Março de 2020

*Plano de Recuperação Judicial para apresentação nos autos do Processo número
CNIJ 0002487-69/2019 & 14.9100 em trâmite perante o MM Juízo da Vara Distrital de Monte
Dourado, Comarca de Almeirim (PA), consoante à Lei nº 11.101/2005, em atendimento ao seu
Artigo 53 e seguintes*

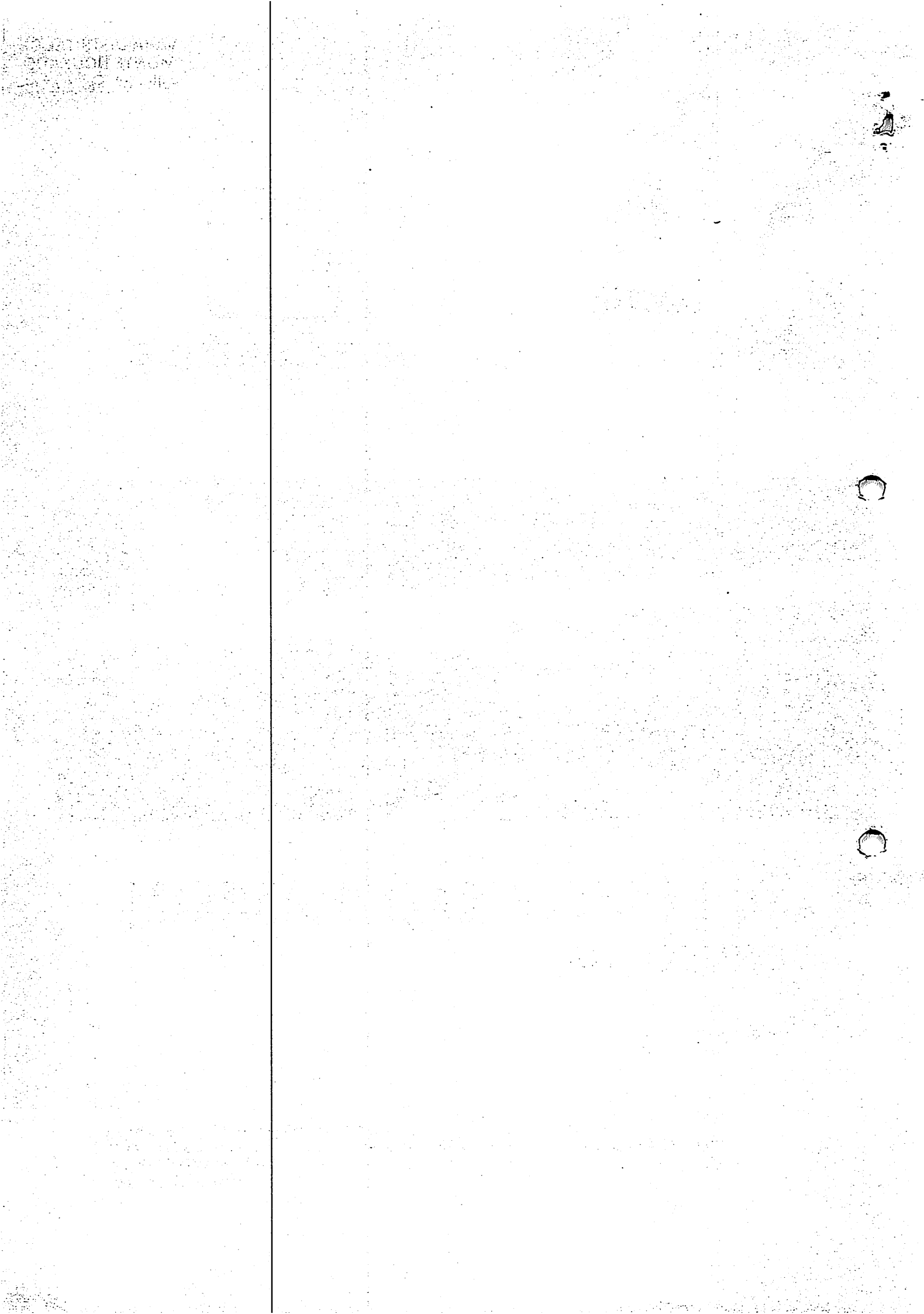

SUMÁRIO

1. Preâmbulo	4
1.1. Definições	4
1.2. Regras de Interpretação	9
2 O GRUPO JARI	10
2.1. Estrutura Física	16
3 ORIGENS DA CRISE	19
4 CONJUNTURA ECONÔMICA	22
5 A REESTRUTURAÇÃO	26
5.1. Produção	26
5.2. Administração e Finanças	26
5.3. Meios de Recuperação	27
6 QUADRO DE CRÉDORES	29
7 PROPOSTA DE PAGAMENTO AOS CRÉDORES	30
7.1. Fluxo Programado de Pagamento	30
7.2. Evento de Liquidação	34
7.3. Credor Colaborativo	35
7.4. Créditos Não Sujeitos à Recuperação Judicial	38
7.5. Passivo Tributário	38
8 CONDIÇÕES GERAIS DESTE PRJ	38
8.1. Dos Bens Abrangidos pelo Plano	38
8.2. Das Suspensões das Ações e Execuções dos Créditos Originários	39
8.3. Das Suspensões dos Efeitos Publicísticos e das Restrições Referente aos Créditos Originários	40
8.4. Da Nulidade Parcial	40
8.5. Local de Pagamento	41
8.6. Inadimplemento de Obrigações	42

Plano de Recuperação Judicial
Grupo JARI

8.7. Passivos Ilíquidos _____	42
8.8. Créditos de Partes Relacionadas e Empresas Coligadas _____	43
8.9. Alteração do Plano de Recuperação Judicial _____	43
8.10. Da Prevenção ao Pagamento em Duplicidade _____	43
8.11. Operações Societárias _____	44
8.12. Das Discussões Judiciais _____	44
8.13. Do Foro _____	44

1. PREÂMBULO

O Grupo JARI é um grupo econômico de fato composto pelo conglomerado empresarial de 25 empresas que se apresentam em litisconsórcio ativo nesse processo recuperacional em razão de estarem umbilicalmente relacionadas, não apenas no que concerne ao controle societário, mas também em relação à complementaridade das atividades empreendidas, desde a aquisição de matérias primas e insumos até o transporte e distribuição dos seus produtos finais e demais atividades correlatas.

Em razão da crise econômica e financeira o Grupo JARI ajuizou o processo de Recuperação Judicial com objetivo viabilizar a superação da situação de crise econômico-financeira do devedor, a fim de permitir a manutenção da fonte produtora, do emprego dos trabalhadores e dos interesses dos credores, promovendo, assim, a preservação da empresa, sua função social,

Em atendimento ao que dispõe o Artigo 53 da Lei 11.101/2005 o Grupo JARI apresenta o Plano de Recuperação Judicial nos autos do Processo nº 0002487-69.2019.8.14.9100, em tramite perante ao MM Juízo da Vara Distrital de Monte Dourado, Comarca de Almeirim, no Estado do Pará. Portanto, este documento descreve de forma pormenorizada os meios de recuperação utilizados pelo Grupo JARI para superar o cenário de crise financeira, e apresenta o Laudo de Viabilidade Econômica e Financeira e o Laudo de Bens e Ativos.

1.1. Definições

- I. “Administrador judicial” ou “AJ”: conforme nomeação pelo MM Juízo da Recuperação (nos termos do Capítulo II, Seção III, da Lei de Recuperação de Empresas), que nomeou MNMN;
- II. “Aprovação do plano”: significa a aprovação da versão do plano de recuperação judicial que for apreciada, por parte dos credores, em assembleia geral de credores ou mediante a concessão da recuperação judicial pelo MM Juízo da recuperação, nos termos dos Artigos 45 ou 58 da Lei de Recuperação Judicial (LRE). A aprovação do plano poderá ser na forma exata, tal como apresentada, ou com quaisquer modificativos e alterações que venham a ser propostos pelas Recuperandas ou pelos credores;

2
4



- III. **“Assembleia geral de credores”** ou **“AGC”**: assembleia formada nos termos do Capítulo II, seção IV, da Lei 11.101/05, a qual é composta pelos credores relacionadas no Artigo 41 da LRE;
- IV. **“Créditos concursais”**: significam os créditos de credores concursais, os quais serão novados e pagos conforme a disposição aplicável deste plano;
- V. **“Créditos não sujeitos”**: Significam os créditos enquadrados na forma do Artigo 49, §§3º e 4º, da LRE;
- VI. **“Créditos sujeitos”**: Na forma do Artigo 49 da Lei 11.101/05, são todos os créditos existentes na Data do Pedido de Recuperação Judicial, ainda que não vencidos, com exceção dos créditos não sujeitos;
- VII. **“Credores classe I”** ou **“credores trabalhistas”**: credores concursais titulares de créditos derivados da legislação do trabalho ou decorrentes de acidente de trabalho, nos termos do Artigo 41, inciso I, da LRE;
- VIII. **“Credores classe II”** ou **“credores com garantia real”**: credores concursais cujos créditos são assegurados por direitos reais de garantia (tais como penhor ou hipoteca), até o limite do valor do respectivo bem, nos termos do Artigo 41, II, da LRE;
- IX. **“Credores classe III”** ou **“credores quirografários”**: são os credores concursais titulares de créditos quirografários, tal como consta dos Artigos 41, inciso III e 83, inciso VI, ambos da LRE;
- X. **“Credores classe IV”** ou **“credores ME/EPP”**: credores concursais titulares de créditos quirografários que sejam qualificados como microempresas ou empresas de pequeno porte, tal como consta nos Artigos 41, inciso IV, e 83, inciso IV, ambos da LRE;
- XI. **“Credores”** ou **“credores concursais”**: são os credores titulares de créditos materializados ou contingentes, líquidos ou ilíquidos, existentes na Data do Pedido de Recuperação Judicial ou cujo fato gerador seja anterior ou coincidente com Data do Pedido, cujos créditos e direitos podem ser alterados pelo Plano, nos termos da LRE. Tais Credores são divididos em quatro classes: Credores

THE STATE OF ILLINOIS, COUNTY OF []

IN SENATE, JANUARY 11, 1900.

REPORT OF THE COMMISSIONER OF REVENUE

FOR THE YEAR ENDING DECEMBER 31, 1899.

ALBION S. HARRIS, COMMISSIONER.

CHAS. W. BROWN, CLERK.

CHAS. W. BROWN, CLERK.

CHAS. W. BROWN, CLERK.

CHAS. W. BROWN, CLERK.

CHAS. W. BROWN, CLERK.

CHAS. W. BROWN, CLERK.

CHAS. W. BROWN, CLERK.

CHAS. W. BROWN, CLERK.

CHAS. W. BROWN, CLERK.

CHAS. W. BROWN, CLERK.

Trabalhistas, Credores com Garantia Real, Credores Quirografários e Credores ME/EPP), nos termos do Artigo 41 da LRE;

- XII. “**Data da aprovação**”: é o dia em que for aprovado o Plano de Recuperação Judicial em Assembleia Geral de Credores;
- XIII. “**Data da homologação**”: é a data em que for proferida decisão concessiva da Recuperação Judicial pelo MM Juízo da Recuperação, nos termos do Artigo 58, caput, e/ou, §1º da LRE;
- XIV. “**Data do deferimento**”: é o dia 16 de julho de 2019, data em que o pedido de processamento da recuperação judicial do Grupo JARI foi deferido, na forma do Artigo 52 da LRE;
- XV. “**Data do pedido**”: é o dia 27 de junho de 2019, data em que foi ajuizado o pedido de Recuperação judicial;
- XVI. “**Dia útil**”: para fins deste Plano, dia útil será todo e qualquer dia, que não seja sábado, domingo ou feriados nacionais, estadual ou municipal, no Município de Almeirim (PA), ou que, por qualquer motivo, não haja expediente bancário neste Município;
- XVII. “**GRUPO JARI**”, ou simplesmente “**JARI**”: refere-se às empresas Recuperandas: SIBLINGS S/A, pessoa jurídica de direito privado devidamente inscrita no CNPJ/MF sob o nº 07.587.965/0001-71 (“**SIBLINGS**”); SAGA CAPITAL S/A, pessoa jurídica de direito privado devidamente inscrita no CNPJ/MF sob o nº 07.728.040/0001-01 (“**SAGA CAPITAL**”); JFH PARTICIPAÇÕES S/A, pessoa jurídica de direito privado devidamente inscrita no CNPJ/MF sob o nº 07.749.743/0001-08 (“**JFH**”); SAGA INVESTIMENTO E PARTICIPAÇÕES DO BRASIL S/A, pessoa jurídica de direito privado devidamente inscrita no CNPJ/MF sob o nº 02.053.186/0001-72 (“**SAGA INVESTIMENTO**”); GRUPO SAGA S/A, pessoa jurídica de direito privado devidamente inscrita no CNPJ/MF sob o nº 11.087.773/0001-73 (“**SAGA HOLDING**”); GRUPO JARI S/A, pessoa jurídica de direito privado devidamente inscrita no CNPJ/MF sob o nº 17.919.786/0001-48 (“**JARI HOLDING**”); COMPANHIA DO JARI, pessoa jurídica de direito privado devidamente inscrita no CNPJ/MF sob o nº 27.682.251/0001-50 (“**CIA. DO JARI**”); JARI CELULOSE,

PAPEL E EMBALAGENS S/A, pessoa jurídica de direito privado devidamente inscrita no CNPJ/MF sob o nº 04.815.734/0001-80 ("JARI CELULOSE"); SASI - SERVIÇOS AGRÁRIOS E SILVICULTURAIS LTDA., pessoa jurídica de direito privado devidamente inscrita no CNPJ/MF sob o nº 05.139.456/0001-50 ("SASI"); JARI FLORESTAL S/A, pessoa jurídica de direito privado devidamente inscrita no CNPJ/MF sob o nº 00.950.724/0001-04 ("JARI FLORESTAL"); JARI PRODUTOS E MATERIAIS DE MINERAÇÃO S/A, pessoa jurídica de direito privado devidamente inscrita no CNPJ/MF sob o nº 01.713.694/0001-77 ("JARI MINERAÇÃO"); JARI ENERGÉTICA S/A, pessoa jurídica de direito privado devidamente inscrita no CNPJ/MF sob o nº 15.730.872/0001-82 ("JARI ENERGÉTICA"); MINERAÇÃO GUANAMBI LTDA., pessoa jurídica de direito privado devidamente inscrita no CNPJ/MF sob o nº 13.590.278/0001-08 ("GUANAMBI"); CRYSTAL TOWER S/A, pessoa jurídica de direito privado devidamente inscrita no CNPJ/MF sob o nº 01.010.436/0001-24 ("CRYSTAL TOWER"); JARI CLEAN ENERGY GERAÇÃO E COMERCIALIZAÇÃO DE ENERGIA ELÉTRICA LTDA., pessoa jurídica de direito privado devidamente inscrita no CNPJ/MF sob o nº 12.999.311/0001-95 ("JARI CLEAN ENERGY"); JARI EMPREENDIMENTOS S/A, pessoa jurídica de direito privado devidamente inscrita no CNPJ/MF sob o nº 03.619.854/0001-49 ("JARI EMPREENDIMENTOS"); PRINCESA S/A, pessoa jurídica de direito privado devidamente inscrita no CNPJ/MF sob o nº 13.976.015/0001-31 ("PRINCESA"); MARQUESA S/A, pessoa jurídica de direito privado devidamente inscrita no CNPJ/MF sob o nº 46.886.040/0001-83 ("MARQUESA"); BARONESA S/A, pessoa jurídica de direito privado devidamente inscrita no CNPJ/MF sob o nº 13.972.951/0001-74 ("BARONESA"); BRASIL TIMBER PRODUTOS MADEIREIROS S/A, pessoa jurídica de direito privado devidamente inscrita no CNPJ/MF sob o nº 19.694.160/0001-06 ("BRASIL TIMBER"); SANTA CLARA AGRO COMERCIAL LTDA., pessoa jurídica de direito privado devidamente inscrita no CNPJ/MF sob o nº 45.441.128/0001-29 ("SANTA CLARA"); LINEA FLORESTAL S/A, pessoa jurídica de direito privado devidamente inscrita no CNPJ/MF sob o nº 04.339.898/0001-88 ("LINEA FLORESTAL"); OURO BRANCO AGRO NEGÓCIOS S/A, pessoa jurídica de direito privado devidamente inscrita no CNPJ/MF sob o nº 14.365.822/0001-80 ("OURO BRANCO"); SANTA ANDREA AGROPECUÁRIA LTDA., pessoa jurídica de direito privado devidamente inscrita no CNPJ/MF sob o nº 45.601.242/0001-79

SECRET
NO FOREIGN DISSEM

[Faint, illegible text in the left margin]

[Faint, illegible text in the main body of the page]



("SANTA ANDREA"); VALE DO CONCHAS INDÚSTRIA DE MADEIRAS LTDA., pessoa jurídica de direito privado devidamente inscrita no CNPJ/MF sob o nº 55.629.364/0001-27 ("VALE DO CONCHAS");

- XVIII. "Lei de Recuperação Judicial", "Lei de Recuperação de Empresas" ou "LRE": é a Lei nº 11.101/2005, que regula a recuperação judicial, a extrajudicial e a falência do empresário e da sociedade empresária;
- XIX. "Lista de Credores", "Relação de Credores" ou "Rol de Credores": refere-se, via de regra, à relação nominal dos credores vigente no momento de apresentação do Plano de Recuperação Judicial (PRJ), ou do pagamento. De acordo com o contexto ou momento no tempo a que se refira, pode significar do Artigo 53, III, a de que trata o §2º do Artigo 7º, ou, ainda, a que se refere o Artigo 18, todos da LRE;
- XX. "Plano" ou "Plano de Recuperação Judicial" ou "PRJ": é o presente documento, que formaliza o Plano de Recuperação Judicial do GRUPO JARI, abrangendo eventuais aditamentos, modificações e alterações;
- XXI. "Recuperação Judicial" ou "RJ": Processo nº 0002487-69.2019.8.14.9100, em trâmite perante o MM Juízo da Vara Distrital de Monte Dourado, Comarca de Almeirim (PA);
- XXII. "Valor do Crédito" ou "Crédito": diz respeito ao montante creditório, em sua respectiva moeda de origem, devidamente inscrito na Lista de Credores;
- XXIII. "Juízo da Recuperação": refere-se ao Meritíssimo Juízo da Vara Distrital de Monte Dourado, Comarca de Almeirim (PA);
- XXIV. "TR": Taxa Referencial criada pela Lei nº 8.177/91, de 01.03.1991 e Resolução CMN – Conselho Monetário Nacional – nº 2.437, de 30.10.1997;
- XXV. "Receita Líquida": receita bruta menos os impostos sobre as vendas, as devoluções e os cancelamentos;
- XXVI. "EBITDA" ou "LAJIDA": *Earn Before Interest, Tax, Depreciation and Amortization*, termo em inglês que significa Lucro Antes dos Juros, Impostos sobre lucro, depreciação e amortizações;



XXVII. “FCO”: Fluxo de Caixa Operacional.

1.2. Regras de Interpretação

Cláusulas e Anexos. Exceto se especificado de forma diversa, todas as Cláusulas e Anexos mencionados neste instrumento referem-se a Cláusulas e Anexos deste Plano. Referências a cláusulas ou itens deste Plano referem-se também às respectivas subcláusulas, itens e subitens;

Títulos. Os títulos dos Capítulos e das Cláusulas deste Plano foram incluídos exclusivamente para referência e não devem afetar sua interpretação ou o conteúdo de suas previsões;

Termos. Os termos “incluem”, “incluindo” e similares devem ser interpretados como se estivessem acompanhados da expressão, “porém não se limitando a”;

Referências. As referências a quaisquer documentos ou instrumentos incluem todos os respectivos aditivos, consolidações e complementações, exceto se de outra forma expressamente for previsto neste Plano;

Disposições Legais. As menções a disposições legais e leis devem ser interpretadas como referências a essas disposições, tais como, as vigentes nesta data ou em data que seja especificamente determinada pelo contexto;

Prazos. Todos os prazos previstos neste Plano serão contados na forma determinada no Artigo 132 do Código Civil, desprezando-se o dia do começo e incluindo-se o dia do vencimento. Quaisquer prazos deste Plano cujo termo final caia em um dia que não seja um Dia Útil serão automaticamente prorrogados para o Dia Útil imediatamente posterior.



2. O GRUPO JARI

O projeto JARI teve seu princípio em 1967, capitaneado pelo empresário e visionário norte-americano Daniel Keith Ludwig, que implantou em uma área equivalente ao Estado de Sergipe, um ambicioso complexo agroindustrial e minerador no coração da floresta amazônica.

Nesta época, no auge dos governos militares, o apoio a projeto que levassem o desenvolvimento nas mais remotas regiões do país era total, e buscava-se promover a atividade econômica nacional, buscando a integração com as regiões mais desenvolvidas.

Desde o início, a principal atividade prevista para o Projeto JARI foi a produção e colheita de madeira destinada à fabricação de celulose, cuja comercialização seria voltada para o mercado internacional. Para isso, cento e vinte mil hectares de floresta nativa foram substituídos por espécies vegetais importadas, destinadas à extração de celulose, cujas áreas foram reflorestadas inicialmente com *Gmelina Arborea* (originária da Ásia) e subsequentemente com *Pinus Caribaea* (pinheiro originário da América Central e sul da América do Norte) - ambas espécies introduzidas em razão dos estudos de adaptação feitos à época, mas que não se desenvolveram de maneira adequada - e, finalmente, com a introdução do eucalipto, que melhor adaptou-se à região e tem sido a espécie atualmente em uso.

No setor agropecuário, desenvolveu-se a maior área contínua de cultivo de arroz do mundo, além da introdução de milhares de cabeças de gado bufalino, oriundo da América do Norte. O setor de mineração, destacou-se pelas extrações de caulim e bauxita, além do domínio sobre importantes reservas de ferro, quartzo, calcário e ouro.

Com o objetivo de dar sustentação a todas essas atividades, o Projeto JARI iniciou a construção de uma extensa rede de infraestrutura que incluía dezenas de quilômetros de ferrovias, centenas de quilômetros de rodovias, um porto e três vilas residenciais. Para sede do projeto foi fundado o núcleo urbano de Monte Dourado, localizado em área pertencente ao município paraense de Almeirim.

Em poucos anos o projeto saiu do papel, consumiu centenas de milhões de dólares e ganhou força, tornando-se um megaempreendimento responsável pela maior companhia florestal do planeta, contida na mais extensa propriedade agrícola do mundo pertencente a uma só pessoa.



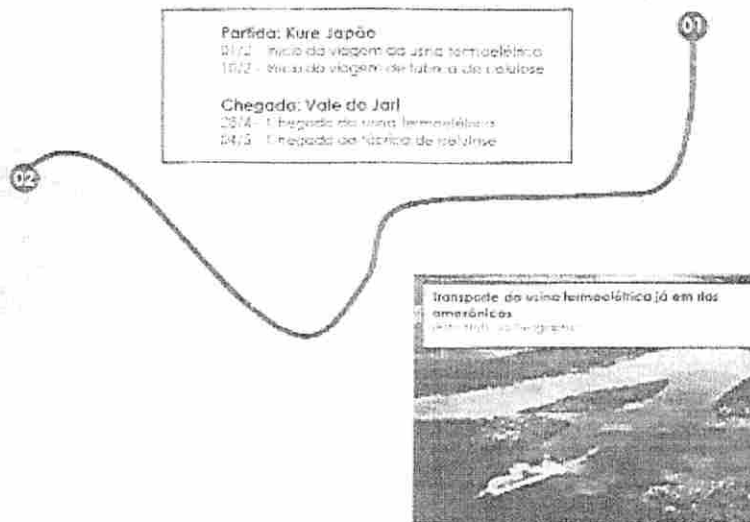

No início dos anos 1970, estava em curso o "milagre econômico" brasileiro, alicerçado em uma política de maciços investimentos estatais em infraestrutura, possíveis em razão de um crescente endividamento internacional. Neste cenário, os investimentos propostos para o Projeto JARI eram muito bem vistos pelo governo, que intensificou o apoio político e financeiro às ideias que estavam sendo implementadas.

Em razão de suas dimensões e devido ao fato de ser controlado por um empresário estrangeiro, inúmeras foram as críticas e denúncias à existência daquele ambicioso projeto empresarial, mas mesmo em meio às discussões de cunho ideológico, em 1974, mediante o Banco Nacional de Desenvolvimento Econômico (BNDE) o Governo Federal avalizou um empréstimo internacional de cerca de duzentos milhões de dólares, destinado à importação de uma fábrica de celulose e de uma usina termelétrica, que seriam adquiridas no Japão.

Foi em 1978, após uma viagem de quase três meses, que Monte Dourado recebeu as imensas estruturas japonesas de uma fábrica de celulose e de uma usina termoeletrica. Em razão de seu porte, as estruturas não poderiam passar pelo Canal do Panamá, obrigando-as a percorrer o caminho mais longo, em uma operação logística que assombrou o Brasil da época, e, apesar das constantes críticas e pressões em sentido contrário, a construção de um polo agroindustrial em plena floresta tropical prosperou.

As superdimensionadas plantações de arroz não tinham custo suficientemente competitivo para serem comercializadas no mercado brasileiro ou internacional; a floresta plantada anos antes para extração de polpa de celulose, em razão das condições locais não se desenvolveu adequadamente e a produção de celulose apresentava rendimento

SECRET
CONFIDENTIAL

SECRET



Plano de Recuperação Judicial
Grupo JARI

bastante inferior ao que havia sido previsto; os altos custos envolvidos na montagem e manutenção da infraestrutura construída no Japão tornavam o custo final da celulose produzida excessivamente alto; enfim, uma sucessão de problemas estrangulava financeiramente o empreendimento e a única atividade lucrativa ficara reduzida à extração de caulim.

Cercado de pressões e sufocado financeiramente, o empresário Daniel Ludwig buscou novo apoio junto ao Governo Federal, especialmente para suprir a infraestrutura da região, mas a situação econômica e política do Brasil no início dos anos 1980 era outra. Nenhum tipo de apoio foi concedido e as relações com Brasília foram definitivamente abaladas.

Com a crise financeira e sem nenhum apoio governamental, foi articulada uma solução para a "nacionalização" do PROJETO JARI. Sob a liderança do empresário brasileiro Augusto Trajano de Azevedo Antunes, controlador da Companhia Auxiliar de Empresas de Mineração – CAEMI, um consórcio formado por 23 empresários constituiu a COMPANHIA DO JARI, da qual o Governo Federal seria um dos principais acionistas (por meio do Banco do Brasil e do BNDE, em razão das dívidas pré-existentes), para receber o controle de todas as empresa, ativos e passivos do PROJETO JARI.

Tamãha era a relevância daquele empreendimento no cenário brasileiro, que a transferência de controle acionário das empresas que compunham o PROJETO JARI ao capital nacional, ocorrida em janeiro de 1982, deu-se durante solenidade realizada no Palácio do Planalto, com a presença do Presidente da República e diversos Ministros de Estado.

A administração do projeto, encabeçada pelo Grupo CAEMI, desmembrou as operações por unidades de negócio que passaram a ser geridas por subsidiárias da COMPANHIA DO JARI. Para tanto, foram criadas a CAULIM DA AMAZÔNIA (destinada à exploração de caulim), a CIA. FLORESTAL MONTE DOURADO (responsável pelo manejo florestal e produção de celulose) e a SÃO RAIMUNDO AGROINDUSTRIAL (arroz e pecuária).

Como decorrência natural do domínio que o Grupo CAEMI detinha sobre o segmento de mineração, este setor passou a ser o principal foco das atenções da Companhia do JARI, que em poucos anos abandonou as deficitárias atividades de pecuária e produção de arroz.

[Faint, illegible text on the left side of the page, possibly bleed-through from the reverse side.]

[Faint, illegible text in the main body of the page, possibly bleed-through from the reverse side.]

A operação de celulose, por seu turno, embora tenha sido mantida ativa, perdeu o destaque que inicialmente lhe havia sido destinado, com a fábrica sofrendo reiteradas reduções orçamentárias, que acabaram por gerar contingenciamentos especialmente no que tange à manutenção e modernização de seus equipamentos.

Em 1996 faleceu o idealizador e condutor da COMPANHIA DO JARI, o empresário Augusto Trajano de Azevedo Antunes e, ato contínuo, seus sucessores e demais sócios, decidiram vender a companhia, que, por se tratar de um empreendimento extremamente grande e complexo, as operações foram separadas para que a busca de novos investidores pudesse ser facilitada.

Com especial interesse do Banco do Brasil e do Banco Nacional de Desenvolvimento Econômico e Social - BNDES (denominação que sucedeu BNDE) o controle das empresas passou a ser ofertado no mercado brasileiro e internacional e, em 1997, o GRUPO ORSA foi sondado como potencial interessado em adquirir as operações de manejo florestal e fabricação de celulose.

Àquela altura o Grupo Orsa era um dos maiores e mais destacados produtores de papéis e embalagens cartonados do Brasil, com expertise em manejo florestal para produção de celulose, que desde o início dos anos 1980 havia crescido de forma robusta, mediante a estratégia de assumir empresas em dificuldade, para, em seguida, recuperá-las, porém, desafio de assumir e recuperar uma empresa daquele porte e naquelas condições pareceu uma empreitada por demais arriscada, que não levaram adiante as negociações.

Contudo, não tardou para que o Grupo Orsa fosse novamente procurado para assumir as florestas e a fábrica de celulose. Assim, no ano 2000, o Grupo Orsa assume um endividamento de longo prazo de aproximadamente US\$ 415 milhões perante o Banco do Brasil e o BNDES, assume a JARI Celulose, e a totalidade das operações de celulose da CIA. DO JARI, inclusive florestas e amplos equipamentos de infraestrutura como unidades de geração de energia, estradas, ruas, extensa malha ferroviária, porto e aeroporto, além de uma vila inteira, com escolas, hospitais e administração autônoma, inicialmente planejada para abrigar os trabalhadores da empresa e que se transformou no próprio Distrito de Monte Dourado.

A partir de então os esforços concentraram-se na atualização do parque fabril e no crescimento da produção, que paulatinamente vai melhorando seu desempenho. Em 2008 a fábrica atinge seu recorde histórico, alcançando o total de 390 mil toneladas de

produção de celulose, das quais, mais de 90% são exportadas para Estados Unidos, Europa e Ásia.

Apesar do recorde de produção, naquele mesmo ano eclode a crise financeira mundial e a produção global de celulose passaria por um período de baixa demanda que, não apenas derrubou os preços internacionais daquela commodity, como também impediu que a JARI Celulose continuasse com seu ciclo de crescimento.

Ademais, novos players asiáticos ganharam porte e passaram a dividir o mercado mundial de celulose com os tradicionais fabricantes europeus e americanos. Nessa nova realidade, os fabricantes passaram a dispor de mega plantas industriais, modernas e com escala de produção superior a mais de 1,5 milhão de toneladas anuais, alcançando escala e custos de produção praticamente inalcançáveis para JARI Celulose.

Ainda assim, a JARI Celulose consegue desenvolver parcerias de sucesso no mercado mundial e atingir razoável prosperidade financeira, de maneira que em 2010, mesmo que ainda contando com o suporte das demais empresas do controlador Grupo Orsa, foi possível quitar a dívida histórica perante o BNDES e demais bancos credores, fazendo com que novamente fosse possível acessar linhas de crédito menos onerosas e de melhor qualidade, tanto no mercado nacional como internacional.

Com isso, a empresa consegue novo fôlego financeiro, que dedica à expansão e aperfeiçoamento de sua floresta, com a substituição completa das espécies de baixo rendimento que haviam sido introduzidas décadas antes, por outras geneticamente mais adaptadas para as condições da floresta tropical amazônica.

Paralelamente, enquanto lidava com todas as dificuldades, oportunidades e projetos da JARI Celulose, a atividade de produção de papel cartonado e fabricação de embalagens do Grupo Orsa foi objeto de uma interessante proposta de aquisição por parte do grupo norte-americano INTERNATIONAL PAPER.

As negociações com a INTERNATIONAL PAPER prosperaram e, no ano de 2012, a Saga Investimentos, controladora do Grupo Orça, sacramentou a venda de todas as empresas ligadas às atividades de papel cartonado e embalagens, encerrando o ciclo de uma das mais bem-sucedidas trajetórias empresariais do mercado de papel e celulose nacional dos últimos anos.

Sem a grande dívida original que acompanhou a aquisição das empresas do GRUPO JARI e com o capital da controladora SAGA INVESTIMENTOS "turbinado" pela

[The main body of the document contains several paragraphs of text that are extremely faint and illegible due to the quality of the scan. The text appears to be a formal report or memorandum, but the specific content cannot be discerned.]

Plano de Recuperação Judicial
Grupo JARI

venda das divisões de papel cartonado e embalagens, o ânimo para novos investimentos na JARI CELULOSE se renovou, e novos estudos para viabilizar o projeto de ampliação com a construção de uma nova unidade industrial foram feitos, mas, novamente, os elevadíssimos investimentos necessários para levar esta ideia adiante inviabilizaram sua consecução.

Com isso, buscou-se uma solução alternativa para alcançar melhor rentabilidade sem o pesado investimento que seria demandado para a construção de uma nova unidade industrial e no início do ano de 2013, a empresa decidiu converter sua fábrica de polpa de celulose padrão para processamento e produção de celulose solúvel.

A celulose solúvel possui um altíssimo grau de pureza e alta demanda mundial, sendo destinada a vários segmentos, tais como têxtil, alimentício, cosmético, farmacêutico, eletrônico e também na produção de pneus, tintas e solventes.

Desta forma, a fábrica estaria apta a se inserir em um diferente nicho de mercado, mais específico e com um futuro promissor e rentável, não obstante o custo e complexidade que ainda seriam requeridos para levar a cabo a conversão de sua planta industrial.

Após um processo de seleção entre as empresas aptas a implementar o projeto, foi contratada uma das maiores e mais tradicionais empresas brasileiras de engenharia industrial, a JARAGUÁ EQUIPAMENTOS INDUSTRIAIS ("JARAGUÁ"), que se responsabilizaria pelo gerenciamento integral da implantação do projeto, conhecido como regime de *turn-key*.

Tratava-se de um projeto bastante arrojado, que previa a efetiva paralização da fábrica pelo período de 11 meses, nos quais toda a estrutura industrial seria renovada e alterada, para ser retomada somente quando estivesse apta a produzir celulose solúvel.

No entanto, naquele mesmo momento o Brasil já sentia os primeiros sinais de um período de aguda recessão que estava por vir, sendo que as primeiras empresas a sentirem estes reflexos foram exatamente aquelas voltadas para a produção de bens de capital, notadamente máquinas e equipamentos industriais voltadas ao segmento de óleo e gás, um dos focos dos negócios da JARAGUÁ.

Premida pela suspensão de pedidos e atrasos em seus pagamentos, a JARAGUÁ não conseguiu levar adiante o projeto de conversão contratado para a fábrica da JARI CELULOSE e, em junho de 2014, sucumbe à sua própria crise financeira, sendo

levada a um processo de recuperação judicial em busca da reestruturação de seus negócios.

Em razão de ser integralmente voltada ao mercado exportador, a JARI CELULOSE inicialmente não apresentou grandes preocupações relativamente à profunda recessão que se abateu sobre a economia nacional, mas as dificuldades econômicas que atingiram a JARAGUÁ fizeram com que todo o GRUPO JARI fosse arrastado para o centro daquela crise, trazendo à tona, com grande intensidade, grande parte dos problemas preexistentes, além de criar outros, com os quais não contavam.

2.1. Estrutura Física

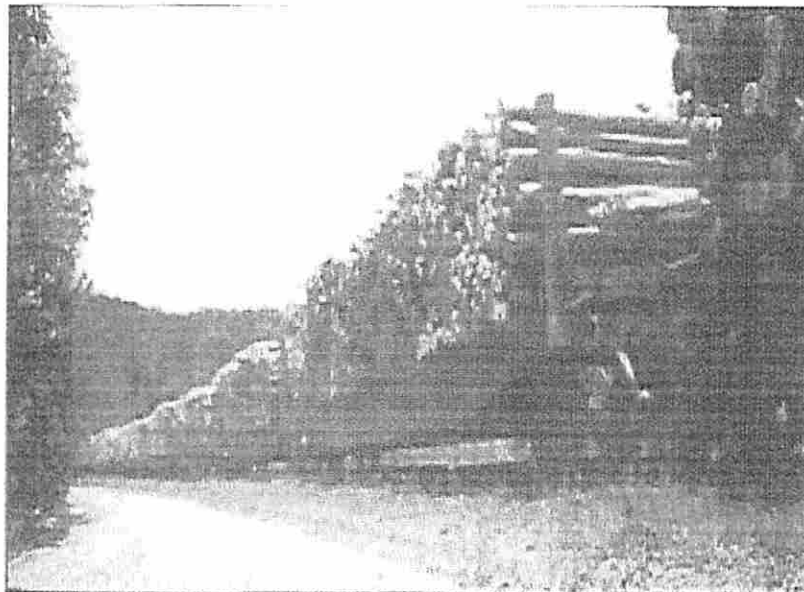

Floresta e transporte ferroviário privado

W

1950
1951
1952
1953
1954
1955
1956
1957
1958
1959
1960

Plano de Recuperação Judicial
Grupo JARI

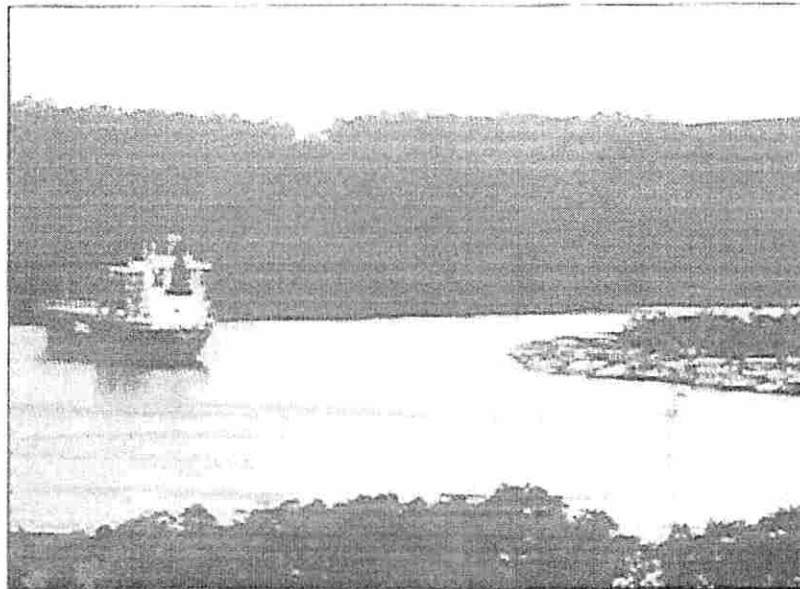

Terminal portuário privado

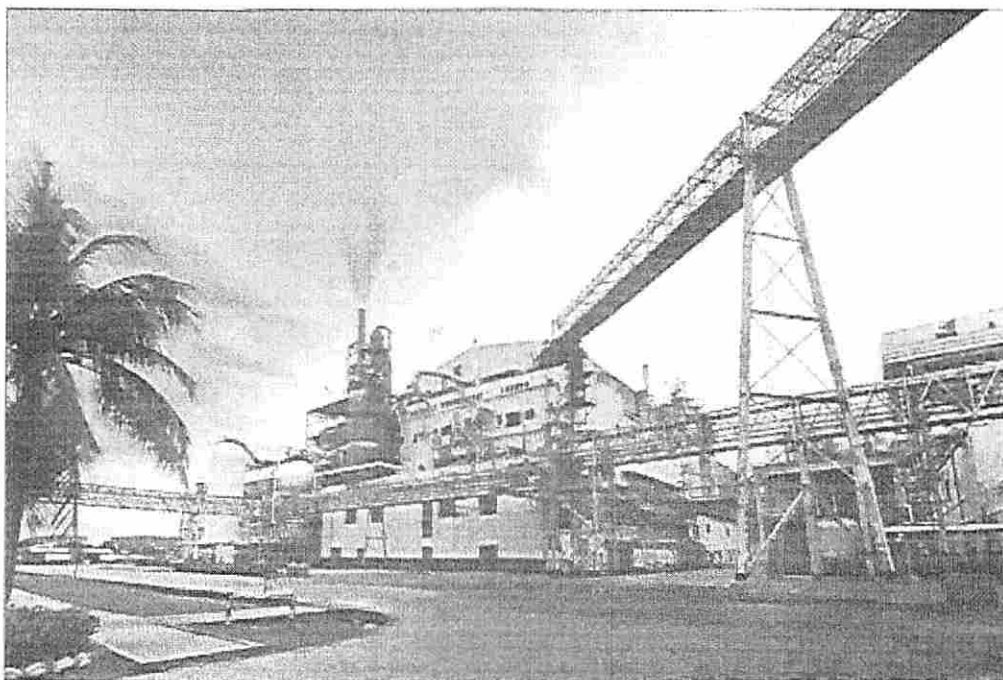

Fachada da planta

[Handwritten signature]



Distribuição geográfica das vendas

SECRET
NOFORN

3. ORIGENS DA CRISE

A interrupção do processo de conversão da planta industrial foi um pesado golpe para a JARI CELULOSE que já havia efetuado expressivos dispêndios, tanto diretamente para a JARAGUÁ, quanto na própria estrutura da fábrica que se encontrava desligada e parcialmente reformada.

Entre os valores pagos à Jaraguá, assunção de dívidas perante fornecedores de materiais e equipamentos utilizados na reforma e custos em geral, a JARI CELULOSE estima gastos de R\$ 200 milhões acima daqueles que havia inicialmente programado.

A estrutura industrial para produção de celulose voltada ao mercado papelheiro já estava parcialmente desmontada (em processo de substituição) e a produção industrial paralisada. Com a indústria paralisada, os esforços de todas as empresas Requerentes voltaram-se para a consecução do projeto de conversão.

Os recursos financeiros que haviam sido captados e provisionados para o projeto de conversão se esvaíram, assim como o capital de giro que mantinha a saúde financeira das empresas do GRUPO JARI. Sem perspectivas imediatas, novos recursos dos acionistas foram injetados no caixa para fazer frente aos constantes prejuízos operacionais.

A fabricação de celulose restou paralisada por mais de 2 anos, fazendo com que o esforço financeiro para concluir o projeto de conversão exaurisse todos os recursos de todas as empresas do GRUPO JARI e seus sócios, conduzindo-os a um pesado endividamento.

Porém, ao serem reiniciadas as operações industriais, a fábrica ainda não estava apta a produzir celulose solúvel, de modo que, por quase um ano, foi obrigada a produzir, com pesados prejuízos, celulose padrão.

Finalmente, em fevereiro de 2016, próximo de completar 3 anos do início do processo de conversão, a fábrica iniciou a produção de celulose solúvel, mas ainda com capacidade industrial muito inferior àquela originalmente projetada.

Ao fim do processo de conversão, restou claro que seu custo havia sido deveras alto. O capital de giro se esvaira, ativos florestais foram vendidos para injetar recursos na fábrica e o endividamento bancário aumentara sobremaneira.

[The following text is extremely faint and illegible due to the quality of the scan. It appears to be a multi-paragraph document.]



Contudo, novas oportunidades surgiram com base no novo produto que passara a ser processado e a JARI CELULOSE acreditou que em breve conseguiria reestabelecer o equilíbrio econômico e financeiro necessário. Assim, já a partir de 2016 o processo industrial foi sendo aperfeiçoado e rapidamente a celulose processada na nova fábrica veio a ser reconhecida pela alta qualidade que apresentava.

O ano de 2017 iniciou-se de forma extremamente promissora, com a JARI CELULOSE aumentando sua produtividade e margem de retorno. Recordes de produção e vendas são alcançados e, mesmo com um grande passivo financeiro em aberto, tudo indicava que o caminho da retomada havia sido encontrado.

Em abril daquele mesmo ano a empresa sofreu novo baque, desta feita em razão de um acidente industrial. A explosão de uma caldeira paralisou a produção por mais de um mês e meio, interrompendo a rota ascendente do equilíbrio financeiro que parecia estar se aproximando.

Embora tenha conseguido retomar sua produção em um tempo relativamente curto, a empresa levou 21 meses para receber o valor devido pela companhia seguradora, mesmo não tendo restado nenhuma vítima grave naquele acidente.

O lapso temporal demasiadamente longo para receber os recursos que poderiam ter acelerado a retomada da produção agravou ainda mais o estado de crise financeira que, mesmo contando com a compreensão inicial de seus credores, foi obrigada a renegociar e postergar suas dívidas, fazendo com que o passivo crescesse consideravelmente em razão do acúmulo de juros e multas, que retroalimentaram a própria crise.

Não bastasse o pesado endividamento de sua própria responsabilidade, nos últimos anos a Requerente JARI CELULOSE ainda foi obrigada a arcar com obrigações de terceiros prestadores de serviço que, em alguns casos, mesmo tendo sido corretamente pagos, deixaram de cumprir com suas obrigações trabalhistas a ponto de arrastá-la para discussões nas quais foi declarada responsável subsidiária de pesadas dívidas que nunca foram de sua responsabilidade direta.

Assim, em razão da má escolha de alguns de seus prestadores de serviço, ao longo dos últimos anos a JARI CELULOSE foi obrigada a dispende milhões de reais que não eram de sua efetiva responsabilidade e não tiveram como ser ressarcidos.

[The main body of the document contains several paragraphs of text that are extremely faint and illegible due to the quality of the scan. The text appears to be a formal report or memorandum.]

Plano de Recuperação Judicial
Grupo JARI

Com o caixa cada vez mais combalido, no correr do ano de 2018 o processo de rolagem e pagamento de dívidas foi se tornando cada vez mais difícil e custoso, que viram as fontes de financiamento e fomento de suas atividades operacionais se tornarem mais escassas e onerosas.

A pressão dos credores em geral, e dos bancos em particular, foi aumentando a ponto de criar obstáculos ao desenvolvimento das próprias atividades, até que no mês de abril de 2019, as contas correntes da JARI CELULOSE foram objeto de bloqueio, por parte do Banco do Brasil, que reteve importantes recursos financeiros fundamentais ao giro da empresa, forçando-a a atrasar salários e paralisar parte de sua produção.

A sobreposição desses fatores adversos alcançou um ponto insustentável, a ponto de inviabilizar a continuidade das atividades sem que haja a imprescindível reestruturação de suas dívidas, sob a proteção da Lei de recuperacional, pela necessidade de proteger a continuidade das atividades do GRUPO JARI durante a negociação que será levada adiante em busca de uma solução coordenada e coletiva de seu passivo.

É válido apontar a imensa e indiscutível relevância econômica do Grupo JARI na região, pois conta com aproximadamente 700 funcionários diretos e aproximadamente 2.000 indiretos, ligados a empresas terceiras e alocados exclusivamente o Grupo. São aproximadamente 2.700 famílias diretamente dependentes da JARI CELULOSE.

A recuperação da saúde empresarial, além de salvaguardar os interesses de seus credores, também é fundamental para salvaguardar os interesses de toda a comunidade, e é inegável que o Grupo JARI compõe a força motriz da principal engrenagem econômica dessa região, sem a qual o colapso socioeconômico será inevitável.

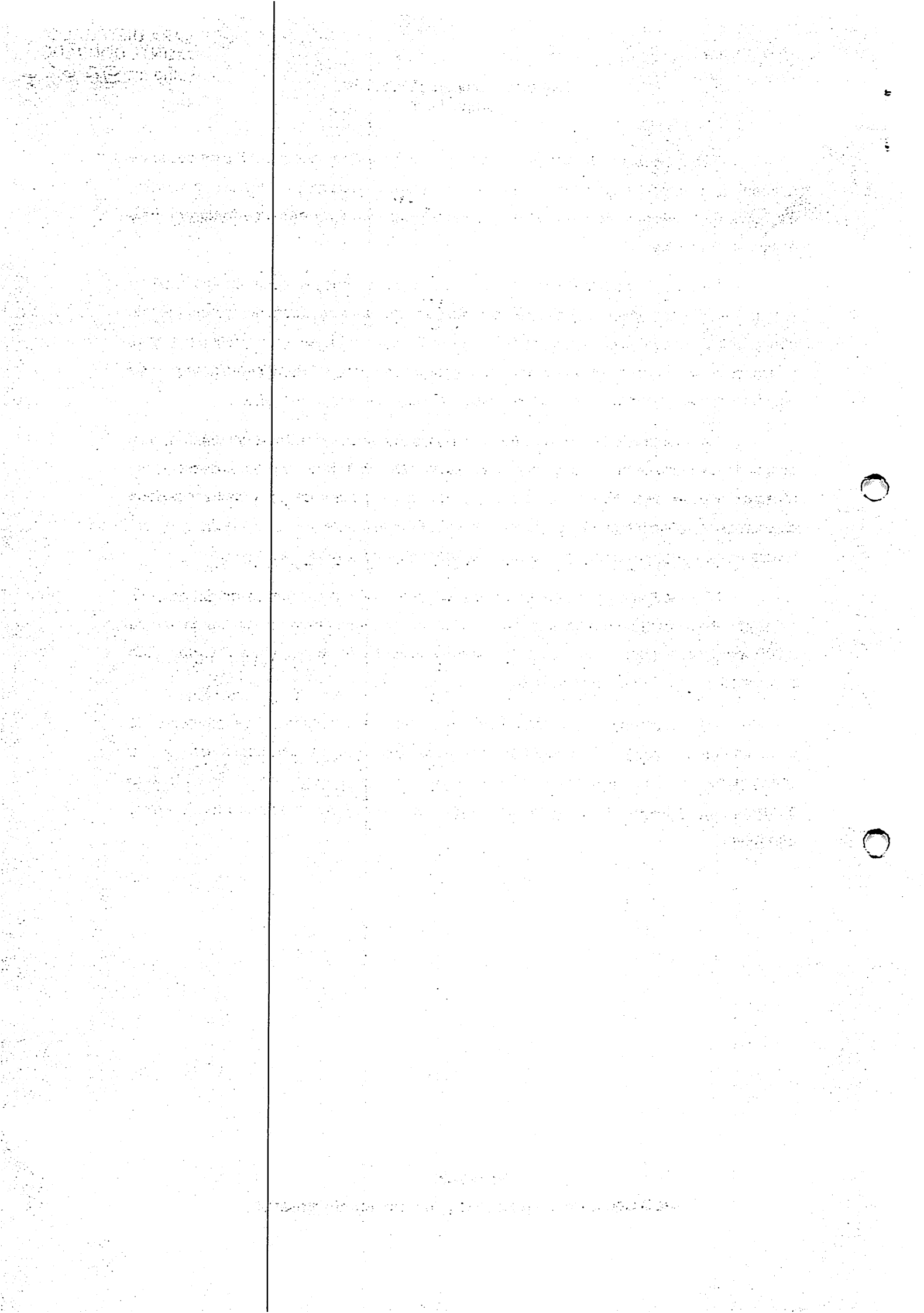

4. CONJUNTURA ECONÔMICA

"As instituições financeiras consultadas pelo Banco Central (BC) reduziram a estimativa para a inflação este ano. A projeção para o Índice Nacional de Preços ao Consumidor Amplo (IPCA – a inflação oficial do país – caiu de 3,47% para 3,40%. A informação consta no boletim Focus, pesquisa semanal do BC, que traz as projeções de instituições para os principais indicadores econômicos.

Para 2021, a estimativa é que a inflação se mantenha em 3,75%. A previsão para os anos seguintes também não teve alterações: 3,50% em 2022 e 2023.



A projeção para 2020 está abaixo do centro da meta de inflação que deve ser perseguida pelo BC. A meta, definida pelo Conselho Monetário Nacional, é de 4% em 2020, com intervalo de tolerância de 1,5 ponto percentual para cima ou para baixo. " (Fonte: <http://agenciabrasil.ebc.com.br>).

Analistas do mercado reduziram para 2,23% a estimativa do PIB (Produto Interno Bruto), que mede o crescimento econômico do país. Na semana anterior (7.fev.2020), a projeção era de 2,3%.

A previsão consta do Boletim Focus divulgado nesta 2ª feira (17.fev.2020), elaborado a partir da opinião de especialistas escutados pelo BC (Banco Central) na semana anterior.

O Copom (Comitê de Política Monetária) do BC decidiu, por unanimidade, reduzir a taxa básica de juros (Selic) de 4,5% para 4,25% ao ano. Com a decisão, os juros atingiram o nível mais baixo da história.

PREVISÕES DO MERCADO PARA A ECONOMIA

		4 semanas antes	na semana anterior	em 14.fev.2020	na semana
 PIB %	2020	2,31	2,30	2,23	▼
	2021	2,50	2,50	2,50	▬
 Inflação %	2020	3,56	3,25	3,22	▼
	2021	3,75	3,75	3,75	▬
 Selic %	2020	4,50	4,25	4,25	▬
	2021	6,25	6,00	6,00	▬
 Dólar R\$	2020	4,05	4,10	4,10	▬
	2021	4,00	4,10	4,11	▲

Dados de atividade econômica divulgados desde o último Copom indicam a continuidade do processo de recuperação gradual da economia brasileira.

No cenário externo, apesar do recente aumento de incerteza, o caráter acomodatório da política monetária nas principais economias ainda tem sido capaz de produzir ambiente relativamente favorável para economias emergentes.

Diversas medidas de inflação subjacente encontram-se em níveis compatíveis com o cumprimento da meta para a inflação no horizonte relevante para a política monetária.

As expectativas de inflação para 2020, 2021 e 2022 apuradas pela pesquisa Focus encontram-se em torno de 3,4%, 3,75% e 3,5%, respectivamente.

No cenário híbrido com trajetória de taxa de juros da pesquisa Focus e taxa de câmbio constante em R\$ 4,25/US\$, as projeções condicionais para a inflação situam-se ao redor de 3,5% para 2020 e 3,7% para 2021. Esse cenário supõe trajetória de juros que encerra 2020 em 4,25% a.a., e se eleva até 6,00% a.a. em 2021. Nesse cenário, as projeções para a inflação de preços administrados são de 3,7% para 2020 e 4,1% para 2021.



No cenário com taxa de juros constante a 4,50% a.a. e taxa de câmbio constante a R\$ 4,25/US\$, as projeções situam-se em torno de 3,5% para 2020 e 3,8% para 2021. Nesse cenário, as projeções para a inflação de preços administrados são de 3,7% para 2020 e 4,1% para 2021.

Os membros do Copom discutiram a evolução da atividade econômica à luz dos indicadores e informações disponíveis. Avaliaram que os dados divulgados desde sua reunião anterior indicam que há uma dicotomia entre a evolução do mercado de trabalho e o crescimento da produção de bens e serviços. Enquanto o mercado de trabalho segue em recuperação gradual, os dados recentes de produção industrial e os indicadores preliminares de investimento tiveram desempenho abaixo do esperado.

Nesse contexto, os membros do Copom refletiram sobre o nível de ociosidade da economia. Alguns membros avaliaram que o esgotamento do modelo de alocação centralizada de capital e a longa duração da recessão podem ter produzido restrições de oferta. Nesse sentido, a dicotomia dos últimos dados sugere que pode haver menos espaço de ociosidade do que o mensurado por métodos tradicionais.

No que tange à conjuntura internacional, os membros do Copom avaliaram que o cenário segue relativamente favorável para economias emergentes. O Comitê discutiu os efeitos do corona vírus sobre a economia global. O eventual prolongamento ou intensificação do surto implicaria uma desaceleração adicional do crescimento global, com impactos sobre os preços das commodities e de importantes ativos financeiros. O Copom concluiu que a consequência desses efeitos para a condução da política monetária dependerá da magnitude relativa da desaceleração da economia global versus a reação dos ativos financeiros.

No horizonte relevante para a política monetária, o cenário com taxa Selic extraída da pesquisa Focus e taxa de câmbio constante produz inflação abaixo da meta para 2020 e ao redor da meta para 2021. As projeções de curto prazo foram particularmente afetadas pelos efeitos do choque de preços de proteínas que, após se manifestarem de forma mais intensa do que a esperada no final de 2019, mostram reversão parcial neste início de ano. No âmbito dos administrados, mantém-se a presença de condições benignas para a ocorrência de reajustes menores nas tarifas de energia elétrica.

O Copom avalia que a conjuntura econômica com expectativas de inflação ancoradas, com medidas de inflação subjacente em níveis compatíveis com o cumprimento da meta, com cenários com projeções para a inflação abaixo ou ao redor da meta para o

[The text in this section is extremely faint and illegible due to the quality of the scan. It appears to be a multi-paragraph document.]

horizonte relevante de política monetária e com elevado grau de ociosidade na economia prescreve política monetária estimulativa, ou seja, taxas de juros abaixo da taxa estrutural. Os membros do Copom avaliam que as atuais taxas de juros reais *ex-ante* têm efeito estimulativo sobre a economia.

Contudo, em vista das múltiplas incertezas no que tange ao atual grau de ociosidade, à velocidade de recuperação da economia e ao aumento da potência da política monetária, que atua com defasagens na economia, o Copom considera que é importante observar os efeitos do ciclo de estímulo monetário iniciado em 2019. O Comitê avalia que uma melhor compreensão desses efeitos é essencial para definir os próximos passos da política monetária.

O Comitê entende que, num contexto de expectativas de inflação ancoradas, o choque nos preços de proteínas antecipou inflação do ano-calendário 2020 para o ano-calendário 2019. Tendo em vista que há incertezas sobre a defasagem e a magnitude dos efeitos do estímulo já concedido, o Copom julga que é fundamental observar a evolução da atividade econômica e das projeções e expectativas de inflação ao longo dos próximos meses, com peso crescente para o ano-calendário de 2021.

O Copom avalia que o processo de reformas e ajustes necessários na economia brasileira tem avançado, mas enfatiza que perseverar nesse processo é essencial para permitir a consolidação da queda da taxa de juros estrutural e para a recuperação sustentável da economia. O Comitê ressalta ainda que a percepção de continuidade da agenda de reformas afeta as expectativas e projeções macroeconômicas correntes.

O Copom entende que o atual estágio do ciclo econômico recomenda cautela na condução da política monetária. Considerando os efeitos defasados do ciclo de afrouxamento iniciado em julho de 2019, o Comitê vê como adequada a interrupção do processo de flexibilização monetária. O Comitê enfatiza que seus próximos passos continuarão dependendo da evolução da atividade econômica, do balanço de riscos e das projeções e expectativas de inflação, com peso crescente para o ano-calendário de 2021. (Fonte: <http://bcb.gov.br>).

10-10-1964
10-10-1964
10-10-1964

[The remainder of the page contains extremely faint and illegible text, likely bleed-through from the reverse side of the document. The text is too light to transcribe accurately.]

5. A REESTRUTURAÇÃO

O Grupo JARI buscou muito antes do pedido de Recuperação Judicial realizar sua reestruturação, e elaborou várias medidas emergenciais, em razão da gravidade da situação, para resolver o desencaixe financeiro gerado ao longo dos últimos anos, porém, dada a situação já instalada, não restou alternativa senão a busca do benefício da Recuperação Judicial.

Várias ações foram postuladas e atingiram resultados importantes, sendo que a readequação em todos os setores será uma constante até a superação da situação de crise financeira.

5.1. Produção

As premissas para a reestruturação no setor de produção são:

- Potencializar a geração de resultados por meio da elevação gradual da disponibilidade da fábrica, através do aumento dos gastos com manutenção;
- Adequar a força de trabalho para capacidade de produção e buscar otimizar a equipe disponível para a realização de todas as tarefas, sem realizar novas contratações. Ressalta-se que o Grupo já realizou a demissão de um número significativo de colaboradores para essa adequação;
- Planejar rigorosamente a produção com objetivo de eliminar quaisquer desperdícios de tempos, horas extras, materiais, insumos e equipamentos;
- Negociar intensivamente com os fornecedores de matéria-prima e insumos com objetivo de galgar os melhores preços de compra e melhorar as margens.

5.2. Administração e Finanças

Nos setores administrativo e financeiro foram realizados diversos ajustes, visando principalmente à otimização da estrutura de pessoal e à redução de despesas na

CONFIDENTIAL
PROPERTY OF THE
UNITED STATES GOVERNMENT

CONFIDENTIAL



área operacional e administrativa. Isso proporcionará reflexo direto no fluxo de caixa e contribuirá para completa superação da atual situação.

O fortalecimento da política de recursos humanos é outro ponto importante e prevê melhorias no processo de seleção, treinamento e valorização da mão de obra local e dos colaboradores internos, reduzindo o *turnover* e, por consequência, os custos de pessoal.

As novas diretrizes da administração darão o suporte necessário para todos os setores do Grupo JARI e serão complementadas inclusive com a possibilidade de reorganização do organograma para que todas as premissas do planejamento possam ser cumpridas.

Todos esses ajustes contribuirão para a formação de uma base sustentável de informações, fundamental a todas as decisões estratégicas. Buscar melhores taxas das operações financeiras é uma constante, contribuindo de forma significativa para a melhora do resultado líquido e garantindo o capital de giro na medida certa.

O setor de controladoria está sendo aperfeiçoado, e em conjunto com o departamento fiscal/contábil, trará para a administração do Grupo relatórios fundamentais para a gestão e todos os setores serão envolvidos neste processo.

5.3. Meios de Recuperação

Fundamentado no Artigo 50 da Lei 11.101/2005, o Grupo JARI busca especialmente, dentre outros, os seguintes meios de recuperação:

- "CONCESSÃO DE PRAZOS E CONDIÇÕES ESPECIAIS PARA PAGAMENTO DAS OBRIGAÇÕES VENCIDAS OU VINCENDAS". (Lei 11.101/2005, Artigo 50, Inciso I);
- "EQUALIZAÇÃO DE ENCARGOS FINANCEIROS RELATIVOS A DÉBITOS DE QUALQUER NATUREZA, TENDO COMO TERMO INICIAL A DATA DA DISTRIBUIÇÃO DO PEDIDO DE RECUPERAÇÃO JUDICIAL, APLICANDO-SE INCLUSIVE AOS CONTRATOS DE CRÉDITO RURAL, SEM PREJUÍZO DO DISPOSTO EM LEGISLAÇÃO ESPECÍFICA". (Lei 11.101/2005, Artigo 50, Inciso XII);

Plano de Recuperação Judicial
Grupo JARI

- "CISÃO, INCORPORAÇÃO, FUSÃO OU TRANSFORMAÇÃO DE SOCIEDADE, CONSTITUIÇÃO DE SUBSIDIÁRIA INTEGRAL, OU CESSÃO DE COTAS OU AÇÕES, RESPEITADOS OS DIREITOS DOS SÓCIOS, NOS TERMOS DA LEGISLAÇÃO VIGENTE". (Lei 11.101/2005, Artigo 50, Inciso II);
- "CONSTITUIÇÃO DE SOCIEDADE DE PROPÓSITO ESPECÍFICO PARA ADJUDICAR, EM PAGAMENTO DOS CRÉDITOS, OS ATIVOS DO DEVEDOR". (Lei 11.101/2005, Artigo 50, Inciso XVI).

Além disso, durante o processo de reestruturação e da Recuperação Judicial, o Grupo JARI poderá utilizar quaisquer meios de recuperação propostos pelo legislador no Artigo acima descrito.

UNITED STATES
DEPARTMENT OF JUSTICE
FEDERAL BUREAU OF INVESTIGATION
WASHINGTON, D. C. 20535

MEMORANDUM FOR THE DIRECTOR
FROM: SAC, [illegible]
SUBJECT: [illegible]

[illegible text]

RE: [illegible]

[illegible text]

[illegible text]

[illegible text]

[illegible text]

[illegible text]

6. QUADRO DE CREDORES

O Grupo JARI apresentou no pedido de Recuperação Judicial, conforme preconiza o Artigo 51 da Lei 11.101/2005, a relação de credores, individualizada por Classe de Crédito, com os valores existentes no dia do pedido de Recuperação Judicial (17/06/2019), e posteriormente com a retificação dos créditos da Classe I, restando o quadro resumo a seguir:

Resumo da Relação de Credores			
Classe de Credor	Número de Credores	Valor em Moeda Estrangeira (USD)	Valor em Moeda Nacional (BLR)
Classe I - Trabalhista	1743	-	20.684.240,96
Classe II - Garantia Real	4	-	967.636.374,30
Classe III - Quirografário	327	117.531.872,26	283.141.759,18
Classe IV - ME e EPP	62	-	71.326.754,49
Total Geral	2136	117.531.872,26	1.342.789.128,94

A relação de credores poderá ser modificada pela análise das divergências, apresentadas pelos credores ao Administrador Judicial, e ainda pelas impugnações de créditos no processo, se houver. Os valores dos créditos em moeda estrangeira foram assim mantidos no quadro de credores, sem conversão para moeda nacional.

10/10/10
10/10/10
10/10/10

10/10/10
10/10/10



7. PROPOSTA DE PAGAMENTO AOS CREDITORES

O presente Plano de Recuperação Judicial apresenta a proposta de pagamento aos credores e para aperfeiçoar o entendimento foram dispostas da seguinte forma.

7.1 Fluxo Programado de Pagamento: Esta proposta apresenta as condições de pagamento por meio de desembolsos de caixa programados para todas as classes de credores, e é compromisso assumido pelo Grupo JARI, não obrigando, entretanto, as demais condições de pagamentos abaixo, que são opcionais:

7.2 Evento de Liquidação: O Grupo JARI se reserva ao direito de, quando houver saldo de fluxo de caixa, e a seu exclusivo critério, convocar os Credores para participar desta modalidade de pagamento, a fim de reduzir o prazo de pagamento proposto no Plano. Os Credores interessados em participar e que concederem os maiores descontos terão seus créditos satisfeitos na forma de pregão;

7.3 Credor Colaborativo: De forma optativa, os credores que desejarem contribuir com a recuperação do Grupo JARI poderão aderir a esta modalidade de aceleração de pagamento através da concessão de crédito novo (extraconcursal), e como contrapartida, o credor poderá reverter parcial ou totalmente eventuais deságios, e/ou reduzir o prazo de pagamento previsto no item (7.1).

7.1. Fluxo Programado de Pagamento

7.1.1. Classe I – Credores Trabalhistas

Essa classe de crédito abrange especificamente de todos os titulares de créditos derivados da legislação do trabalho ou decorrentes de acidentes de trabalho, conforme Artigo 41, inciso I, da Lei 11.101/2005.

Por se tratar de expressivo volume de credores, que resulta em vultoso valor de crédito, o Grupo JARI propõe pagar os credores em 12 parcelas mensais, onde o primeiro pagamento ocorrerá 30 dias após a homologação judicial do PRJ aprovado na AGC. Os credores receberão seus créditos até o limite de 180 salários mínimos, e o saldo, se houver, será liquidado conforme proposta da Classe IV – ME e EPP.

[The text in this section is extremely faint and illegible due to the quality of the scan. It appears to be a multi-paragraph document.]



Créditos Equiparados: Os créditos equiparados à Classe I – Trabalhista, leia-se, aqueles que não sejam derivados da relação de trabalho diretamente, nem decorrentes de acidente de trabalho, receberão, até o limite de 180 salários mínimos (base nacional) de acordo com os termos deste PRJ para a Classe I. Os pagamentos sujeitos a esta classe ocorrerão conforme citado anteriormente, e o valor do saldo superior a 180 salários mínimos, quando existente, será pago conforme proposta da Classe IV – ME e EPP. Neste caso, também estarão inclusas verbas sucumbenciais originadas em ações cujo fato gerador (o crédito discutido) esteja sujeito à RJ.

7.1.2. Classe II – Credores com Garantia Real

Os créditos relacionados nesta Classe de Credor estão assim classificados conforme estabelece o Artigo 41, inciso II, da Lei 11.101/2005. Para esses créditos, são propostas as seguintes condições para pagamento:

- a) Deságio de 85% do valor total dos créditos constantes na relação de credores apresentada pelo Grupo JARI, no segundo edital do Administrador Judicial, ou decisão judicial que vier a alterar ou incluir o crédito;
- b) Após a aplicação do deságio, mencionado no item "a" anterior, incidirá correção pela Taxa Referencial "TR", sobre o valor de cada parcela, com data inicial no primeiro dia útil após a Homologação do PRJ e data final o dia do vencimento de cada parcela;
- c) Após a aplicação do deságio, mencionado no item "a" anterior, serão calculados juros de 1% a.a., sobre o valor de cada parcela, com data inicial no primeiro dia útil após a Homologação do PRJ e data final o dia de vencimento de cada parcela;
- d) Haverá carência de principal e juros de 20 meses e será fixada a data inicial para cômputo do período de carência o primeiro dia útil após a data da Homologação do PRJ;
- e) O saldo devedor após aplicação do deságio, será amortizado em 25 parcelas anuais, com fluxo crescente, conforme indicado a seguir:

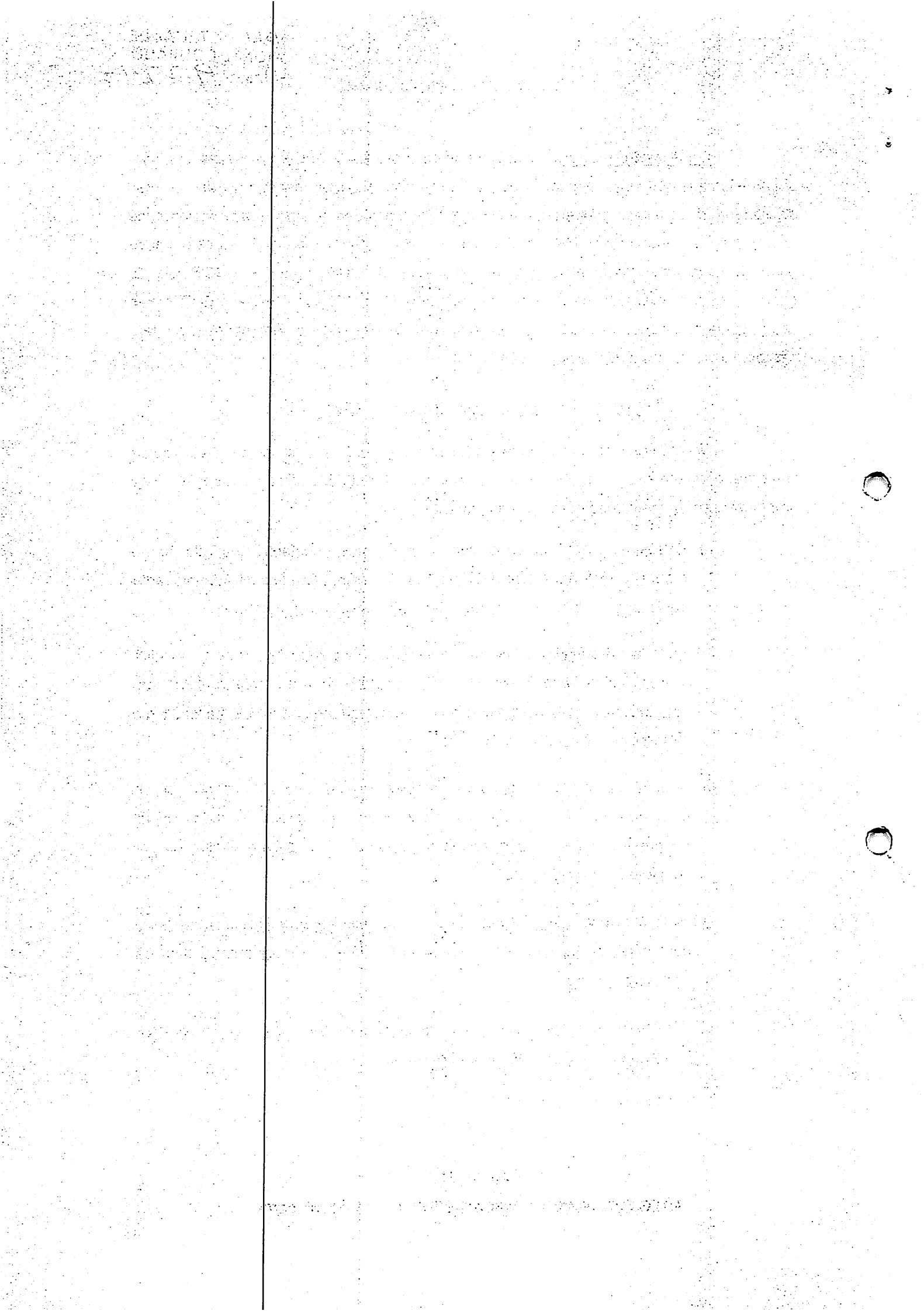

Cronograma de Amortizações Classe II					
Período	% Amort.	Período	% Amort.	Período	% Amort.
Ano 1	1,0%	Ano 9	3,0%	Ano 17	6,0%
Ano 2	1,0%	Ano 10	3,0%	Ano 18	6,0%
Ano 3	2,0%	Ano 11	4,0%	Ano 19	6,0%
Ano 4	2,0%	Ano 12	4,0%	Ano 20	6,0%
Ano 5	2,0%	Ano 13	4,0%	Ano 21	6,0%
Ano 6	2,0%	Ano 14	4,0%	Ano 22	6,0%
Ano 7	3,0%	Ano 15	4,0%	Ano 23	6,0%
Ano 8	3,0%	Ano 16	4,0%	Ano 24	6,0%
				Ano 25	6,0%

Preserva-se ainda aos credores desta classe a manutenção das suas Garantias Reais. Os credores poderão a qualquer momento autorizar a substituição de suas garantias, desde que haja a sua expressa concordância, conforme dispõe o Artigo 50, parágrafo 1º, da Lei 11.101/2005.

7.1.3. Classe III – Credores Quirografários

Os créditos relacionados nesta Classe de Credor estão assim classificados conforme estabelece o Artigo 41, inciso III, da Lei 11.101/2005. Para esses créditos, são propostas as seguintes condições para pagamento:

- a) Deságio de 85% do valor total dos créditos constantes na relação de credores apresentada pelo Grupo JARI, no segundo edital do Administrador Judicial, ou decisão judicial que vier a alterar ou incluir o crédito;
- b) Após a aplicação do deságio, mencionado no item "a" anterior, incidirá correção pela Taxa Referencial "TR", sobre o valor de cada parcela, com data inicial no primeiro dia útil após a Homologação do PRJ e data final o dia do vencimento de cada parcela;
- c) Após a aplicação do deságio, mencionado no item "a" anterior, serão calculados juros de 1% a.a., sobre o valor de cada parcela, com data inicial no primeiro dia útil após a Homologação do PRJ e data final o dia de vencimento de cada parcela;

100-43-107-101
100-43-107-102

100-43-107-101

[Faint, illegible text covering the majority of the page, possibly bleed-through from the reverse side.]



100-43-107-101

100-43-107-101-102-103-104-105-106-107-108-109-110-111-112-113-114-115-116-117-118-119-120-121-122-123-124-125-126-127-128-129-130-131-132-133-134-135-136-137-138-139-140-141-142-143-144-145-146-147-148-149-150-151-152-153-154-155-156-157-158-159-160-161-162-163-164-165-166-167-168-169-170-171-172-173-174-175-176-177-178-179-180-181-182-183-184-185-186-187-188-189-190-191-192-193-194-195-196-197-198-199-200-201-202-203-204-205-206-207-208-209-210-211-212-213-214-215-216-217-218-219-220-221-222-223-224-225-226-227-228-229-230-231-232-233-234-235-236-237-238-239-240-241-242-243-244-245-246-247-248-249-250-251-252-253-254-255-256-257-258-259-260-261-262-263-264-265-266-267-268-269-270-271-272-273-274-275-276-277-278-279-280-281-282-283-284-285-286-287-288-289-290-291-292-293-294-295-296-297-298-299-300-301-302-303-304-305-306-307-308-309-310-311-312-313-314-315-316-317-318-319-320-321-322-323-324-325-326-327-328-329-330-331-332-333-334-335-336-337-338-339-340-341-342-343-344-345-346-347-348-349-350-351-352-353-354-355-356-357-358-359-360-361-362-363-364-365-366-367-368-369-370-371-372-373-374-375-376-377-378-379-380-381-382-383-384-385-386-387-388-389-390-391-392-393-394-395-396-397-398-399-400-401-402-403-404-405-406-407-408-409-410-411-412-413-414-415-416-417-418-419-420-421-422-423-424-425-426-427-428-429-430-431-432-433-434-435-436-437-438-439-440-441-442-443-444-445-446-447-448-449-450-451-452-453-454-455-456-457-458-459-460-461-462-463-464-465-466-467-468-469-470-471-472-473-474-475-476-477-478-479-480-481-482-483-484-485-486-487-488-489-490-491-492-493-494-495-496-497-498-499-500-501-502-503-504-505-506-507-508-509-510-511-512-513-514-515-516-517-518-519-520-521-522-523-524-525-526-527-528-529-530-531-532-533-534-535-536-537-538-539-540-541-542-543-544-545-546-547-548-549-550-551-552-553-554-555-556-557-558-559-560-561-562-563-564-565-566-567-568-569-570-571-572-573-574-575-576-577-578-579-580-581-582-583-584-585-586-587-588-589-590-591-592-593-594-595-596-597-598-599-600-601-602-603-604-605-606-607-608-609-610-611-612-613-614-615-616-617-618-619-620-621-622-623-624-625-626-627-628-629-630-631-632-633-634-635-636-637-638-639-640-641-642-643-644-645-646-647-648-649-650-651-652-653-654-655-656-657-658-659-660-661-662-663-664-665-666-667-668-669-670-671-672-673-674-675-676-677-678-679-680-681-682-683-684-685-686-687-688-689-690-691-692-693-694-695-696-697-698-699-700-701-702-703-704-705-706-707-708-709-710-711-712-713-714-715-716-717-718-719-720-721-722-723-724-725-726-727-728-729-730-731-732-733-734-735-736-737-738-739-740-741-742-743-744-745-746-747-748-749-750-751-752-753-754-755-756-757-758-759-760-761-762-763-764-765-766-767-768-769-770-771-772-773-774-775-776-777-778-779-780-781-782-783-784-785-786-787-788-789-790-791-792-793-794-795-796-797-798-799-800-801-802-803-804-805-806-807-808-809-810-811-812-813-814-815-816-817-818-819-820-821-822-823-824-825-826-827-828-829-830-831-832-833-834-835-836-837-838-839-840-841-842-843-844-845-846-847-848-849-850-851-852-853-854-855-856-857-858-859-860-861-862-863-864-865-866-867-868-869-870-871-872-873-874-875-876-877-878-879-880-881-882-883-884-885-886-887-888-889-890-891-892-893-894-895-896-897-898-899-900-901-902-903-904-905-906-907-908-909-910-911-912-913-914-915-916-917-918-919-920-921-922-923-924-925-926-927-928-929-930-931-932-933-934-935-936-937-938-939-940-941-942-943-944-945-946-947-948-949-950-951-952-953-954-955-956-957-958-959-960-961-962-963-964-965-966-967-968-969-970-971-972-973-974-975-976-977-978-979-980-981-982-983-984-985-986-987-988-989-990-991-992-993-994-995-996-997-998-999-1000

- d) Haverá carência de principal e juros de 20 meses e será fixada a data inicial para cômputo do período de carência o primeiro dia útil após a data da Homologação do PRJ;
- e) O saldo devedor após aplicação do deságio, será amortizado em 25 parcelas anuais, com fluxo crescente, conforme indicado a seguir:

Cronograma de Amortizações Classe III					
Período	% Amort.	Período	% Amort.	Período	% Amort.
Ano 1	1,0%	Ano 9	3,0%	Ano 17	6,0%
Ano 2	1,0%	Ano 10	3,0%	Ano 18	6,0%
Ano 3	2,0%	Ano 11	4,0%	Ano 19	6,0%
Ano 4	2,0%	Ano 12	4,0%	Ano 20	6,0%
Ano 5	2,0%	Ano 13	4,0%	Ano 21	6,0%
Ano 6	2,0%	Ano 14	4,0%	Ano 22	6,0%
Ano 7	3,0%	Ano 15	4,0%	Ano 23	6,0%
Ano 8	3,0%	Ano 16	4,0%	Ano 24	6,0%
				Ano 25	6,0%

7.1.4. Classe IV – Credores ME e EPP

Os créditos relacionados nesta Classe de Credor, estão assim classificados conforme estabelece o Artigo 41, inciso IV, da Lei 11.101/2005. (Inciso acrescido pela Lei Complementar nº 147, de 07/08/2014). Para esses créditos, são propostas as seguintes condições para pagamento:

- a) Deságio de 85% do valor total dos créditos constantes na relação de credores apresentada pelo Grupo JARI, no segundo edital do Administrador Judicial, ou decisão judicial que vier a alterar ou incluir o crédito;
- b) Após a aplicação do deságio, mencionado no item "a" anterior, incidirá correção pela Taxa Referencial "TR", sobre o valor de cada parcela, com data inicial no primeiro dia útil após a Homologação do PRJ e data final o dia do vencimento de cada parcela;

10. LISTING OF ASSETS

11. LISTING OF LIABILITIES

12. STATEMENT OF NET WORTH



- c) Após a aplicação do deságio, mencionado no item "a" anterior, serão calculados juros de 1% a.a., sobre o valor de cada parcela, com data inicial no primeiro dia útil após a Homologação do PRJ e data final o dia de vencimento de cada parcela;
- d) Haverá carência de principal e juros de 20 meses e será fixada a data inicial para cômputo do período de carência o primeiro dia útil após a data da Homologação do PRJ;
- e) O saldo devedor após aplicação do deságio, será amortizado em 25 parcelas anuais, com fluxo crescente, conforme indicado a seguir:

Cronograma de Amortizações Classe III					
Período	% Amort.	Período	% Amort.	Período	% Amort.
Ano 1	1,0%	Ano 9	3,0%	Ano 17	6,0%
Ano 2	1,0%	Ano 10	3,0%	Ano 18	6,0%
Ano 3	2,0%	Ano 11	4,0%	Ano 19	6,0%
Ano 4	2,0%	Ano 12	4,0%	Ano 20	6,0%
Ano 5	2,0%	Ano 13	4,0%	Ano 21	6,0%
Ano 6	2,0%	Ano 14	4,0%	Ano 22	6,0%
Ano 7	3,0%	Ano 15	4,0%	Ano 23	6,0%
Ano 8	3,0%	Ano 16	4,0%	Ano 24	6,0%
				Ano 25	6,0%

7.2. Evento de Liquidação

De forma subsidiária de satisfação do passivo, o Grupo JARI se reserva no direito de, quando houver saldo de fluxo de caixa, e a seu exclusivo critério, convocar os Credores para participar de um pregão, a fim de proporcionar a antecipação de pagamento para os credores em relação a proposta de Fluxo Programado de Pagamento neste PRJ.

Os Credores interessados em participar e que concederem os maiores descontos terão seus créditos satisfeitos conforme as regras a seguir expostas:

Faint, illegible text in the upper section of the page, possibly containing a header or introductory paragraph.

Faint, illegible text in the middle section of the page, possibly containing the main body of the document.

Faint, illegible text in the lower section of the page, possibly containing a conclusion or signature area.

- a) Para definição da ordem de pagamento aos credores, será adotado procedimento similar ao conhecido como Pregão. Por esse critério, será pago primeiramente o credor que conceder o maior percentual de desconto em seu crédito, já determinando um desconto mínimo de 50% sobre o saldo devedor do Valor Base remanescente na data do leilão (já aplicado o deságio conforme a classe de crédito estabelecido no item 7.1);
- b) O mecanismo poderá ser repetido enquanto houver saldo disponibilizado pelo Grupo JARI;
- c) Na hipótese em que o valor disponível não seja suficiente para liquidar o total do Valor Base do crédito referente ao lance vencedor, a quitação será apenas parcial, proporcional ao valor efetivamente pago. O Valor Base remanescente permanecerá a crédito de seu titular e será rateado proporcionalmente às parcelas restantes para a liquidação do Plano conforme proposta estabelecida na cláusula 7.1;
- d) Na existência de mais de um credor vencedor do Leilão Reverso Financeiro e a soma dos respectivos créditos superar o montante destinado ao pagamento antecipado do crédito, será efetuado um rateio proporcional entre os credores vencedores, considerando-se como critério de rateio o número de credores vencedores, independentemente do Valor Base de seu crédito.

7.3. Credor Colaborativo

No intuito de proporcionar a possibilidade de pagamento com deságio menor ou zero sobre a dívida, juntamente com uma aceleração na liquidação do passivo, o Grupo JARI propõe uma forma adicional de pagamento aos seus credores, entretanto, salienta-se que se trata de uma forma adicional de pagamento e optativa, não obrigando o Grupo JARI nem o credor a aderir.

A adesão dos credores a esta proposta não os excluirá do recebimento pela proposta de Fluxo Programado de Pagamento (7.1), e o benefício dessa proposta vigorará por tempo indeterminado, limitando o recebimento de cada credor a 100% da dívida inscrita na Recuperação Judicial.

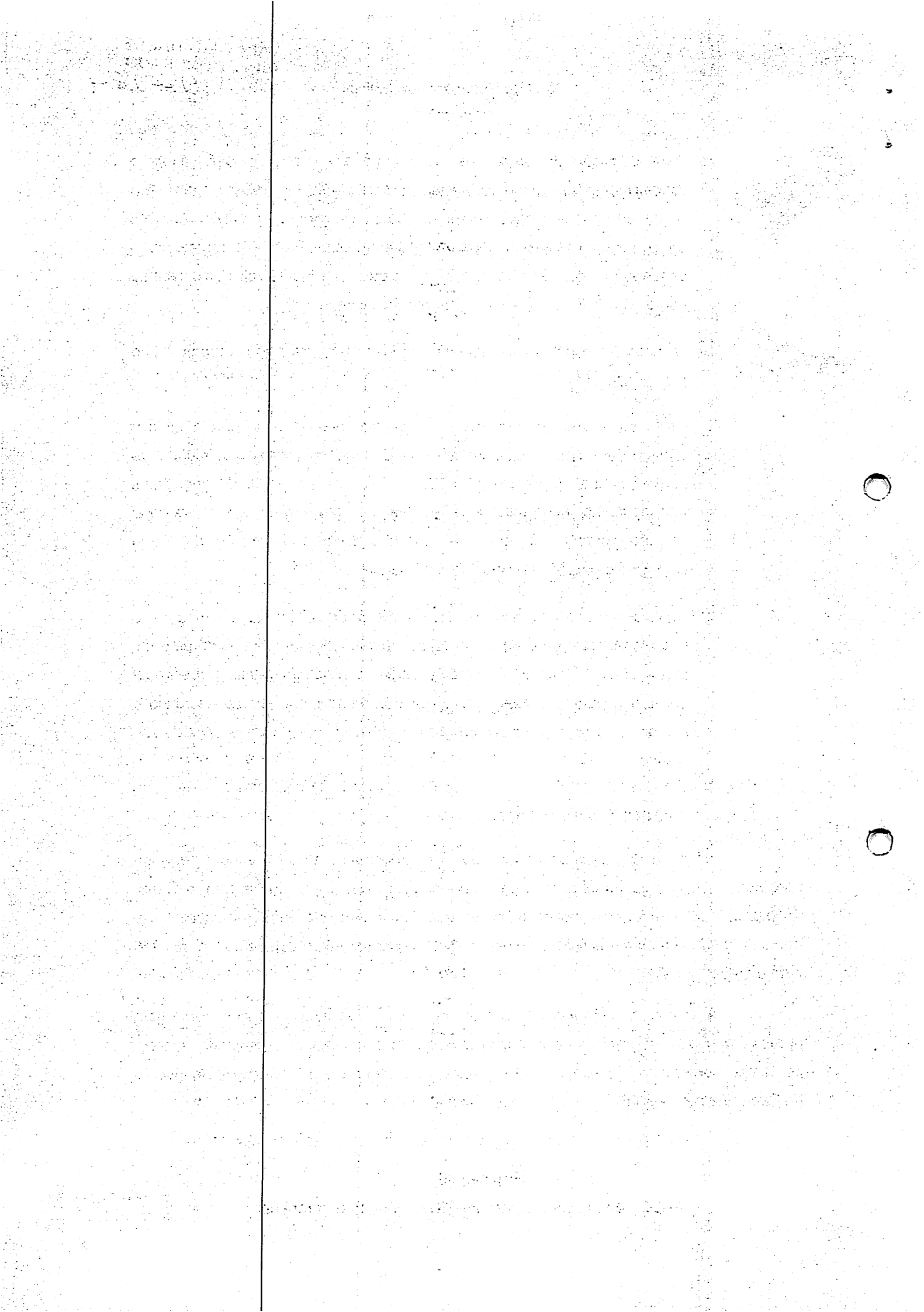

Inicialmente o valor recebido pelo credor que aderir esta modalidade será revertido para recomposição do valor que foi desagiado pela proposta de Fluxo Programado de Pagamento (7.1), conforme a classe do crédito. Quando o valor desagiado estiver recomposto, as antecipações incidirão sobre o valor não desagiado.

O credor que aderir a essa proposta de recebimento diferenciado poderá renunciar a qualquer momento à continuidade da negociação estabelecida, passando a receber seu crédito conforme a proposta principal. Os valores apurados durante o período da proposta adicional serão liquidados normalmente até a data da efetiva desistência.

Ao aderir a esta modalidade de recebimento adicional, os credores serão chamados de CREDORES COLABORATIVOS e serão classificados como CREADOR COLABORATIVO FORNECEDOR e CREADOR COLABORATIVO FINANCEIRO.

7.3.1. Credor Colaborativo – Fornecedor

Entende-se por Credor Colaborativo Fornecedor aquele que:

- a) Fornece matéria-prima, insumos ou produtos diversos utilizados na produção;
- b) Presta serviços em geral com o objetivo de manter a produção constante, inclusive serviços de manutenção industrial.

Farão parte deste grupo os fornecedores que mantiverem os fornecimentos mencionados acima a partir da Homologação do PRJ, e todos os novos créditos ofertados (extraconcursal), não terão valores mínimos, carência e taxas definidas previamente, e a negociação comercial de cada operação deverá ser realizada entre o credor e o Grupo JARI, respeitando o planejamento comercial e a necessidade de compra e/ou contratação de serviços.

Para a diminuição do deságio do passivo relacionado na Recuperação Judicial e posterior antecipação do valor não afetado pelo deságio, o Grupo JARI propõe ao credor que aderir a esta condição, a liquidação de acordo com os prazos e percentuais das novas compras demonstrados a seguir, os quais serão aplicados sobre o total dos novos créditos efetivamente contratados:

- A partir de 30 dias de prazo na venda: 1,0% (sobre o crédito novo)
- A partir de 60 dias de prazo na venda: 1,5% (sobre o crédito novo)

Vertical line on the left side of the page.



- A partir de 90 dias de prazo na venda: 2,0% (sobre o crédito novo)
- A partir de 120 dias de prazo na venda: 2,5% (sobre o crédito novo)

O valor será apurado mensalmente através do percentual acima descrito, e será pago até o último dia útil no mês subsequente à efetiva liberação dos novos créditos. Exemplo: O credor que fornecer com prazo de pagamento superior a 30 dias irá receber 1% sobre o valor da nova venda, e este percentual será acumulado, pago e descontado do saldo devedor existente uma vez por mês.

Os créditos que já foram ou ainda serão sub-rogados, sob qualquer hipótese ou natureza, preservarão, nos termos do artigo 349, do Código Civil, os mesmos benefícios concedidos neste Plano de Recuperação Judicial, inclusive, mas não se limitando, àqueles concedidos aos Credores Colaborativos, conforme qualificado e definido neste Plano de Recuperação Judicial.

Salienta-se que a alternativa acima poderá ser ineficaz, pois está vinculada principalmente à disposição dos fatores e eventos que, ao todo, ou em parte, são alheios à vontade única do Grupo JARI. Assim sendo, a eventual não efetivação das condições propostas nesta não caracterizará o descumprimento do plano, cabendo ao credor observar a proposta de recebimento através do Fluxo Programado de Pagamento (7.1) como condição mínima e certa de recebimento.

7.3.2. Credor Colaborativo – Financeiro

Entende-se por Credor Colaborativo Financeiro aquele que:

- a) Fornece linhas de crédito de fomento mercantil;
- b) Fornece linhas de desconto de recebíveis;
- c) Fornece linhas de comissárias e conta garantida;
- d) Fornece outras linhas de crédito para financiamento da atividade empresarial.

Os créditos ofertados, que são de natureza extraconcursal, não terão valores mínimos, carência e taxas definidas previamente, e a negociação comercial de cada operação deverá ser realizada entre o credor e o Grupo JARI. Os credores financeiros que se habilitarem a participar desta forma adicional e alternativa de recebimento deverão



destinar novos recursos ao Grupo JARI, por meio de diferentes linhas de créditos mencionadas.

Para a diminuição do deságio do passivo relacionado na Recuperação Judicial e posterior pagamento antecipado do valor não afetado pelo deságio, o Grupo JARI propõe aos credores que aderirem a esta condição o pagamento adicional de 1,5% sobre o valor líquido do novo crédito liberado. O pagamento do percentual será realizado até o último dia útil do mês posterior ao da liberação do recurso.

Saliena-se que a alternativa acima poderá ser ineficaz, pois está vinculada principalmente à disposição dos fatores e eventos que, ao todo, ou em parte, são alheios à vontade única do Grupo JARI. Assim sendo, a eventual não efetivação das condições propostas nesta não caracterizará o descumprimento do plano, cabendo ao credor observar a proposta de recebimento através do Fluxo Programado de Pagamento (7.1) como condição mínima e certa de recebimento.

7.4. Créditos Não Sujeitos à Recuperação Judicial

Os créditos constantes na relação de credores que eventualmente forem classificados como extraconcursais, poderão ser negociados individualmente com o respectivo credor, conforme condições de cada modalidade de crédito não sujeito. É certo que os desembolsos de caixa para pagamentos desses créditos devem considerar a capacidade de pagamento, sob pena de inviabilidade financeira.

7.5. Passivo Tributário

O passivo tributário, que compõe endividamento nas esferas Federal, Estadual e Municipal, será parcelado de acordo com os programas disponíveis e a geração de caixa corrente. É de pleno entendimento que para a completa recuperação e reestruturação, os tributos devidos devam ser liquidados.

8. CONDIÇÕES GERAIS DESTE PRJ

8.1. Dos Bens Abrangidos pelo Plano

O Grupo JARI informa que todos os seus bens foram abrangidos pelo presente Plano de Recuperação e estão apresentados no **Laudo de Avaliação de Bens e Ativos**.

1952



1952

1952

Trata-se dos ativos que estão diretamente empregados no exercício da sua atividade empresarial, sendo, portanto, indispensáveis à geração de caixa e que possibilitarão a continuidade das atividades, o cumprimento da proposta de pagamento da Recuperação Judicial e os pagamentos dos credores não sujeitos ao processo Recuperacional.

8.2. Das Suspensões das Ações e Execuções dos Créditos Originários

Trata da necessidade de suspensões das ações e execuções daqueles créditos originários (cobrança dos créditos ainda nas condições e características originais, antes da ocorrência da novação das dívidas), em face do Grupo JARI e dos seus coobrigados (avalistas, garantidores, fiadores e devedores solidários), após a novação estabelecida pela homologação do PRJ aprovado na AGC, Artigo 59¹ da LRF.

Os créditos relacionados no Quadro Geral de Credores (ou aqueles casos em que ocorrer a preclusão do direito do credor ou na medida do trânsito em julgado de cada Impugnação Judicial no decorrer do processo de recuperação judicial), após a homologação do PRJ aprovado na AGC serão objetos de novação, assim como qualquer dívida que se enquadre no Artigo 49, *caput*, do diploma legal em consonância com os parágrafos seguintes, ressalvadas aquelas ainda pendentes do cumprimento das disposições dos Artigos 6º, §1º, §2º da LRF. A homologação judicial do PRJ implica em constituição de título executivo judicial.

A aprovação do PRJ na AGC, ou na hipótese do Artigo 58 da LRF, implicará em novação de todas as obrigações sujeitas estabelecidas no Artigo 59 do diploma legal, nos termos e para os efeitos propostos no presente PRJ e, em consequência, a suspensão das ações e execuções originárias (ressalvadas as exceções dos Arts. 6º, §1º, §2º da LRF). Portanto, a suspensão estabelecida não prejudicará em nenhum momento os credores. Em caso de inadimplemento, a dívida novada é título executivo judicial e em caso de eventual descumprimento do PRJ (e, portanto, da dívida novada após a homologação judicial da

¹ "Art 59. O plano de recuperação judicial implica novação dos créditos anteriores ao pedido, e obriga o devedor e todos os credores a ele sujeitos, sem prejuízo das garantias, observado o disposto no § 1º do Artigo 50 desta Lei.

§ 1º A decisão judicial que conceder a recuperação judicial constituirá título executivo judicial, nos termos do Artigo 584, inciso III, do *caput* da Lei nº 5.869, de 11 de janeiro de 1973 - Código de Processo Civil."...

RE: [Illegible]

[Illegible text in left column]

[Illegible text in right column]

[Illegible signature]

[Illegible text at bottom]

aprovação), é garantida a condição resolutive durante o biênio legal (retorno ao *status a quo ante*), retomando normalmente as ações e execuções, antes suspensas, mantendo intactos e intocáveis os direitos dos credores.

8.3. Das Suspensões dos Efeitos Publicísticos e das Restrições Referente aos Créditos Originários

Após a homologação do PRJ aprovado na AGC, serão suspensos os efeitos publicísticos dos protestos junto aos respectivos tabelionatos competentes e das restrições junto aos órgãos de proteção ao créditos daqueles créditos originários (protestos e restrições na inadimplência ainda nas condições e características originais antes da ocorrência da novação das dívidas) em nome do Grupo JARI e dos coobrigados (avalistas, garantidores, fiadores e devedores solidários) – exemplificativamente, SERASA, Boa Vista, SPC, CADIN e afins –, relacionados no Quadro Geral de Credores (ou naqueles casos em que ocorrer a preclusão do direito do credor ou na medida do trânsito julgado de cada impugnação judicial no decorrer do processo de recuperação judicial).

A suspensão dos efeitos publicísticos dos protestos e restrições em virtude da homologação do PRJ aprovado na AGC, ou na hipótese do Artigo 58 da LRF, decorre da novação de todas as dívidas, já mencionadas no item 8.2. Em caso específico de falência, após a homologação do PRJ aprovado na AGC, por eventual descumprimento do PRJ (e, portanto, da dívida novada), é garantida a condição resolutive durante o biênio legal (retorno ao *status a quo ante*), retomando regularmente os efeitos publicísticos e de divulgação, antes suspensos, mantendo intactos e intocáveis os direitos dos credores.

8.4. Da Nulidade Parcial

Caso alguma das cláusulas deste PRJ seja futuramente considerada inaplicável ou nula por qualquer razão, o PRJ não perde sua eficácia e/ou vigência relativamente ao restante de seu conteúdo e obrigações. No caso de uma ou mais das disposições aqui contidas serem inválidas, ilegais ou inexequíveis em qualquer aspecto, a validade, legalidade ou exequibilidade das demais disposições aqui contidas não deverão ser, de nenhum modo, afetadas ou prejudicadas por isto.

RECEIVED
MAY 19 1964

[The remainder of the page contains extremely faint and illegible text, likely bleed-through from the reverse side of the document. The text is too light to transcribe accurately.]

8.5. Local de Pagamento

Os pagamentos serão pagos prioritariamente e diretamente na conta corrente de cada credor. A simples transferência eletrônica servirá como comprovação de pagamento. Servirá igualmente como forma de comprovação de pagamento o recibo de pagamento confeccionado pelo próprio credor, nos casos de pagamentos feitos por outros meios que não a transferência eletrônica (TED ou DOC) e o depósito bancário, tais como pagamentos em dinheiro, cheques, compensações, dação em pagamento, dentre outras.

Os credores terão obrigatoriedade de enviar ao Grupo JARI os dados bancários para que seja efetuado cada pagamento, mediante correio eletrônico endereçado ao e-mail pagamento.rj@grupojari.com.br.

São os dados de responsabilidade dos credores para envio ao Grupo:

<u>Pessoa Física</u>	<u>Pessoa Jurídica</u>
Nome completo do credor	Razão Social do credor
CPF	CNPJ
Cópia de documento válido com foto	Cópia da última alteração/consolidação contratual (contrato social ou estatuto)
Telefone válido para contato	Cópia de documento válido com foto e telefone do representante legal
Dados bancários completos: Instituição financeira; código bancário; agência; conta do titular (credor)	Dados bancários completos: Instituição financeira; código bancário; agência; conta do titular (credor)

Caso o beneficiário do pagamento não seja o credor originário, toda documentação pertinente à alteração de titularidade do crédito deverá ser enviada às Recuperandas em cópia autenticada.

Na eventualidade de alteração dos dados bancários (ou do titular do crédito) durante o período de pagamento, caberá ao titular do crédito comunicar ao Grupo JARI, por meio do mesmo endereço eletrônico, tal alteração. Sob nenhuma hipótese, as

THE UNIVERSITY OF
MICHIGAN LIBRARY



Recuperandas serão responsabilizadas por dados informados erroneamente ou defasados, cabendo ao credor total responsabilidade pelo eventual não pagamento de seu crédito caso isso ocorra por este motivo.

Na eventualidade de crédito em moeda estrangeira, caberá às Recuperandas o fechamento de câmbio junto ao Banco Central – BACEN.

Caso o credor não informe os dados bancários para pagamento, isso não implicará em descumprimento do PRJ. No caso de o credor informar os dados bancários com atraso, a data do início da contagem de pagamento será 90 dias após a comunicação.

Por fim, caso qualquer pagamento ou obrigação estabelecida no presente PRJ esteja prevista ou estimada para ser realizada ou satisfeita em dia que não seja DIA ÚTIL, o referido pagamento/obrigação será realizado ou satisfeito no primeiro DIA ÚTIL subsequente.

8.6. Inadimplemento de Obrigações

Caso ocorra o descumprimento tempestivo de qualquer obrigação prevista no PRJ em razão da não comunicação, por parte do credor, dos dados bancários corretos, completos e necessários para os pagamentos devidos, não será considerado o descumprimento da obrigação prevista, não cabendo imputar ao Grupo JARI qualquer penalidade, ou qualquer tipo de juros ou multa moratória em razão do eventual atraso que venha a ocorrer para o adimplemento da obrigação.

O Grupo terá disponível um período de cura, de 5 dias úteis contados a partir da ocorrência do descumprimento, para sanar qualquer irregularidade apontada no cumprimento do presente PRJ, antes de se configurar descumprimento do presente.

8.7. Passivos Ilíquidos

Todos os créditos que sejam decorrentes de obrigações oriundas de relações jurídicas firmadas anteriormente ao processamento da Recuperação Judicial, ainda que não vencidos ou que sejam objeto de disputa judicial e/ou procedimento arbitral em andamento ou que venha a ser instaurado, também serão novados e estarão integralmente sujeitos aos efeitos do PRJ, nos termos do Artigo 49 da LRE, de forma que, se aplicável, o saldo credor a ser liquidado sujeitar-se-á aos termos e condições previstos no PRJ, desde que a devida liquidação do crédito esteja transitada em julgado. Esses créditos, quando inseridos no

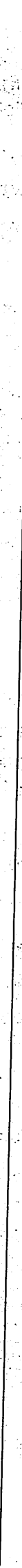

Quadro de Credores, passarão a receber o valor devido nas formas determinadas pelo Plano; todavia, não terão direito retroativo sobre pagamentos já efetuados no âmbito da Recuperação Judicial.

8.8. Créditos de Partes Relacionadas e Empresas Coligadas

Caso no momento da homologação do PRJ aprovado na AGC exista, ou durante o cumprimento do PRJ seja apurado, crédito existente entre as Recuperandas que compõem o Grupo JARI, controladas, afiliadas, coligadas e subsidiárias, sujeito aos efeitos do presente instrumento, este não será pago até que seja quitado o passivo dos demais credores da respectiva Classe, nos termos das cláusulas **Erro! Fonte de referência não encontrada.** e seguintes.

8.9. Alteração do Plano de Recuperação Judicial

O presente PRJ poderá, a qualquer tempo, sofrer modificações e/ou aditamentos, os quais somente serão válidos quando realizados por escrito e devidamente protocolizados junto aos autos de RJ, antes de sua aprovação na AGC.

Poderá ainda ser alterado após sua aprovação em AGC especificamente convocada para essa finalidade, sendo observados os critérios estabelecidos nos Artigos 45 e 58, ambos da LRE, deduzindo todos aqueles pagamentos anteriormente realizados na forma originalmente estabelecida no presente PRJ.

8.10. Da Prevenção ao Pagamento em Duplicidade

A homologação do presente PRJ implicará na novação das dívidas a ele sujeitas, não alcançando coobrigados ou devedores solidários (codevedores). No entanto, caso a dívida seja integralmente paga ao credor original pelos coobrigados ou devedores solidários, tal qual originalmente prevista nos respectivos instrumentos, estes se subrogarão nos direitos do credor original perante o Grupo, sendo-lhes aplicável, de qualquer sorte, as condições de pagamento previstas neste PRJ.

Caso a dívida seja apenas parcialmente paga por outra fonte (coobrigados, devedores solidários, assim constituídos judicialmente ou por contrato, ou mesmo terceiros) estes permanecerão respondendo pela dívida original, que será considerada quitada quando do pagamento integral, tal qual originalmente prevista nos respectivos instrumentos, pela somatória dos pagamentos do presente PRJ com os pagamentos realizados por outras



fontes, sendo, de igual forma, preservado o direito de regresso, se for o caso, em face do Grupo, condicionado aos termos do presente PRJ

Na eventualidade de ser apurado, na data do pagamento de qualquer parcela deste PRJ, que o credor já tenha recebido a integralidade da dívida original (ou esta tiver sido alcançada pela somatória de pagamentos), este deverá devolver imediatamente a diferença nos valores pagos.

O cumprimento do presente PRJ não está condicionado, além do previsto nesta cláusula, ao cumprimento de qualquer outra obrigação por parte de devedores coobrigados e solidários. O eventual não pagamento por parte destes (codevedores) não implica, em hipótese alguma, no descumprimento do presente PRJ.

8.11. Operações Societárias

O Grupo poderá, durante e após o período de Recuperação Judicial, utilizar-se de quaisquer operações societárias, tais como aquelas previstas na Lei 11.101/2005, entre si ou com outras empresas, sem que isto interfira no cumprimento do presente PRJ ou no direito creditício dos Credores, nos termos da legislação aplicável.

Fica, ainda, ressalvado que, durante o cumprimento do presente PRJ, o Grupo JARI não poderá realizar, em favor de seus acionistas atuais, pagamentos de dividendos, juros sobre o capital próprio, redução de capital, dentre outras.

8.12. Das Discussões Judiciais

Caso a homologação do presente PRJ resolva, no todo ou em parte, litígio judicial entre o Grupo e seus credores, as partes desde já concordam que, ocorrendo extinção da(s) demanda(s), cada parte arcará com os custos de seus respectivos advogados, inclusive sucumbenciais.

8.13. Do Foro

Os direitos, deveres e obrigações decorrentes do PRJ deverão ser regidos, interpretados e executados de acordo com as leis vigentes na República Federativa do Brasil. Todas as controvérsias ou disputas que surgirem ou estiverem relacionadas ao PRJ serão resolvidas pelo Juízo da Recuperação.

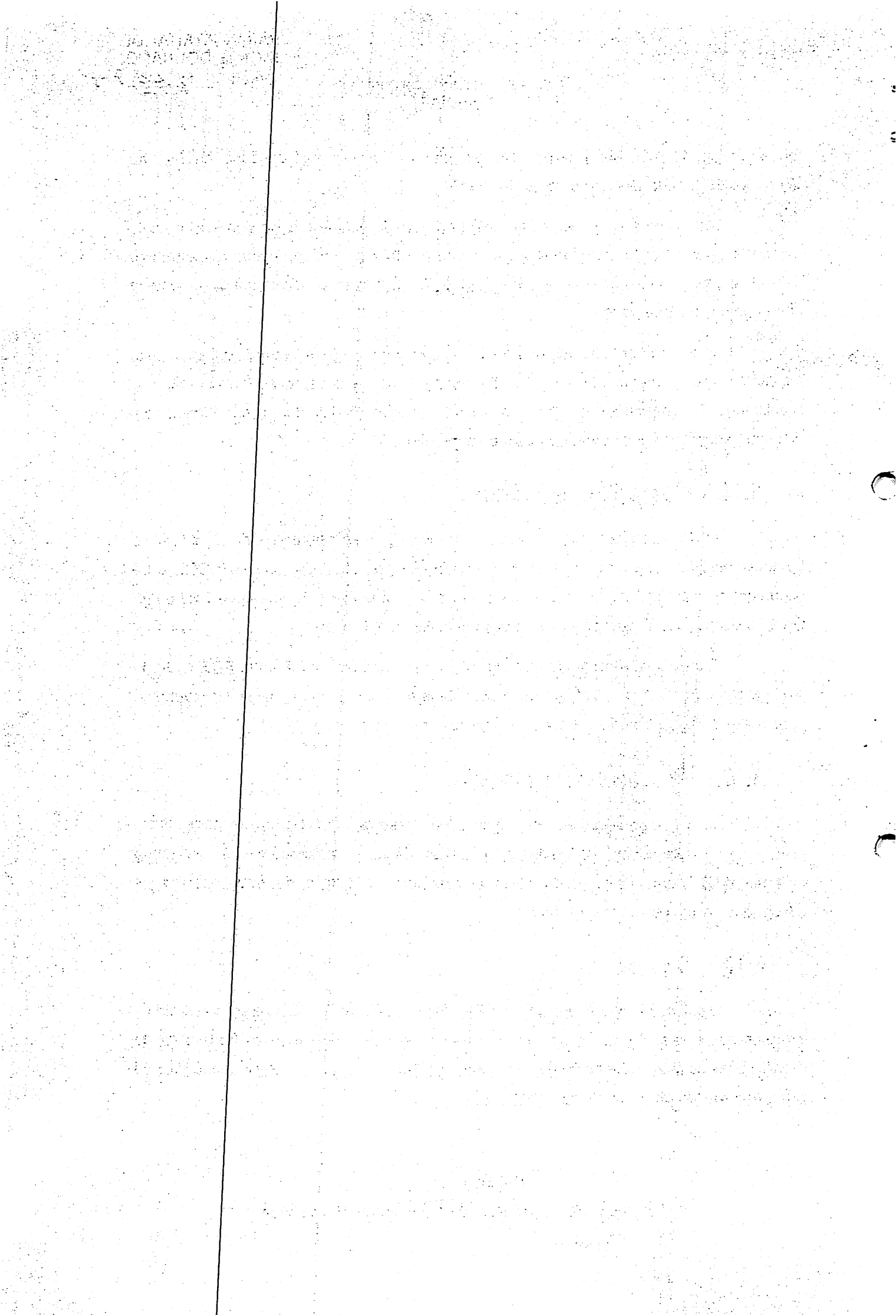

Plano de Recuperação Judicial
Grupo JARI

VARA DISTRITAL DE
MONTE DOURADO
Folha nº 92887

Distrito de Monte Dourado, Almeirim/PR, 25 de fevereiro de 2020.

Anuente:

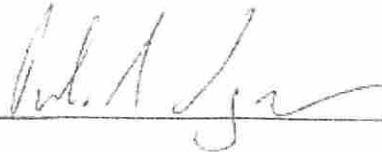

GRUPO JARI
(Em Recuperação Judicial)

Responsável Técnico:



AALC CONSULTORIA, ASSESSORIA E TREINAMENTO LTDA

INDUSTRIAL
CORPORATION
NEW YORK, N.Y.

Anexo I

Laudo de Viabilidade
Econômico e Financeiro
Grupo Jari



Fevereiro de 2020

Folha nº 6889
MONTI DOURADO
VARR DISTRI





Índice

01 Considerações Gerais

1. Objetivos do Laudo de Viabilidade
2. Pressupostos do Laudo

04
05

02 Grupo Jari

1. Breve Histórico

07

03 Projeção Econômica

1. Metodologia
2. Indicadores Macroeconômicos
3. Projeções de Vendas
4. Gastos Fixos e Variáveis
5. Demonstrativo de Resultado Projetado

10
11
12
13
14

04 Projeção Financeira

1. CAPEX e Florestal
2. Outras Variações de Caixa
3. Plano de Recuperação Judicial
4. Desembolso Projetado da RJ
5. Fluxo de Caixa Projetado

17
18
19
20
21

05 Conclusão do Laudo

1. Conclusão
2. Glossário

24
25



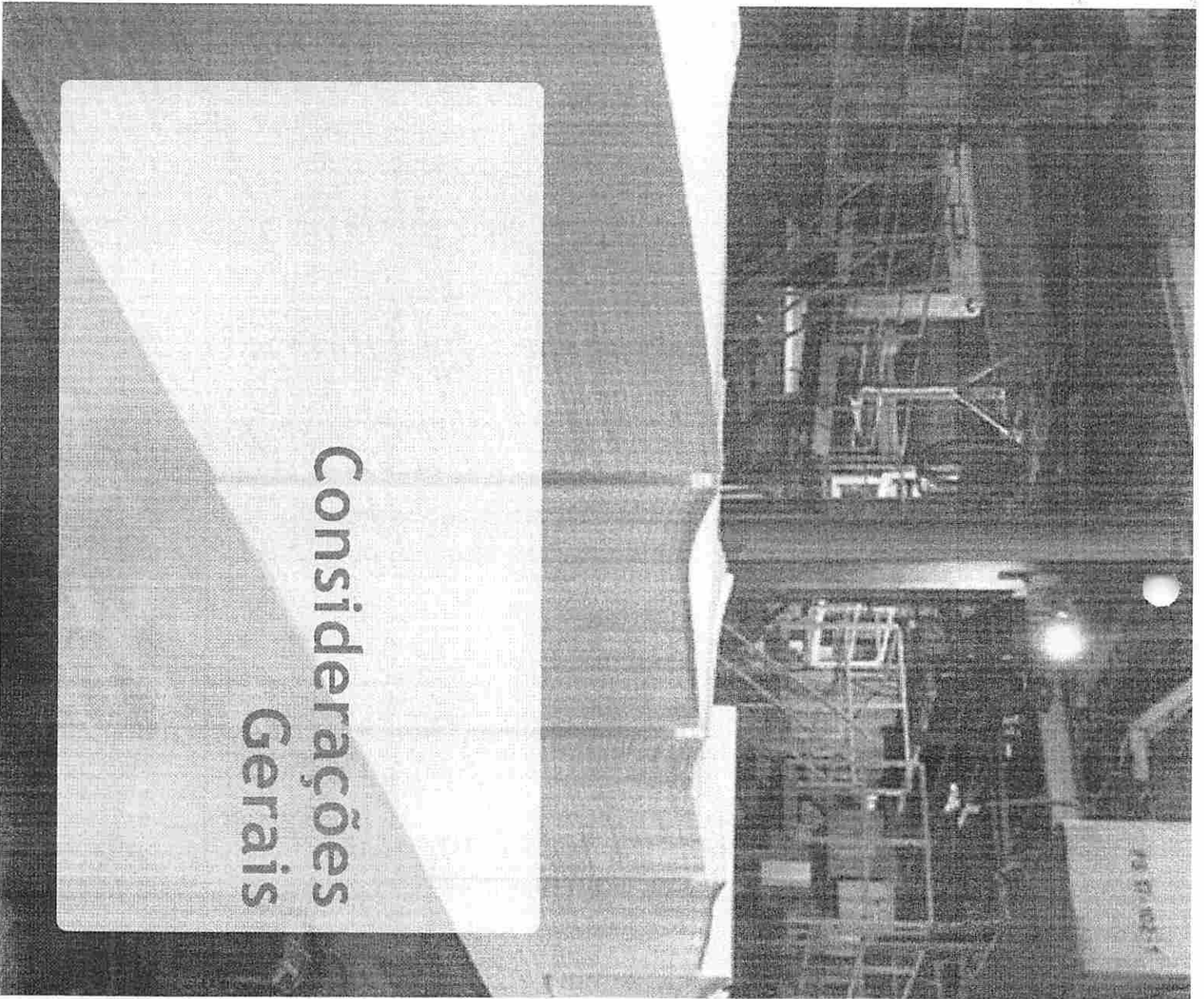

Considerações Gerais

1. Objetivos do Laudo de Viabilidade
2. Pressupostos do Laudo

01

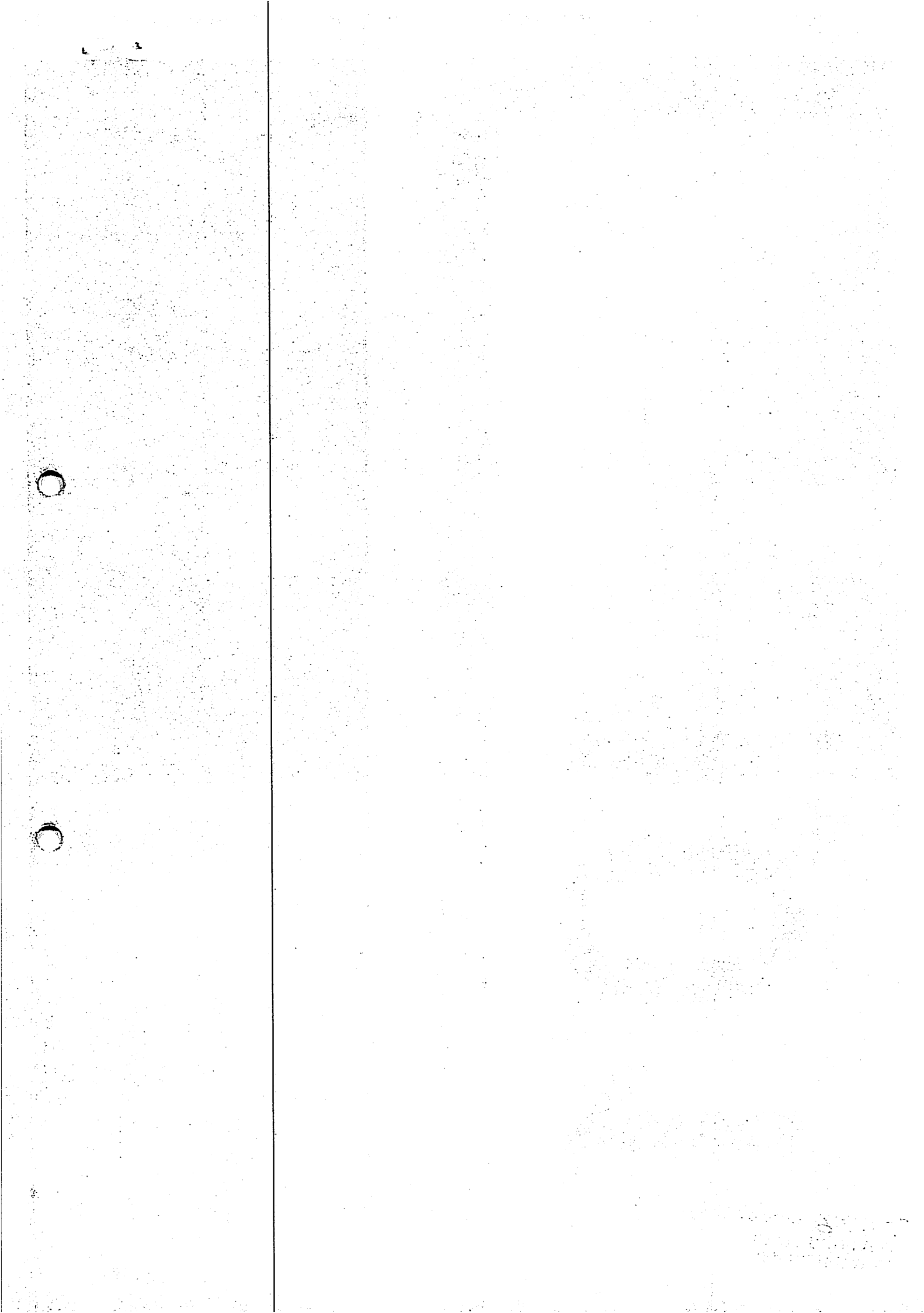

01.1 Objetivos do Laudo de Viabilidade

Este documento é denominado **Laudo de Viabilidade Econômico e Financeiro** ("Laudo" ou "Laudo de Viabilidade") e tem como finalidade demonstrar a viabilidade do Plano de Recuperação Judicial do Grupo Jari, composto conglomerado de 25 sociedades empresariais listadas abaixo:

- SIBLINGS S/A – Em Recuperação Judicial
- Saga Capital S/A – Em Recuperação Judicial
- JFH Participações S/A – Em Recuperação Judicial
- Saga Investimento e Participações do Brasil S/A – Em Recuperação Judicial
- Grupo Saga S/A – Em Recuperação Judicial
- Grupo Jari S/A – Em Recuperação Judicial
- Companhia do Jari – Em Recuperação Judicial
- Jari Celulose, Papel e Embalagens S/A – Em Recuperação Judicial
- SASI - Serviços Agrários e Silviculturais Ltda – Em Recuperação Judicial
- Jari Florestal S/A – Em Recuperação Judicial
- Jari Produtos e Materiais de Mineração S/A – Em Recuperação Judicial
- Jari Energética S/A – Em Recuperação Judicial
- Mineração Guanambi Ltda – Em Recuperação Judicial
- Crystal Tower S/A – Em Recuperação Judicial
- Jari Clean Energy Ger. e Com. de Energia Elétrica Ltda – Em Recuperação Judicial
- Jari Empreendimentos S/A – Em Recuperação Judicial
- Princesa S/A – Em Recuperação Judicial
- Marquesa S/A – Em Recuperação Judicial
- Baronesa S/A – Em Recuperação Judicial
- Brasil Timber Produtos Madeireiros S/A – Em Recuperação Judicial
- Santa Clara Agro Comercial Ltda – Em Recuperação Judicial
- Linea Florestal S/A – Em Recuperação Judicial
- Ouro Branco Agro Negócios S/A – Em Recuperação Judicial
- Santa Andrea Agropecuária Ltda – Em Recuperação Judicial
- Vale do Conchas Indústria de Madeiras Ltda – Em Recuperação Judicial

O Laudo foi elaborado pela AALC Consultoria, Assessoria e Treinamento Empresarial e faz referência às propostas de pagamento apresentadas no Plano de Recuperação Judicial, apresentado no autos do processo CNJ 0002487-69.2019.8.14.9100, em trâmite perante o MM Juízo da Vara Distrital de Monte Dourado, Comarca de Almeirim (PA), no mês de fevereiro de 2020.

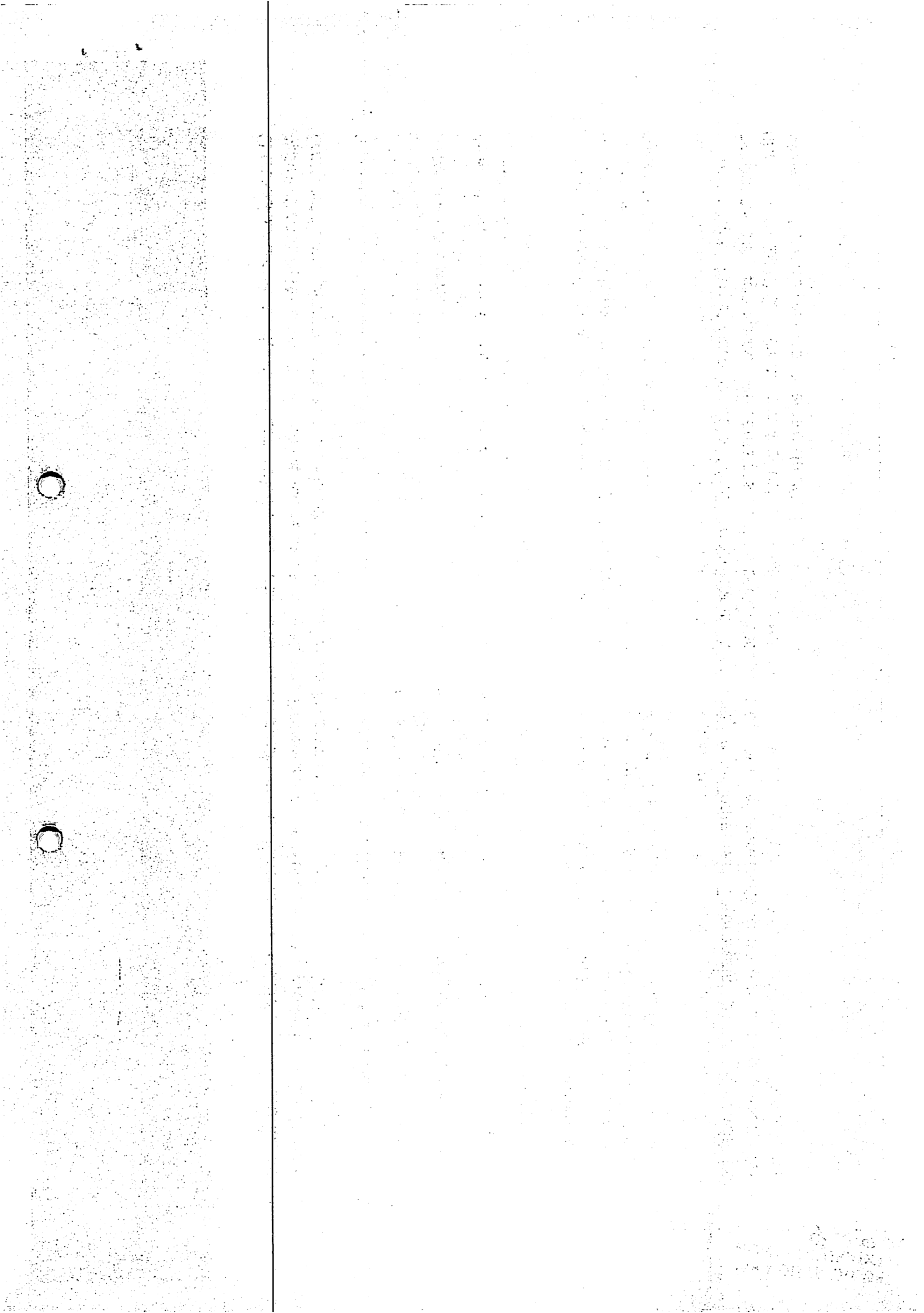

01.2 Pressupostos do Laudo

O Laudo de Viabilidade Econômico e Financeiro, apresentado neste documento, foi elaborado pela AALC Consultoria nos meses de janeiro e fevereiro de 2020, com o objetivo de avaliar a capacidade econômica e financeira, bem como a viabilidade do Plano de Recuperação proposto pelas Recuperandas (as 25 sociedades empresariais do Grupo Jari), conforme determina o inc. III do Art. 53 da Lei 11.101/05.

Este documento é parte integrante do Plano de Recuperação Judicial de exclusividade das Recuperandas - "Grupo Jari".

As informações fiscais e gerenciais, bem como as proposições utilizadas para as projeções foram fornecidas pelas Recuperandas, a qual é responsável pela sua veracidade.

A coleta de informação das Recuperandas serviu de base para a construção da projeções de resultado durante o horizonte de 27 anos. As análises contidas neste documento estão baseadas em projeções de resultados futuros através de premissas alinhadas juntamente com a diretoria da companhia, refletindo as expectativas que as Recuperandas esperam para o futuro.

O demonstrativo de resultado e o fluxo de caixa projetado representam a consolidação de todas as empresas do grupo.

As projeções levam em consideração o cenário macroeconômico atual juntamente com as perspectivas do setor de atuação da empresa. No entanto, em se tratando de projeções, os cenários apresentados podem não se confirmar, tendo em vista fatores externos da organização, além de alterações no cenário macroeconômico, políticas monetárias e fiscais, riscos de inadimplência, fatores de mercado, entre outros.

A efetivação das projeções dependerá do cumprimento das medidas de reestruturação apresentadas no Plano, por parte das Recuperandas, além da conciliação das tendências e projeções descritas neste documento.

Os valores indicados em quadros e tabelas, sempre que apresentados neste laudo, estarão em moeda nacional corrente e no formato de milhares, ou seja, "R\$ / 1.000".

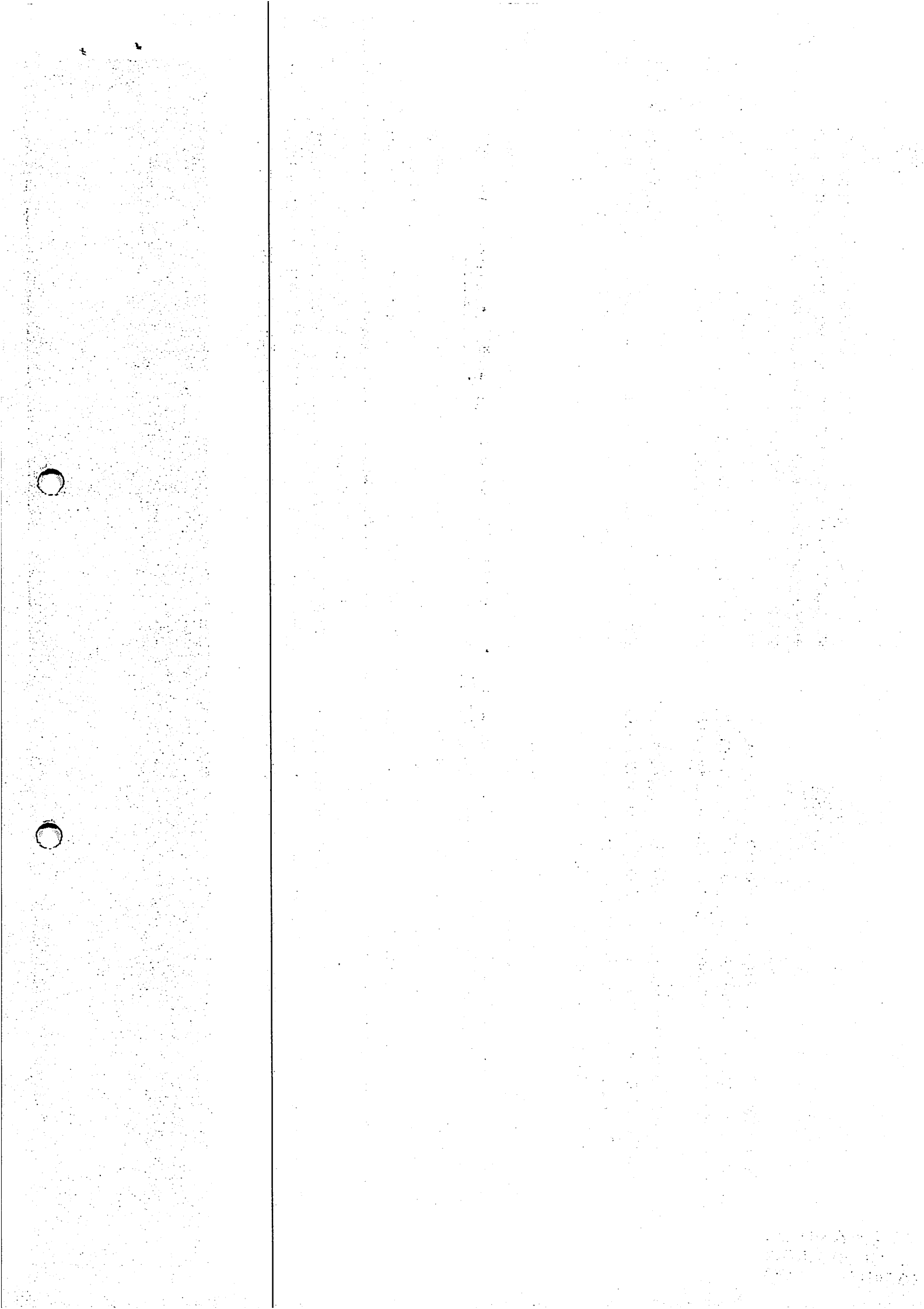

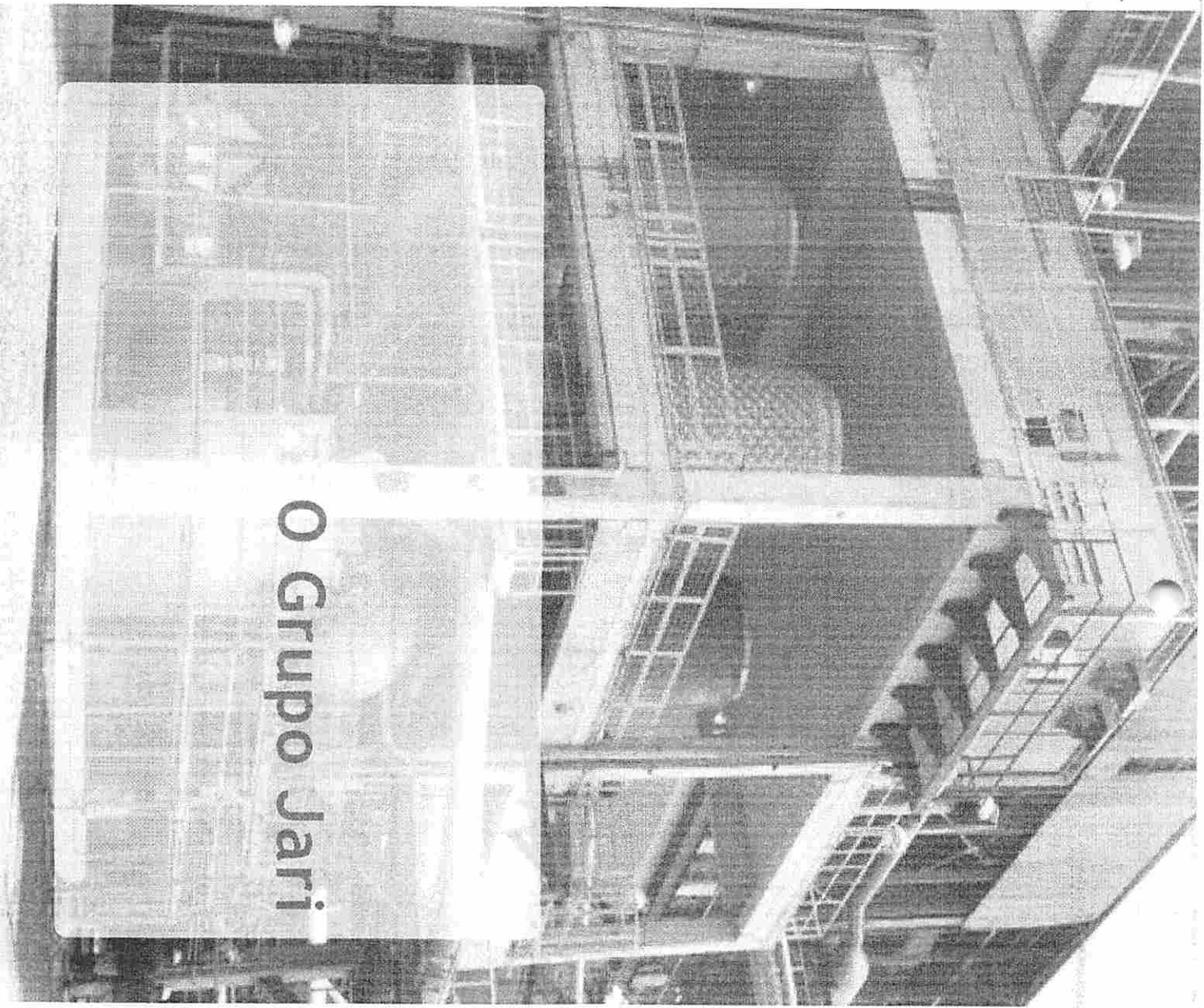

O Grupo Jari

1. Breve Histórico da Companhia

02

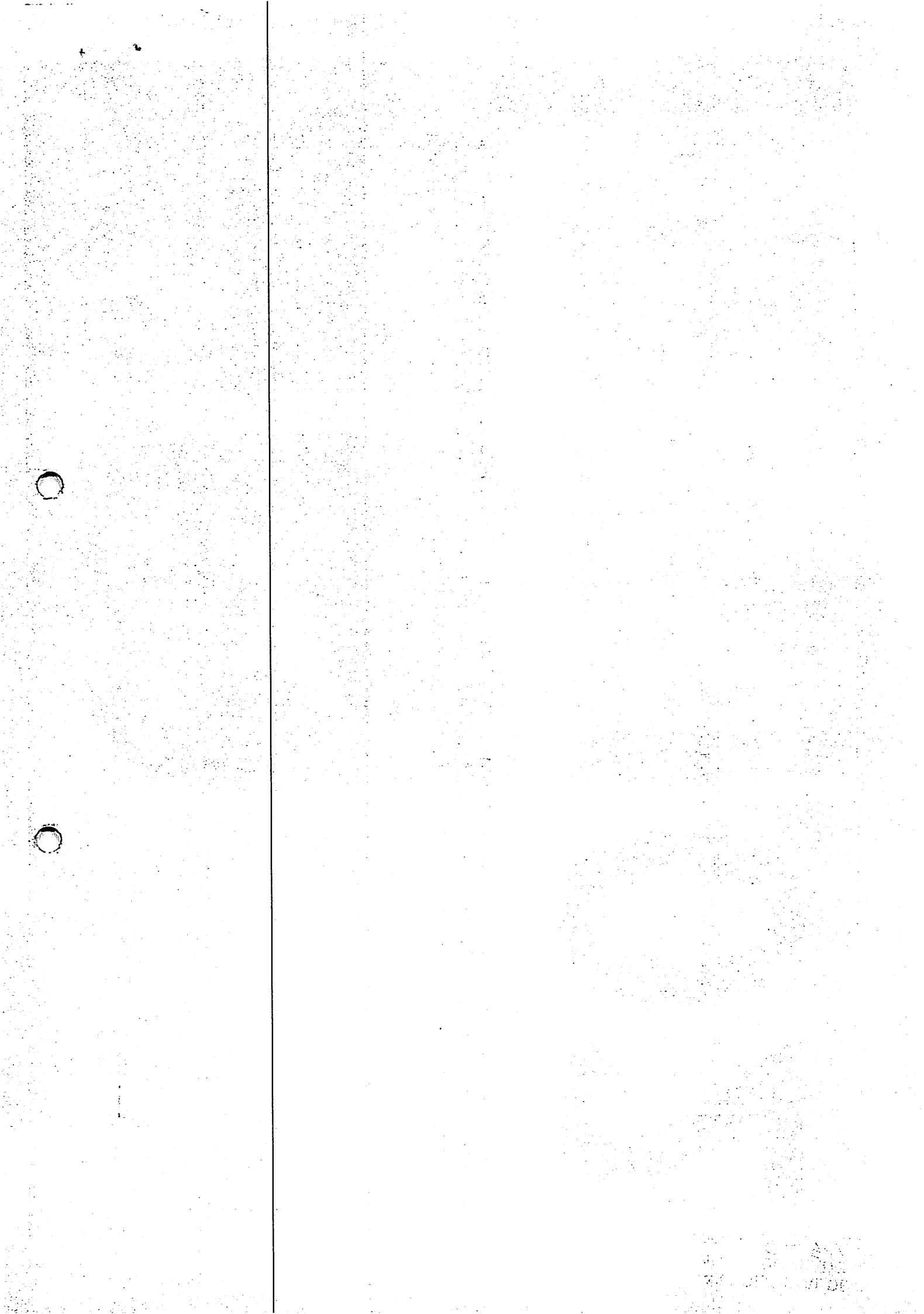

02.1 Breve Histórico

O projeto JARI teve seu princípio em 1967, capitaneado pelo empresário e visionário norte-americano Daniel Keith Ludwig, que implantou em uma área equivalente ao Estado de Sergipe, um ambicioso complexo agroindustrial e minerador no coração da floresta amazônica.

No auge dos governos militares, o apoio a projetos que levassem ao desenvolvimento nas mais remotas regiões do país era total e buscava-se promover a atividade econômica nacional, buscando a integração com as regiões mais desenvolvidas.

Desde o início, a principal atividade prevista para o Projeto JARI foi a produção e colheita de madeira destinada à fabricação de celulose, cuja comercialização seria voltada para o mercado internacional. Para isso, cem mil hectares de floresta nativa foram substituídos por espécies vegetais importadas, destinadas à extração de celulose.

No setor agropecuário, desenvolveu-se a maior área contínua de cultivo de arroz do mundo, além da introdução de milhares de cabeças de gado bufalino, oriundos da América do Norte. O setor de mineração destacou-se pelas extrações de caulim e bauxita e domínio de reservas de ferro, quartzo, calcário e ouro.

O Projeto JARI iniciou a construção de uma extensa rede de infraestrutura que incluía dezenas de quilômetros de ferrovias, centenas de quilômetros de rodovias, um porto e três vilas residenciais. Para a sede do projeto, foi fundado o núcleo urbano de Monte Dourado, localizado em área pertencente ao município paraense de Almeirim.

Em poucos anos, o projeto saiu do papel, consumiu centenas de milhões de dólares e ganhou força, tornando-se um megaprojeto responsável pela maior companhia florestal do planeta, contida na mais extensa propriedade agrícola do mundo, pertencente a uma só pessoa.

A Construção da Planta de Celulose. Em 1974, o Governo Federal via BNDES avalizou um empréstimo internacional de cerca de USD 200mi, destinado à importação de uma fábrica de celulose e de uma usina termelétrica, que seriam adquiridas no Japão.

No ano de 1978, após uma viagem de quase três meses, Monte Dourado recebeu as imensas estruturas japonesas de uma fábrica de celulose e de uma usina termelétrica sob duas barcas. Em razão de seu porte, as estruturas não poderiam passar pelo Canal do Panamá, obrigando-as a percorrer o caminho mais longo via oceano indico e atlântico, em uma operação logística complexa.

VARA DISTRITAL DE
MONTE DOURADO
Folha nº 92954

10/17/74

10/17/74

10/17/74

10/17/74

10/17/74

10/17/74

10/17/74

10/17/74

10/17/74

10/17/74

10/17/74

10/17/74

10/17/74

10/17/74

10/17/74

10/17/74

10/17/74

10/17/74

10/17/74

10/17/74

10/17/74

10/17/74

10/17/74

10/17/74

10/17/74

10/17/74

10/17/74

10/17/74

10/17/74

10/17/74

02.1 Breve Histórico

Déficit Operacional e Crise Financeira. As superdimensionadas plantações de arroz não tinham custo competitivo no mercado, a produção de celulose não apresentava rendimento condizente com os padrões esperados, os custos de montagem ficaram acima do planejado, levando a companhia ao estrangulamento de caixa.

Companhia do JARI. Em 1982 Devido a imensa pressão, crise e sem o apoio do governo, a companhia foi nacionalizada, sob a liderança de um grupo de empresários. A nova administração abandonou os projetos deficitários como as atividades agrícolas.

A operação de celulose, se manteve porém com baixas no orçamento, que levaram a diversos problemas, destacado para a explosão de uma caldeira em 1988. Em 1996 o diretor da Companhia do Jari veio a falecer e seus sócios decidiram vendê-la.

Grupo Orsa. A aquisição foi realizada, somente em 2000 com um endividamento de aproximadamente USD 415mi, pelo Grupo Orsa, um dos maiores produtores de papel no Brasil. Mesmo herdando diversos problemas de cunho operacional, social e ambiental e tecnológico, o Grupo Orsa modernizou a fábrica, atingindo recorde de produção em 2008, 390 mil toneladas.

Em 2010 a dívida milionária é quitada. No ano de 2013 o mercado de celulose destinada a papel estava demasiadamente competitivo, devido a entrada de novos players bem com a modernização de várias fábricas no mundo.

Dado a nova dinâmica de mercado, iniciou-se o projeto de modernização da fábrica destinada a produção de celulose solúvel, produto com maior valor agregado. Para o projeto foi utilizado nova captação estruturada.

O projeto inicial previa paralização por 11 meses, contudo, a empresa contratada para execução foi acometida por severa crise financeira e o projeto demorou quase 3 anos para ser finalizado.

Em 2016 após lenta retomada da indústria uma caldeira explodiu, levando a nova paralização de quase um mês. A companhia seguradora, demorou quase dois anos para depositar o valor.

No anos que se seguiram, outros problemas vieram a atingir as Recuperandas, entre eles, a queda no preço da celulose solúvel que reduziu as margens praticadas.

A sequência de problemas, levou a companhia a uma situação de crise financeira latente, o que ocasionou o pedido de recuperação judicial em 2019.

VARA DISTRITAL DE
MONTE DOURADO
Folha nº 92968

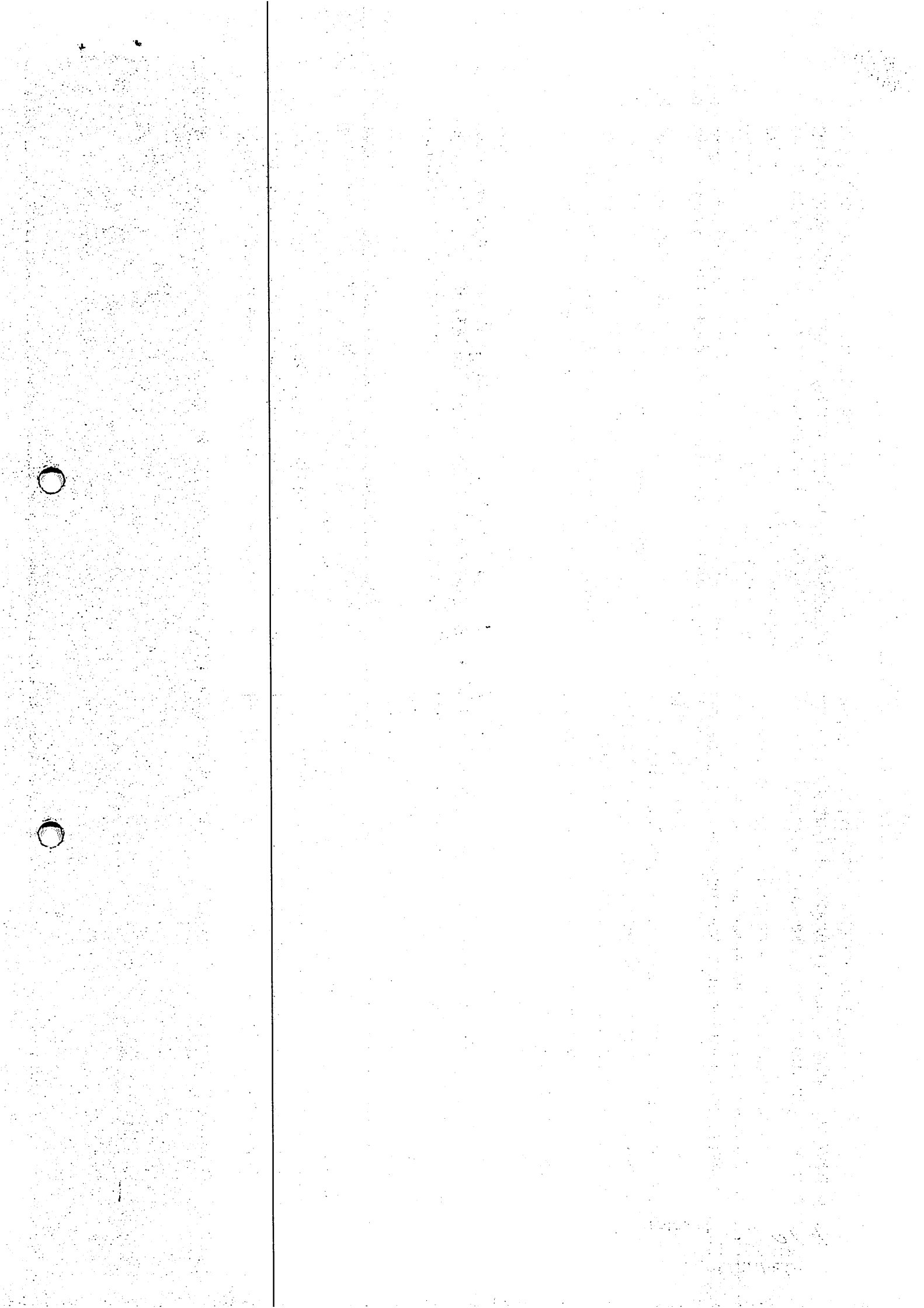



Projeção Econômica

1. Metodologia
2. Indicadores Macroeconômicos
3. Projeções de Vendas
4. Gastos Fixos e Variáveis
5. Demonstrativo de Resultado Projetado

03

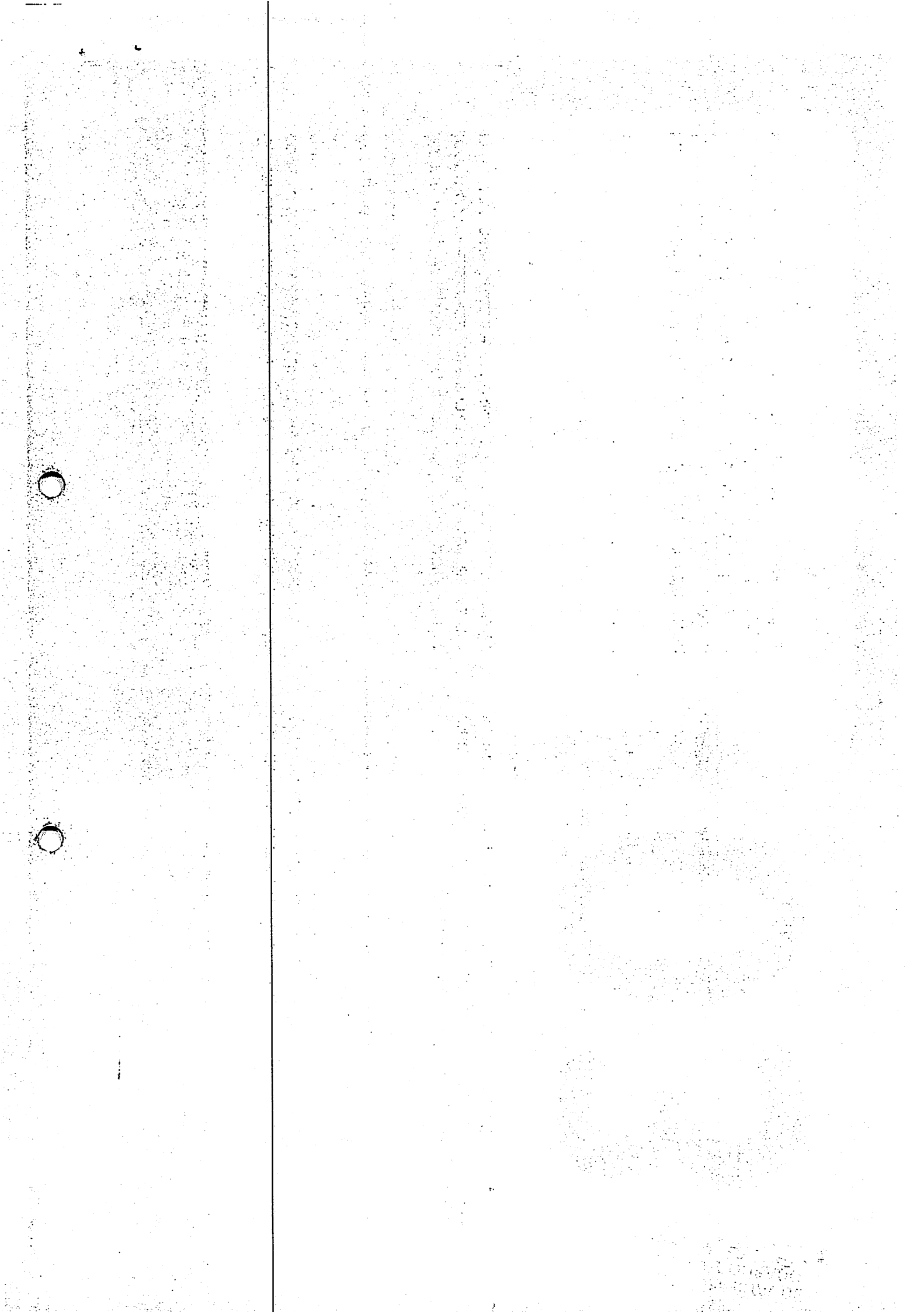

03.1 Metodologia

O cenário econômico e financeiro do Grupo Jari foi construído através de estimativas de desempenho futuro que fazem parte do planejamento da empresa, tomando como base as medidas e condições do Plano de Recuperação Judicial e as premissas operacionais, mercadológicas e financeiras definidas.

As informações gerenciais, disponibilizadas pelo Grupo, foram coletadas e tratadas com a finalidade de projetar o resultado econômico e o fluxo de caixa ao longo de 27 anos, contemplando os desembolsos para o pagamento de passivos de acordo com a proposta apresentada aos credores no Plano de Recuperação Judicial. Dessa forma, este Laudo tem como objetivo mensurar a viabilidade de cumprimento das condições propostas pelas Recuperandas.

Para elaboração deste trabalho, foi construído uma ferramenta específica para a criação do cenário apresentado. O cenário foi realizado com base na modelagem de dados em planilhas eletrônicas, empregando alto grau de detalhamento, o que atribui confiabilidade e segurança aos resultados.

No desenvolvimento, foram utilizadas as informações pertinentes baseadas em relatórios, entrevistas e demonstrativos, tais como (mas não exclusivamente): Demonstrativos de Resultados, Fluxos de Caixa Realizados, Livros Fiscais, Balanço Patrimonial, controles internos de exercícios passados, pesquisas de mercado.

Com relação ao método de custeio utilizado, foi empregado o conceito de Custeio Variável para a apuração do resultado econômico. A escolha deste método deve-se à sua relevância gerencial em separar os gastos variáveis e fixos, a determinação da geração de caixa operacional, a alocação de todas as despesas e os custos fixos do período no resultado.

Com objetivo de corrigir monetariamente as receitas e os gastos ao longo do período projetado, foi considerado o efeito inflacionário, tomando como base o IPCA apresentado no item 3.2.

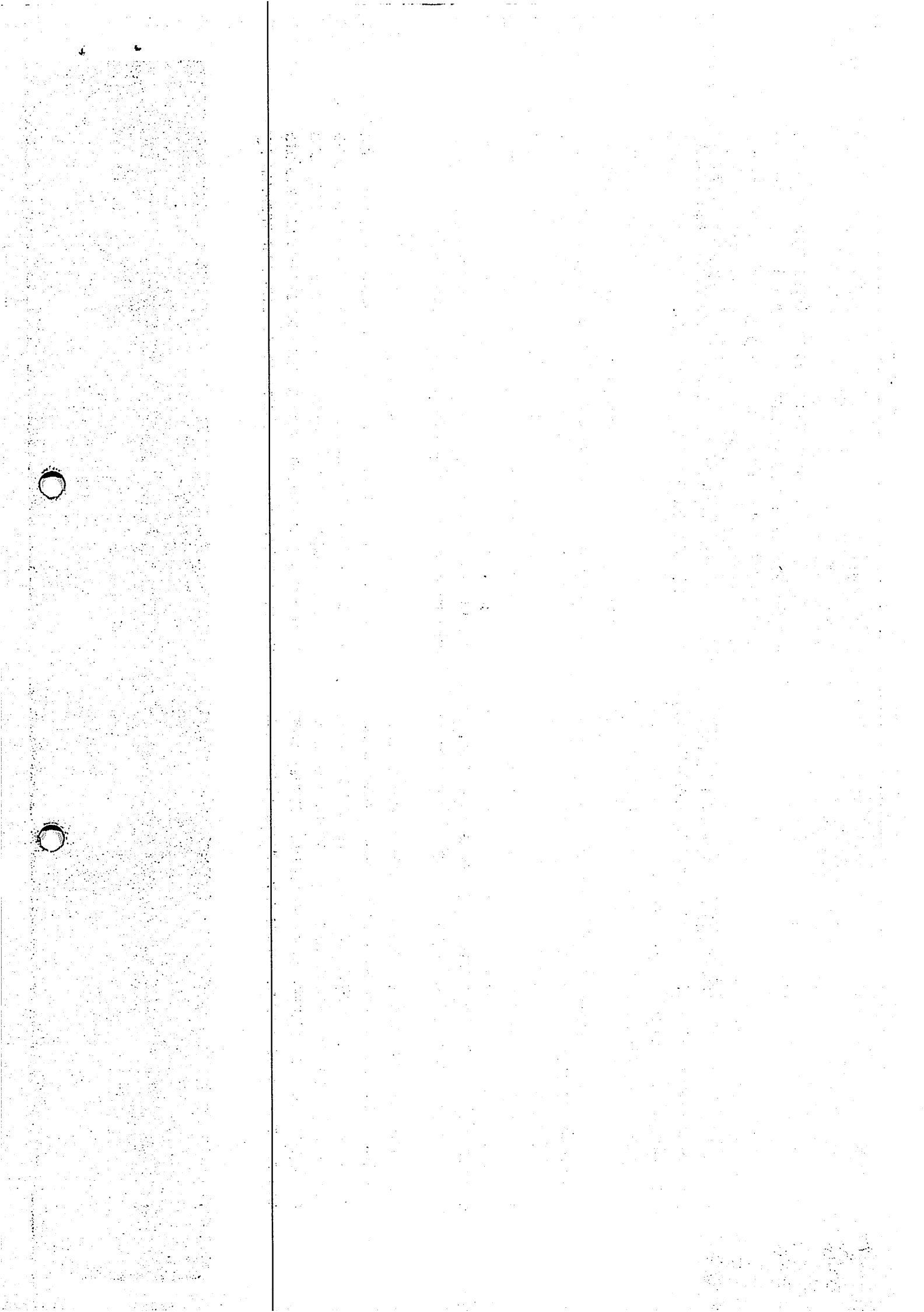

03.2 Indicadores Macroeconômicos

Os indicadores macroeconômicos foram utilizados na projeção com o objetivo de embasar o cenário econômico por meio da projeção do efeito inflacionário pelo índice do IPCA, bem como, a correção e atualização dos passivos.

O quadro de índices apresentado abaixo tomou como base principalmente as projeções de longo prazo apresentadas em fevereiro de 2020 pelas médias de cada indicador das fontes: Relatório de Longo Prazo do Banco Bradesco, Relatório Focus e Relatório de Longo Prazo do Itaú Unibanco.

Descrição da Taxa	Ano 1	Ano 2	Ano 3	Ano 4	...
IPCA	3,47%	3,96%	4,00%	4,00%	4,00%
SELIC	5,98%	4,88%	5,89%	6,87%	6,82%
CDI	4,90%	4,90%	6,83%	6,90%	6,90%
TJLP	6,27%	5,90%	6,05%	6,10%	6,10%
TR	0,30%	0,40%	0,40%	0,40%	0,40%
USD/BRL - Média Período	4,10	4,10	4,11	4,10	4,13
EUR/BRL - Média Período	4,55	4,56	4,74	4,96	5,10

03.3 Projeção de Vendas: Receita Bruta

Para projeção das vendas, levou-se em consideração as médias históricas apresentadas pelas Recuperandas, conforme seus livros fiscais, além da capacidade industrial, disponibilidade de mão de obra, recursos financeiros disponíveis e o seu mercado de atuação.

A projeção manteve o histórico recente de 100% destinado à exportação de celulose solúvel.

Quantidade projetada (em toneladas/ano):

- Ano 1 – 2020: 180.000
- Ano 2 – 2021: 200.000
- Demais anos: 220.000

Como forma de correção, foi considerado o efeito inflacionário a partir do Ano 2, conforme descrito no item 3.2.

Preço de venda da celulose solúvel (Em USD/Ton):

- jan/20 a fev/20 - 630,00
- mar/20 a mai/20 – 680,00
- jun/20 a ago/20 – 710,00
- set/20 a nov/20 – 740,00
- dez/20 a fev/21 – 770,00
- A partir de mar/21 – 800,00

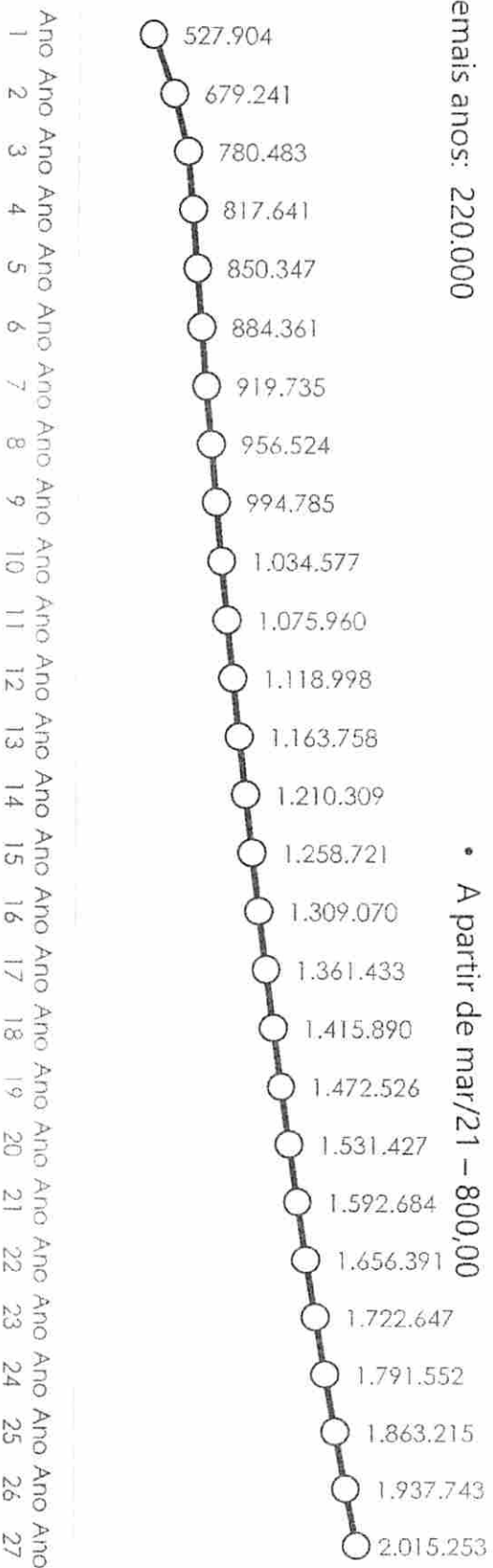

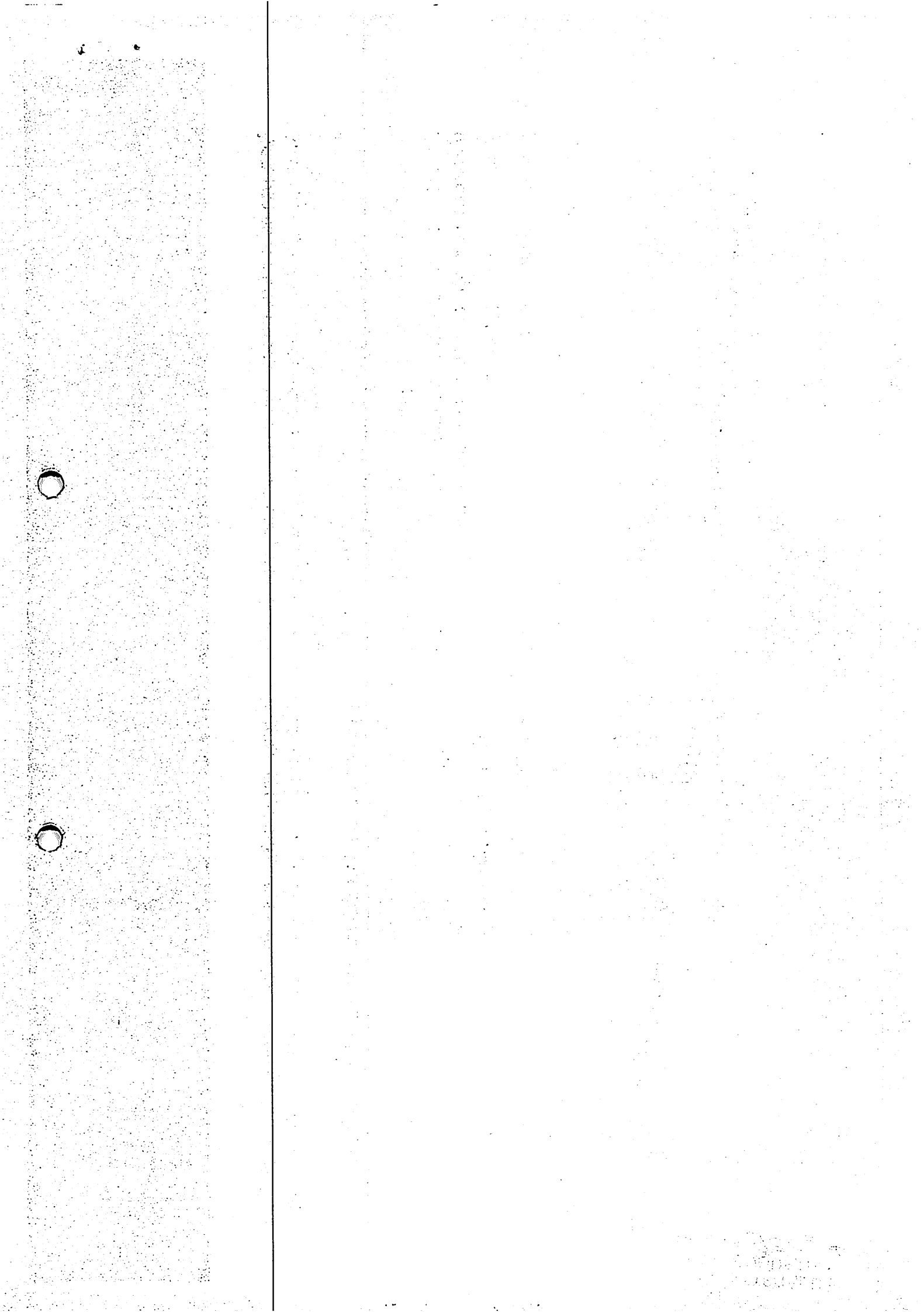

03.4 Gastos Fixos e Variáveis

Impostos sobre receitas

Para projeção das vendas, foi considerado 100% destinado ao mercado externo. Desse modo, não há incidência de tributos sobre as receitas.

Já nas compras, foram considerados os créditos de PIS, COFINS, ICMS e IPI. Projetou-se compensação dos impostos e contribuições, tais como, INSS, CSLL e IRPJ e IRPF retido em fonte.

Custo dos Produtos Vendidos

A madeira para biomassa atualmente é de produção interna e a partir de 2021 será adquirido de terceiros. Sendo assim, o CPV passará de 51,5% para 47%.

CPV é composto por:

- Extração de Madeira e Cavaco
- Combustível
- Químicos (Soda, Sulfato, Cal, Oxigênio, Cloreto, outros)
- Embalagens e Materiais Auxiliares.

Despesas Variáveis de Vendas

As despesas de vendas representam em média 12%; no entanto, foi projetada uma redução em função do ganho de escala no frete marítimo. As despesas variáveis de vendas são compostas por:

- Frete Marítimo
- Seguro da Carga
- Comissão de Venda

Gasto Fixo

O **gasto fixo industrial** é composto por:

- Mão de Obra Direta
- Mão de Obra Indireta
- Gastos Gerais de Fabricação

E o **gasto fixo administrativo** é composto por:

- Folha de Pagamento
- Gastos Gerais Administrativos
- No gasto fixo, foi considerado aumento da reposição inflacionária e aumento proporcional conforme crescimento da produção

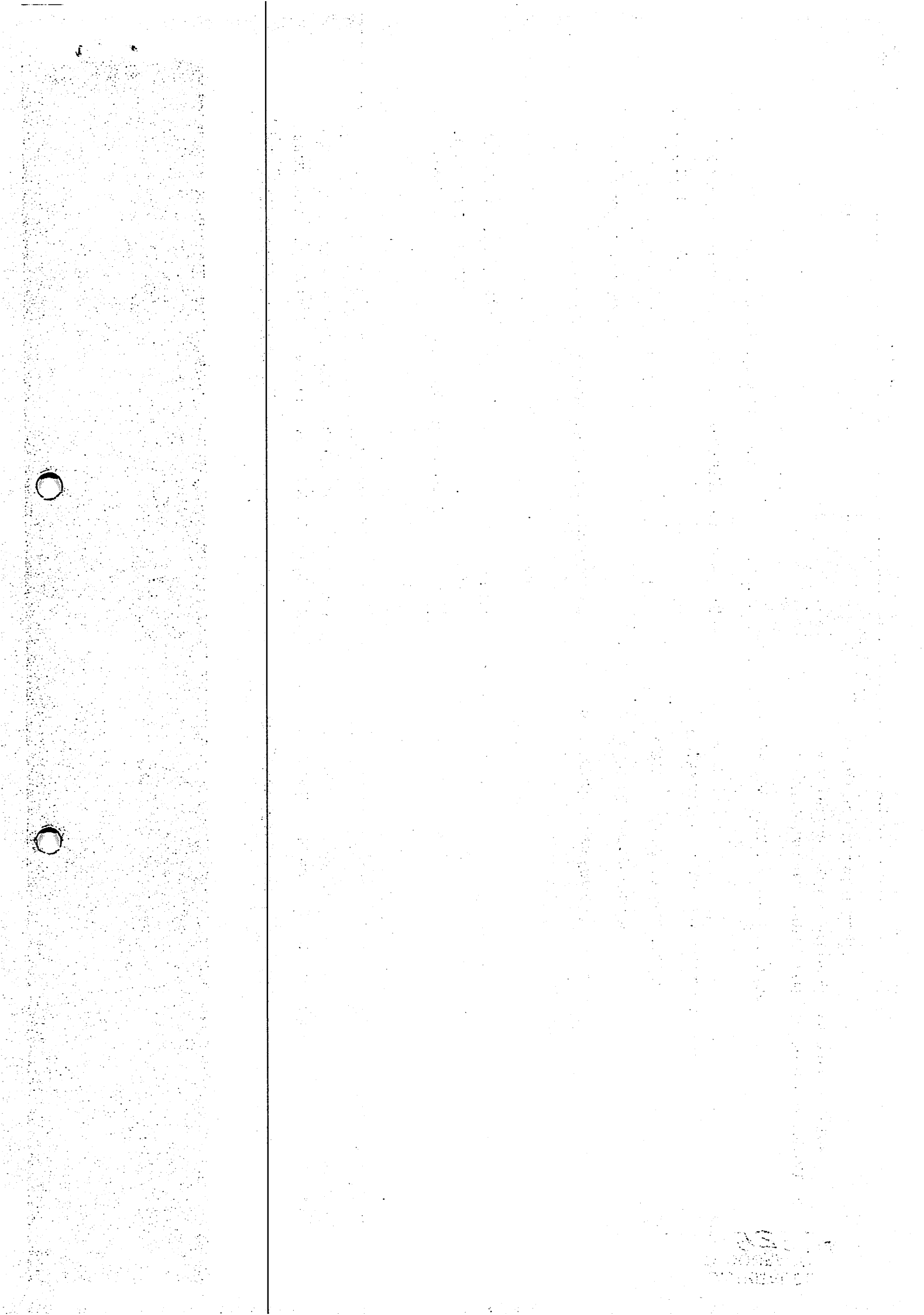

03.5 Demonstrativo de Resultado Projetado

Demonstrativo de Resultados	Ano 1	Ano 2	Ano 3	Ano 4	Ano 5	Ano 6	Ano 7	Ano 8	Ano 9	Ano 10
Qtd Produzida (Ton)	180.000	200.000	220.000	220.000	220.000	220.000	220.000	220.000	220.000	220.000
(+) RECEITA OPERACIONAL BRUTA	527.904	679.241	780.483	817.641	850.347	884.361	919.735	956.524	994.785	1.034.577
(-) Deduções sobre Vendas	(150)	(194)	(222)	(233)	(242)	(252)	(262)	(273)	(284)	(295)
(=) RECEITA OPERACIONAL LÍQUIDA	527.754	679.047	780.260	817.408	850.104	884.109	919.473	956.252	994.502	1.034.282
(-) Custo do Produto Vendido	(271.909)	(323.465)	(369.915)	(384.712)	(400.100)	(416.104)	(432.749)	(450.058)	(468.061)	(486.783)
(-) Variáveis de Venda	(66.507)	(77.619)	(88.717)	(92.940)	(96.658)	(100.524)	(104.545)	(108.727)	(113.076)	(117.599)
(=) MARGEM DE CONTRIBUIÇÃO	189.338	277.963	321.628	339.756	353.346	367.480	382.179	397.466	413.365	429.899
(-) Mão de Obra	(65.734)	(72.650)	(83.478)	(87.453)	(90.951)	(94.589)	(98.372)	(102.307)	(106.400)	(110.655)
(-) Gastos de Fabricação	(41.852)	(46.107)	(52.979)	(55.501)	(57.722)	(60.030)	(62.432)	(64.929)	(67.526)	(70.227)
(=) RESULTADO OPERACIONAL	81.752	159.207	185.171	196.802	204.674	212.861	221.375	230.230	239.439	249.017
(-) Despesas Administrativas	(24.468)	(25.458)	(29.800)	(31.258)	(30.309)	(31.314)	(32.566)	(33.869)	(35.224)	(36.633)
(=) EBITDA/LAJIDA	57.285	133.748	155.371	165.543	174.364	181.547	188.809	196.361	204.215	212.384
Demonstrativo de Resultados										
Qtd Produzida (Ton)	220.000	220.000	220.000	220.000	220.000	220.000	220.000	220.000	220.000	220.000
(+) RECEITA OPERACIONAL BRUTA	1.075.960	1.118.998	1.163.758	1.210.309	1.258.721	1.309.070	1.361.433	1.415.890	1.472.526	1.531.427
(-) Deduções sobre Vendas	(307)	(319)	(332)	(345)	(359)	(373)	(388)	(404)	(420)	(436)
(=) RECEITA OPERACIONAL LÍQUIDA	1.075.653	1.118.679	1.163.427	1.209.964	1.258.362	1.308.697	1.361.045	1.415.486	1.472.106	1.530.990
(-) Custo do Produto Vendido	(506.255)	(526.505)	(547.565)	(569.468)	(592.246)	(615.936)	(640.574)	(666.196)	(692.844)	(720.558)
(-) Variáveis de Venda	(122.303)	(127.195)	(132.283)	(137.575)	(143.078)	(148.801)	(154.753)	(160.943)	(167.380)	(174.076)
(=) MARGEM DE CONTRIBUIÇÃO	447.095	464.979	483.578	502.922	523.038	543.960	565.718	588.347	611.881	636.356
(-) Mão de Obra	(115.082)	(119.685)	(124.472)	(129.451)	(134.629)	(140.014)	(145.615)	(151.440)	(157.497)	(163.797)
(-) Gastos de Fabricação	(73.036)	(75.958)	(78.996)	(82.156)	(85.442)	(88.860)	(92.414)	(96.111)	(99.955)	(103.953)
(=) RESULTADO OPERACIONAL	258.978	269.337	280.110	291.315	302.967	315.086	327.689	340.797	354.429	368.606
(-) Despesas Administrativas	(38.098)	(39.622)	(41.207)	(42.855)	(44.569)	(46.352)	(48.206)	(50.135)	(52.140)	(54.226)
(=) EBITDA/LAJIDA	220.879	229.715	238.903	248.459	258.398	268.734	279.483	290.662	302.289	314.380

VARA DISTRI...
MONT...
Folha nº 9302+

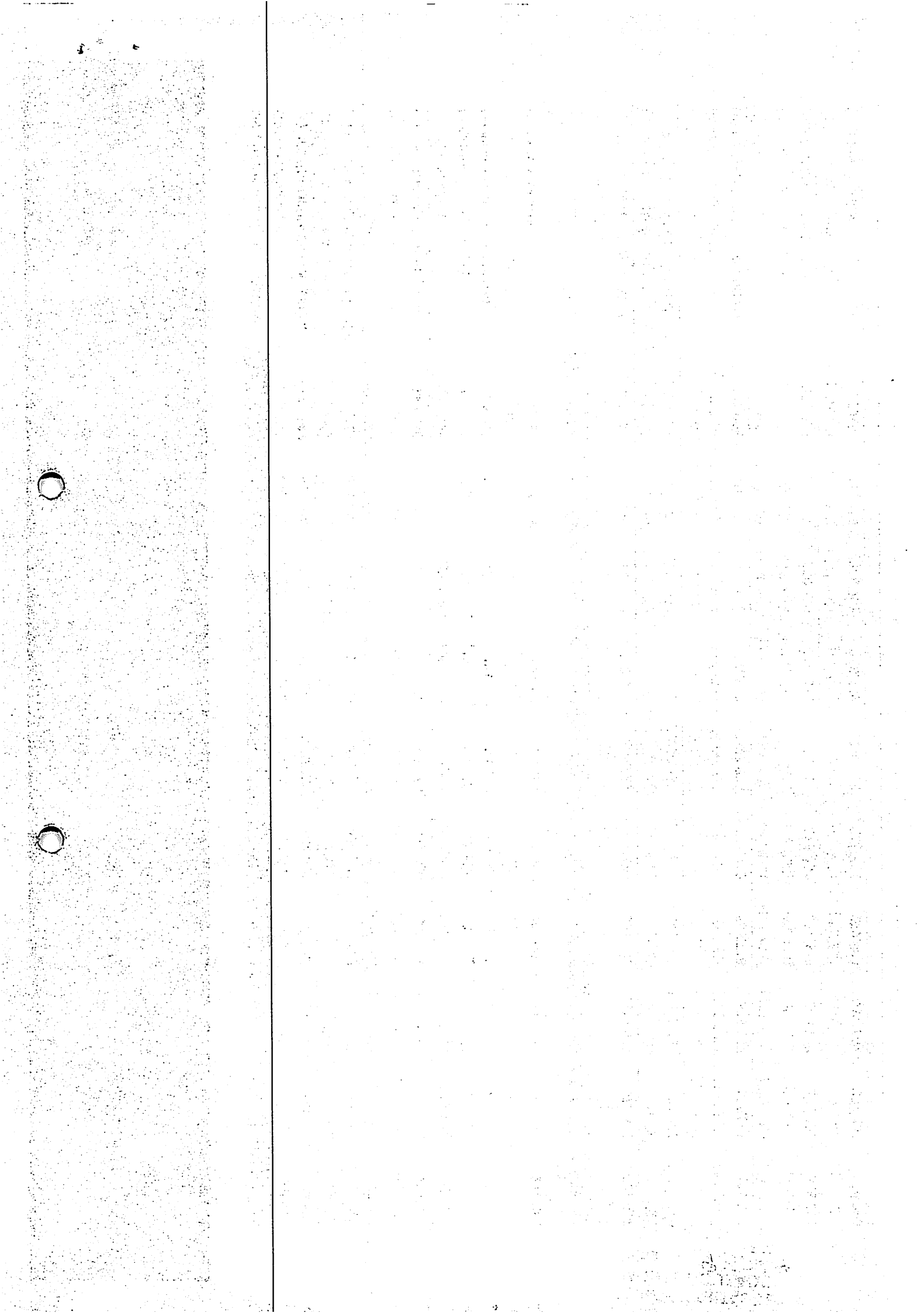

03.5 Demonstrativo de Resultado Projetado

Demonstrativo de Resultados	Ano 21	Ano 22	Ano 23	Ano 24	Ano 25	Ano 26	Ano 27
Gide Produzida (Ton)	220.000	220.000	220.000	220.000	220.000	220.000	220.000
(+) RECEITA OPERACIONAL BRUTA	1.592.684	1.656.391	1.722.647	1.791.552	1.863.215	1.937.743	2.015.253
(-) Deduções sobre Vendas	(454)	(472)	(491)	(511)	(531)	(552)	(574)
(=) RECEITA OPERACIONAL LÍQUIDA	1.592.230	1.655.919	1.722.156	1.791.042	1.862.684	1.937.191	2.014.678
(-) Custo do Produto Vendido	(749.380)	(779.356)	(810.530)	(842.951)	(876.669)	(911.736)	(948.205)
(-) Variáveis de Venda	(181.039)	(188.280)	(195.812)	(203.644)	(211.790)	(220.261)	(229.072)
(=) MARGEM DE CONTRIBUIÇÃO	661.811	688.283	715.814	744.447	774.225	805.194	837.401
(-) Mão de Obra	(170.349)	(177.163)	(184.250)	(191.619)	(199.284)	(207.256)	(215.546)
(-) Gastos de Fabricação	(108.111)	(112.436)	(116.933)	(121.611)	(126.475)	(131.534)	(136.795)
(=) RESULTADO OPERACIONAL	383.350	398.684	414.632	431.217	448.465	466.404	485.060
(-) Despesas Administrativas	(56.395)	(58.650)	(60.996)	(63.436)	(65.974)	(68.613)	(71.357)
(=) EBITDA/LIQUIDA	326.956	340.034	353.635	367.780	382.492	397.791	413.703

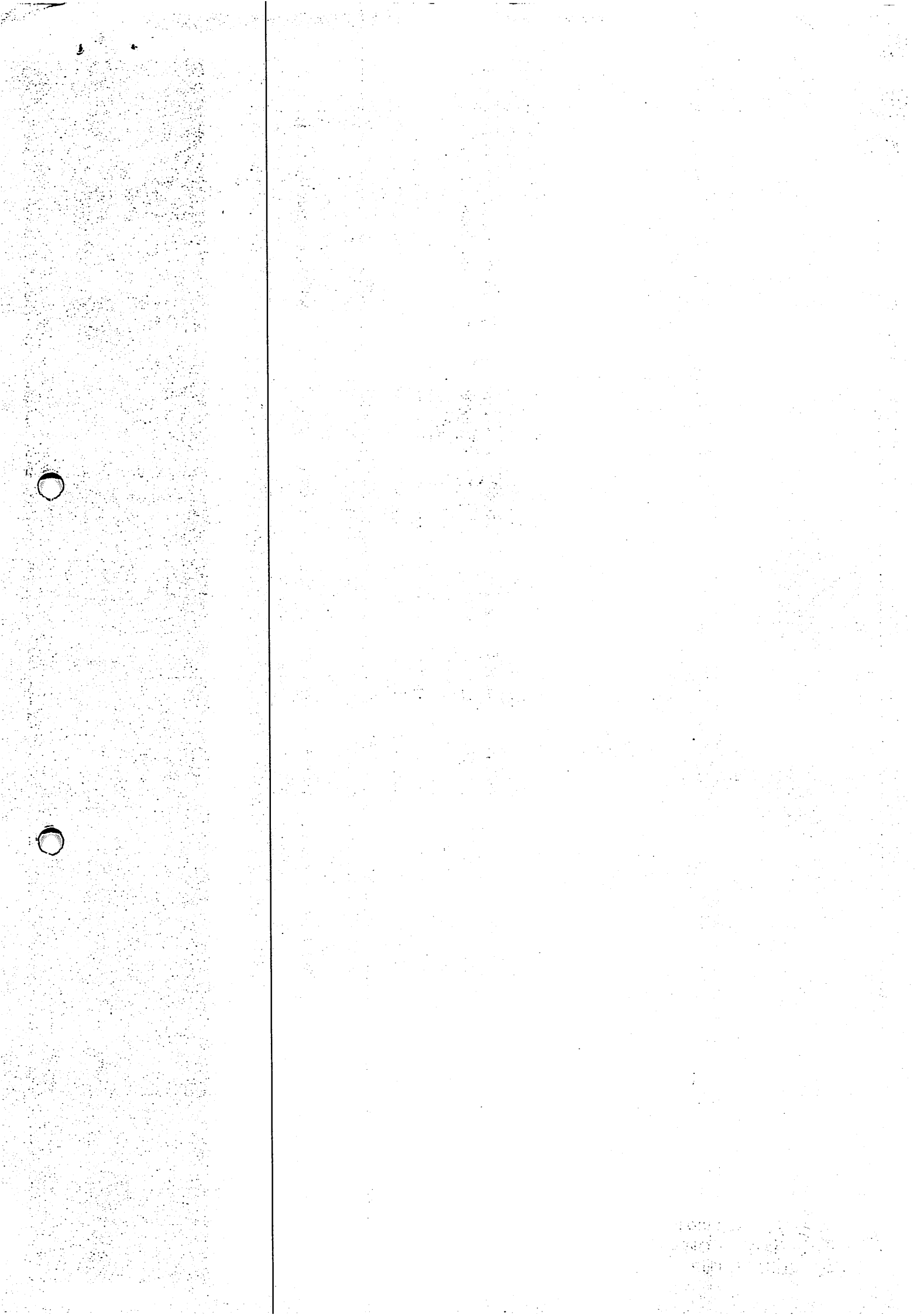



Projeção Financeira

1. CAPEX e Florestal
2. Outras Variações de Caixa
3. Plano de Recuperação Judicial
4. Desembolso Projetado da RJ
5. Fluxo de Caixa Projetado

04

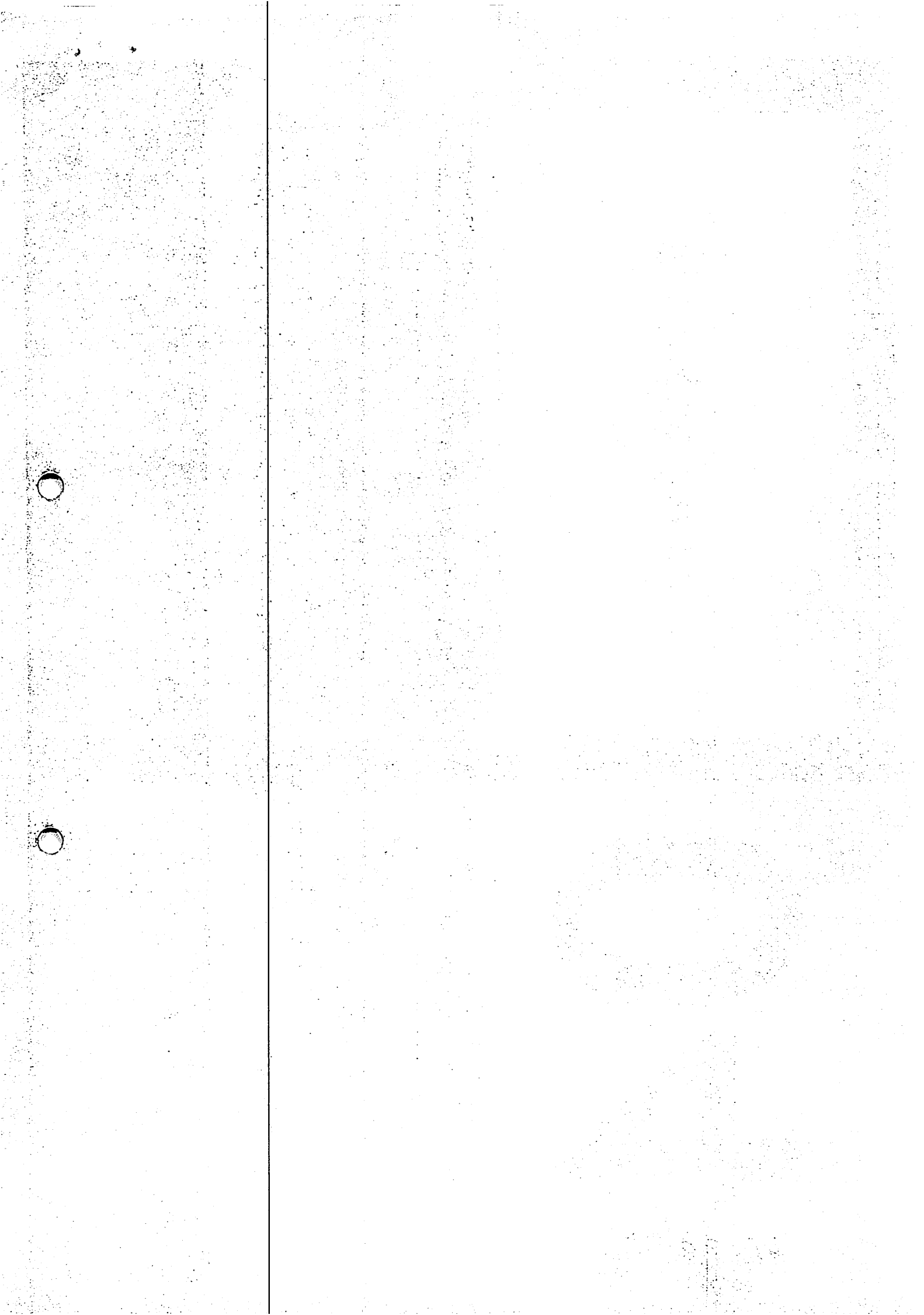

04.1 CAPEX e Ativo Florestal

O nível de CAPEX foi projetado conforme a necessidade de reinvestimento das Recuperandas. Desse modo, a projeção inicia com um nível menor de reinvestimento em CAPEX e faz aumentos gradativos nos anos seguintes, garantindo o nível mínimo necessário para a manutenção da atividade operacional.

O investimento em ativo biológico segue a programação de plantio para atender a quantidade produzida projetada de celulose solúvel.

A tabela ao lado demonstra a evolução do ativo imobilizado (Tabela: CAPEX) e do ativo biológico (Tabela: ATIVO BIOLÓGICO) ao longo dos 27 anos projetados.

CAPEX	
Ativo Imobilizado Inicial	1.539.015
Depreciação	2.603.286
Investimentos CAPEX	1.738.250
Ativo Imobilizado Final	673.979

ATIVO BIOLÓGICO - FLORESTAL	
Ativo Biológico Inicial	712.574
Exaustão Florestal	2.215.871
Investimentos Florestais	2.117.098
Ativo Biológico Final	613.800

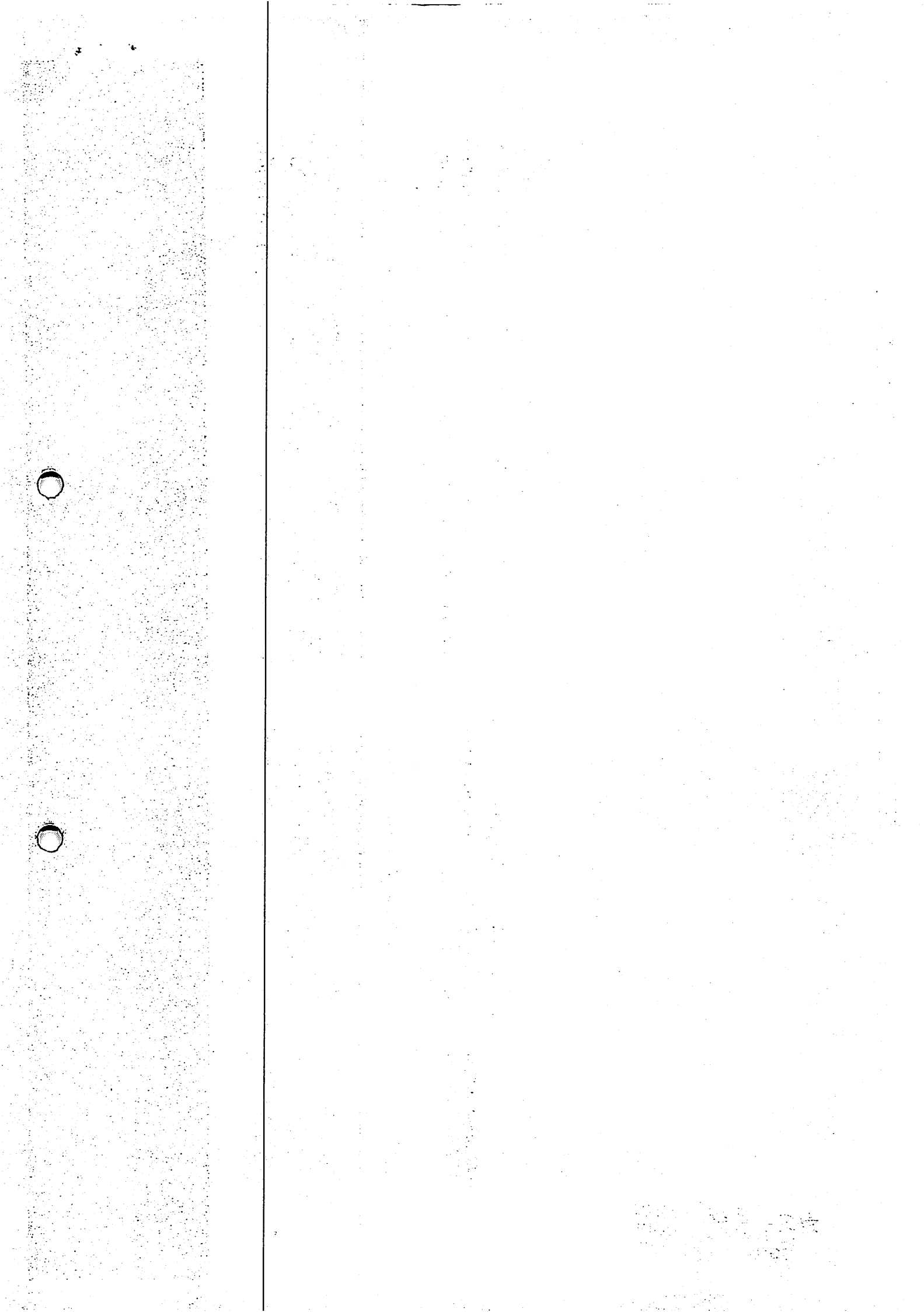

04.2 Outras Variações de Caixa

Capital de Giro

- Contas a Receber: Recebimento de 90% do valor no mês de embarque da mercadoria e o saldo restante no mês subsequente.
- Contas a Pagar: compras de insumos à vista e despesas na competência.
- Estoques: Consumo necessário à produção estabilizado em 30 dias.

Parcelamentos Fiscais

Os débitos fiscais e previdenciários de todas as empresas que compõe o Grupo Jari foram informados conforme programação atual de pagamento ou projetado seguindo a legislação atual, ambos atualizados pela SELIC.

Passivo Extraconcursal

É o saldo restante a pagar das manutenções preventivas realizadas após o pedido da Recuperação Judicial entre 2019 e 2020.

Empréstimos de Curto Prazo (Capital de Giro)

A companhia possui linhas de antecipação de recebível disponível e utiliza recorrentemente. No fluxo de pagamento, os juros desta antecipação são destacados na linha "Pgto/Cap Empréstimos de Giro".

04.3 Plano de Recuperação Judicial

A projeção das dívidas sujeitas ao processo de recuperação judicial seguiu a proposta de pagamento detalhada na cláusula 7.1 do Plano de Recuperação Judicial. Não foram consideradas para efeito de desembolso de caixa as propostas alternativas de pagamento, tais como eventos de liquidez e cláusulas destinadas a credores colaborativos.

Foi considerado o prazo de 120 dias para aprovação do Plano de Recuperação Judicial e início dos pagamentos.

Abaixo é demonstrado o Quadro Geral de Credores:

Descrição	BLR	USD
Classe 1: Trabalhista	20.684,24	
Classe 2: Garantia Real	967.636,37	
Classe 3: Quirografário	283.141,76	117.531,87
Classe 4: ME e EPPs	71.326,75	
Total Geral	1.342.789,13	117.531,87

São as premissas de pagamento:

Classe 1 – Créditos Trabalhistas

- Deságio s/ valor listado: 0%
- Prazo de Pagamento: 12 meses

Classe 2 e 3 – Garantia Real e Quirografários

- Deságio s/ valor listado: 85%
- Encargos Financeiros: TR + 1%aa
- Carência: 20 meses
- Prazo de Pagamento: 25 parcelas anuais variáveis

Ano	1	2	3	4	5	6	7	8	9	10
%/Principal	1%	1%	2%	2%	2%	2%	3%	3%	3%	3%
Ano	11	12	13	14	15	16	17	18	19	20
%/Principal	4%	4%	4%	4%	4%	4%	6%	6%	6%	6%
Ano	21	22	23	24	25					
%/Principal	6%	6%	6%	6%	6%					

Classe 4 – Microempresas e Empresas de Peg. Porte

- Deságio s/ valor listado: 85%
- Encargos Financeiros: TR+1%aa
- Carência: 20 meses
- Prazo de Pagamento: 25 parcelas anuais lineares

Ano	1	2	3	4	5	6	7	8	9	10
%/Principal	1%	1%	2%	2%	2%	2%	3%	3%	3%	3%
Ano	11	12	13	14	15	16	17	18	19	20
%/Principal	4%	4%	4%	4%	4%	4%	6%	6%	6%	6%
Ano	21	22	23	24	25					
%/Principal	6%	6%	6%	6%	6%					

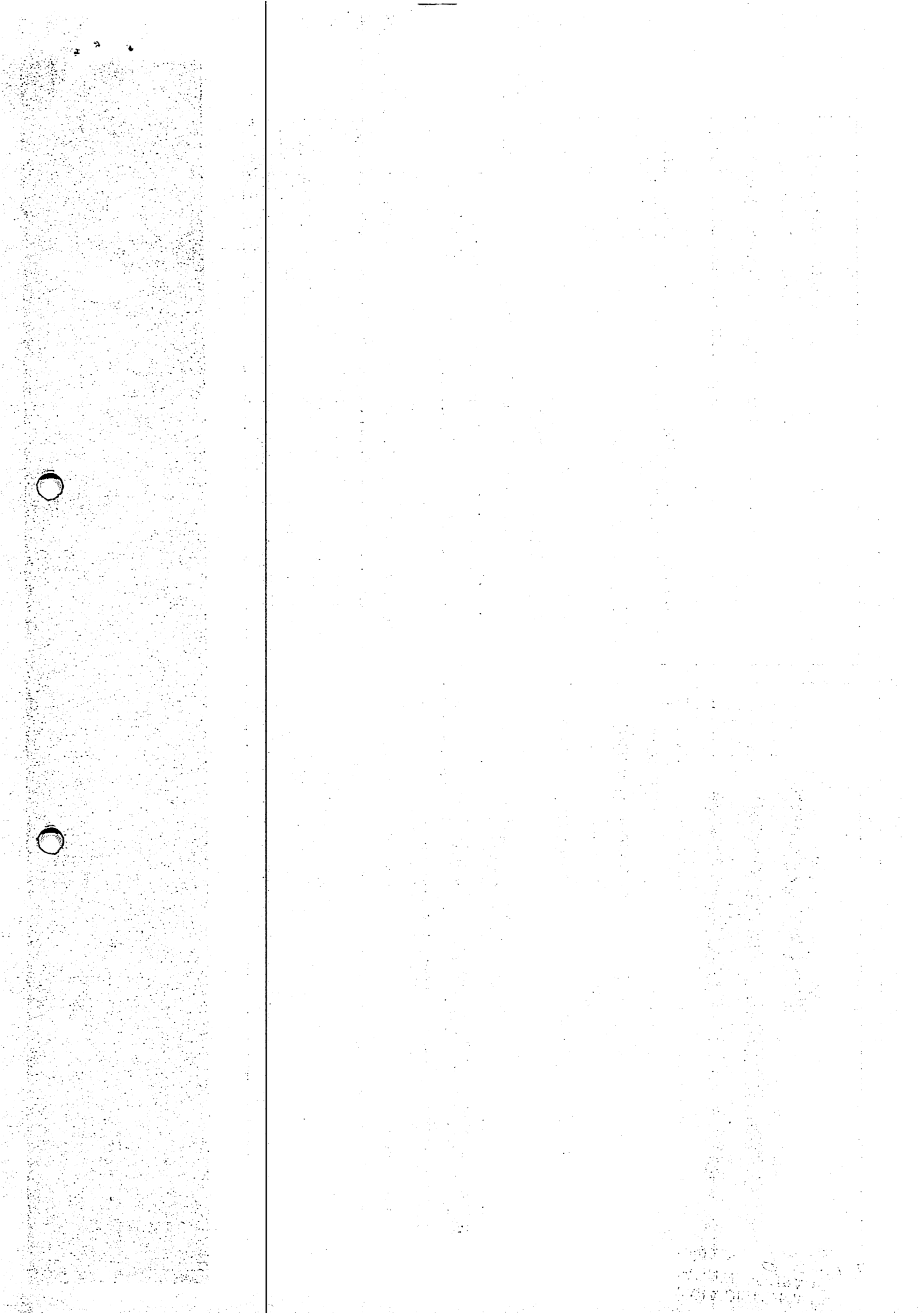

04.4

Projeção dos Desembolsos da Dívida

Desembolso Rec. Judicial	Ano 1	Ano 2	Ano 3	Ano 4	Ano 5	Ano 6	Ano 7	Ano 8	Ano 9	Ano 10
	Classe I - Trabalhista	(13.976)	(6.945)	0	0	0	0	0	0	0
Classe II - Garantia Real	0	0	(1.493)	(1.514)	(3.071)	(3.114)	(3.158)	(3.203)	(4.872)	(4.941)
Classe III - Quirografários	0	0	(1.144)	(1.160)	(2.353)	(2.387)	(2.420)	(2.455)	(3.734)	(3.787)
Classe IV - ME e EPPs	0	0	(110)	(112)	(226)	(230)	(233)	(236)	(359)	(364)
Total do Desembolso	(13.976)	(6.945)	(2.747)	(2.786)	(5.651)	(5.731)	(5.812)	(5.894)	(8.965)	(9.092)
Desembolso Rec. Judicial	Ano 11	Ano 12	Ano 13	Ano 14	Ano 15	Ano 16	Ano 17	Ano 18	Ano 19	Ano 20
Classe I - Trabalhista	0	0	0	0	0	0	0	0	0	0
Classe II - Garantia Real	(5.011)	(5.082)	(6.872)	(6.969)	(7.067)	(7.167)	(7.268)	(7.371)	(11.213)	(11.371)
Classe III - Quirografários	(3.840)	(3.894)	(5.266)	(5.340)	(5.416)	(5.492)	(5.570)	(5.649)	(8.593)	(8.714)
Classe IV - ME e EPPs	(369)	(375)	(507)	(514)	(521)	(528)	(536)	(543)	(827)	(838)
Total do Desembolso	(9.221)	(9.351)	(12.644)	(12.823)	(13.004)	(13.188)	(13.374)	(13.563)	(20.632)	(20.923)
Desembolso Rec. Judicial	Ano 21	Ano 22	Ano 23	Ano 24	Ano 25	Ano 26	Ano 27			
Classe I - Trabalhista	0	0	0	0	0	0	0			
Classe II - Garantia Real	(11.532)	(11.695)	(11.860)	(12.028)	(12.198)	(12.370)	(12.545)			
Classe III - Quirografários	(8.837)	(8.962)	(9.089)	(9.217)	(9.347)	(9.479)	(9.613)			
Classe IV - ME e EPPs	(850)	(862)	(874)	(887)	(899)	(912)	(925)			
Total do Desembolso	(21.219)	(21.519)	(21.823)	(22.131)	(22.444)	(22.761)	(23.083)			

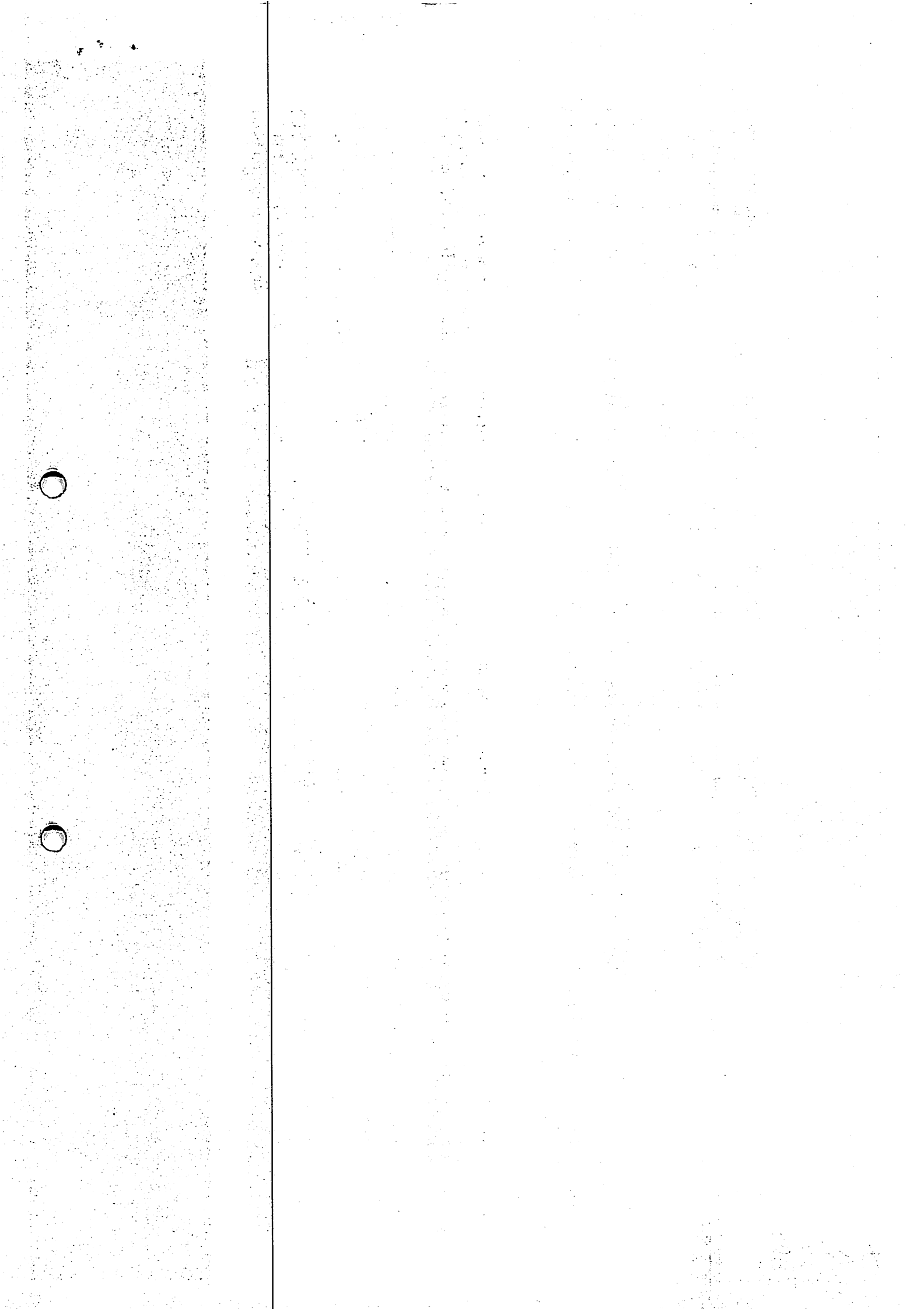

04.5 Fluxo de Caixa Projetado

Fluxo de Caixa Projetado	Ano 1	Ano 2	Ano 3	Ano 4	Ano 5	Ano 6	Ano 7	Ano 8	Ano 9	Ano 10
RECEITA OPERACIONAL BRUTA	527.904	679.241	780.483	817.641	850.347	884.361	919.735	956.524	994.785	1.034.577
(+) EBITDA	57.285	133.748	155.371	165.543	174.364	181.547	188.809	196.361	204.215	212.384
(+) Capital de Giro	(29.959)	(42.919)	(46.781)	(48.084)	(50.679)	(53.380)	(56.190)	(59.112)	(62.150)	(65.311)
(=) FLUXO DE CAIXA OPERACIONAL	27.325	90.829	108.589	117.459	123.685	128.166	132.619	137.249	142.065	147.073
(-) CAPEX	(4.838)	(14.375)	(23.921)	(37.316)	(38.809)	(40.361)	(41.976)	(43.655)	(45.401)	(47.217)
(-) Florestal	(14.368)	(29.769)	(38.311)	(45.179)	(43.811)	(57.370)	(59.665)	(61.328)	(53.764)	(53.978)
(-) Parcelamentos Fiscais	(11.591)	(18.444)	(25.272)	(26.058)	(27.054)	(24.611)	(22.306)	(23.384)	(19.615)	(15.528)
(-) Dividas Extracursivas	(5.899)	(4.779)	(2.090)	(1.846)	(769)	0	0	0	0	0
(+-) Pgrj/Cap. Empréstimos de Giro	2.260	(12.712)	(4.915)	(5.166)	(5.376)	(5.591)	(5.814)	(6.122)	(6.519)	(6.540)
(=) FLUXO DE CAIXA FINANC./INVEST.	(7.111)	10.750	14.081	1.894	7.867	233	2.858	2.761	16.766	23.810
(-) Desembolsos Créditos Sujeitos a Recuperação Judicial	(13.976)	(6.945)	(2.747)	(2.786)	(5.651)	(5.731)	(5.812)	(5.894)	(8.965)	(9.092)
Classe I - Trabalhista	(13.976)	(6.945)	0	0	0	0	0	0	0	0
Classe II - Garantia Real	0	0	(1.493)	(1.514)	(3.071)	(3.114)	(3.158)	(3.203)	(4.872)	(4.941)
Classe III - Quirografários	0	0	(1.144)	(1.160)	(2.353)	(2.387)	(2.420)	(2.455)	(3.734)	(3.787)
Classe IV - ME e EPPs	0	0	(110)	(112)	(226)	(230)	(233)	(236)	(359)	(364)
(=) FLUXO DE CAIXA DO PERÍODO	(21.087)	3.805	11.334	(892)	2.216	(5.498)	(2.954)	(3.132)	7.801	14.717
(=) SALDO ACUMULADO DE CAIXA	0	3.805	15.139	14.247	16.463	10.965	8.012	4.880	12.681	27.398

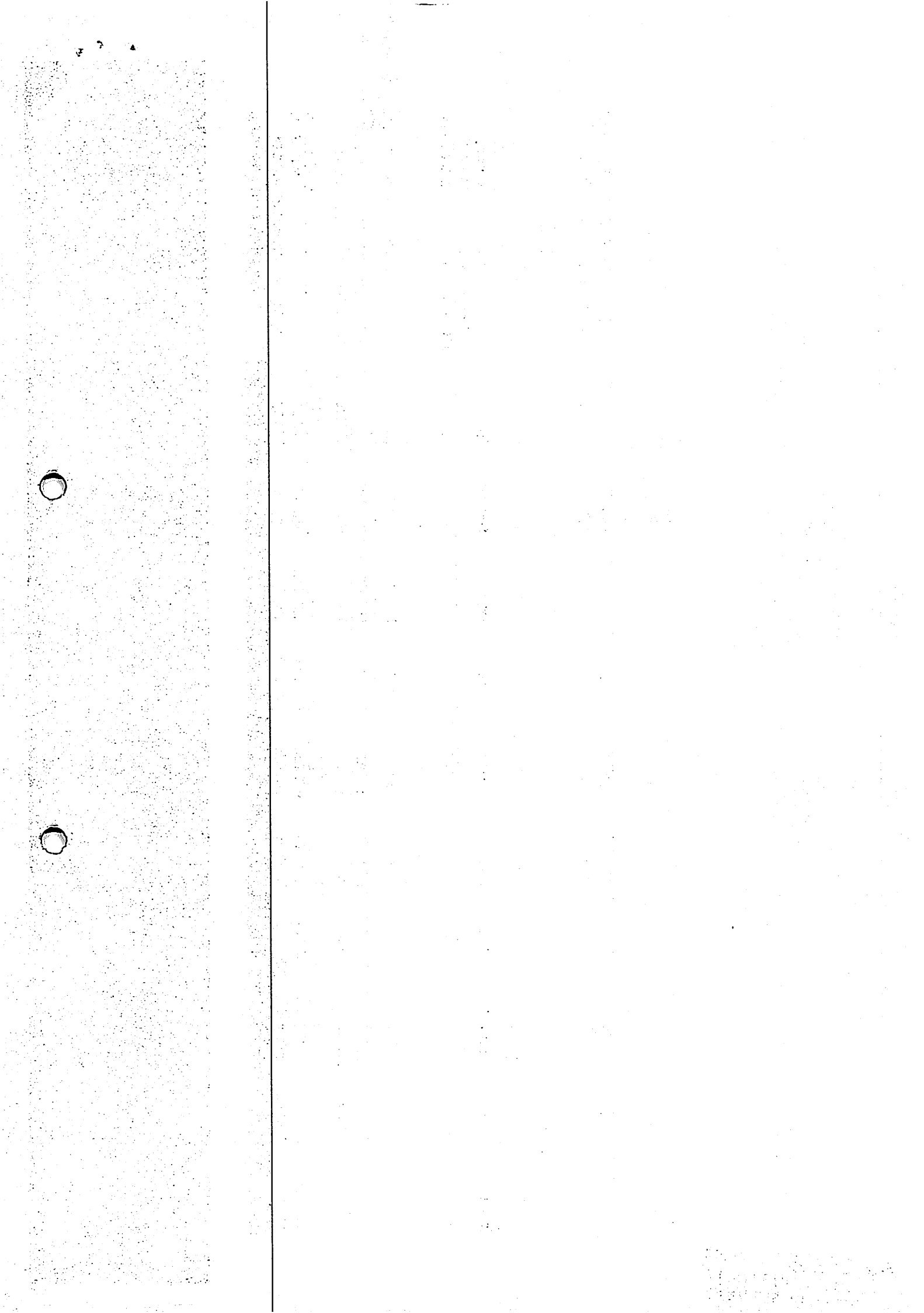

04.5 Fluxo de Caixa Projetado

Fluxo de Caixa Projetado	Ano 11	Ano 12	Ano 13	Ano 14	Ano 15	Ano 16	Ano 17	Ano 18	Ano 19	Ano 20
RECEITA OPERACIONAL BRUTA	1.075.960	1.118.998	1.163.758	1.210.309	1.258.721	1.309.070	1.361.433	1.415.890	1.472.526	1.531.427
(+) EBITDA	220.879	229.715	238.903	248.459	258.398	268.734	279.483	290.662	302.289	314.380
(+) Capital de Giro	(68.597)	(72.015)	(75.570)	(79.267)	(83.112)	(87.111)	(91.270)	(95.595)	(100.093)	(104.771)
(=) FLUXO DE CAIXA OPERACIONAL	152.282	157.699	163.333	169.192	175.285	181.623	188.213	195.068	202.196	209.610
(-) CAPEX	(57.290)	(59.581)	(61.965)	(64.443)	(67.021)	(74.681)	(77.668)	(80.775)	(81.205)	(81.075)
(-) Florestal	(70.285)	(73.096)	(76.020)	(79.061)	(82.223)	(85.512)	(88.933)	(92.490)	(96.190)	(99.692)
(-) Parcelamentos Fiscais	(10.969)	(8.647)	(6.675)	(6.712)	(6.954)	0	0	0	0	0
(-) Dividas Extracurriculares	0	0	0	0	0	0	0	0	0	0
(+) Pgio/Cap: Empréstimos de Giro	(6.802)	(7.074)	(7.357)	(7.651)	(7.957)	(8.276)	(8.607)	(8.951)	(9.387)	(10.057)
(=) FLUXO DE CAIXA FINANC./INVEST.	6.936	9.300	11.316	11.324	11.129	13.154	13.006	12.852	15.414	18.785
(-) Desembolsos Créditos Sujeitos a Recuperação Judicial	(9.221)	(9.351)	(12.644)	(12.823)	(13.004)	(13.188)	(13.374)	(13.563)	(20.632)	(20.923)
Classe I - Trabalhista	0	0	0	0	0	0	0	0	0	0
Classe II - Garantia Real	(5.011)	(5.082)	(6.872)	(6.969)	(7.067)	(7.167)	(7.268)	(7.371)	(11.213)	(11.371)
Classe III - Quirografários	(3.840)	(3.894)	(5.266)	(5.340)	(5.416)	(5.492)	(5.570)	(5.649)	(8.593)	(8.714)
Classe IV - ME e EPPs	(369)	(375)	(507)	(514)	(521)	(528)	(536)	(543)	(827)	(838)
(=) FLUXO DE CAIXA DO PERÍODO	(2.285)	(51)	(1.328)	(1.498)	(1.875)	(34)	(368)	(711)	(5.218)	(2.138)
(=) SALDO ACUMULADO DE CAIXA	25.113	25.063	23.734	22.236	20.361	20.327	19.959	19.248	14.029	11.891

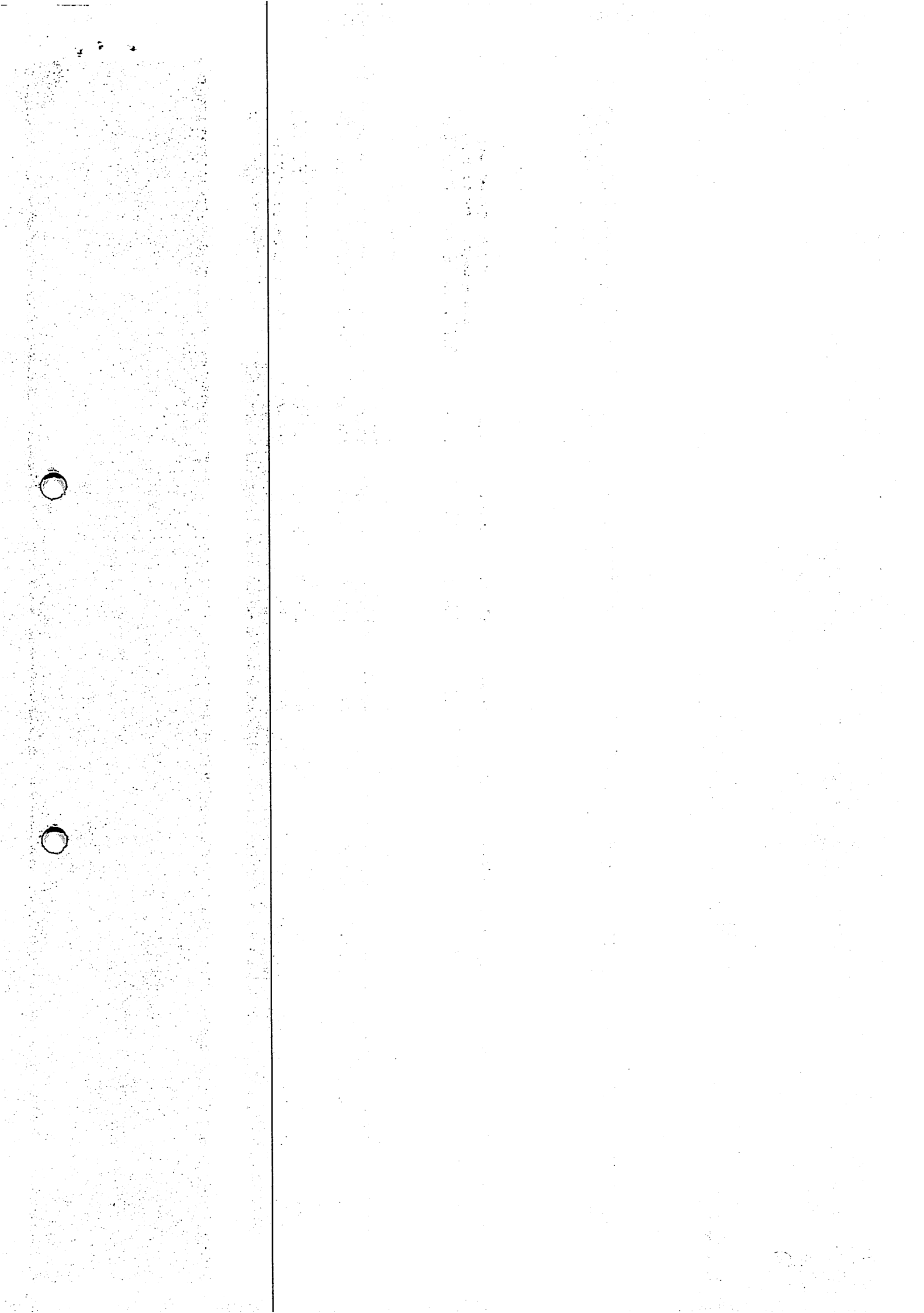

04.5 Fluxo de Caixa Projetado

Fluxo de Caixa Projetado	Ano 21	Ano 22	Ano 23	Ano 24	Ano 25	Ano 26	Ano 27
RECEITA OPERACIONAL BRUTA	1.592.684	1.656.391	1.722.647	1.791.552	1.863.215	1.937.743	2.015.253
(+) EBITDA	326.956	340.034	353.635	367.780	382.492	397.791	413.703
(+) Capital de Giro	(100.833)	(104.785)	(109.651)	(114.711)	(119.974)	(125.447)	(131.139)
(=) FLUXO DE CAIXA OPERACIONAL	226.122	235.248	243.984	253.069	262.518	272.344	282.564
(-) CAPEX	(87.953)	(91.471)	(95.130)	(98.935)	(102.892)	(107.008)	(111.288)
(-) Florestal	(103.320)	(107.453)	(111.751)	(116.221)	(120.870)	(125.705)	(130.733)
(-) Parcelamentos Fiscais	0	0	0	0	0	0	0
(-) Dividas Extracursais	0	0	0	0	0	0	0
(+) Pgro/Cap. Empréstimos de Giro	(10.512)	(10.653)	(10.918)	(11.326)	(11.779)	(12.250)	(12.740)
(=) FLUXO DE CAIXA FINANC./INVEST.	24.338	25.671	26.185	26.587	26.977	27.381	27.802
(-) Desembolsos Créditos Sujeitos a Recuperação Judicial	(21.219)	(21.519)	(21.823)	(22.131)	(22.444)	(22.761)	(23.083)
Classe I - Trabalhista	0	0	0	0	0	0	0
Classe II- Garantia Real	(11.532)	(11.695)	(11.860)	(12.028)	(12.198)	(12.370)	(12.545)
Classe III - Quirografários	(8.837)	(8.962)	(9.089)	(9.217)	(9.347)	(9.479)	(9.613)
Classe IV - ME e EPPs	(850)	(862)	(874)	(887)	(899)	(912)	(925)
(=) FLUXO DE CAIXA DO PERÍODO	3.118	4.152	4.362	4.456	4.532	4.620	4.719
(=) SALDO ACUMULADO DE CAIXA	15.010	19.162	23.524	27.980	32.512	37.132	41.852

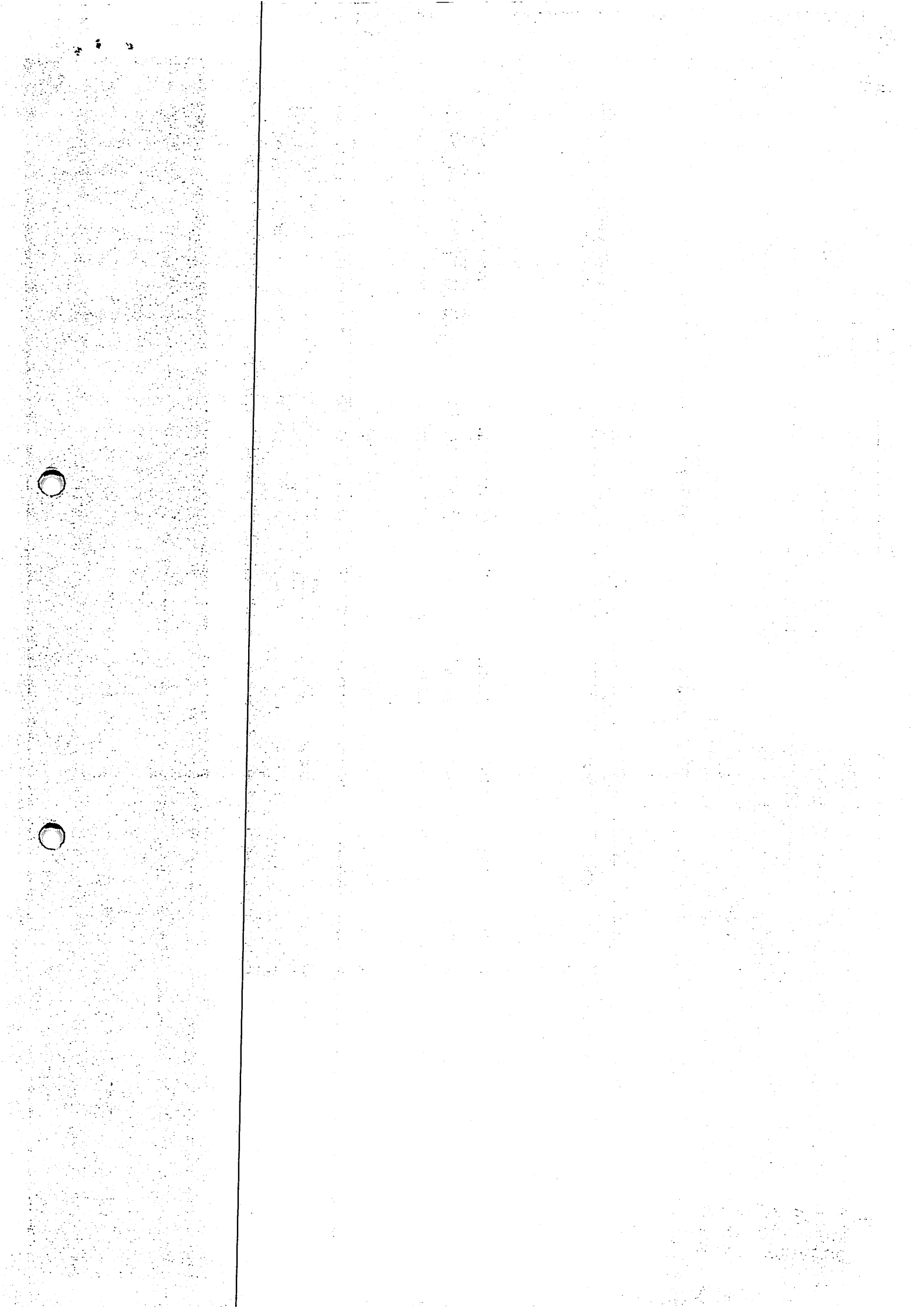



Conclusão do Laudo

1. Conclusão
2. Glossário

05

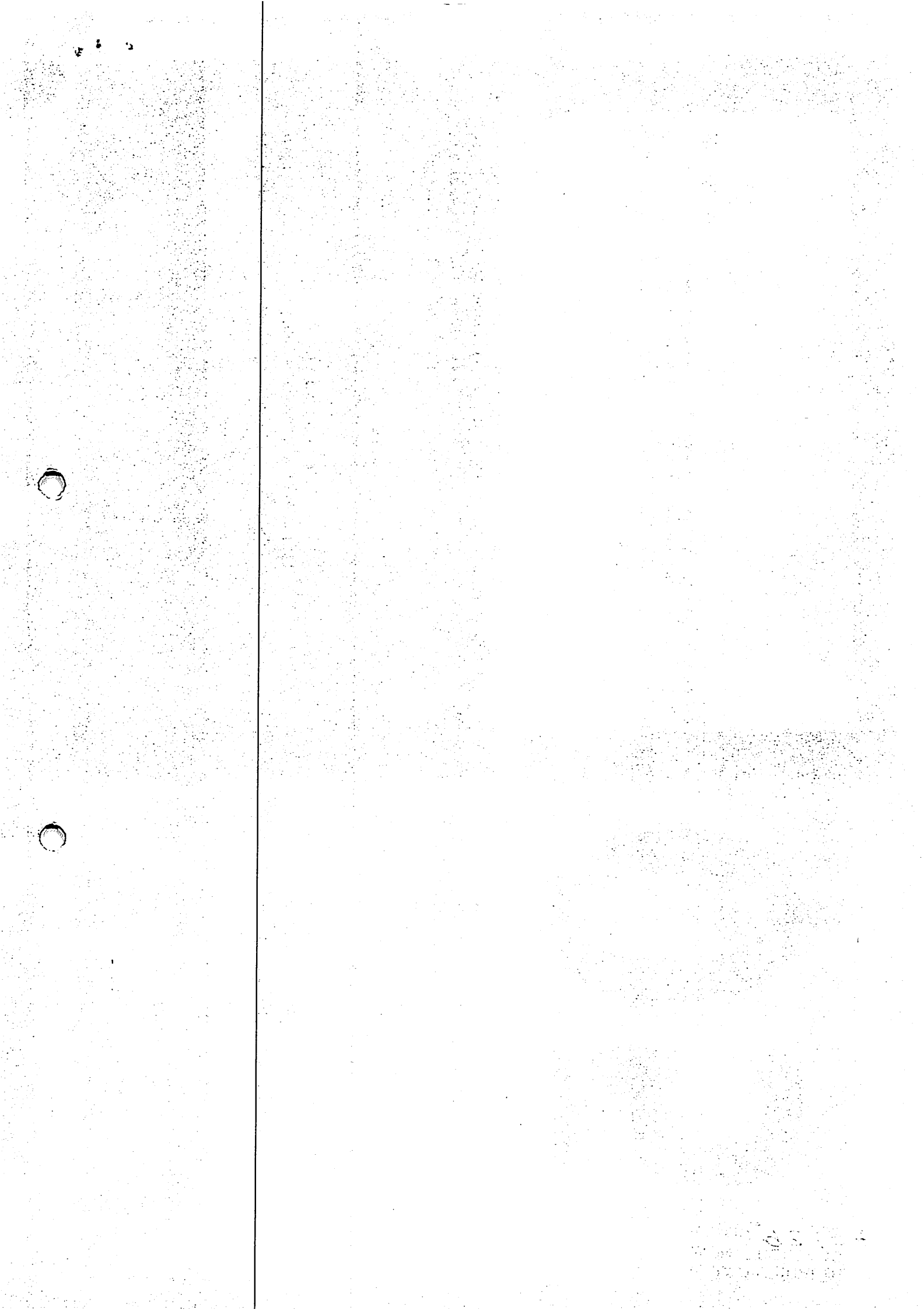

05.1 Conclusão

O Plano de Recuperação Judicial proposto atende os princípios da Lei de Recuperação Judicial (Lei nº. 11.101, de 9 de fevereiro de 2005 - "Lei de Recuperação de Empresas"), garantindo os meios necessários para a continuidade e a recuperação econômico-financeira do Grupo Jari.

O trabalho técnico desenvolvido na elaboração deste Laudo de Viabilidade Econômico-Financeiro deu-se por meio da modelagem de projeções financeiras embasadas nas informações, premissas e expectativas fornecidas pelas Recuperandas. As projeções compreendem um horizonte de 27 anos. Todavia, eventuais mudanças na conjuntura econômica nacional ou no comportamento das proposições consideradas neste trabalho refletirão nos resultados apresentados neste laudo.

É importante destacar que este estudo da viabilidade econômico-financeira fundamenta-se na análise dos resultados projetados, a qual contém estimativas que envolvem riscos e incertezas quanto a sua realização. Os resultados também dependem de fatores externos à gestão da empresa.

Como resultado do estudo, verifica-se adequado potencial de geração de caixa e consequentemente capacidade de amortização da dívida, desde que as condições de pagamento propostas aos credores no Plano de Recuperação Judicial sejam aprovadas na íntegra.

Tendo em vista todo o exposto neste trabalho, concluímos que o Grupo Jari possui capacidade de saldar com suas obrigações nos prazos e condições estabelecidas no Plano de Recuperação Judicial, demonstrando ser uma companhia viável, passível de recuperação.

São Paulo – Capital, 28 de fevereiro de 2020

AALC Consultoria, Assessoria e Treinamento Empresarial

- Agnaldo Antônio Lopes Cordeiro
- Ghioni Romanovski
- Dirlene M Colling
- Luan Benetti

VARA DISTRITAL DE
MONTE DOURADO
Folha nº 93437



Faint, illegible text covering the majority of the page, possibly bleed-through from the reverse side.

05.2 Glossário

- AALC – Consultoria responsável pela elaboração do Plano e Laudo de Viabilidade Econômica e Financeira da Recuperanda.
- CAPEX – Sigla utilizada para a expressão na língua inglesa “Capital Expenditure”, ou seja, despesas em bens de capital ou investimento.
- Ciclo Financeiro - é o tempo decorrido entre o momento em que a empresa paga seus fornecedores e o momento em que recebe as vendas.
- Classe I – titulares de créditos trabalhistas
- Classe II – titulares de créditos de garantia real.
- Classe III – titulares de créditos quirografários.
- Classe IV – titulares de créditos representado por microempresas e empresas de pequeno porte.
- CSLL – Contribuição Social sobre o Lucro Líquido
- EBITDA – sigla em inglês para “Earnings Before Interest, Taxes, Depreciation and Amortization”. Significa o lucro antes de juros, impostos, depreciação e amortização, ou seja, a capacidade que a operação tem em gerar recursos.
- IRPJ – Imposto de Renda Pessoa Jurídica
- NCG – Necessidade de Capital de Giro
- PME-MP – Prazo Médio de Estocagem de Matéria-Prima
- PME-PA – Prazo Médio de Estocagem de Produto Acabado
- PME-PE – Prazo Médio de Estocagem de Produto em Elaboração
- PMP – Prazo Médio de Pagamento a Fornecedores
- PMR – Prazo Médio de Recebimento de Clientes
- PRJ – Plano de Recuperação Judicial
- QGC – Quadro Geral de Credores
- Recuperandas – Denominada Grupo Jari
- RJ – Recuperação Judicial



Membro Associado:



INSTITUTO BRASILEIRO DE ADMINISTRAÇÃO DE EMPRESAS



Instituto Nacional de Recuperação Empresarial

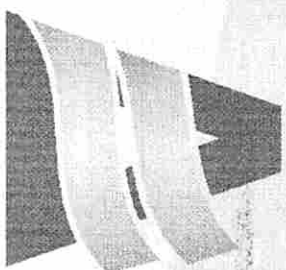

aalconsultoria

CONSULTORIA | ASSESSORIA | TREINAMENTO EMPRESARIAL

ESCRITÓRIO SÃO PAULO

São Paulo – SP
Itaim Bibi | 04571-010
Av. Engenheiro Luiz Carlos Berrini, 105 –
Sala 506
(11) 3171-3669

ESCRITÓRIO PARANÁ

Curitiba – PR
Batel | 80.240-031
Av. Iguazu, 2820, Sala 1010
(41) 3342.8720

aalconsultoria.com.br

VARA DISTRIAL DE MONTE DOURADO
Folha nº 93554

974



1974
MAY 15
11:00 AM

**QUADRO RESUMO ATIVO PERMANENTE
EMPRESAS "GRUPO JARI"**

Empresa	CNPJ	VALOR LIQUIDO DO BEM
JARI CELULOSE PAPEL E EMBALAGENS S/A	04.815.734/0001-80	1.285.918.308,72
JARI CELULOSE PAPEL E EMBALAGENS S/A - REAVLIAÇÃO	04.815.734/0001-81	133.249.625,83
SANTA ANDREA AGROPECUÁRIA LTDA	45.601.242/0001-79	43.196.101,31
MARQUESA S/A	46.886.040/0001-83	10.280.225,75
PRINCESA S/A - FLORESTAS ARRENDADAS	13.976.015/0001-31	4.557.172,57
SAGA INVESTIMENTOS E PARTICIPAÇÕES DO BRASIL S/A	02.053.186/0001-72	3.220.717,07
SAGA CAPITAL S/A	07.728.040/0001-01	3.191.742,26
OURO BRANCO AGRONEGOCIOS S/A	14.365.822/0001-80	506.935,33
MARQUESA S/A - FLORESTAS	46.886.040/0001-84	375.167,71
SANTA ANDREA AGROPECUÁRIA LTDA - FLORESTAS	45.601.242/0001-79	298.305,14
JARI FLORESTAL S/A	00.950.724/0001-74	235.021,78
LINEA FLORESTAL S/A	04.339.898/0001-88	124.976,53
VALE DO CONCHAS INDUSTRIA DE MADEIRAS LTDA	55.629.364/0001-27	98.192,89
JARI PRODUTOS E MATERIAIS DE MINERAÇÃO S/A	01.713.694/0001-77	94.225,33
JFH PARTICIPAÇÕES S/A	07.749.743/0001-08	-
CRYSTAL TOWER S/A	01.010.436/0001-24	-
SANTA CLARA AGRO COMERCIAL LTDA	45.441.128/0001-29	-
SIBLINGS S/A	07.587.965/0001-71	-
GRUPO SAGA S/A	11.087.773/0001-73	-
GRUPO JARI S/A	17.919.786/0001-48	-
COMPANHIA DO JARI	27.682.251/0001-50	-
SASI SERVIÇOS AGRÁRIOS E SIVICULTURÁIS LTDA	05.139.456/0001-50	-
JARI ENERGETICA S/A	15.730.872/0001-82	-
MINERAÇÃO GUANAMBI LTDA	13.590.278/0001-08	-
JARI CLEAN ENERGIA E COMERC. ENERGIA ELETRICA LTDA	12.999.311/0001-95	-
JARI EMPREENDIMENTO S/A	03.619.854/0001-49	-
BARONESA S/A	13.972.951/0001-74	-
BRASIL TIMBER PRODUTOS MADEIREIROS S/A	19.694.160/0001-06	-
TOTAL GERAL		1.485.346.718,22

Patrick Nagen Nogueira
Diretor Presidente CEO

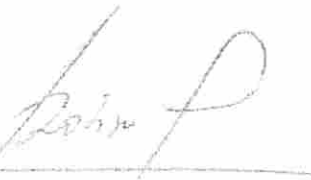
Robson Ederaldo de Mello
Contador
ISP 189409/O-4

30 WINTON AVE
CHASING HILL
MA 01920

Relação de Bens
JARI CELULOSE, PAPEL E EMBALAGENS S/A

Cód. Do Bem	Descrição do Bem	Valor Líquido do Bem
	Conta Patrimonial: 1321106 - TERRAS P/REF	
2	TERRENOS MARG. RIOS CAJARI/PAR	24.730,39
2	BENFEITORIAS NO IMOVEL	40.770,00
3	GLEBAS ALMEIRIM / 53 GLEBAS MA	1.036.695,71
4	GLEBAS ALMEIRIM / 53 GLEBAS MA	1.036.695,71
5	GLEBAS ALMEIRIM / 53 GLEBAS MA	1.036.695,71
6	GLEBAS ALMEIRIM / 53 GLEBAS MA	1.036.695,71
7	GLEBAS ALMEIRIM / 53 GLEBAS MA	1.036.695,71
8	GLEBAS ALMEIRIM / 53 GLEBAS MA	1.036.695,71
9	GLEBAS ALMEIRIM / 53 GLEBAS MA	1.036.695,71
10	GLEBAS ALMEIRIM / 53 GLEBAS MA	1.036.695,71
11	GLEBAS ALMEIRIM / 53 GLEBAS MA	1.036.695,71
12	GLEBAS ALMEIRIM / 53 GLEBAS MA	1.036.695,71
13	GLEBAS ALMEIRIM / 53 GLEBAS MA	1.036.695,71
14	GLEBAS ALMEIRIM / 53 GLEBAS MA	1.036.695,71
15	GLEBAS ALMEIRIM / 53 GLEBAS MA	1.036.695,71
16	GLEBAS ALMEIRIM / 53 GLEBAS MA	1.036.695,71
17	GLEBAS ALMEIRIM / 53 GLEBAS MA	1.036.695,71
18	GLEBAS ALMEIRIM / 53 GLEBAS MA	860.469,70
46	DIREITOS POSSESSORIOS DE TERRAS	65.000,00
336	RI 1080068 - CONDUCAO REBROTA P/ ENERGIA	879.368,72
		17.420.774,46

Cód. Do Bem	Descrição do Bem	Valor Líquido do Bem
	Conta Patrimonial: 1321108 - TERRAS PARA	
1358	TERRAS REAVAL. CFE LAUDO F TRALDI CPC-27	712.281.747,48
		712.281.747,48

Cód. Do Bem	Descrição do Bem	Valor Líquido do Bem
	Conta Patrimonial: 1321151 - LEITO FERROV	
240001	FERROVIA-SERV. PRELIMINARES 2.	832.663,04
240002	FERROVIA-ESCAV/CARGA/TRANSP.8.	13.420.568,98
240003	FERROVIA-COMPACTACAO 2.130.178	1.342.056,90
240004	FERROVIA-DRENAGEM OBRAS ARTE 6	293.881,07
240005	FERROVIA-LASTRO 137.440 M3	3.820.453,94
240006	FERROVIA-DORMENTE 149.397 UN	1.410.629,15
240007	FERROVIA-TRILHO 7.158 TON.	2.253.088,22
240007	FERROVIA-RECUP.11 KM VIA PERMA	267.960,30
		23.641.301,60

SECRET
NO FOREIGN DISSEM
NO UNCLASSIFIED

Cód. Do Bem	Descrição do Bem	Valor Líquido do Bem
	Conta Patrimonial: 1322101 - MAQUINAS EQP	
89949	CATRACA PEDESTAL BIDIRECIONAL	-
89979	DETECTOR DE METAIS MOD.PM08FX	-
160446	BOMBA P/ COMBUSTIVEL FAB. WAYN	1,02
160447	RESERVATORIO DE OLEO DIESEL D	1,03
160448	BOMBA P/ COMBUSTIVEL FAB. WAYN	1,02
160449	BOMBA P/ COMBUSTIVEL FAB. WAYN	1,02
160450	FILTRO PRENSA DE OLEO DIESEL D	0,96
160451	TANQUE CILINDRICO HORIZONTAL (5,43
160452	TANQUE CILINDRICO HORIZONTAL (5,43
160453	TANQUE CILINDRICO HORIZONTAL (5,43
160454	TANQUE CILINDRICO HORIZONTAL (5,43
160529	ESTANTE PORTA PALLETS PERFIL T	-
160530	ESTANTE PORTA PALLETS PERFIL T	-
160531	ESTANTE PORTA PALLETS PERFIL T	0,10
160532	ESTANTE PORTA PALLETS PERFIL T	0,10
160533	ESTANTE PORTA PALLETS PERFIL T	0,10
160534	ESTANTE PORTA PALLETS PERFIL T	0,10
160535	ESTANTE PORTA PALLETS PERFIL T	0,10
160536	ESTANTE PORTA PALLETS PERFIL T	0,10
160537	ESTANTE PORTA PALLETS PERFIL T	0,10
160538	ESTANTE PORTA PALLETS PERFIL T	0,10
160539	ESTANTE PORTA PALLETS PERFIL T	0,10
160540	ESTANTE PORTA PALLETS PERFIL T	0,10
160541	ESTANTE PORTA PALLETS PERFIL T	0,10
160542	ESTANTE PORTA PALLETS PERFIL T	0,10
160543	ESTANTE PORTA PECA MATERIAL AC	-
160544	ESTANTE PORTA PECAS MATERIAL A	-
160545	ESTANTE PORTA PNEUS PERFIL I 3	-
160546	ESTANTE PORTA PNEUS PERFIL I 3	-
160547	CARRINHO PLATAFORMA C/ 4 RODAS	-
160548	CARRINHO ESTRUT EM ACO CARBONO	-
160549	CONTAINER EM ACO CARBONO C/ 2	-
160550	BALANCA CONTADORA FAB FILIZOLA	1,06
160551	BANCADA EM MADEIRA DIM 2000 X	-
160552	CARRINHO PLATAFORMA C/ 4 RODAS	-
160553	CARRINHO PLATAFORMA C/ 4 RODAS	-
160554	CARRINHO PLATAFORMA C/ 4 RODAS	-
160555	CARRINHO PLATAFORMA C/ 4 RODAS	-
160556	CARRINHO PLATAFORMA C/ 4 RODAS	-
160557	BANCADA EM MADEIRA C/ 1 PRATEL	1,28
160559	BALANCA DE PLATAFORMA FAB FILI	-
160560	PALETEIRA MANUAL HIDRAULICA CA	-
160561	PALETEIRA MANUAL HIDRAULICA CA	-
160562	CARRINHO EM ACO C/ 2 PRATELEIR	-
160563	CARRINHO EM ACO C/ 2 PRATELEIR	-
160564	CARRINHO EM ACO C/ 2 PRATELEIR	-
160565	CARRINHO EM ACO C/ 2 PRATELEIR	-
160566	CARRINHO EM ACO C/ 2 PRATELEIR	-
160567	CARRINHO EM ACO C/ 2 PRATELEIR	-
160568	PALETEIRA HIDRAULICA MANUAL CA	-
160569	CARRINHO PLATAFORMA FABR TRUCK	-
160570	ESTANTE PORTA PECAS PERFIL L 3	-
160571	ESTANTE PORTA PECAS PERFIL L 3	-
160572	ESTANTE PORTA PECAS PERFIL L 3	-
160573	ESTANTE PORTA PECAS PERFIL L 3	-
160574	ESTANTE PORTA PECAS PERFIL L 3	-
160575	ESTANTE PORTA PECAS PERFIL L 3	-
160576	ESTANTE PORTA PECAS PERFIL L 3	-
160577	ESTANTE PORTA PECAS PERFIL L 3	-
160578	ESTANTE PORTA PECAS PERFIL L 3	-

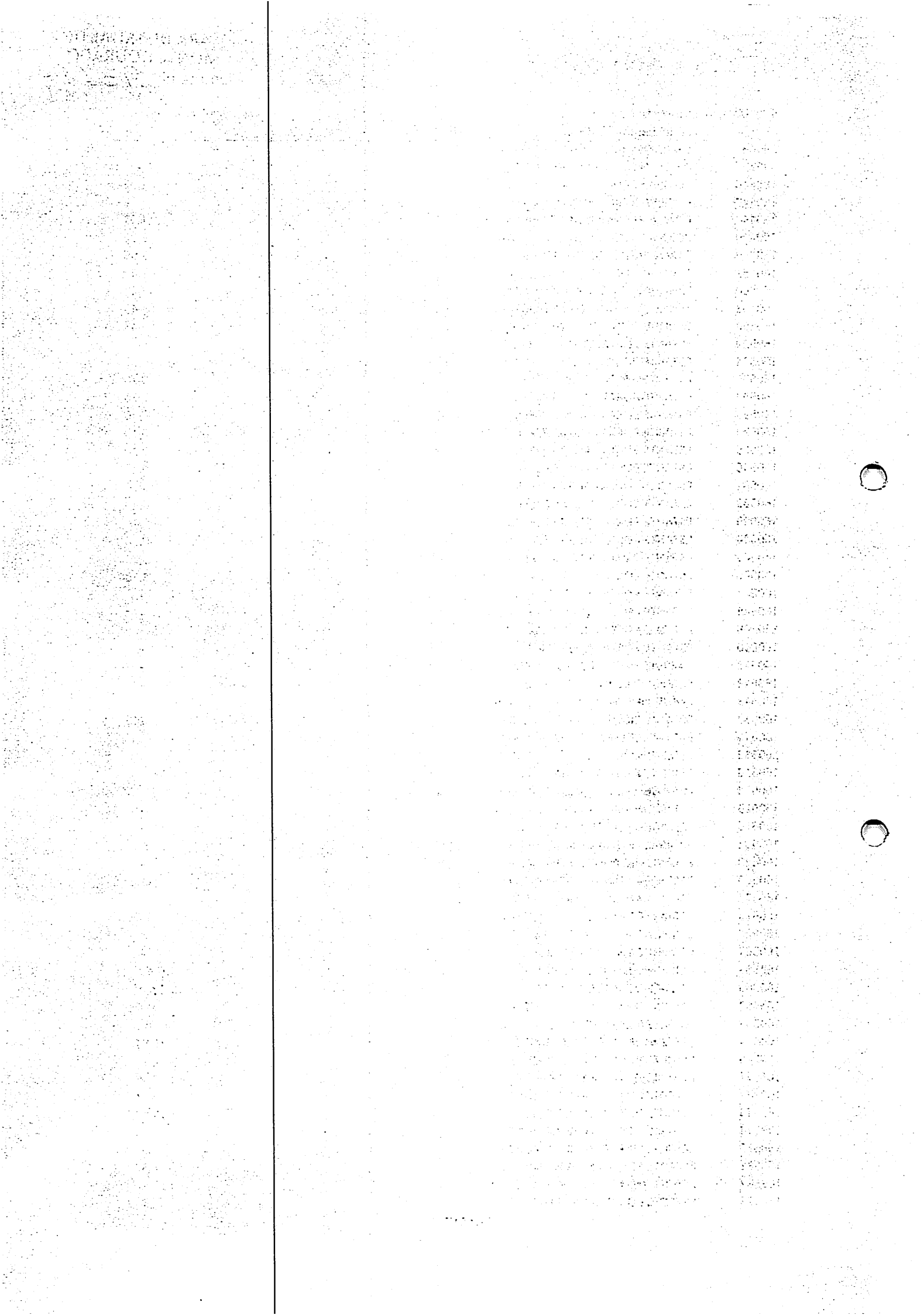

160579	ESTANTE PORTA PECAS PERFIL L 3	-
160580	ESTANTE PORTA PECAS PERFIL L 3	-
160581	ESTANTE PORTA PECAS PERFIL L 3	-
160582	ESTANTE PORTA PECAS PERFIL L 3	-
160583	ESTANTE PORTA PECAS PERFIL L 3	-
160584	ESTANTE PORTA PECAS PERFIL L 3	-
160585	CARRINHO PLATAFORMA C/ 4 RODIZ	-
160586	CARRINHO C/ 1 PRATELEIRA 3 ROD	-
160587	NOBREAK FABR BK CONTROLES ELET	0,97
160588	PAINEL ELETRICO DE ILUMINACAO	1,91
160589	PAINEL ELETRICO DE ILUMINACAO	1,91
160590	PAINEL ELETRICO DE ILUMINACAO	1,91
160591	BALANCA DE BANCADA FABR FILIZO	-
160592	ESTANTE EM ACO PERFIL L C/ 03	-
160593	ESTANTE EM ACO PERFIL L C/ 3 P	-
160594	CARRINHO C/ 1 PRATELEIRA 3 ROD	-
160595	CARRINHO PLATAFORMA FABR TRUCK	-
160596	CARRINHO PLATAFORMA FABR TRUCK	-
160597	CARRINHO PLATAFORMA FABR TRUCK	-
160598	CARRINHO PLATAFORMA FABR TRUCK	-
160599	ESTANTE EM ACO PORTA FERRAMENT	-
160600	ESTANTE EM ACO PORTA FERRAMENT	-
160601	BANCADA EM MADEIRA C/ 01 PRATE	-
160602	BANCADA EM MADEIRA C/ 01 PARAT	-
160603	BANCADA EM MADEIRA C/ 01 PRATE	-
160604	BANCADA EM MADEIRA DIM 3200 X	-
160605	CARRINHO ESTRUT EM ACO INOX C/	-
160606	ESTANTE EM ACO CARBONO PORTA P	-
160607	ESTANTE EM ACO CARBONO PORTA P	-
160608	ESTANTE EM ACO CARBONO PORTA P	-
160609	ASPIRADOR DE PO INDUSTRIAL FAB	-
160610	EXAUSTOR DE PAREDE DIAM 600MM	-
160611	EXAUSTOR DE PAREDE DIAM 600MM	-
160612	EXAUSTOR DE PAREDE DIAM 600MM	-
160613	EXAUSTOR DE PAREDE DIAM 600MM	-
160614	ESTANTE EM ACO C/ 05 PRATELEIR	-
160615	ESTANTE EM ACO C/ 05 PRATELEIR	-
160616	ESTANTE EM ACO C/ 05 PRATELEIR	-
160617	ESTANTE EM ACO C/ 05 PRATELEIR	-
160618	ESTANTE EM ACO C/ 05 PRATELEIR	-
160619	ESTANTE EM ACO C/ 05 PRATELEIR	-
160620	ESTANTE EM ACO C/ 05 PRATELEIR	-
160621	ESTANTE EM ACO C/ 05 PRATELEIR	-
160622	ESTANTE EM ACO C/ 05 PRATELEIR	-
160623	ESTANTE EM ACO C/ 9 PRATELEIRA	0,19
160624	ESTANTE EM MADEIRA C/ 05 PRATE	0,95
160625	ESTANTE EM ACO C/ 4 PRATELEIRA	-
160626	ESTANTE EM ACO C/ 04 PRATELEIR	-
160627	ESTANTE EM ACO C/ 4 PRATELEIRA	-
161262	TANQUE CILINDRICO HORIZONTAL R	1.628,94
161263	TANQUE CILINDRICO HORIZONTAL R	1.628,94
161264	MEDIDOR VOLUMETRICO FABR SADOL	76,38
161264	MED.ELETRÊNICO GERENC. CARGA (0,01
161265	BOMBA CENTRIFUGA FABR S CORREI	153,15
161266	BOMBA DE ENGENHAGEM CONEXOES D	26,46
161267	BOMBA DE COMBUSTIVEL FABR DRES	82,11
161268	BOMBA DE COMBUSTIVEL FABR DRES	82,11
161269	TANQUE CILINDRICO HORIZONTAL S	751,63
163563	COMPRESSOR DE AR FAB. WAYNE MO	927,67
163580	BOMBA INDUSTRIAL FAB. WAYNE MO	-
163581	BOMBA INDUSTRIAL FAB. WAYNE MO	-
163582	BOMBA INDUSTRIAL FAB. WAYNE MO	-
163583	FILTRO DE OLEO DIESEL FAB. FIL	-

163584	TANQUE SUBTERRANEO MAT. ACO CA	1.597,93
163585	TANQUE SUBTERRANEO MAT. ACO CA	1.597,93
163586	TANQUE SUBTERRANEO MAT. ACO CA	1.597,93
163587	TANQUE SUBTERRANEO MAT. ACO CA	1.597,93
163588	CALIBRADOR P/ FIRICAO DE BOMBA	139,09
163589	BOMBA CENTRIFUGA FLUIDO AGUA D	38,25
163590	MEDIDOR VOLUMETRICO FAB. GILBA	382,98
163591	QUADRO DE COMANDO P/ ACIONAMEN	51,01
164361	ESTANTE PORTA PALLETS MAT. ACO	-
164362	ESTANTE PORTA PALLETS MAT. ACO	-
164363	ESTANTE PORTA PALLETS MAT. ACO	-
164364	ESTANTE PORTA PALLETS MAT. ACO	-
164365	ESTANTE PORTA PALLETS MAT. ACO	-
164366	ESTANTE PORTA PALLETS MAT. ACO	-
164367	ESTANTE PORTA PELLETS MAT. ACO	-
164368	ESTANTE PORTA PELLETS MAT. ACO	-
164369	ESTANTE PORTA PELLETS MAT. ACO	-
164370	ESTANTE PORTA PELLETS MAT. ACO	-
164371	ESTANTE PORTA PELLETS MAT. ACO	-
164372	ESTANTE PORTA PELLETS MAT. ACO	-
164373	ESTANTE PORTA PELLETS MAT. ACO	-
164374	ESTANTE PORTA PELLETS MAT. ACO	-
164375	ESTANTE PORTA PELLETS MAT. ACO	-
164376	ESTANTE PORTA PELLETS MAT. ACO	-
164377	ESTANTE PORTA PELLETS MAT. ACO	-
164378	ESTANTE PORTA PELLETS MAT. ACO	-
164379	ESTANTE PORTA PELLETS MAT. ACO	-
164380	ESTANTE PORTA PELLETS MAT. ACO	-
164381	ESTANTE PORTA PELLETS MAT. ACO	-
164382	ESTANTE PORTA PELLETS MAT. ACO	-
164383	ESTANTE PORTA PELLETS MAT. ACO	-
164384	ESTANTE PORTA PALLETS MAT. ACO	-
164385	ESTANTE PORTA PELLETS MAT. ACO	-
164386	ESTANTE PORTA PALLETS MAT. ACO	-
164387	ESTANTE PORTA PALLETS MAT. ACO	-
164388	ESTANTE PORTA PALLETS MAT. ACO	-
164389	ESTANTE PORTA PALLETS MAT. ACO	-
164390	ESTANTE PORTA PALLETS MAT. ACO	-
164391	ESTANTE PORTA PALLETS MAT. ACO	-
164392	ESTANTE PORTA PALLETS MAT. ACO	-
164393	ESTANTE PORTA PALLETS MAT. ACO	-
164394	ESTANTE PORTA PALLETS MAT. ACO	-
164395	ESTANTE PORTA PALLETS MAT. ACO	-
164396	ESTANTE PORTA PALLETS MAT. ACO	-
164397	ESTANTE PORTA PALLETS MAT. ACO	-
164398	ESTANTE PORTA PALLETS MAT. ACO	-
164399	ESTANTE PORTA PALLETS MAT. ACO	-
164400	ESTANTE PORTA PALLETS MAT. ACO	-
164401	ESTANTE PORTA PALLETS MAT. ACO	-
164402	ESTANTE PORTA PALLETS MAT. ACO	-
164403	BALANCA DE PRESCISAO C/ MOSTRA	370,53
165219	BOMBA P/ ABASTECIMENTO DE OLEO	185,82
165220	TANQUE P/ OLEO DIESEL SUBTERRA	416,46
165419	ESTANTE PORTA PALLETS MAT. ACO	157,38
165420	ESTANTE PORTA PALLETS ESTRUT.	111,92
165421	ESTANTE PORTA PALLETS ESTRUT.	111,92
165422	PAINEL ELETRICO MAT. ACO CARBO	504,83
990009	INSTALACAO ELETRICA CABLAGEM E	397,39
990010	INSTALACAO ELETRICA CABLAGEM E	104,58
990091	INSTALACAO ELETRICA, CABLAGEM	106,78
990099	INSTALACAO ELETRICA, CABLAGEM	-
990100	TUBULACAO DE PROCESSO REFERENT	-
990101	INSTRUMENTACAO DE PROCESSO REF	-

The first part of the document discusses the importance of maintaining accurate records of all transactions. It emphasizes that every entry should be supported by a valid receipt or invoice. This ensures transparency and allows for easy verification of the data.

In the second section, the author outlines the various methods used to collect and analyze the data. This includes both primary and secondary data collection techniques. The primary data was gathered through direct observation and interviews with key personnel. Secondary data was obtained from existing reports and databases.

The third section details the statistical analysis performed on the collected data. Various statistical tests were used to determine the significance of the findings. The results indicate a strong correlation between the variables being studied, suggesting that the observed trends are not due to chance.

Finally, the document concludes with a series of recommendations based on the findings. These recommendations are aimed at improving the efficiency of the current processes and preventing future issues. It is suggested that regular audits be conducted to ensure ongoing compliance with the established protocols.

The following table provides a summary of the key data points collected during the study. Each row represents a different category, and the columns show the corresponding values for each variable.

Category	Variable 1	Variable 2	Variable 3
Group A	12.5	3.2	7.8
Group B	15.1	4.5	9.3
Group C	18.7	5.9	11.2
Group D	22.3	7.4	13.6
Group E	26.8	9.1	16.4

The data shows a clear upward trend across all variables, with Group E exhibiting the highest values. This suggests that the factors being measured are positively correlated with the group classification.

990113	INSTALACAO ELETRICA, CABLAGEM	70,80
990114	TUBULACAO DE PROCESSO REFERENT	55,25
990115	INSTRUMENTACAO DE PROCESSO REF	104,45
990120	INSTALACAO ELETRICA, CABLAGEM	116,51
990148	INSTALACAO ELETRICA, CABLAGEM	3,50
990151	INSTALACAO ELETRICA, CABLAGEM	3,24
165522	APARELHO VITALOGRAPH P/MEDIR E	-
165487	ESPECTROFOTOMETRO	-
165487	REATOR	-
165523	AMOSTRADOR DE GRANDE VOLUME C/	-
165587	BALANCA ELETRONICA C/CHAPA AQU	-
166149	ESTAÇÃO METEROLÓGICA.	0,01
166189	ESTUDOS ESPECIAIS ENGENHARIA	0,01
166190	ESTUDOS ESPECÍFICOS DE ENGENHA	-
165594	AUTO BOMBA C/TANQUE	-
593	VLR REF ENC 1080189 - GERADOR DE 3KVA	0,01
594	VLR REF ENC 1080189 - GERADOR DE 3KVA	0,01
595	VLR REF ENC 1080189 - GERADOR DE 3KVA	0,01
622	GERADOR KOLBACK 2 KVA 1800RPM	0,01
623	GERADOR KOLBACK 2 KVA 1800RPM	0,01
5788	GERADOR MARCA BRANCO 6.5 CV 4T	0,01
5789	MATERIAL HIDRULICO - PECUÁRIA	0,01
160712	CHAVE BLINDADA FABR MASTIN TIP	-
160713	PAINEL ELETRICO MAT ACO CARBON	2,03
160714	CAMERA FRIGORIFICA ESTRUTURA M	22,96
160715	COMPRESSOR BITZER FRIGOR MOD.V	1,44
160716	COMPRESSOR BITZER FRIGOR MOD.V	1,44
160717	PAINEL ELETRICO MAT ACO CARBON	1,42
160719	CARRINHO DE PLATAFORMA EM ACO	-
160720	CARRINHO DE PLATAFORMA EM MADE	-
160721	ESTANTE PORTA PALLETS DE MADEI	-
160722	ESTANTE PORTA PALLETS DE MADEI	-
160723	ESTANTE PORTA PALLETS DE MADEI	-
160724	ESTANTE PORTA PALLETS DE MADEI	1,25
160725	ESTANTE PORTA PALLETS DE MADEI	0,25
160726	ESTANTE PORTA PALLETS DE MADEI	0,25
160727	ESTANTE PORTA PALLETS DE MADEI	1,25
160728	ESTANTE PORTA PALLETS DE MADEI	-
160729	ESTANTE PORTA PALLETS DE MADEI	-
160730	ESTANTE PORTA PALLETS DE MADEI	-
160731	ESTANTE PORTA PALLETS DE MADEI	0,72
160732	PAINEL DE ILUMINACAO MAT ACO C	-
160733	DESTILADOR DE AGUA FABR STOKES	-
160734	ESTUFA ELETRICA FABR BOEKEL PO	-
160737	MOINHO DE MARTELO DIM MESA 420	0,25
160738	MISTURADOR CILINDRICO VERTICAL	0,42
160739	BOMBA CENTRIFUGA FABR KSB MOD.	0,07
160740	BOMBA CENTRIFUGA FABR KSB MOD.	0,07
160741	COMPRESSOR ROODER FABR MYCOM M	0,29
160742	COMPRESSOR ROODER FABR MYCOM M	0,29
160743	CONDENSADOR MAT ACO CARBONO CI	0,25
160744	CONDENSADOR MAT ACO CARBONO CI	-
160745	PAINEL ELETRICO C/ 2 CHAVES LI	-
160746	PAINEL ELETRICO C/ 2 CHAVES LI	-
160747	CHAVE BLINDADA FABR FURNAS COR	-
160748	SERRA ELETRICA FABR DALPINO CO	-
160749	BALANCA DE PLATAFORMA FABR FIL	0,68
160750	TALHA ELETRICA CAPAC MAXIMA 20	-
160751	TALHA ELETRICA CAPAC MAXIMA 20	-
160752	BALANCA TIPO RODOVIARIA P/ BOV	0,15
160753	CALDEIRA A LENHA PRESSAO MAXIM	9,91
160754	SECADOR DE FARINHA (DIJESTOR)	0,35
160755	DECANTADOR DE SEBO CILINDRICO	0,61

160756	ALTOCLAVE A VAPOR CILINDRICO V	0,87
160757	MOINHO DE MARTELO P/ FARINHA D	0,52
161340	MOTO BOMBA FAB. JACUZZI MOD. 7	112,37
165484	BALANCA BOVINA 4.000 KG	-
165598	COLHEDEIRA DE CAPIM	-
165598	VAGAO P/COLHEDEIRA	-
166030	GRUPO GERADOR FAZENDA	0,01
166031	SUBSTITUIÇÃO GRUPO GERADOR FAZ	0,01
990156	INSTALACAO ELETRICA, CABLAGEM	0,58
990159	INSTALACAO ELETRICA, CABLAGEM	-
1429	CANCELA MAGNETIC SLIM DRIVE SENSOR	6.199,53
1430	COLETOR TOPDATA INNER ACESSO PROXIMIDADE	1.500,09
1431	CATRACA FIT TOPDATA TCP/IP COM URNA	5.013,86
1432	CATRACA FIT TOPDATA TCP/IP SEM URNA	4.249,03
1433	BRACO RETO 4 METROS ALUMINIO	682,92
89936	MOTOR DIESEL CUMMINS MOD.NTA 8	-
89948	MAQ. SOLDA ELET. ITAIPU - GS 4	-
89968	G.GERADOR KOLBACH C/MOTOR AGRA	-
89970	G.GERADOR KOLBACH C/MOTOR AGRE	-
89971	G.GERADOR KOLBACH C/MOTOR AGRE	-
89972	G.GERADOR KOLBACH C/MOTOR AGRE	-
160434	CENTRAL DE AR CONDICIONADO FAB	3,02
160435	CENTRAL DE AR CONDICIONADO FAB	5,14
160436	CENTRAL DE AR CONDICIONADO FAB	5,14
160437	CENTRAL DE AR CONDICIONADO FAB	5,78
160438	CENTRAL DE AR CONDICIONADO FAB	5,78
160439	PAINEL ELETRICO MAT.ACO CARBON	5,28
160440	PAINEL ELETRICO MAT.ACO CARBON	0,62
160441	PAINEL ELETRICO MAT.ACO CARBON	3,22
160442	ESTABILIZADOR DE TENSAO FAB. S	5,18
160443	NOBREAK FAB. ASEA BROWN BOVERI	30,17
160455	GERADOR FAB. CARTEPILLAR MOD.	-
160456	GRUPO GERADOR FAB. CATERPILLAR	-
160457	GRUPO GERADOR FAB. CATERPILLAR	-
160462	LAVA A JATO FAB. KASTCHER MOD.	-
160463	TANQUE (RESERVATORIO DE OLEO D	-
160464	BOMBA CENTRIFUGA FAB. HERO MOD	-
160465	PAINEL ELETRICO DE COMANDO MAT	0,24
160466	PAINEL ELETRICO DE COMANDO C/	0,13
160467	PAINEL ELETRICO DE COMANDO C/	-
160468	PAINEL ELETRICO DE COMANDO C/	0,13
160469	PAINEL ELETRICO DE COMANDO C/	-
160470	PAINEL ELETRICO DE COMANDO MAT	0,24
160477	BANCADA EM MADEIRA C/ TAMPO RE	-
160478	MULTIMETRO FAB. ICEL MOD. SK-1	-
160479	BANCADA EM MADEIRA C/ TAMPO RE	-
160480	BANCADA EM MADEIRA C/ TAMPO RE	-
160483	BANCADA EM MADEIRA C/ 3 GAVETA	-
160484	BANCADA EM MADEIRA C/ 4 GAVETA	-
160485	MILTIMETRO FAB. ATP-HITEC MOD.	-
160486	GERADOR DE AUDIO FAB. HEATHAIT	-
160488	PAINEL ELETRICO DE ILUMINACAO	-
160489	RETIFICADOR DE SOLDA FAB. BAMB	0,51
160490	BANCADA EM MADEIRA C/ 1 PRATEL	-
160491	RETIFICADOR DE SOLDA GS575MM	0,41
160492	MACACO HIDRAULICO TIPO GIRAFÁ	-
160494	FURADEIRA DE COLUNA FAB. HELMO	-
160496	PAINEL ELETRICO DE COMANDO MAT	0,44
160497	PAINEL ELETRICO DE COMANDO MAT	-
160498	BANCADA EM MADEIRA DIM 1500 X	-
160499	BANCADA EM MADEIRA DIM 1500 X	-
160500	CARRINHO PLATAFORMA EM MADEIRA	-
160501	CARRINHO PLATAFORMA EM MADEIRA	-

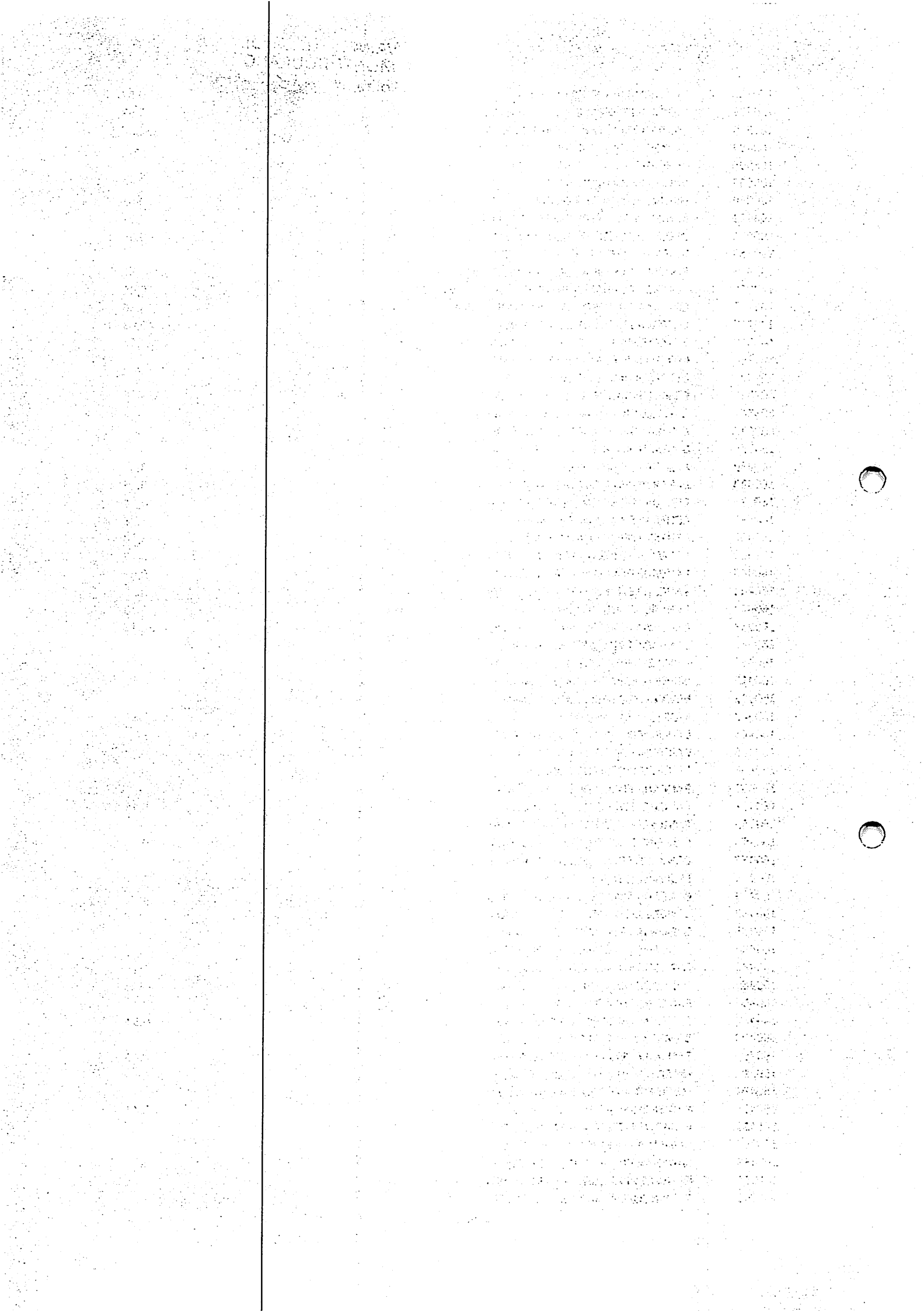

160502	BANCADA EM MADEIRA C/ 2 GAVETA	-
160503	BANCADA EM MADEIRA C/ 2 GAVETA	-
160504	BANCADA EM MADEIRA C/ 2 GAVETA	-
160505	BANCADA EM MADEIRA C/ 2 GAVETA	-
160506	BANCADA EM MADEIRA C/ 2 GAVETA	-
160507	BANCADA EM MADEIRA C/ 2 GAVETA	-
160508	BANCADA EM MADEIRA C/ 2 GAVETA	-
160509	BANCADA EM MADEIRA C/ 2 GAVETA	-
160511	BOBINADEIRA DE ROTOR DE MOTOR	0,48
160512	BIGORNA 100KG	-
160513	COMPRESSOR DE AR FAB. WAYNE C/	-
160514	LAVADORA FAB. KARTCHER MOD. HD	0,24
160515	CONJUNTO DE SOLDA OXI ACETILEN	-
160518	PAINEL ELETRICO DE COMANDO MAT	15,91
160519	TANQUE (RESERVATORIO DE DIESEL	1,09
160520	GERADOR FAB. CARTEPILLAR MOD.	-
160521	GERADOR FAB. CARTEPILLAR MOD.	-
160522	GRUPO GERADOR FAB. CATERPILLAR	-
160523	GRUPO GERADOR FAB. CATERPILLAR	-
160927	ESTUFA PARA ELETRODOS C/ 1 POR	-
160928	BANCADA EM ACO CARBONO C/ 2 PO	0,09
160929	MORSA SOMAR N. 08	0,48
160930	BANCADA EM ACO CARBONO DIM. 30	-
160931	CONJUNTO DE SOLDA OXI ACETILEN	0,11
160932	RETIFICADOR DE SOLDA CAPAC. 37	-
160933	RETIFICADOR DE SOLDA 275A	0,10
160934	CARREGADOR DE BATERIA FAB. TRA	-
160935	BANCADA EM ACO CARBONO DIM. 22	-
160936	BANCADA EM MADEIRA C/ 1 PRATEL	-
160937	BANCADA EM MADEIRA C/ 1 PRATEL	-
160938	BANCADA EM MADEIRA C/ 1 PRATEL	-
160939	BANCADA EM MADEIRA DIM. 2000X1	0,33
160940	MACACO HIDRAULICO PORTA DIFERE	-
160941	PRENSA HIDRAULICA FAB. EVA CAP	-
160946	PORTICO MOVEI COMP. 2500MM ALT	-
160947	MORSA N. 06	0,53
160948	BANCADA EM ACO CARBONO DIM. 45	-
160949	CARRINHO DE MANUTENCAO MAT.ACO	-
160950	MACACO HIDRAULICO PORTA CAMBIO	-
160951	BANCADA EM MADEIRA C/ 1 PRATEL	-
160952	PAINEL ELETRICO DE ILUMINACAO	-
160956	COMPRESSOR DE AR FAB. WAYNE MO	-
160957	CONJUNTO DE SOLDA OXI-ACETILEN	-
160958	CONJUNTO DE SOLDA OXI-ACETILEN	-
160959	MORSA N. 08	0,48
160960	BANCADA EM ACO CARBONO DIM. 15	0,05
160980	ESMERIL DE BANCADA DUPLO REBOL	-
160981	FURADEIRA DE BANCADA MANDRIL D	-
160983	BANCADA PARA TESTE EM BICO INJ	0,24
160984	FURADEIRA MANUAL ELETRICA FAB.	0,48
160985	MORSA SOMAR N. 08	0,48
160986	BANCADA EM ACO CARBONO DIM. 30	0,10
160987	BANCADA EM MADEIRA DIM. 2000X1	0,33
160988	MORSA MODULAR N. 08	0,48
160989	BANCADA EM ACO CARBONO DIM. 20	0,10
161019	SERRA CIRCULAR DE BANCADA DIAM	-
161020	MOTO ESMERIL DUPLO REBOLO DE B	-
161021	MORSA NUM. 6	0,53
161035	FURADEIRA DE BANCADA FAB. ROCK	-
161036	BIGORNA 15KG	-
161037	CHANFRADOR DE SERRA DE FITA C/	-
161038	MOTO ESMERIL DUPLO REBOLO DE B	-
161039	MORSA SOMAR NUM. 8	-

The following table shows the results of the analysis of variance for the effect of treatment on the response variable. The analysis was conducted using a two-way ANOVA design with treatment and sex as the independent variables. The dependent variable is the mean response. The results are presented in the following table:

Treatment	Sex	Mean Response	Standard Error
Control	Male	1.2	0.1
Control	Female	1.1	0.1
Treatment 1	Male	1.5	0.1
Treatment 1	Female	1.4	0.1
Treatment 2	Male	1.8	0.1
Treatment 2	Female	1.7	0.1

1.2
1.1
1.5
1.4
1.8
1.7
1.2
1.1
1.5
1.4
1.8
1.7
1.2
1.1
1.5
1.4
1.8
1.7
1.2
1.1
1.5
1.4
1.8
1.7

161040	BIGORNA 80KG	-
161041	SERRA ALTERNATIVA FAB. FRANHO	-
161042	COMPRESSOR DE AR FAB. ROGER C/	-
161043	GERADOR DE SOLDA FAB. BAMBOZZI	-
161044	BETONEIRA FAB. MECANICA ALFA C	-
161045	BETONEIRA FAB. MECANICA ALFA C	-
161046	TALHA MANUAL FAB. BERG STEEL C	-
161047	CONJUNTO DE SOLDA OXI ACETILEN	-
161048	TALHA MANUAL FAB. BERG STEEL C	-
161049	VIBRADOR CAPAC. 800KG MAT. ACO	-
161050	MORSA SOMAR NUM. 8	0,48
161051	PAINEL ELETRICO C/ 3 AMPERIMET	-
161052	PAINEL ELETRICO C/ 4 BOTOEIRAS	439,87
161053	PAINEL ELETRICO C/3 AMP. ESCAL	-
161054	TANQUE PARA OLEO DIESEL CILIND	-
161060	PLAINA FAB. FORRASA LARG. DA F	-
161061	MORSA FAB. SCHULZ N. 08	2,05
161062	DESEMPENADEIRA C/ 2 FACAS LARG	78,98
161063	COMPRESSOR DE AR FAB. WAYNE C/	-
161064	LAMINADEIRA ROTATIVA FAB. PREC	1.250,50
161065	SERRA CIRCULAR DE COLUNA FABR	10,41
161066	ESMERILHADEIRA DE BANCADA C/ R	0,15
161067	FURADEIRA HORIZONTAL DE COLUNA	84,91
161068	TUPIA/RESPIGADEIRA FABR INVICT	-
161069	DESEMPENADEIRA C/ 2 FACAS LARG	78,98
161070	DESENGROSSADEIRA FABR INVICTA	-
161071	SERRA CIRCULAR FABR INVICTA DI	-
161072	SERRA DE FITA VERTICAL DE COLU	133,40
161074	SERRA CIRCULAR FABR INVICTA DI	-
161075	LIXADEIRA DE FITA HORIZONTAL P	-
161077	SERRA DE FITA VERTICAL FABR IN	-
161078	TUPIA FABR INVICTA DIM MESA 10	-
161079	DESEMPENADEIRA C/ 2 FACAS LARG	-
161080	DESEMPENADEIRA C/ 2 FACAS LARG	-
161081	SERRA CIRCULAR FABR INVICTA DI	-
161083	TUPIA FABR INVITA DIM MESA 100	-
161084	SERRA CIRCULAR FABR INVICTA DI	-
161085	FURADEIRA HORIZONTAL FABR INVI	-
161086	TUPIA FABR ROCKWELL DIM MESA 7	-
161087	DESENGROSSADEIRA FABR INVICTA	133,84
161088	SERRA DE CORTE RAPIDO CIRCULAR	-
161089	SERRA CIRCULAR FABR INVICTA DI	-
161090	SERRA DE CORTE RAPIDO CIRCULAR	-
163388	GRUPO GERADOR FAB. CATERPILLAR	-
163630	GRUPO GERADOR FAB. CATERPILLAR	-
165599	COMPRESSOR DE AR	-
165603	COMPRESSOR HERMETICO	-
165604	COMPRESSOR HERMETICO	-
165605	COMPRESSOR HERMETICO	-
165606	COMPRESSOR HERMETICO	-
166065	Grupo Gerador Diesel 15/13 KVA	-
166086	GRUPO GERADOR HEIMER.	-
953717	GERADOR PACKAGE CATERPILLAR S-	-
953717	PAINEL AUTO-SUPPORT.CATERPILLAR	-
953717	GERADOR PACKAGE CATERPILLAR-CO	-
953718	GERADOR PACKAGE CATERPILLAR S-	-
953718	PAINEL AUTO-SUPOT. CATERPILLAR	-
953718	GERADOR PACKAGE CATERPILLAR-CO	-
953719	GRP GERADOR CATERPILLAR 3516 S	-
953724	GRP GERADOR CATERPILLAR 3516 S	-
953726	GRP GERADOR CATERPILLAR 3516 S	-
953734	GRUPO GERADOR FAB. STNAC POT 3	21,48
990002	INSTALACAO ELETRICA CABLAGEM E	-

The 1947 Constitutional Convention was held in the city of Philadelphia, Pennsylvania, from September 8 to September 17, 1947. The convention was convened to revise the United States Constitution. The delegates to the convention were elected by the states and the District of Columbia. The convention was presided over by Chief Justice Charles E. Whittaker. The convention produced the final draft of the United States Constitution, which was signed by the delegates on September 17, 1947. The Constitution was then sent to the states for ratification. The Constitution was ratified by the states on September 28, 1950. The Constitution is the supreme law of the United States and is the foundation of the American government.

990014	INSTALACAO ELETRICA CABLAGEM E	0,02
990017	INSTALACAO ELETRICA CABLAGEM E	-
990018	INSTALACAO ELETRICA CABLAGEM E	-
990020	INSTALACAO ELETRICA CABLAGEM E	-
990021	BOMBA CENTRIFUGA FABR DANCOR M	22,40
990022	GERADOR FABR CARMOS TIPO 913/P	-
990023	PAINEL ELETRICO MAT ACO CARBON	-
990024	REGULADOR DE VOLTAGEM FABR NEG	-
990025	INSTALACAO ELETRICA CABLAGEM E	-
990026	BOMBA CENTRIFUGA FABR KSB TIPO	-
990027	TANQUE MAT ACO CARBONO CAPAC D	-
990028	INSTALACAO ELETRICA CABLAGEM E	-
990029	TANQUE MAT ACO CARBONO CAPAC 8	-
990030	BOMBA CENTRIFUGA DIAM ROTOR 6P	-
990031	INSTALACAO ELETRICA CABLAGEM E	-
990032	BOMBA CENTRIFUGA FABR KING MOD	22,18
990033	GERADOR FABR NEGRINE TIPO ATRX	494,97
990034	PAINEL ELETRICO MAT ACO CARBON	169,09
990035	INSTALACAO ELETRICA CABLAGEM E	73,41
990036	BOMBA CENTRIFUGA FABR KING MOD	19,18
990037	GERADOR FABR NEGRINE TIPO ATRX	494,97
990038	PAINEL ELETRICO MAT ACO CARBON	169,09
990039	INSTALACAO ELETRICA CABLAGEM E	74,16
990040	PLUVIOMETRO FABR BELFORT MOD.	-
990041	BOMBA CENTRIFUGA FABR KING NUM	0,21
990042	GERADOR FABR CARMOS POT 7 1/2K	-
990043	PAINEL ELETRICO EM MADEIRA C/	-
990044	INSTALACAO ELETRICA CABLAGEM E	-
990147	INSTALACAO ELETRICA, CABLAGEM	7,48
990149	INSTALACAO ELETRICA, CABLAGEM	-
990150	INSTALACAO ELETRICA, CABLAGEM	-
990218	Para Raios(30)	-
990245	Disjuntor Trifásico 480v x 300	-
990292	CONJUNTO DE AFERIÇÃO HIT-POT	-
990305	PARA-RAIOS	-
990309	Capacitores p/ Correção de T	-
990310	Grupo Gerador Completo	-
990313	Banco de Capacitores	-
990314	Religadores Automáticos	-
160628	BOMBA DOSADORA CAPAC 500ML/MIN	0,12
160629	BOMBA DOSADORA CAPAC 500ML/MIN	0,12
160630	TANQUE CILINDRICO VERTICAL RES	1,20
160631	MESA DE CONTROLE MAT ACO CARBO	1,22
160632	BOMBA DOSADORA FABR RO-TAU MOD	0,94
160634	DOSADOR DE CLORO FABR ENGESTRA	-
160635	DOSADOR DE CLORO FABR ENGESTRA	-
160636	BOMBA CENTRIFUGA FABR KSB TIPO	-
160637	BOMBA CENTRIFUGA FABR KSB TIPO	-
160638	BOMBA CENTRIFUGA FABR KSB TIPO	-
160639	BOMBA CENTRIFUGA FABR JACUZZI	-
160640	BOMBA CENTRIFUGA FABR JACUZZI	-
160641	PAINEL ELETRICO DE COMANDO MAT	0,28
160642	PAINEL ELETRICO DE COMANDO MAT	0,28
160643	PAINEL ELETRICO DE COMANDO MAT	0,28
160645	PHMETRO FABR FILSAN MOD 140A	-
160646	TURBIDIMETRO FABR MICRONAL MOD	-
160647	AGITADOR C/ MULTIPLO FABR MILA	2,32
160648	BOMBA CENTRIFUGA MOVEL FABR SC	-
160650	BANCADA EM ACO CARBONO C/ 1 GA	-
160653	RETIFICADOR DE SOLDÁ 400A	0,89
160656	BANCADA DE MADEIRA C/ 4 PORTAS	-
160657	BOMBA CENTRIFUGA FABR KSB TIPO	-
160658	BOMBA CENTRIFUGA FABR KSB TIPO	0,14

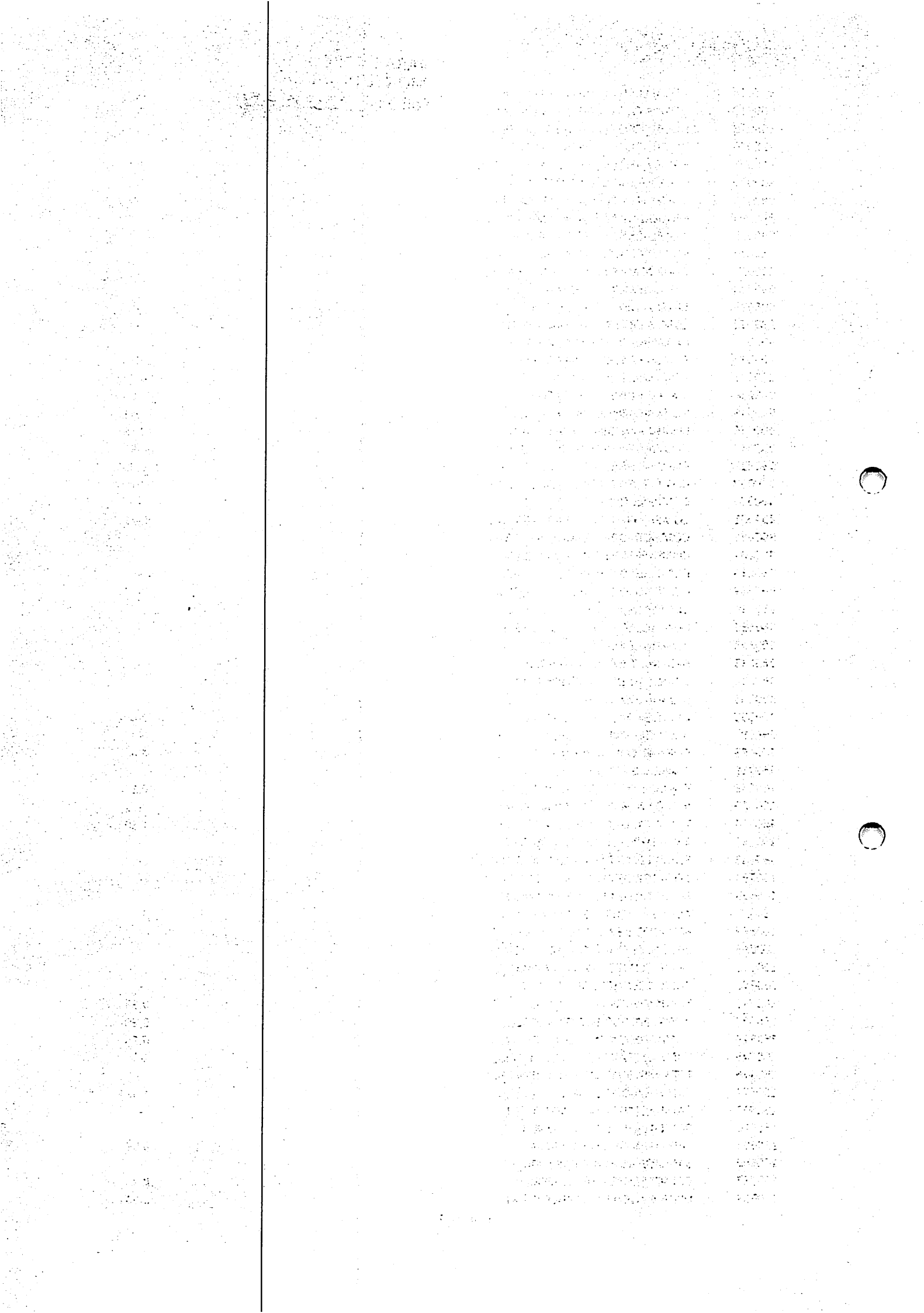

VARA DISTRITAL DE
MONTE DOURADO
Folha nº 9326 d

160659	BOMBA CENTRIFUGA FABR KSB TIPO	0,14
160660	BOMBA CENTRIFUGA FABR KSB TIPO	0,14
160661	BOMBA CENTRIFUGA DIAM DO ROTOR	-
160662	PAINEL ELETRICO DE COMANDO MAT	-
160663	PAINEL ELETRICO DE COMANDO MAT	-
160664	PAINEL ELETRICO DE COMANDO MAT	-
160665	PAINEL ELETRICO DE COMANDO MAT	-
160666	PAINEL ELETRICO MAT ACO CARBON	0,25
160667	PAINEL ELETRICO DE COMANDO MAT	-
160668	TALHA MECANICA FABR BERG STILL	-
160670	EXAUSTOR DE PAREDE DIAM 600MM	-
160671	BALANCA DE PLATAFORMA FABR FIL	-
160672	BALANCA DE PLATAFORMA FABR FIL	-
160673	CARRINHO PLATAFORMA C/ 4 RODIZ	-
160674	CARRINHO PLATAFORMA C/ 4 RODIZ	-
160675	CARRINHO PLATAFORMA C/ RODIZIO	-
160677	CARRINHO PLATAFORMA C/ RODIZIO	-
160678	SOLDADORA DE PLASTICOS FABR MA	-
160679	SELOFANADEIRA FABR SUNNYVALE M	-
160680	BALANCA DE BANCADA DIGITAL FAB	0,99
160681	BALANCA DE PLATAFORMA FABR FIL	-
160682	COMPRESSOR MDE REFRIGERACAO FA	1,40
160683	COMPRESSOR DE REFRIGERACAO FAB	-
160684	COMPRESSOR DE REFRIGERACAO FAB	-
160685	COMPRESSOR DE REFRIGERACAO FAB	-
160686	COMPRESSOR DE REFRIGERACAO FAB	-
160687	COMPRESSOR DE REFRIGERACAO FAB	-
160688	COMPRESSOR DE REFRIGERACAO FAB	-
160689	COMPRESSOR DE REFRIGERACAO FAB	-
160690	COMPRESSOR DE REFRIGERACAO FAB	-
160691	COMPRESSOR DE REFRIGERACAO FAB	-
160692	BALANCA DE BANCADA DIGITAL FAB	-
160693	BALANCA DE BANCADA DIGITAL FAB	-
160694	BALANCA DE BANCADA DIGITAL FAB	-
160695	SELOFANADEIRA FABR SUNNYVALE M	-
160696	BALANCA DE BANCADA DIGITAL FAB	1,47
160697	BALANCA DE BANCADA DIGITAL FAB	-
160698	CONJUNTO DE 16 VENTILADORES DE	1,45
160758	TRANSMISSOR DE FM RACK FABR	7,01
160759	TRANSMISSOR DE TV RACK FABR	0,54
160760	VIDEO CASSETE FABR SONY MOD SL	-
160761	VIDEO CASSETE FABR SONY MOD SL	-
160762	TAPE DECK FABR SONY MOD TC-FX3	-
160763	AM/FM TUNER FABR GRADIENTE MOD	-
160764	TOCA DISCO FABR CSR	-
160765	MESA AUDIO FABR.SCALA 8 CANAIS	3,34
160766	AUDIO PROCESSADOR STEREO FABR	2,50
160768	MIXADOR DE AUDIO STEREO FABR N	-
160769	TAPE DECK FABR SONY MOD PC-134	-
160770	CAIXA ACUSTICA FABR FRAN POT 8	-
160771	CAIXA ACUSTICA FABR FRAN POT 8	-
160772	TRANSMISSOR DE TV FABR LINEAR	2,33
160773	RETRANSMISSOR DE TV FABR LINEA	3,89
160774	TRANSMISSOR DE TV FABR TELAVO	17,50
160775	TRANSMISSOR DE TV FABR TELAVO	1,76
160776	ESTABILIZADOR DE TENSAO FABR K	-
160777	ESTABILIZADOR DE TENSAO FABR K	-
160779	SATELITE VIDEO RESIDA FABR LIN	-
160780	SATELITE VIDEO RESIDA FABR LIN	-
160781	SATELITE VIDEO RESIDA FABR LIN	-
160782	SATELITE VIDEO RESIVER FABR LI	-
160783	COMUTADOR DE AUDIO PERIDIO FAB	0,96
160784	DISTRIBUTION ANPLIFIER FABR RA	2,54

160785	VIDEO CASSETE FABR PANASONIC P	-
160786	VIDEO CASSETE FABR TOSHIBA MOD	-
160787	VIDEO CASSETE FABR TOSHIBA MOD	-
160788	SATELITE RESIVER FABR TECSAT	-
160789	MONITOR DE TV FABR PANASONIC M	-
160790	MONITOR DE TV FABR PANASONIC M	-
160791	TELEVISOR EM CORES FAB. PHILIP	-
160792	TELEVISOR EM CORES FAB. PHILIP	-
160793	TELEVISOR EM CORES FAB. PHILIP	-
160794	TELEVISOR EM CORES FAB. PHILIP	-
160795	TELEVISOR EM CORES FAB. PHILIP	-
160796	TELEVISOR EM CORES FAB. PHILIP	-
160797	VIDEO CASSETE FAB. PANASSONIC	0,08
160798	VIDEO CASSETE FAB. PANASSONIC	-
160799	GERADOR DE CARACTERES FAB. SON	7,02
160800	VIDEO ETITING PROCESSOR FAB. J	-
160801	FILMADORA FAB. PANASSONIC MOD.	0,89
160802	TRASNCOVER FAB. TECNOVIDEO MOD	-
160803	TOCA DISCO FAB. TOSHIBA MOD. S	-
160804	MICROFONE FAB. LESSON MOD. SN5	-
160805	GRUPO GERADOR FAB. NEGRINI TIP	-
160806	TANQUE DE OLEO DIESEL MAT.ACO	-
160807	ANTENA PARABOLICA FAB. HERO CO	-
160808	TORRE TRIANGULAR ESTAIADA PERF	-
160809	ANTENA LOG PERIODICA DIRECIONA	-
160810	ANTENA LOG PERIODICA DIRECIONA	-
160811	ANTENA LOG PERIODICA DIRECIONA	-
160812	ANTENA LOG PERIODICA DIRECIONA	-
160813	ANTENA LOG PERIODICA DIRECIONA	-
160814	ANTENA LOG PERIODICA DIRECIONA	-
160815	ANTENA LOG PERIODICA DIRECIONA	-
160816	ANTENA LOG PERIODICA DIRECIONA	-
160817	ANTENA LOG PERIODICA DIRECIONA	-
160818	ANTENA DE PAINEL C/ 4 BIPOLOS	2,59
160819	ANTENA DE PAINEL C/ 4 BIPOLOS	2,59
160820	ANTENA DE PAINEL C/ 4 BIPOLOS	2,59
160821	ANTENA DE POLARIZACAO CIRCULAR	1,24
160823	TOCA DISCO FAB. POLYVOX MOD. T	-
160824	TOCA DISCO FAB. CCE MOD. BD200	-
160825	STEREO MIXER FAB. QUASAR MOD.	-
160826	TAPE DECK FAB. SONY MOD. TC206	-
160827	SUPRESSOR DE RUIDOS FAB. CYGNU	0,30
160828	EQUALIZADOR FAB. DELTA MOD. ED	-
160829	AMPLIFICADOR FAB. PHILIPS MOD.	-
160830	TOCA DISCO E RADIO (2 EM 1) FA	-
160831	MICROFONE (BOLA) FAB. SHURE MO	-
160832	BOMBA CENTRIFUGA FABR JACUZZI	-
160833	FILTRO DE AREIA CILINDRICO VER	0,28
160834	MOTO BOMBA FABR JACUZZI MOD.7H	-
160835	DOSADOR DE CLORO FABR UTIL MOD	-
160836	BOMBA CENTRIFUGA FABR JACUZZI	0,07
160837	FILTRO DE AREIA CILINDRICO VER	-
160838	MOTO BOMBA FABR JACUZZI DIAM D	-
160839	DOSADOR DE CLORO FABR UTIL MOD	-
160840	VENTILADOR DE TETO ACION POR M	-
160841	VENTILADOR DE TETO ACION POR M	-
160842	VENTILADOR DE TETO ACION POR M	-
160843	VENTILADOR DE TETO ACION POR M	-
160844	VENTILADOR DE TETO ACION POR M	-
160845	VENTILADOR DE TETO ACION POR M	-
160846	VENTILADOR DE TETO ACION POR M	-
160847	VENTILADOR DE TETO ACION POR M	-
160848	VENTILADOR DE TETO ACION POR M	-

130 AFAB
00 270W
22 10000

1



160849	VENTILADOR DE TETO ACION POR M	-
160850	VENTILADOR DE TETO ACION POR M	-
160851	VENTILADOR DE TETO ACION POR M	-
160852	VENTILADOR DE TETO ACION POR M	-
160853	VENTILADOR DE TETO ACION POR M	-
160854	VENTILADOR DE TETO ACION POR M	-
160855	VENTILADOR DE TETO ACION POR M	-
160856	VENTILADOR DE TETO ACION POR M	-
161001	BOMBA CENTRIFUGA FABR KSB TIPO	194,70
161002	BOMBA CENTRIFUGA FABR KSB TIPO	177,82
161003	BOMBA CENTRIFUGA FABR KSB TIPO	186,51
161004	MOTO BOMBA FABR JACUZZI MOD.7D	24,06
161005	PAINEL ELETRICO MATERIAL ACO C	424,00
161007	CHAVE BLINDADA FABR CONTINENTA	19,15
161008	ESMERIL DE BANCADA DUPLO REBOL	-
161009	TANQUE DE OLEO DIESEL MATERIAL	-
161011	PAINEL ELETRICO MATERIAL ACO C	-
161012	PAINEL ELETRICO MATERIAL ACO C	-
161013	BOMBA CENTRIFUGA FABR KSB TIPO	-
161014	BOMBA CENTRIFUGA FABR KSB TIPO	-
161015	CARRETA MAQUINA DE SOLDA COM 1	1.657,10
161016	BALANCA DE PLATAFORMA FABR FIL	167,87
161017	EVAPORADOR RADIADOR FABR TYLER	29,61
161018	TANQUE D AGUA CILINDRICO HORIZ	4.483,42
161022	BOMBA CENTRIFUGA FAB. KSB MOD.	45,25
161023	BOMBA CENTRIFUGA FAB. KSB MOD.	45,25
161024	MOTO BOMBA FAB. JACUZZI MOD. 7	6,16
161025	PAINEL ELETRICO MAT. ACO CARBO	263,17
161027	AGITADOR VERTICAL FAB. AGITEC	174,33
161028	AGITADOR VERTICAL FAB. OMEL TI	419,13
161029	PAINEL ELETRICO MAT. ACO CARBO	292,92
161030	BOMBA CENTRIFUGA FAB. KSB TIPO	-
161031	BOMBA CENTRIFUGA FAB. KSB TIPO	-
161032	PAINEL ELETRICO MAT. ACO CARBO	-
161033	PAINEL ELETRICO MAT. ACO CARB	-
161056	BALANCA TIPO L FAB. FILIZOLA C	0,21
161057	BALANCA DIGITAL FAB. FILIZOLA	38,65
161058	BALANCA DIGITAL FAB. FILIZOLA	38,65
161059	COMPRESSOR DE AR WAYNE MOD. W8	91,32
161091	COIFA MATERIAL ACO INOX DIM 65	574,81
161092	COIFA MATERIAL ACO INOX DIM 60	-
161093	COIFA MATERIAL ACO INOX DIM 90	-
161094	EXAUSTOR AXIAL DE PAREDE EM AC	-
161095	EXAUSTOR AXIAL DE PAREDE EM AC	-
161096	EXAUSTOR AXIAL DE PAREDE EM AC	-
161097	EXAUSTOR AXIAL DE PAREDE EM AC	-
161098	CONDENSADOR DIM 650 X 500 X 40	-
161099	CONDENSADOR DIM 1300 X 300 X 4	0,08
161100	CONDENSADOR DIM 1300 X 300 X 4	0,08
161101	CONDENSADOR DIM 650 X 500 X 40	-
161102	BALANCA DE PLATAFORMA FABR FIL	-
161103	UNIDADE DE REFRIGERACAO COMPOS	-
161104	CALDEIRA ELETRICA FABR CALDEIR	-
161105	CALDEIRA ELETRICA FABR CALDEIR	-
161106	AQUECEDOR DE AGUA FABR FABRICA	-
161107	AQUECEDOR DE AGUA FABR FABRICA	-
161108	COMPRESSOR FABR BITZER FRIGOR	-
161109	COMPRESSOR FABR BITZER FRIGOR	-
161110	PAINEL ELETRICO MATERIAL ACO C	-
161111	COMPRESSOR FABR BITZER FRIGOR	-
161112	COMPRESSOR FABR BITZER FRIGOR	-
161114	BOMBA CENTRIFUGA FABR KSB MOD.	-
161115	PAINEL ELETRICO COM 2 AMPERIME	-

Faint, illegible text at the top of the page, possibly a header or title.

Faint, illegible text on the left side, possibly a marginal note.

Main body of faint, illegible text, appearing as a series of vertical columns.

A column of text on the right side, possibly a list or index, with some entries appearing to be numerical or alphanumeric codes.



161116	TANQUE CILINDRICO HORIZONTAL M	-
161117	BALANCA TIPO L FABR FILIZOLA C	5,83
161118	BALANCA TIPO L FABR FILIZOLA C	5,59
161119	EXAUSTOR AXIAL DE PAREDE DIAM	-
161120	EXAUSTOR AXIAL DE PAREDE DIAM	-
161121	AQUECEDOR DE AGUA ELETRICA FAB	154,61
161122	CONJUNTO DE 32 VENTILADORES DE	777,62
161154	BALANCA DÍGITAL FABR FILIZOLA	63,68
161155	BALANCA DIGITAL FABR FILIZOLA	63,68
161156	BALANCA DE PLATAFORMA FABR FIL	-
161157	COMPRESSOR FABR BITZER FRIGOR	-
161158	COMPRESSOR FABR BITZER FRIGOR	-
161159	COMPRESSOR FABR BITZER FRIGOR	-
161160	PAINEL ELETRICO MATERIAL ACO C	-
161161	PAINEL ELETRICO MATERIAL ACO C	-
161162	PAINEL ELETRICO MATERIAL ACO C	-
161163	SERRA DE CORTE RAPIDO FABR JOI	-
161168	COMPRESSOR DE AR FABR WAYNE M	0,31
161169	LIXADEIRA DE FITA HORIZONTAL P	0,23
161170	DESENGROSSADEIRA FABR INVICTA	0,23
161172	PLAINA DE 1 FACE FABR INVICTA	0,23
161173	AFIADORA DE FACAS PLANA FABR I	-
161179	BETONEIRA EM ACO CARBONO DIAM	0,85
161180	BETONEIRA EM ACO CARBONO MANUA	-
161181	LAVADORA DE LOUCAS FABR BONNET	-
161182	COIFA MAT ACO INOX DIM 1500 X	-
161183	COIFA MAT ACO INOX DIM 1500 X	0,25
161184	EXAUSTOR DE PAREDE DIAM 500MM	-
161185	COIFA MAT ACO INOX DIM 1600 X	-
161186	LAVA JATO FABR KARCHER MOD.HD	0,38
161187	LAVADORA DE LOUCA FABR BONNET	-
161188	COMPRESSOR BITZER FRIGOR MOD.I	-
161189	COMPRESSOR BITZER FRIGOR MOD.I	-
161190	COMPRESSOR BITZER FRIGOR MOD.V	0,13
161191	COMPRESSOR BITZER FRIGOR MOD.I	-
161192	COMPRESSOR BITZER FRIGOR MOD.V	0,13
161193	COMPRESSOR BITZER FRIGOR MOD.	-
161194	PAINEL ELETRICO C/ 12 LAMPADAS	-
161195	CALDEIRA ELETRICA FABR CALDEIR	-
161196	CALDEIRA ELETRICA FABR CALDEIR	-
161197	AQUECEDOR DE AGUA CAPAC 1600L	0,23
161198	AQUECEDOR DE AGUA CAPAC 1600L	0,23
161199	RESERVATORIO DE AGUA MAT ACO C	-
161200	TANQUE (DE OLEO) CILINDRICO HO	0,08
161201	PAINEL ELETRICO MAT ACO CARBON	-
161202	PAINEL ELETRICO MAT ACO CARBON	-
161203	PAINEL ELETRICO MAT ACO CARBON	0,27
161204	PAINEL ELETRICO MAT ACO CARBON	-
161205	PAINEL ELETRICO MAT ACO CARBON	0,20
161206	PAINEL ELETRICO MAT ACO CARBON	0,31
161207	BALANCA DE PLATAFORMA FABR FIL	-
165508	90 CONTAINER ISOTERMICO (HOT B	-
165509	RECIPIENTE GASTRONORM (CUBA)	-
165517	100 CONTAINER ISOTERMICO (HOT	-
165526	FORNO ELETRICO COM 3 CAMARAS	-
165561	AQUECEDOR DE AGUA ELETRICO	-
165562	CALDEIRAO A VAPOR	-
165563	CALDEIRAO A VAPOR	-
165564	CAFETEIRA INDUSTRIAL ELETRICA	-
165565	CALDEIRAO A VAPOR	-
165566	CALDEIRAO A VAPOR	-
165567	CALDEIRAO A VAPOR	-
165568	CALDEIRAO A VAPOR	-

The first part of the document discusses the importance of maintaining accurate records of all transactions. It emphasizes that every entry should be supported by a valid receipt or invoice. This ensures transparency and allows for easy verification of the data. The second part of the document details the various methods used to collect and analyze the data. It includes a description of the sampling process and the statistical techniques employed to derive meaningful conclusions from the results. The final part of the document provides a summary of the findings and offers recommendations for future research and implementation.

1000
1001
1002
1003
1004
1005
1006
1007
1008
1009
1010
1011
1012
1013
1014
1015
1016
1017
1018
1019
1020
1021
1022
1023
1024
1025
1026
1027
1028
1029
1030
1031
1032
1033
1034
1035
1036
1037
1038
1039
1040
1041
1042
1043
1044
1045
1046
1047
1048
1049
1050
1051
1052
1053
1054
1055
1056
1057
1058
1059
1060
1061
1062
1063
1064
1065
1066
1067
1068
1069
1070
1071
1072
1073
1074
1075
1076
1077
1078
1079
1080
1081
1082
1083
1084
1085
1086
1087
1088
1089
1090
1091
1092
1093
1094
1095
1096
1097
1098
1099
1100

165569	CALDEIRAO A VAPOR	-
165570	PASS-THROUGH	-
165592	AQUECEDOR PRA MAQUINA DE LAVAR	-
165626	100 CONTAINER ISOTERMICO (HOT-	-
165633	50 CONTAINER ISOTERMICO (HOT B	-
953733	GRUPO GERADOR COM MOTOR DIESEL	-
990015	INSTALACAO ELETRICA CABLAGEM E	62,44
990016	INSTALACAO ELETRICA CABLAGEM E	-
990019	INSTALACAO ELETRICA CABLAGEM E	24,28
990135	INSTALACAO ELETRICA, CABLAGEM	-
990136	INSTALACAO ELETRICA, CABLAGEM	-
990152	INSTALACAO ELETRICA, CABLAGEM	-
990153	INSTALACAO ELETRICA, CABLAGEM	-
990154	INSTALACAO ELETRICA, CABLAGEM	-
990155	INSTALACAO ELETRICA, CABLAGEM	1,26
990157	INSTALACAO ELETRICA, CABLAGEM	-
990158	INSTALACAO ELETRICA, CABLAGEM	0,31
990160	INSTALACAO ELETRICA, CABLAGEM	-
990161	INSTALACAO ELETRICA, CABLAGEM	13,59
990162	INSTALACAO ELETRICA, CABLAGEM	453,03
990163	INSTALACAO ELETRICA, CABLAGEM	-
990164	INSTALACAO ELETRICA, CABLAGEM	31,57
990210	Pulverizadores Motorizados(2)	-
990219	Ropadeira Motorizada(4)	-
990293	DUAS BOMBAS TERMONEBULIZADORAS	-
913	BOMBA DOSADORA DE PROD QUIM PROMINENT	1.419,06
1397	BOMBA DOSADORA DE DIAFRAGMA PROMINENT	2.939,65
1398	BOMBA DOSADORA DE DIAFRAGMA PROMINENT	2.939,66
166117	MOTOR TRIF AR 45KW 440V IPW44	-
89934	GR.GERADOR KOHLBACH C/MOTOR YA	-
89938	BOMBA MOTOR PULV.YANMAR - MK30	-
89967	G.BOMBA YANMAR P/PULVERIZ.MOD.	-
164620	MOTO ESMERIL DE BANCADA C/ DUP	-
164621	TORNO MECANICO FABR.NARDINI MO	-
164622	TORNO MECANICO FABR.INVICTA MO	-
164623	TORNO HORIZONTAL FABR.ROMI MOD	-
164624	TORNO HORIZONTAL FABR.NARDINI	-
164625	MORSA STARRET N.6	-
164627	FREZADORA FABR.ROMI MOD.U-30 C	-
164628	COMPRESSOR DE AR FABR.PRIMAX M	-
164629	PRENSA HIDRAULICA VERTICAL FAB	-
164630	FURADEIRA DE COLUNA FABR.NEWTO	-
164631	PLAINA FABR.MAQUINAS SB CURSO	-
164632	MORSA STARRET N. 6	-
164633	MORSA STARRET N. 6	-
164634	MORSA STARRET N. 6	-
164635	MORSA STARRET N. 6	-
164636	MORSA STARRET N. 6	-
164637	MORSA STARRET N. 6	-
164638	MORSA STARRET N. 6	-
164639	BANCADA MAT.ACO CARBONO C/ 1 G	-
164640	BANCADA MAT.ACO CARBONO C/ 1 G	-
164641	BANCADA MAT.ACO CARBONO C/ 1 G	-
164642	FURADEIRA DE COLUNA FABR.ARMAN	-
164643	MOTO ESMERIL DE BANCADA C/ DUP	-
164644	PAINEL ELETRICO FABR.WESTINGHO	-
164645	PORTICO C/ TALHA MANUAL FABR.B	-
164646	GUILHOTINA ELETRICA FABR.RICET	-
164647	MOTO ESMERIL DE COLUNA C/ DUPL	-
164648	SERRA ALTERNATIVA FABR.CHINELA	-
164649	FURADEIRA DE COLUNA FABR.GALAX	-
164650	MORSA N.6	-
164651	MORSA N.6	-

[The main body of the page contains several columns of extremely faint, illegible text. The text is so light and blurry that no specific words or sentences can be discerned. It appears to be a table or a list of data, but the content is completely unreadable.]

[A vertical column of numbers or short text fragments is located on the right side of the page, adjacent to the main text. These entries are also mostly illegible but appear to be organized in a regular sequence, possibly representing a list or index.]

164652	GUILHOTINA MANUAL LARGURA UTIL	-
164653	RETIFICADOR DE SOLDA FABR.WHIT	-
164654	RETIFICADOR DE SOLDA EUTECTIC	-
164655	BIGORNA CAPAC.100 KG	-
165479	MINI PRENSA COMPLETA	-
990083	INSTALACAO ELETRICA, CABLAGEM	-
1308	MOTOR AGRALE M93 4,0 VKVA MARCA: DAMBROZ	6.232,77
1481	GERADOR TRIFASICO 4KVA MARCA NOVA	3.012,59
89974	ECOBATIMETRO FURUNO MOD.FE-430	-
165201	TRANSCEPTOR DE RADIO FAB. INDU	387,78
165474	ESCADA TIPO A	-
165477	ESCADA TIPO A	-
166066	Aquisição de 2 Spreads.	-
990229	Recup.Armazem Cel.e Pav.Porto	-
166094	EQUIPAMENTO PARA MONITORAMENTO	0,01
142	VLR REF ENC RI 1080217 - DESENV MAT GENE	0,01
111126	DIGESTOR LABORATORIAL.	0,01
165478	COMPRESSOR SEMI HERMETICO	-
165581	APARELHO DE TRACAO P/MEDIR RES	-
165759	BALANCA ANALITICA TOLEDO	-
166082	Medidor de Alvura LW. e Reparo	0,01
166082	MEDIDOR DE ALVURA LW ELREPHO S	0,01
166104	CENTRAL DE AR COND. P/SALA TES	0,01
166104	CENTRAL DE AR COND. P/SALA TES	0,01
166105	BOMBA DO DIGESTOR HAATO.	0,01
166189	ESTUDOS ESPECIAIS ENGENHARIA	0,01
166190	ESTUDOS ESPEC•FICOS DE ENGENHA	0,01
990190	Instal.Instrumentos Analýticos	-
990226	Sist.Controle Moinho PFI	-
533	GERADOR DE ENERGIA 1KVA BUFFALO 2.8 4T	506,72
1357	GRUPO GERADOR TOYAMA MODELO TG-950TX	597,91
166157	LABORATÓRIO DE PATALOGIA E BIO	0,01
166189	ESTUDOS ESPECIAIS ENGENHARIA	0,01
166190	ESTUDOS ESPEC•FICOS DE ENGENHA	0,01
131	GRUPO GERADOR SOLDA ELETRICA MOD. 0375A	0,01
132	GRUPO GERADOR SOLDA ELETRICA MOD. 0375A	0,01
190	APLIC HERBIC BERTHOUD 2000L REBOC 1 EIXO	0,01
190	APLIC HERBIC JACTO CORAL 2000L REBOC 1EI	0,01
190	TANQUE 6000L C/ BOMBA REBOC 02 EIX 05 RO	0,01
190	TANQUE 6000L CHAPA C/ BOMBA SOBRE REBOC	0,01
233	TANQUE PARA GASOLINA 2000L C/ BOMBA	0,01
233	TANQUE DE COMBUSTIVEL 2000L C/BOMBA E CH	0,01
233	TORNO MARDINI MOD. 350	0,01
336	RI-1080214 GRUPO GERADOR DIESEL	0,01
603	TERMONEBULIZADOR JACTO MOD MULTIFOG-2000	0,01
603	TERMONEBULIZADOR JACTO MOD MULTIFOG-2000	0,01
603	TERMONEBULIZADOR JACTO MOD MULTIFOG-2000	0,01
603	TERMONEBULIZADOR JACTO MOD MULTIFOG-2000	0,01
603	TERMONEBULIZADOR JACTO MOD MULTIFOG-2000	0,01
621	LAVADORA DE ALTA PRESSAO KARCHER G2500	0,01
89923	PULVERIZADOR CONDOR M12/75 S-9	-
89924	PULVERIZADOR CONDOR M12/75 S-9	-
89925	PULVERIZADOR CONDOR M12/75 S-9	-
89926	PULVERIZADOR CONDOR M12/75 S-9	-
89940	CONJ.SUBSOLADOR P/CAT D-6 S-39	-
89941	CONJ.SUBSOLADOR P/CAT D-6 S-39	-
89955	CONJ.AUXILIAR P/APLIC.HERBIC.C	-
89956	CONJ.AUXILIAR P/APLIC.HERBIC.C	-
89957	CONJ.AUXILIAR P/APLIC.HERBIC.C	-
89958	CONJ.AUXILIAR P/APLIC.HERBIC.C	-
89959	CONJ.AUXILIAR P/APLIC.HERBIC.C	-
89960	CONJ.AUXILIAR P/APLIC.HERBIC.C	-
89961	CONJ.AUXILIAR P/APLIC.HERBIC.C	-

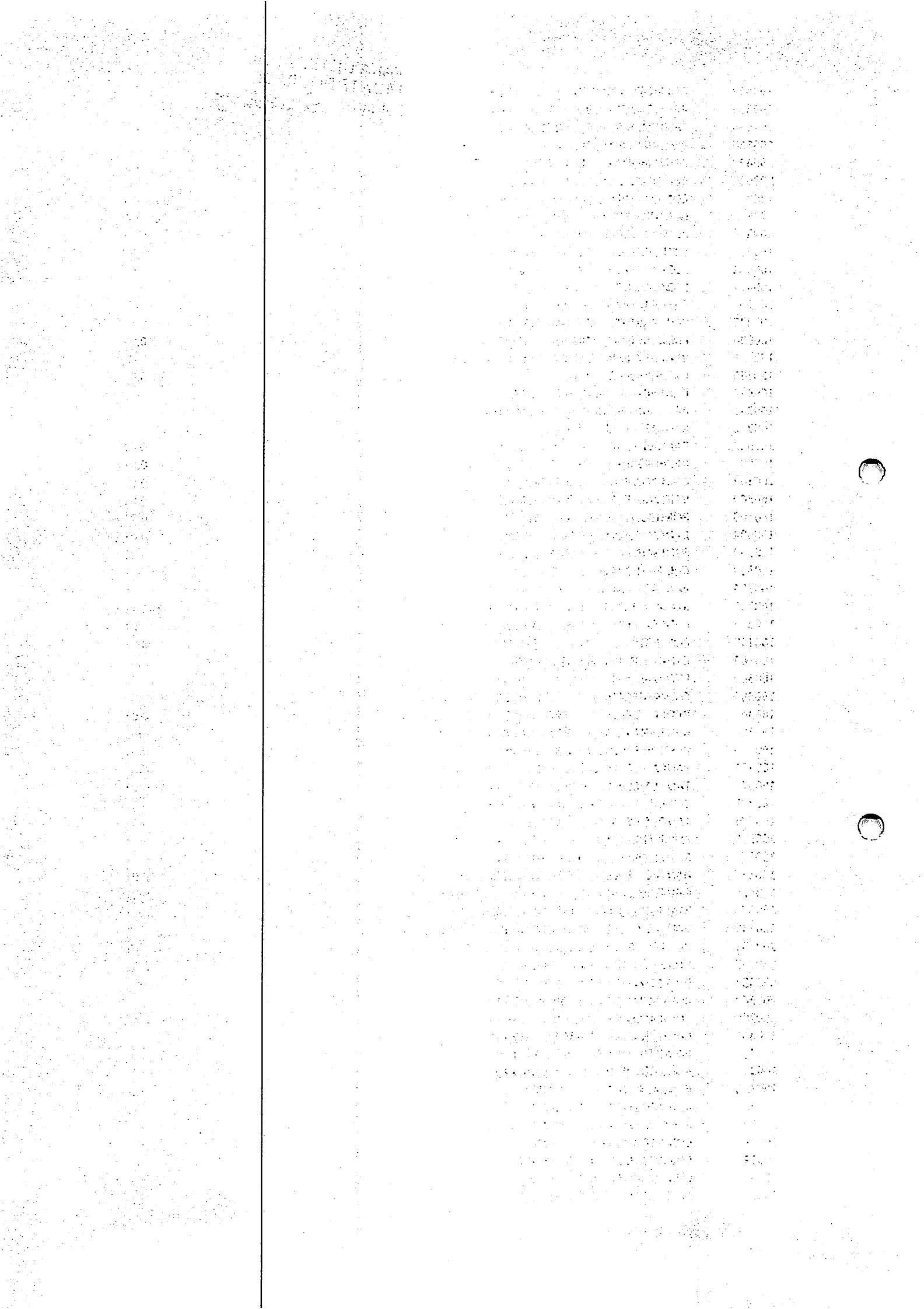

89966	ANCINHO CAT. MOD.ENL-A4 C/8 DE	-
89977	CARRETA C/TANQUE PARA AGUA CAP	-
89981	TRITURADOR DE GALHADA MERI CRU	-
89981	TRITURADOR GALHADA-COMPLEMENTO	-
89981	TRITURADOR GALHADA-COMPLEMENTO	-
89992	ROLO FACA	-
89993	CONJUNTO ADUBADEIRA	-
89994	CONJUNTO SUBSOLADOR	-
160328	RETIFICADOR DE SOLDA FAB. BAMB	0,50
160329	CONJUNTO DE SOLDA OXI ACETILEN	-
160331	FURADEIRA DE COLUNA FAB. KONE	0,08
160333	FURADEIRA DE BANCADA FAB. BLAC	-
160334	CHAVE BLINDADA FAB. FURNAS 200	-
160335	PAINEL ELETRICO DE ILUMINACAO	0,19
160336	PAINEL ELETRICO DE ILUMINACAO	0,19
160338	BANCADA EM MADEIRA C/ 1 PRATEL	-
160339	CARRINHO ESTRUT. EM ACO CARBON	-
160340	BANCADA EM MADEIRA C/ 1 PRATEL	-
160341	BANCADA EM MADEIRA C/ 1 PORTA	-
160342	BANCADA EM MADEIRA DIM 2500 X	-
160343	BANCADA EM MADEIRA C/ 1 PORTA	-
160344	PARAFUSADEIRA PNEUMATICA MANUA	0,45
160347	BANCADA EM MADEIRA 1 GAVETAS E	-
160349	BANCADA EM MADEIRA 1 PRATELEIR	-
160350	PORTICO MOVEI C/ TALHA MECANIC	-
160351	BANCADA EM MADEIRA C/ 1 PORTA	-
160352	BANCADA EM MADEIRA C/ 1 PORTA	-
160353	GIRAFÁ HIDRAULICA CAPAC. 2000K	-
160354	BANCADA EM MADEIRA 1 PRATELEIR	-
160356	MACACO MECANICO PORTA CAMBIO E	-
160357	BANCADA EM MADEIRA C/ 1 PORTA	-
160359	PORTICO MOVEI VAO 3000MM C/ TA	-
160361	ESTANTE PORTA PECAS C/ 4 PRATE	-
160362	ESTANTE PORTA PECAS C/ 4 PRATE	-
160365	TALHA MECANICA FAB. BERG STEEL	-
160367	BANCADA EM ACO CARBONO ESTRUT.	-
160368	MAQUINA PARA DAR PASSOS EM TAM	-
160369	PRENSA HIDRAULICA FAB. FAMASA	-
160371	BANCADA PARA LAVAGEM DE PECAS	-
160372	TALHA MECANICA CAPAC. 2TON ALT	-
160373	BOMBA DE ALTA PRESSAO FAB. WAY	-
160374	TANQUE RETANGULAR MAT. ACO CAR	-
160375	EXAUSTOR DE PAREDE DIAM. 500MM	-
160376	EXAUSTOR DE PAREDE DIAM. 500MM	-
160377	BANCADA EM MADEIRA DIM. 2150X6	-
160378	GIRAFÁ HIDRAULICA CAP. 2000K	-
160379	MACACO HIDRAULICO TIPO JACARE	-
160380	BANCADA EM MADEIRA DIM. 2200X7	-
160381	REBITADOR ACION. POR PEDAL	-
160382	MACACO HIDRAULICO TIPO JACARE	-
160383	MACACO HIDRAULICO TIPO JACARE	-
160384	COMPRESSOR DE AR FAB. WAYNE MO	-
160385	COMPRESSOR DE AR FAB. WAYNE C/	0,49
160386	CHAVE SECCIONADORA FAB. SCHAAK	-
160388	BANCADA EM MADEIRA C/ 1 PORTA	-
160389	MACACO HIDRAULICO TIPO JACARE	-
160390	BANCADA EM MADEIRA 1 PRATELEIR	-
160391	MACACO HIDRAULICO TIPO JACARE	-
160392	BANCADA EM MADEIRA 1 PRATELEIR	-
160393	ELEVADOR ACIMETRICO PARA CARRO	-
160394	MACACO HIDRAULICO TIPO JACARE	-
160395	ELEVADOR ACIMETRICO PARA CARRO	0,94
160396	MACACO HIDRAULICO TIPO JACARE	-

1945
1946
1947
1948
1949
1950
1951
1952
1953
1954
1955
1956
1957
1958
1959
1960
1961
1962
1963
1964
1965
1966
1967
1968
1969
1970
1971
1972
1973
1974
1975
1976
1977
1978
1979
1980
1981
1982
1983
1984
1985
1986
1987
1988
1989
1990
1991
1992
1993
1994
1995
1996
1997
1998
1999
2000
2001
2002
2003
2004
2005
2006
2007
2008
2009
2010
2011
2012
2013
2014
2015
2016
2017
2018
2019
2020
2021
2022
2023
2024
2025

160398	REBITADORA ACION. POR PEDAL	-
160399	BANCADA C/ 1 PORTA E 1 PRATELE	-
160400	BANCADA EM MADEIRA 1 PRATELEIR	-
160401	MACACO HIDRAULICO TIPO JACARE	-
160402	ANALISADOR DE MOTOR FAB. SUN T	1,62
160403	CONJUNTO DE SOLDA OXI-ACETILEN	-
160405	CONJUNTO DE SOLDA OXI-ACETILEN	-
160406	BANCADA EM MADEIRA DIM. 2200X7	-
160407	BANCADA EM MADEIRA DIM. 2200X7	-
160409	MACACO HIDRAULICO TIPO JACARE	-
160410	CONJUNTO DE SOLDA OXI-ACETILEN	-
160411	PORTICO MOVEI C/ TALHA MECANIC	-
160412	GERADOR DE SOLDA FABR BOMBOZZI	0,24
160413	BANCADA DE MADEIRA C/ 1 PORTA	-
160414	PISTOLA DE PINTURA FABR DEVILL	-
160415	PISTOLA DE PINTURA FABR DEVILL	-
160416	PISTOLA DE PINTURA FABR ARPRES	-
160417	MACACO TIPO JACARE CAPAC 2000K	-
160418	CARREGADOR DE BATERIAS FAB. KI	-
160420	BANCADA EM MADEIRA C/ 4 PORTAS	-
160421	BANCADA EM MADEIRA C/ 4 PORTAS	-
160423	MULTIMETRO HEOKI MOD. 3007 ESC	-
160424	MULTIMETRO FAB. SIMPSOM MOD. 2	-
160425	FREQUENCIMETRO FAB. MEGABRAS M	-
160426	REVISTOR C/ AXIAL FAB. BIRB MO	1,14
160427	MULTIMETRO DIGITAL FAB. SIMPSO	1,23
160428	GERADOR DE SINAIS FAB. BK PREC	0,12
160430	BANCADA PARA TESTE ELETRONICO	-
160431	MULTIMETRO HEOKI MOD. 3007 ESC	-
160432	VATIMETRO FAB. BIRB MOD. 43500	-
160433	VATIMETRO FAB. SOUNDY MOD. SWR	-
160857	COMPRESSOR DE AR FABR.WAYNE MO	-
160858	MORSA SOMAR N.8	-
160859	BANCADA EM ACO CARBONO DIM. 95	0,17
160860	CONJUNTO DE SOLDA OXIACETILENO	-
160861	BANCADA EM ACO CARBONO DIM 200	-
160863	GRUPO GERADOR FABR.CATERPILLAR	-
160864	GRUPO GERADOR FABR.CATERPILLAR	-
160865	PAINEL ELETRICO C/ 3 AMPER.ESC	-
160866	CHAVE COMPENSADORA FABR.BEGHIN	0,15
160867	TANQUE CILINDRICO HORIZONTAL M	-
160869	LAVADOR UNIVERSAL FABR.WAYNE C	-
160870	BOMBA MANUAL P/ GRAXA CAPAC.15	0,17
160871	BOMBA PNEUMATICA DE OLEO P/ LU	-
160874	BOMBA PNEUMATICA P/ GRAXA	-
160875	MAQUINA DE SOLDA (CARRETA) FAB	-
160876	MORSA N.8	-
160877	BANCADA EM ACO CARBONO ESTRUT.	-
160879	CHAVE BLINDADA FABR.CONTINENTA	0,30
160880	BANCADA MAT.ACO CARBONO ESTRUT	-
160953	BALANCA TIPO L FAB. FILIZOLA C	14,82
160954	CARRINHO DE MANUTENCAO C/ 1 PR	35,09
160955	CARRINHO DE MANUTENCAO C/ 1 PR	35,09
160961	TORQUIMETRO CAPAC. DE 0-600FTY	-
160962	ESMERIL DE COLUNA DUPLO REBOLO	0,15
160963	BANCADA EM MADEIRA C/ 1 PRATEL	-
160964	TORQUIMETRO ESCALA DE 50-250LB	-
160965	TORQUIMETRO FAB. GEDORE TIPO A	-
160966	TORQUIMETRO FAB. GEDORE TIPO B	0,24
160967	BANCADA EM ACO CARBONO DIM. 20	0,10
160968	BANCADA EM MADEIRA C/ 1 PRATEL	-
160969	MORSA MODULAR N. 8	0,49
160970	MORSA SOMAR N. 8	0,49

1951 AFM
100-1000
1951

NO.	NAME	ADDRESS
1
2
3
4
5
6
7
8
9
10
11
12
13
14
15
16
17
18
19
20
21
22
23
24
25
26
27
28
29
30
31
32
33
34
35
36
37
38
39
40
41
42
43
44
45
46
47
48
49
50

160971	BANCADA EM ACO CARBONO DIM. 20	0,10
160972	MACACO HIDRAULICO PORTA DIFERE	-
160973	RETIFICADOR DE SOLDA MOD. GS37	-
160974	ESTUFA PARA ELETRODOS C/ 1 POR	-
160975	MORSA MODULAR N. 07	-
160976	BANCADA EM ACO CARBONO DIM. 11	-
160977	CONJUNTO DE SOLDA OXI-ACETILEN	-
160978	RETIFICADOR DE SOLDA FAB. BAMB	-
160979	CARRINHO PARA MANUTENCAO 5 GAV	-
160990	PAINEL ELETRICO DE ILUMINACAO	-
160991	ESMERIL DE BANCADA DUPLO REBOL	-
160992	CALIBRADOR DE PNEUS ESCALA 0-1	0,11
160993	CALIBRADOR DE PNEUS ESCALA 0-1	0,11
160994	MACACO TIPO JACARE CAPAC 2000K	-
160995	DISPOSITIVO P/ MONTAGEM E DESM	-
160999	BANCADA EM ACO CARBONO C/ 2 PÓ	-
161000	MORSA SOMAR N. 06	0,54
161254	ESTANTE EM ACO CARBONO C/ 2 PR	-
161255	RETIFICADOR DE SOLDA MOD. GS57	-
161256	ESMERIL DE BANCADA 1/2CV	0,01
161257	CONJUNTO DE SOLDA OXI-ACETILEN	-
161258	PORTICO MOVEL COMP. 3000MM C/	-
161259	TRANSFORMADOR DE FORCA POT. 75	-
163476	GRUPO GERADOR FABR.CATERPILLAR	-
163554	VULCANIZADORA ELETRICA FAB. EN	0,01
163555	CALIBRADOR DE PNEUS FAB. WAYNE	-
163556	DESMONTADOR HIDRAULICO DE PNEU	-
163557	MACACO TIPO JACARE CAPAC. 2TON	-
163558	MOTO ESMERIL DE CHICOTE ACION.	-
163559	CALIBRADOR DE PNEUS FAB. WAYNE	-
163560	PARAFUSADEIRA PNEUMATICA P/ RO	-
163564	MOTO ESMERIL DE BANCADA C/ DUP	-
163565	MAQUINA DE SOLDA FAB. PRODELEC	-
163566	MORSA NUM. 8	-
163567	CONJUNTO OXI ACETILENO	-
163568	RADIO INTER COMUNICADOR FAB. M	-
163593	ESMERIL DE BANCADA C/ DUPLO RE	-
164557	CALANDRA MANUAL ACION. POR PED	-
164558	GUILHOTINA MANUAL ACION. POR P	-
165490	PJ CONDOR	-
165524	TANQUE ELIPTICO CAP 7000 L	-
165525	TANQUE ELIPTICO CAP 7000 L	-
165614	PULVERIZADOR TRATORIZADO-600 L	-
165615	PULVERIZADOR TRATORIZADO - 600	-
165616	PULVERIZADOR TRATORIZADO - 600	-
165618	MAQUINA D/MONTAR MANGUEIRA	-
165618	CONJ.MATRIZES P/MONTAR MANGUEI	-
166000	ANCINHO	-
166001	ANCINHO	-
166002	ANCINHO	-
166003	ANCINHO	-
166004	ANCINHO	-
166005	ANCINHO	-
166006	ANCINHO	-
166007	ANCINHO	-
166008	ROCADEIRA INDUSTRIAL	-
166009	ROCADEIRA INDUSTRIAL	-
166010	RASTELO PARA REFLORESTAMENTO	-
166011	RASTELO PARA REFLORESTAMENTO	-
166012	RASTELO PARA REFLORESTAMENTO	-
166013	RASTELO PARA REFLORESTAMENTO	-
166014	RASTELO PARA REFLORESTAMENTO	-
166015	RASTELO PARA REFLORESTAMENTO	-

166016	SUBSOLADOR DE ARRASTO	-
166021	SUB-SOLADOR P/REFLORESTAMENTO	-
166022	DISTRIBUIDOR DE ESTERCO	-
166024	SUBSOLADOR C/ACOPLAMENTO	-
166025	SUBSOLADOR C/ACOPLAMENTO	-
166026	SUBSOLADOR C/ACOPLAMENTO	-
166027	SUBSOLADOR C/ACOPLAMENTO	-
166028	DISTRIBUIDOR DE RESIDUOS INDUS	-
959910	ROCADEIRA HIDRAUL. BALDAN - MO	-
959911	ROCADEIRA HIDRAUL. BALDAN MOD. R	-
959912	ROCADEIRA HIDRAUL. BALDAN MOD. R	-
959913	ROCADEIRA HIDRUAL. BALDAN MOD. R	-
990003	INSTALACAO ELETRICA CABLAGEM E	-
990005	INSTALACAO ELETRICA CABLAGEM E	-
990006	INSTALACAO ELETRICA CABLAGEM E	-
990104	INSTALACAO ELETRICA, CABLAGEM	-
990105	INSTALACAO ELETRICA, CABLAGEM	-
990122	MAQUINA DE SOLDA (CARRETA) FAB	-
990123	INSTALACAO ELETRICA CABLAGEM E	-
990124	INSTALACAO ELETRICA CABLAGEM E	-
990125	BOMBA PNEUMATICA DE OLEO P/ LU	-
990126	BOMBA PNEUMATICA DE OLEO P/ LU	-
990127	INSTALACAO ELETRICA CABLAGEM E	-
990128	CONJUNTO DE SOLDA OXIACETILENO	-
990129	INSTALACAO ELETRICA CABLAGEM E	-
990143	INSTALACAO ELETRICA, CABLAGEM	-
990144	INSTALACAO ELETRICA, CABLAGEM	0,08
990145	INSTALACAO ELETRICA, CABLAGEM	0,50
990146	INSTALACAO ELETRICA, CABLAGEM	0,11
999914	ROCADEIRA HIDRAUL. BALDAN MOD. R	-
340	BOMBA SUBMERSA TRIF. 35CV EBARA	0,01
340	BOMBA SUBMERSA TRIF. 17CV EBARA	0,01
1390	BOMBA GRUNDFOS ACO INOX SP-4610 DE 30CV	21.452,04
5790	ROCADEIRA KA 85 R FS	0,01
89946	CARRETA AGRICOLA CEMAG C/5A. R	-
89947	CARRETA AGRICOLA CEMAG C/5A. R	-
161280	TANQUE CILINDRICO HORIZONTAL R	-
161281	BOMBA CENTRIFUGA FAB. KSB TIPO	-
161282	BOMBA CENTRIFUGA FAB. KSB TIPO	-
161283	BALANCA DE PLATAFORMA FAB. FIL	-
161286	MOTO BOMBA FAB. JACUZZI MOD. 7	112,36
161287	MOTO BOMBA FAB. JACUZZI MOD. 7	112,36
161289	MOTO BOMBA FAB. JACUZZI MOD. 7	112,36
161290	MOTO BOMBA FAB. JACUZZI MOD. 7	112,36
161291	MOTO BOMBA FAB. JACUZZI MOD. 7	112,36
161292	MOTO BOMBA FAB. JACUZZI MOD. 7	112,36
161293	MOTO BOMBA FAB. JACUZZI MOD. 7	112,36
161294	MOTO BOMBA FAB. JACUZZI MOD. 7	112,36
161295	MOTO BOMBA FAB. JACUZZI MOD. 7	112,36
161296	MOTO BOMBA FAB. JACUZZI MOD. 7	112,36
161297	MOTO BOMBA FAB. JACUZZI MOD. 7	112,36
161298	MOTO BOMBA FAB. JACUZZI MOD. 3	103,37
161299	MOTO BOMBA FAB. JACUZZI MOD. 3	103,37
161300	MOTO BOMBA FAB. JACUZZI MOD. 3	103,37
161301	MOTO BOMBA FAB. JACUZZI MOD. 3	103,37
161302	MOTO BOMBA FAB. JACUZZI MOD. 7	112,36
161303	MOTO BOMBA FAB. JACUZZI MOD. 3	103,37
161305	MOTO BOMBA FAB. JACUZZI MOD. 7	112,36
161306	MOTO BOMBA FAB. JACUZZI MOD. 3	103,37
161307	MOTO BOMBA FAB. JACUZZI MOD. 3	103,37
161308	MOTO BOMBA FAB. JACUZZI MOD. 7	112,36
161309	MOTO BOMBA FAB. JACUZZI MOD. 7	112,36
161310	MOTO BOMBA FAB. JACUZZI MOD. 7	112,36

1910
1911
1912
1913
1914
1915
1916
1917
1918
1919
1920
1921
1922
1923
1924
1925
1926
1927
1928
1929
1930
1931
1932
1933
1934
1935
1936
1937
1938
1939
1940
1941
1942
1943
1944
1945
1946
1947
1948
1949
1950
1951
1952
1953
1954
1955
1956
1957
1958
1959
1960
1961
1962
1963
1964
1965
1966
1967
1968
1969
1970
1971
1972
1973
1974
1975
1976
1977
1978
1979
1980
1981
1982
1983
1984
1985
1986
1987
1988
1989
1990
1991
1992
1993
1994
1995
1996
1997
1998
1999
2000
2001
2002
2003
2004
2005
2006
2007
2008
2009
2010
2011
2012
2013
2014
2015
2016
2017
2018
2019
2020
2021
2022
2023
2024
2025

161311	MOTO BOMBA FAB. JACUZZI MOD. 7	112,36
161312	MESA BATEDORA P/ ENCHIMENTO DE	-
161313	MOTO BOMBA FAB. JACUZZI MOD. 7	112,36
161314	MOTO BOMBA FAB. JACUZZI MOD. 7	112,36
161315	MOTO BOMBA FAB. JACUZZI MOD. 7	112,36
161316	MOTO BOMBA FAB. JACUZZI MOD. 7	112,36
161317	CHAVE BLINDADA FAB. MASTIN 100	21,70
161318	CHAVE BLINDADA FAB. MASTIN 100	21,70
161319	MOTO BOMBA FAB. JACUZZI MOD. 7	112,36
161321	MOTO BOMBA FAB. JACUZZI MOD. 7	112,36
161322	MOTO BOMBA FAB. JACUZZI MOD. 7	112,36
161323	CHAVE BLINDADA FAB. MASTIN 100	21,70
161324	CHAVE BLINDADA FAB. MASTIN 100	21,70
161325	MOTO BOMBA FAB. JACUZZI MOD. 7	112,36
161326	MOTO BOMBA FAB. JACUZZI MOD. 7	112,36
161327	MOTO BOMBA FAB. JACUZZI MOD. 7	112,36
161328	MOTO BOMBA FAB. JACUZZI MOD. 7	112,36
161329	MOTO BOMBA FAB. JACUZZI MOD. 7	112,36
161330	MOTO BOMBA FAB. JACUZZI MOD. 7	112,36
161331	MOTO BOMBA FAB. JACUZZI MOD. 7	112,36
161332	MOTO BOMBA FAB. JACUZZI MOD. 7	112,36
161333	MOTO BOMBA FAB. JACUZZI MOD. 7	112,36
161334	CHAVE BLINDADA FAB. MASTIN 100	21,70
161335	MOTO BOMBA FAB. JACUZZI MOD. 7	112,36
161336	MOTO BOMBA FAB. JACUZZI MOD. 7	112,36
161337	CHAVE BLINDADA FAB. MASTIN 100	21,70
161338	MOTO BOMBA FAB. JACUZZI MOD. 7	112,36
161339	MOTO BOMBA FAB. JACUZZI MOD. 7	112,36
161341	MOTO BOMBA FAB. JACUZZI MOD. 7	112,36
161342	CHAVE BLINDADA FAB. MASTIN 100	21,70
161343	MOTO BOMBA FAB. JACUZZI MOD. 7	112,36
161344	MOTO BOMBA FAB. JACUZZI MOD. 7	112,36
161345	CHAVE BLINDADA FAB. MASTIN 100	21,70
161346	MOTO BOMBA FAB. JACUZZI MOD. 7	112,36
161347	MOTO BOMBA FAB. JACUZZI MOD. 7	112,36
161348	MOTO BOMBA FAB. JACUZZI MOD. 7	112,36
161349	CHAVE BLINDADA FAB. CONTINENTA	-
161350	BETONEIRA DIAM 1200 X 1100MM A	-
161351	MORSA NUM. 5	-
161352	CONJUNTO DE SOLDA OXI ACETILEN	-
161353	CONJUNTO DE SOLDA OXI ACETILEN	-
161354	BETONEIRA DIAM 1200 X 1100MM A	-
166136	Reforma Casa de Sombras	0,01
990012	INSTALACAO ELETRICA CABLAGEM E	-
990013	INSTALACAO ELETRICA CABLAGEM E	-
990308	TUBETES E BANDEJAS P/VIVEIRO	-
161284	MOTO BOMBA FAB. JACUZZI MOD. 7	112,36
161288	MOTO BOMBA FAB. JACUZZI MOD. 7	112,36
69	ROCADEIRA DE 2 FACAS MOD. RP-1500	0,01
69	ROCADEIRA DE 2 FACAS MOD. RP-1500	0,01
69	ROCADEIRA DE 2 FACAS MOD. RP-1500	0,01
69	ROCADEIRA DE 2 FACAS MOD. RP-1500	0,01
69	ROCADEIRA DE 2 FACAS MOD. RP-1500	0,01
69	ROCADEIRA DE 2 FACAS MOD. RP-1500	0,01
85	ADUBADEIRA JAN MOD. LANCER MDC 600	0,01
85	ADUBADEIRA JAN MOD. LANCER MDC 600	0,01
85	ADUBADEIRA JAN MOD. LANCER MDC 600	0,01
85	ADUBADEIRA JAN MOD. LANCER MDC 600	0,01
85	ADUBADEIRA JAN MOD. LANCER MDC 600	0,01
85	ADUBADEIRA JAN MOD. LANCER MDC 600	0,01
85	ADUBADEIRA JAN MOD. LANCER MDC 600	0,01
85	ADUBADEIRA JAN MOD. LANCER MDC 600	0,01
85	ADUBADEIRA JAN MOD. LANCER MDC 600	0,01

Faint, illegible text, likely bleed-through from the reverse side of the page. The text is arranged in approximately 20 horizontal lines. There are two circular punch holes visible on the right side of the page.

85	ADUBADEIRA JAN MOD. LANCER MDC 600	0,01
85	ADUBADEIRA JAN MOD. LANCER MDC 600	0,01
85	PULVERIZADOR AGRICOLA JACTO MOD. CONDOR	0,01
85	PULVERIZADOR AGRICOLA JACTO MOD. CONDOR	0,01
85	PULVERIZADOR AGRICOLA JACTO MOD. CONDOR	0,01
85	PULVERIZADOR AGRICOLA JACTO MOD. CONDOR	0,01
85	PULVERIZADOR AGRICOLA JACTO MOD. CONDOR	0,01
85	PULVERIZADOR AGRICOLA JACTO MOD. CONDOR	0,01
85	PULVERIZADOR AGRICOLA JACTO MOD. CONDOR	0,01
85	PULVERIZADOR AGRICOLA JACTO MOD. CONDOR	0,01
85	PULVERIZADOR AGRICOLA JACTO MOD. CONDOR	0,01
85	PULVERIZADOR AGRICOLA JACTO MOD. CONDOR	0,01
85	PULVERIZADOR AGRICOLA JACTO MOD. CONDOR	0,01
85	PULVERIZADOR AGRICOLA JACTO MOD. CONDOR	0,01
85	PULVERIZADOR AGRICOLA JACTO MOD. CONDOR	0,01
85	ARADO SUBSOLADOR P/ PREPARO DE SOLO C/ 1	0,01
85	ARADO SUBSOLADOR P/ PREPARO DE SOLO C/ 1	0,01
85	ARADO SUBSOLADOR P/ PREPARO DE SOLO C/ 1	0,01
85	ARADO SUBSOLADOR P/ PREPARO DE SOLO C/ 1	0,01
85	ARADO SUBSOLADOR P/ PREPARO DE SOLO C/ 1	0,01
85	ARADO SUBSOLADOR P/ PREPARO DE SOLO C/ 1	0,01
167	PULVERIZADOR AGRICOLA JACTO CONDOR S12	0,01
167	PULVERIZADOR AGRICOLA JACTO CONDOR S12	0,01
167	PULVERIZADOR AGRICOLA JACTO CONDOR S12	0,01
167	PULVERIZADOR AGRICOLA JACTO CONDOR S12	0,01
167	PULVERIZADOR AGRICOLA MOD. PREMIER 300L.	0,01
167	PULVERIZADOR AGRICOLA MOD. PREMIER 300L.	0,01
167	PULVERIZADOR AGRICOLA MOD. PREMIER 300L.	0,01
190	APLIC HERBICIDA PREMIER 300L HIDRO 3 PTS	0,01
190	ROLO FACA 12 LAMINAS 05 TON.	0,01
190	ROLO FACA 12 LAMINAS 05 TON.	0,01
190	ROLO FACA 12 LAMINAS 05 TON.	0,01
190	ROLO FACA 12 LAMINAS 05 TON.	0,01
190	TANQUE 6000L C/ BOMBA REBOC 02 EIX 05 RO	0,01
190	TANQUE 6000L C/ BOMBA REBOC 02 EIX 05 RO	0,01
190	TANQUE 6000L CHAPA REBOC 02 EIX 05 RODAS	0,01
190	TANQUE 3000L CHAPA 01 EIXO	0,01
190	TANQUE 3000L CHAPA 01 EIXO	0,01
190	TANQUE 6000L CHAPA REBOC 02 EIX 05 RODAS	0,01
190	TANQUE 6000L CHAPA REBOC 02 EIX 05 RODAS	0,01
190	MOTO-BOMBA REBOC MOTOR DIESE 02 EIXOS	0,01
210	LAMINA TIPO ANCINHO MOD. D-65	0,01
210	LAMINA TIPO ANCINHO MOD. D-65	0,01
210	LAMINA TIPO ANCINHO MOD. D-65	0,01
210	LAMINA TIPO ANCINHO MOD. D-65	0,01
210	LAMINA TIPO ANCINHO MOD. D-65	0,01
210	LAMINA TIPO ANCINHO MOD. D-65	0,01
210	GRANDE RASTELO HIDR 03 PONTOS	0,01
210	GRANDE RASTELO HIDR 03 PONTOS	0,01
210	GRANDE RASTELO HIDR 03 PONTOS	0,01
210	GRANDE RASTELO HIDR 03 PONTOS	0,01
210	GRANDE RASTELO HIDR 03 PONTOS	0,01
210	DISTRIB CALCARIO LANCER JAN 600KG 03 PTS	0,01
210	DISTRIB CALCARIO LANCER JAN 600KG 03 PTS	0,01
210	DISTRIB CALCARIO LANCER JAN 600KG 03 PTS	0,01
210	DISTRIB CALCARIO LANCER JAN 600KG 03 PTS	0,01
210	DISTRIB CALCARIO LANCER JAN 600KG 03 PTS	0,01
210	DISTRIB CALCARIO LANCER JAN 600KG 03 PTS	0,01
210	DISTRIB CALCARIO LANCER JAN 600KG 03 PTS	0,01
223	DISTRIBUIDOR DE CALCARIO BALDAN DCF6000	975,94
223	DISTRIBUIDOR DE CALCARIO BALDAN DCF6000	975,95
233	APLIC HERBICIDA BERTHOUD 600L 03 PONTOS	0,01
233	APLIC HERBICIDA BERTHOUD 600L 03 PONTOS	0,01
238	APLICADOR DE HERBICIDA PREMIER 300L	0,01

1
2
3
4
5
6
7
8
9
10
11
12
13
14
15
16
17
18
19
20
21
22
23
24
25
26
27
28
29
30
31
32
33
34
35
36
37
38
39
40
41
42
43
44
45
46
47
48
49
50
51
52
53
54
55
56
57
58
59
60
61
62
63
64
65
66
67
68
69
70
71
72
73
74
75
76
77
78
79
80
81
82
83
84
85
86
87
88
89
90
91
92
93
94
95
96
97
98
99
100

238	APLICADOR DE HERBICIDA PREMIER 300L	0,01
241	CONCEICAO PANTOGRAFICA C/ BOMBA, PISTAO	0,01
336	RI-1080252 IMPLEMENTOS FLORESTAIS	0,01
375	ROCADEIRA DE 2 FACAS MO. RP-1500	0,01
375	ROCADEIRA DE 2 FACAS MO. RP-1500	0,01
375	ROCADEIRA DE 2 FACAS MO. RP-1500	0,01
375	PULVERIZADOR AGRIC JACTO MOD. CONDOR S12	0,01
626	ROCADEIRA DE 2 FACAS MODELO RP-1500	0,01
626	ROCADEIRA DE 2 FACAS MODELO RP-1500	0,01
626	ROCADEIRA DE 2 FACAS MODELO RP-1500	0,01
626	ROCADEIRA DE 2 FACAS MODELO RP-1500	0,01
630	ROCADEIRA DE 2 FACAS MOD. RP-1500	0,01
630	ROCADEIRA DE 2 FACAS MOD. RP-1500	0,01
630	ROCADEIRA DE 2 FACAS MOD. RP-1500	0,01
630	ROCADEIRA DE 2 FACAS MOD. RP-1500	0,01
630	ROCADEIRA DE 2 FACAS MOD. RP-1500	0,01
630	ROCADEIRA DE 2 FACAS MOD. RP-1500	0,01
630	ROCADEIRA DE 2 FACAS MOD. RP-1500	0,01
661	PULVERIZADOR AGRICOLA MOD. M12 VALTRA	49,60
661	PULVERIZADOR AGRICOLA MOD. M12 VALTRA	49,60
693	TRITURADOR VOTEX MODELO GU 225 HERDER	590,45
521	ROCADEIRA HIDRAULICA 2 FACAS MOD RP-1500	0,01
521	ROCADEIRA HIDRAULICA 2 FACAS MOD RP-1500	0,01
601	SUBSOLADOR HIDRAULICO	0,01
620	SUBSOLADOR HIDRAULICO DE ARRASTE	0,01
473	CANHAO PULVERIZADOR MOD. JATAO SUPER 600	0,01
474	CANHAO NEBULIZADOR MOD. AGROFOG 400F	0,01
168	MOTO-BOMBA STHIL MOD. P840	0,01
169	MOTO-BOMBA STHIL MOD. P840	0,01
170	MOTO-BOMBA STHIL MOD. P840	0,01
171	MOTO-BOMBA STHIL MOD. P840	0,01
509	CONJUNTO DE COMBATE A INCENDIO FLORESTAL	0,01
510	CONJUNTO DE COMBATE A INCENDIO FLORESTAL	0,01
236	GRUPO GERADOR 40 KVA DIESEL STEMAC	1.728,29
236	GRUPO GERADOR 40 KVA DIESEL STEMAC	1.728,29
650	GARRA TRACADORA THORCO 10692/0.60M2	0,01
466	GRUPO GERADOR HEIMER 20 KVA - BALANCAS	0,01
878	BALANCA ELET. RODOVIARIA TOLEDO Z4-6101	29.057,21
879	BALANCA ELET. RODOVIARIA TOLEDO Z4-6101	29.057,21
880	BALANCA ELET. RODOVIARIA TOLEDO Z4-6101	29.057,21
902	GRUPO GERADOR 80KVA HEIMER	18.545,92
160881	BALANCA RODOVIARIA FABR.TOLEDO	-
161270	SERRA POLICORTE DIAM DA SERRA	0,12
161271	DISPOSITIVO ELET. P/ MONTAGEM	-
161272	MORSA SOMAR NUM. 8	0,49
161273	BANCADA EM ACO CARBONO DIM 200	0,10
161274	ESMERIL DE BANCADA DUPLO REBOL	-
161275	BANCADA EM ACO CARBONO DIM 150	-
161276	CONJUNTO DE SOLDA OXI ACETILEN	0,11
161277	RETIFICADOR DE SOLDA ELETRICO	-
161278	GRAXEIRA MANUAL CAPAC. 10KG	0,23
161279	BALANCA RODOVIARIA FAB. TOLEDO	-
163592	BALANCA RODOVIARIA MOD. 840SL	1.340,34
165456	BALANCA RODOVIARIA FAB. TOLEDO	-
959904	GRADE ARADORA ROME MOD. TRBR 6X	-
959904	GRADE ARADORA ROME - COMPLEMEN	-
959904	GRADE ARADORA ROME - COMPLEMEN	-
959905	ROCADEIRA HIDRAUL. BALDAN - MO	-
990011	INSTALACAO ELETRICA CABLAGEM E	-
600	GARRA GIRATORIA 0,60M2 P/SERRA TRACADORA	0,01
89945	TANQUE ELIPTICO C/CARRETA CAP.	-
89964	TANQUE ELIPTICO C/CARRETA CAP.	-
161208	CONJUNTO DE 130 TQS PARA PULVE	3.254,51
161209	MOTOR ESTACIONARIO FAB. YAMMAR	46,24

Faint, illegible text, possibly bleed-through from the reverse side of the page. The text is arranged in approximately 30 horizontal lines across the center of the page.



161210	MOTOR ESTACIONARIO FAB. YAMMAR	46,24
161211	MOTOR ESTACIONARIO FAB. YAMMAR	46,24
161212	BOMBA DE 3 PISTOES FAB. COCCO	256,54
161213	BOMBA DE 3 PISTOES FAB. COCCO	256,54
161214	BANCADA EM ACO CARBONO ESTRUT.	0,02
161215	MORSA FAB. FORJASUL N. 2	-
161216	MORSA FAB. FORJASUL N. 2	-
161217	MORSA FAB. SCHULZ	0,01
161218	BANCADA EM MADEIRA C/ 4 PORTAS	-
161219	BANCADA EM MADEIRA TIPO ARMARI	-
161220	MOTO ESMERIL EM DUPLO REBOLO D	-
161221	MAQUINA DE LAVAR A JATO FAB. K	45,54
161222	BANCADA DE MADEIRA DIM. 4380X8	10,96
161223	MORSA N. 07	-
161224	SERRA POLICORTE DIAM. DO REBOL	-
161225	BANCADA DE MADEIRA C/ 6 PORTAS	-
161231	SERRA POLICORTE DIAM. DO REBOL	-
161232	BANCADA DE MADEIRA DIM. 2000X1	-
161233	SERRA POLICORTE DE COLUNA DIAM	-
161234	MOTO ESMERIL DUPLO REBOLO MOT.	0,08
161235	PRENSA HIDRAULICA PARA CABLAGE	-
161236	PRENSA HIDRAULICA PARA CABLAGE	-
161237	MORSA FAB. SCHULZ N. 8	-
161238	MORSA SOMAR N. 08	-
161239	CONJUNTO DE SOLDA OXI ACETILEN	-
161240	RETIFICADOR DE SOLDA FAB. BAMB	-
161241	COMPRESSOR DE AR FAB. WAYNE C	-
161242	TANQUE PARA OLEO DIESEL MAT. A	-
161243	TANQUE PARA OLEO DIESEL MAT. A	-
161244	TANQUE CILINDRICO HORIZONTAL M	1.041,17
161245	TANQUE CILINDRICO HORIZONTAL M	1.041,17
165612	CABECOTE PROCESSADOR-HAVERSTER	-
165612	CABECOTE PROCESSADOR-FRETE ROD	-
990001	INSTALACAO ELETRICA CABLAGEM E	-
232	CLAMBUNK BURGER 2.0 M² P/ FORWARDERS	8.459,06
232	CLAMBUNK BURGER 2.0 M² P/ FORWARDERS	8.459,06
225	CORTADOR FELLER CATERPILLAR MOD. FH 181	2.421,56
804	MAQUINA DE SOLDA 220/380/440V 450A	1.150,47
166158	MOTOR LOCOMOTIVA - TROCA AMV S	0,01
161167	SERRA CIRCULAR FABR INVICTA DI	-
163474	TANQUE RETANGULAR SUBTERRANEO	-
163475	TANQUE DE COMBUSTIVEL RETANGUL	-
163477	MOTO ESMERIL DE BANCADA C/ DUL	-
163478	PORTICO MOVEI ESTRUTURA TUBULA	-
163479	COMPRESSOR DE AR FABR WAYNE MO	-
163480	RETIFICADOR ESTATICO P/ SOLDA	-
163481	MAQUINA DE SOLDA FABR BAMBOZZI	-
163482	CONJUNTO OXI ACETILENO	-
163483	MORSA RIDGID NUM.61	-
163484	PRENSA HIDRAULICA FABR EVA TIP	-
163485	MACACO TIPO JACARE CAPAC 2 TO	-
163486	MORSA RIDGID NUM.61	-
163487	FURADEIRA DE COLUNA FABR KONE	-
163488	ROSQUEADEIRA ACIONADA P/ M.E.	-
163489	SERRA TIPO POLYKORTE C/ ALAVAN	-
163490	DISPOSITIVO PNEUMATICO FABR CA	-
163491	LAVA JATO FABR WAP MOD.CS-2000	701,73
163492	CARREGADOR DE BATERIAS LENTO F	227,35
163493	MORSA P/ CANO NUM.3	0,17
163494	RADIO INTERCOMUNICADOR FABR UN	-
163495	COMPRESSOR DE AR FABR SCHULZ M	282,60
163496	MAQUINA DE SOLDA FABR BAMBOZZI	-
163497	LAVA JATO FABR KARCHER MOD.HDS	-

1941
1942
1943
1944
1945
1946
1947
1948
1949
1950
1951
1952
1953
1954
1955
1956
1957
1958
1959
1960
1961
1962
1963
1964
1965
1966
1967
1968
1969
1970
1971
1972
1973
1974
1975
1976
1977
1978
1979
1980
1981
1982
1983
1984
1985
1986
1987
1988
1989
1990
1991
1992
1993
1994
1995
1996
1997
1998
1999
2000
2001
2002
2003
2004
2005
2006
2007
2008
2009
2010
2011
2012
2013
2014
2015
2016
2017
2018
2019
2020
2021
2022
2023
2024
2025

VARA DISTRITAL DE
MONTE DOURADOFolha nº 93407

163498	MACACO HIDRAULICO FABR DUFF-NO	-
163499	MACACO HIDRAULICO FABR DUFF-NO	-
163500	MACACO HIDRAULICO FABR DUFF-NO	-
163501	MACACO HIDRAULICO FABR DUFF-NO	-
163502	BOMBA DE OLEO MANUAL DIM RESER	-
163503	BOMBA DE OLEO MANUAL DIM RESER	-
163504	BOMBA DE ENGRENAGEM FABR HYDRA	-
163505	TANQUE RETANGULAR MAT ACO CARB	-
163506	LAVA JATO FABR KARCHER MOD.HDS	-
163507	BANCADA DE TESTE C/ 4 CABECOTE	351,78
163508	LAVA JATO FABR KARCHER MOD.HDS	-
163509	LAVADOR DE PECAS MAT ACO CARBO	-
163510	EQUIPAMENTO P/ TESTE DO MOTOR	-
163511	CARREGADOR DE BATERIA FABR LA	-
163512	BANDEIRA EM VIGA I 3X4POL C/ B	-
163513	PONTE ROLANTE FABR MASSA TIPO	-
163514	SILO DE AREIA CILINDRICO VERTI	-
163515	CONJUNTO OXICETILENO	-
163516	PRESA HIDRAULICA FABR EVA TIP	-
163517	FURADEIRA DE COLUNA FABR YADDOY	470,43
163518	CONJUNTO OXICETILENO	-
163519	MAQUINA DE SOLDA FABR BAMBOZZI	-
163520	MORSA N.08	0,01
163521	ESMERIL DE COLUNA C/ DUPLO REB	-
163522	BIGORNA 20KG	-
163523	SERRA POLYCORTE ACION POR MOTO	-
163524	MORSA P/ CANO N.02	-
163525	MAQUINA DE SOLDA FABR BOMBOZZI	-
163526	ESTUFA ELETRICA MAT ACO CARBON	-
163527	ESTUFA ELETRICA MAT ACO CARBON	-
163528	DESTILADOR DE AGUA FABR SABBE	-
163529	RADIO INTERCOMUNICADOR FABR UN	-
163530	ELEVADOR ELETRO MECANICO FABR	-
163531	ELEVADOR ELETRO MECANICO FABR	-
163532	ELEVADOR ELETRO MECANICO FABR	-
163533	ELEVADOR ELETRO MECANICO FABR	-
163534	BANDEIRA EM VIGA I 3 X 4POL C/	-
163535	BANDEIRA EM VIGA I 3 X 4POL C/	-
163536	BOMBA HIDRAULICA P/ COLOCAR E	-
163537	MAQUINA P/ LEVANTAR E ENCARRIL	-
163538	RESERVATORIO RETANGULAR MAT AC	-
163539	RESERVATORIO RETANGULAR MAT AC	-
163540	MORSA N.08	-
163541	BANCADA P/ TESTE DE VALVULAS D	-
163542	TORQUIMETRO FABR SHEENEY TAMAN	-
163543	APARELHO P/ TESTE DE BICO INJE	-
163544	APARELHO P/ TESTE DE BICO INJE	-
163545	PAINEL DE FORCA COMPOSTO DE 1	-
163546	TRANSFORMADOR DE FORCA POT 75K	-
163547	MAQUINA P/ AQ.DO ROLAMENTO DO	-
163548	BOMBA P/ ENCAIXE DO BOCAL NA M	-
163549	MAQUINA DE SOLDA FABR PRODELEC	-
163550	TRANSFORMADOR DE FORCA FABR UN	-
163552	PRESA HIDRAULICA FABR EVA CAP	-
163553	MORSA N.06	0,09
163561	APARELHO P/ TESTE DE SISTEMA D	-
163579	COMPRESSOR DE AR ESTACIONARIO	-
990102	MAQUINA DE SOLDA FABR BAMBOZZI	858,52
990103	INSTALACAO ELETRICA, CABLAGEM	-
238	GERADOR DE ENERGIA FAZENDA PARU	0,01
114	GERADOR DE ENERGIA HEIMER 40/36 KVA POT.	0,01
379	GRUPO DIESEL GERADOR HEIMER 40KVA BITUBA	0,01
616	GRUPO GERADOR YANMAR 12,5 KVA C/ PAINEL	0,01

[Illegible Title]

[Illegible text follows, appearing as faint, mirrored bleed-through from the reverse side of the page. The text is largely indistinguishable due to the low contrast and grain of the scan.]

[Illegible text, possibly a list or index, appearing as faint bleed-through on the right margin.]



671	CONJUNTO MOTOBOMBA 2" x 2" HONDA	21,83
5791	RADIO VHF 45W 04 CANAIS - MOTO	0,01
390	GERADOR DE SOLDA ELETRICA MOD. TN5B/56	0,01
620	GRUPO GERADOR 7,5 KVA TRIFASE MOD. YT18E	0,01
160886	BANCADA EM ACO CARBONO DIM 250	5,68
160887	ESMERIL DE BANCADA DUPLO REBOL	11,64
160888	BIGORNA DE 100 KG	8,92
160889	MORSA MODULAR N.8	0,34
160890	BANCADA EM ACO CARBONO DIM 460	9,65
160895	TRANSFORMADOR FABR.SIEMENS TIP	12,53
160896	CHAVE BLINDADA 200A 600V.	5,05
160898	ALIMENTADOR VIBRATORIO FABR.FA	1.727,42
160899	PENEIRA VIBRATORIA FABR.FACO T	1.515,28
160900	ESTEIRA TRANSPORTADORA EM LONA	766,23
160901	PAINEL ELETRICO DE COMANDO MAT	457,93
160902	PAINEL ELETRICO DE COMANDO MAT	1.600,53
160903	ESTEIRA TRANSPORTADORA EM LONA	3.682,05
160904	ESTEIRA TRANSPORTADORA EM LONA	766,23
160905	ESTEIRA TRANSPORTADORA EM LONA	2.210,14
160906	ESTEIRA TRANSPORTADORA EM LONA	447,49
160909	ALIMENTADOR VIBRATORIO FAB. FA	828,16
160910	PAINEL ELETRICO DE COMANDO MAT	3.094,91
160911	EXAUSTOR DE PAREDE DIM 400MM A	10,52
160912	VENTILADOR DE TETO DIAM 1000MM	4,92
160913	ESTEIRA TRANSPORTADORA EM LONA	1.789,60
160914	ESTEIRA TRANSPORTADORA EM LONA	1.469,17
160915	ESTEIRA TRANSPORTADORA EM LONA	3.193,75
160916	ESTEIRA TRANSPORTADORA EM LONA	697,98
160917	ESTEIRA TRANSPORTADORA EM LONA	2.791,85
160918	ESTEIRA TRANSPORTADORA EM LONA	3.193,75
160919	PENEIRA VIBRATORIA FAB. FACO T	3.638,69
160920	MOTO GERADOR FABR.CATTERPILLAR	5.849,80
160921	PAINEL ELETRICO MAT.ACO CARBON	914,90
160922	CHAVE BLINDADA 30 AMPER 250V.	2,19
160923	TRANSFORMADOR FABR.SIEMENS POT	45,67
160924	TANQUE CILINDRICO HOR.RESERVAT	2.288,24
160926	MAQUINA DE SOLDA (CARRETA MOVE	305,79
990130	INSTALACAO ELETRICA CABLAGEM E	807,18
990132	INSTALACAO ELETRICA CABLAGEM E	9.152,62
990133	CONJUNTO DE SOLDA OXIACETILENO	-
990134	INSTALACAO ELETRICA CABLAGEM E	1.038,58
163333	ESTUFA FAB. QUIMIS TEMPERATURA	19,90
163594	TRANSFORMADOR TRIFASICO FAB. H	-
163595	TRANSFORMADOR TRIFASICO FAB. F	-
163596	TRANSFORMADOR TRIFASICO FAB. F	-
163597	PAINEL ELETRICO FAB. FEDERAL P	-
163598	PAINEL ELETRICO FAB. CUTLER HA	-
163599	PAINEL ELETRICO FAB. CUTLER HA	-
165066	PHMETRO DIGITAL FABR PIGIMED M	13,66
165067	PLACA AQUECEDORA FABR QUIMIS C	20,24
165068	PLACA AQUECEDORA FABR FANEM C/	20,24
165069	BOMBA DE VACUO FABR FANEM MOD.	10,47
165070	ESTABILIZADOR DE TENSAO FABR E	2,05
165071	AGITADOR MECANICO C/ 6 HASTES	82,10
165073	BALANCA C/ SECADOR DE AMOSTRA	79,37
165074	PHMETRO DIGITAL FABR ACTRON MO	7,53
165075	CONDUTIVIMETRO BRIGDE FABR YSI	32,91
165076	ESPECTOFOTOMETRO FABR MILTON R	57,84
165077	PHMETRO FABR MICRONAL MOD.B374	13,30
165078	AGITADOR MAGNETICO FABR FISCH	26,49
165079	ESTUFA FABR BLUE M TEMP.MAXIMA	-
165080	MANTA AQUECEDORA FABR QUIMIS 1	1,34
165081	AGITADOR MAGNETICO/AQUECEDOR F	2,39

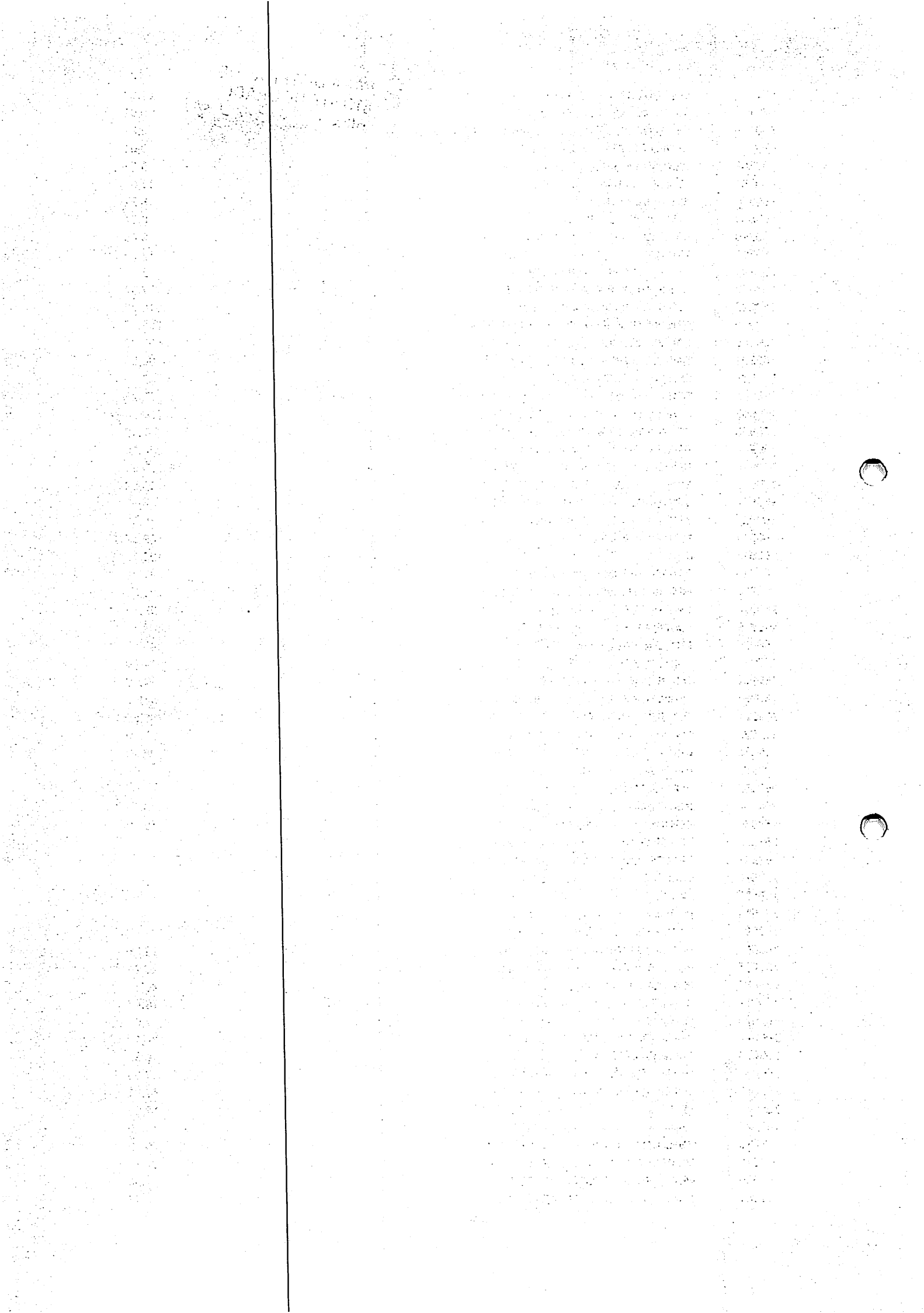

165082	MUFLA FABR COBEL TEMP.MAXIMA 1	10,45
165083	ESTUFA A VAPOR FABR BLUE-M TEM	-
165084	PLACA AQUECEDORA FABR FANEM MO	2,68
165085	CAPELA MATERIAL ACO CARBONO C/	43,01
165086	MUFLA FABR THERMOLINE MOD. A41	-
165087	ESTUFA DE ESTERILIZACAO UNIVER	3,35
165088	ESTUFA A VAPOR FABR BLUE M MOD	-
165089	AGITADOR MAGNETICO/AQUECEDOR F	1,53
165090	PHMETRO FABR FISCHER MOD.140A	17,14
165091	CONDUTIVIMETRO FABR ACTRON MOD	10,52
165092	TIME DIGITAL FABR FISCHER MOD.	12,27
165093	TIME DIGITAL FABR FISCHER MOD.	12,27
165094	TIME DIGITAL FABR FISCHER MOD.	12,27
165095	TIME DIGITAL FABR FISCHER MOD.	12,27
165096	TIME DIGITAL FABR FISCHER MOD.	12,27
165097	TIME DIGITAL FABR PRECISION	-
165098	CAPELA MATERIAL ACO CARBONO C/	-
165099	PLACA AQUECEDORA FABR FANEM MO	2,68
165100	CHAPA DE AQUECIMENTO FABR ANNO	0,12
165101	AGITADOR DE FRASCOS FABR BURRE	-
165102	TIME ELETRICO FABR CRALAB ESCA	3,82
165103	ESTUFA ENCUBADORA P/BOD FABR	17,96
165105	MICROSCOPIO FABR AMERICAN-OPTI	143,16
165106	CLASSIFICADOR DE FIBRAS FABR T	-
165107	REFINADOR DE FIBRA VALLEY BATE	204,84
165108	REFINADOR DE FIBRA VALLEY BATE	204,84
165109	FORMADOR DE FOLHAS FABR REGMED	2.966,78
165110	DISTRIBUIDOR FABR REGMED TIPO	-
165111	SHOPPER RIGELER FABR REGMED MO	387,74
165112	PLACA AQUECEDORA FABR QUIMIS C	20,24
165113	SHOPPER RIGELER FABR REGMED MO	387,74
165114	APARELHO DE RASGO FABR ABE LOR	28,22
165115	POROZIMETRO FABR TESTING MACHI	35,26
165116	DESINTEGRADOR DE CELULOSE FABR	59,04
165117	PRENSA HIDRAULICA/PNEUMATICA F	-
165119	CSF SFENESS FABR ROBERT MITCHE	-
165120	APARELHO DE TRACAO FABR AB LOR	-
165121	APARELHO DE ESTOURO FABR AB LO	-
165122	POROZIMETRO FABR WELE GURLEY	-
165123	MICROMETRO FABR TESTING MACHIN	9,24
165124	APARELHO P/ RASGO FABR REGMED	-
165125	DESUMIDIFICADOR DE AR FABR ARF	136,84
165126	DIGESTOR PILOTO FABR HAATO TUO	-
165127	DEPURADOR DE MASSA CAPAC 3LTS	-
165128	CLASSIFICADOR DE CAVACOS MATER	-
165129	MUFLA FABR THERMOLYNE MOD.A417	-
165130	BALANCA DE PRATO FABR OHAUS CA	31,72
165131	ESTUFA FABR FANEM MOD.002C-B T	4,82
165132	ESTUFA FAB. FISHER TEMPERATURA	48,35
165133	AGITADOR MECANICO FAB. FISATOM	9,22
165134	AGITADOR MAGNETICO/AQUECEDOR F	4,11
165135	AGITADOR MECANICO FAB. QUIMIS	8,86
165136	AGITADOR DE FRASCOS FAB. BURRE	-
165137	CRONOMETRO DIGITAL FAB. PRECIS	-
165138	CRONOMETRO DIGITAL FAB. PRECIS	-
165139	CRONOMETRO DIGITAL FAB. PRECIS	-
165140	BANHO TERMOSTATICO FAB. QUIMIS	28,95
165141	MICROSCOPIO FAB. CARL VEISS AM	144,56
165142	LUPA FAB. SOUTHERM PRETISON MO	7,21
165143	CROMATOGRAFO A GAS FAB. HP MOD	-
165144	CROMATOGRAFO A GAS FAB. HP MOD	-
165145	APARELHO DE RIGIDEZ FAB. TELED	56,31
165146	APARELHO P/ MEDIR TEMPERATURA	-

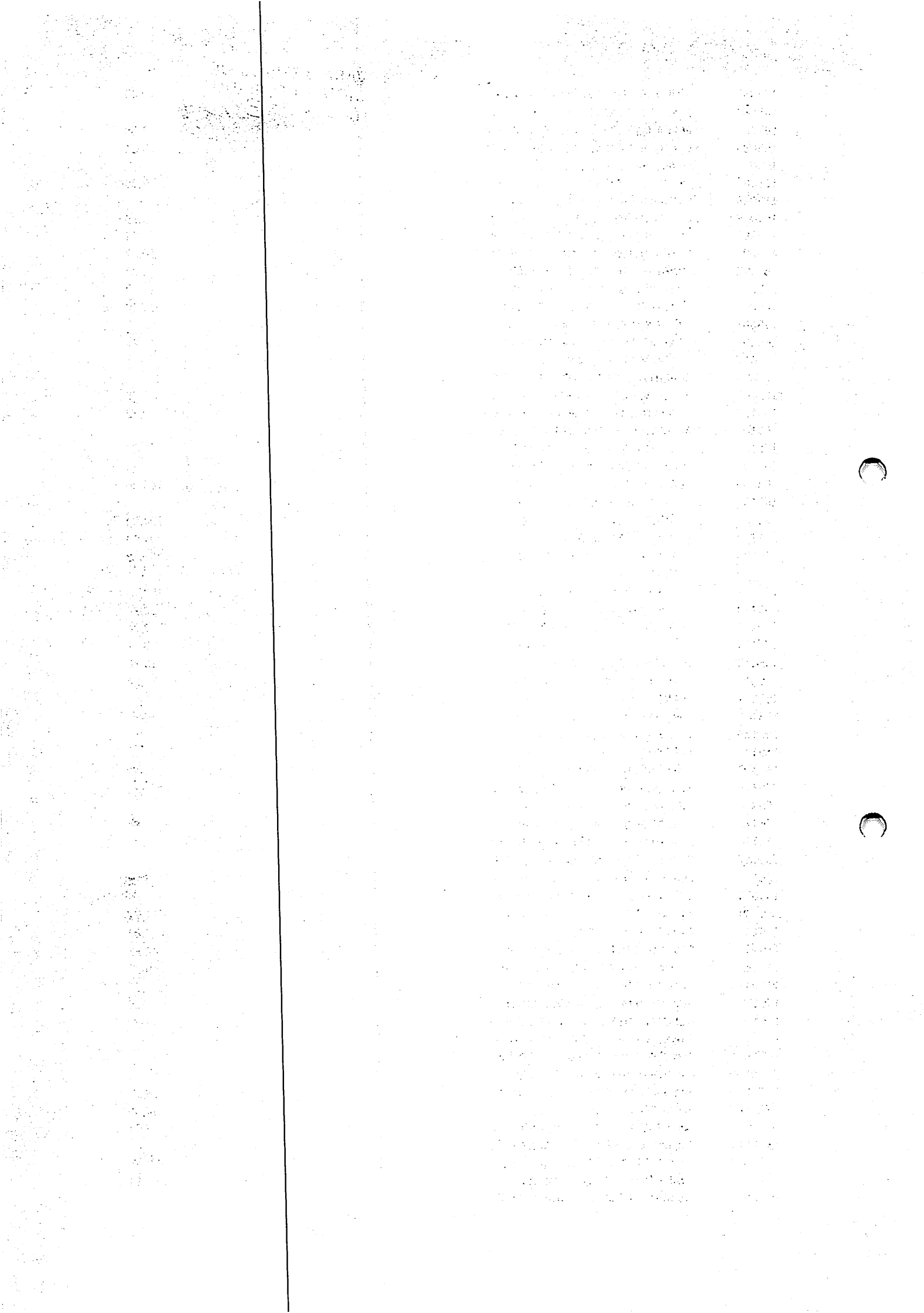

VARA DISTRITAL DE
 MONTE DOURADO
 FOLHA Nº 9343

165147	PRENSA HIDRAULICA FAB. LORENTZ	324,87
165149	DISTRIBUIDOR DE FIBRAS FAB. RE	542,93
165150	DESINTEGRADOR DE FIBRAS FAB. I	59,04
165151	MOINHO DE DISCO PFI NUM. 505 C	41,05
165152	CHAPA AQUECEDORA FAB. QUIMIS C	20,24
165153	CHAPA AQUECEDORA FAB. QUIMIS C	20,24
165154	CAPELA MAT. MADEIRA REVEST. EM	166,84
165155	BANHO MARIA FAB. QUIMIS TEMPER	6,32
165156	ESTUFA FAB. BLUE M TEMPERATURA	-
165157	FORMADOR DE FOLHAS MANUAL DIAM	-
165158	PHMETRO DIGITAL FAB. MICRONAL	21,65
165159	AGITADOR MAGNETICO/AQUECIMENTO	-
165160	CAPELA MAT. MADEIRA REVEST. EM	166,84
165161	MEDIDOR DE ALVURA FAB. VEISS E	7.534,86
165162	BALANCA DE PRESCISAO FAB. METT	155,84
165163	AGITADOR MAGNETICO/AQUECEDOR F	2,39
165164	BALANCA FAB. METTLER MOD. BASB	1.758,15
165165	BALANCA DE PRESCISAO FAB. METT	107,28
165166	BALANCA DE PRESCISAO FAB. METT	21,93
165167	AGITADOR MAGNETICO/AQUECEDOR F	2,39
165168	BANHO MARIA FAB. QUIMIS TEMPER	6,32
165169	PHMETRO FAB. MICRONAL MOD. B37	13,30
165170	CAPELA MAT. PVC C/ 1 PORTA EM	556,25
165171	CAPELA MAT. PVC C/ 1 PORTA EM	556,25
165172	DEPURADOR FAB. AB LORENTZEN TI	32,11
165174	AGITADOR MECANICO FAB. QUIMIS	75,91
165175	CENTRIFUGA FAB. FANEM MOD. EXC	133,00
165176	DIGESTOR PILOTO FAB. HAATO TUO	19.959,05
165176	DIGESTOR-PADRONIZACAO INTERNAS	-
165177	TALHA MANUAL FAB. KOCK CAPAC.	1,08
165178	SELADORA DE PLASTICO FAB. CLAM	7,08
165179	ESTUFA FAB. QUIMIS TEMPERATURA	19,90
165180	BALANCA ANALITICA FAB. METTLER	21,22
165181	ESTUFA FAB. QUIMIS TEMPERATURA	19,90
165182	BALANCA DE PLATAFORMA FAB. FAI	5,01
165183	BALANCA DE PRATO FAB. FILIZOLA	27,78
165184	MOINHO DE FACAS FAB. THOMAS-WI	-
165185	PENEIRA DE CLASSIFICACAO DE CA	134,30
165186	BALANCA ELETRONICA DE PRECISAO	22,33
165187	BALANCA ANALITICA FABR METTLER	21,93
165188	BALANCA DE PRECISAO FABR PRECI	-
165189	BALANCA DE PRECISAO FABR METTL	89,94
165190	ESTABILIZADOR DE TENSAO FABR I	0,57
165191	APARELHO DE ABSORCAO ATOMICA F	-
165192	BALANCA FABR METTLER MOD.H80 C	21,93
165193	CONDUTIVIMETRO FABR ACTLON MOD	7,53
165194	VISCOZIMETRO FABR BROOKFIELD M	34,77
165195	BALANCA ANALITICA FABR METTLER	21,22
165196	PHMETRO FABR FISCHER MOD.380	17,42
165197	PHMETRO PORTATIL FABR FISCHER	19,35
165198	PHMETRO DIGITAL FABR ACTRON MO	7,53
165199	PHMETRO DIGITAL FABR ACTRON MO	7,53
165200	CONDUTIVIMETRO FABR YSY MOD.31	32,91
165233	PHMETRO FABR MICRONAL MOD.B-37	13,30
165235	COMPRESSOR DE AR PRESSAO MAXIM	-
165236	PAINEL DE CONTROLE C/ 1 VOLTIM	645,30
165237	BOILER FABR CUMULUS MOD.LUXO V	13,27
165238	TRANSFORMADOR DE FORCA FABR FV	193,99
165239	TRANSFORMADOR DE FORCA FABR FV	193,99
165240	PHMETRO FABR MICRONAL MOD.B-37	580,27
165241	TRANSFORMADOR DE FORCA FAB. BR	144,33
165274	CENTRAL DE AR CONDICIONADO FAB	-
165401	ILUMINACAO DE EMERGENCIA FABR	-

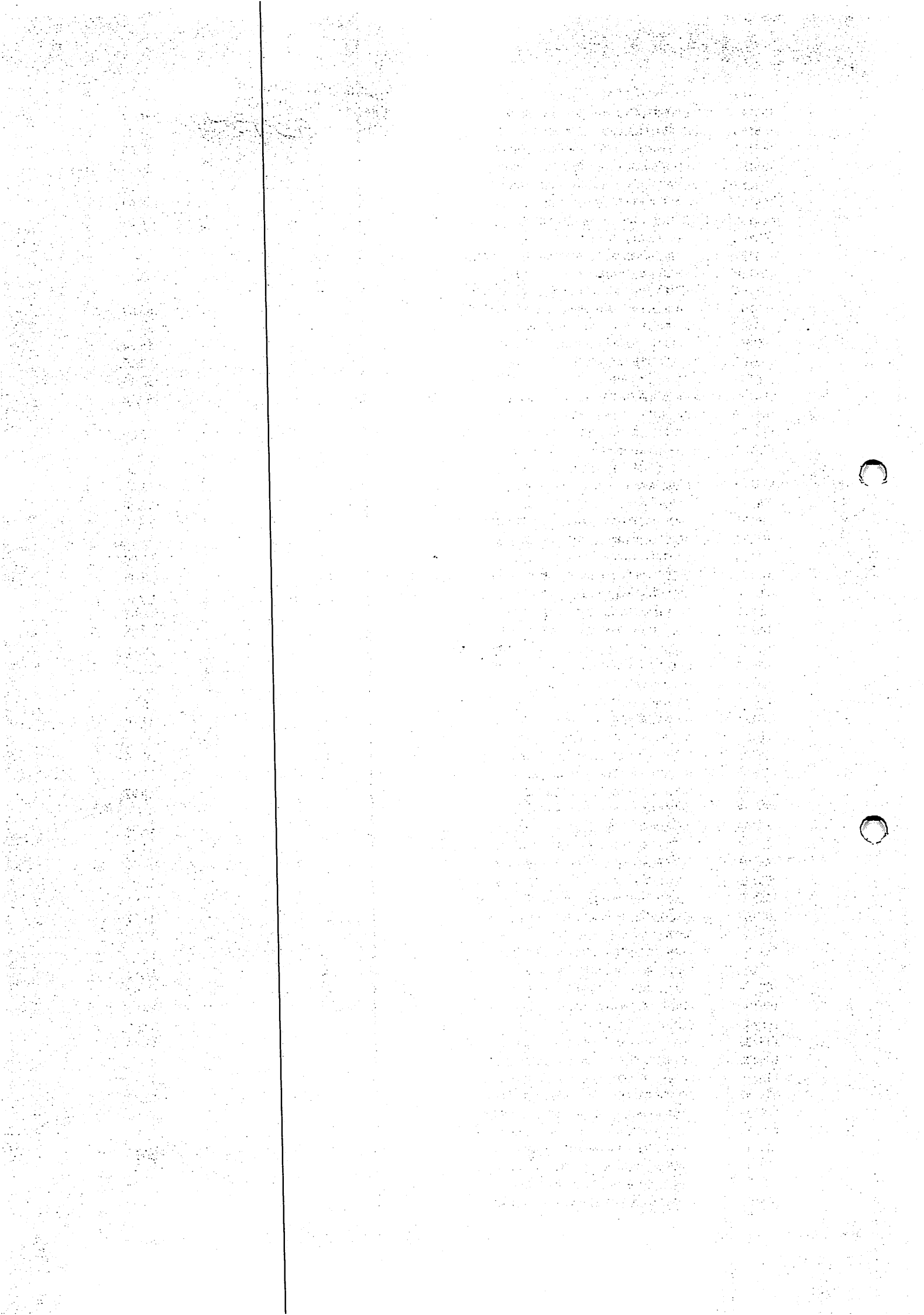

165402	CHAVE BLINDADA FABR CONTINENTA	-
165403	CHAVE TIPO FACA 600V 75HP	0,03
165404	TRANSFORMADOR POT 40KVA TENSAO	-
165405	FURADEIRA ELETRICA MANUAL FABR	-
165406	BANCADA MATERIAL ACO CARBONO C	-
165407	MORSA STARRETT N.05	-
165408	CONTAINER MAT ACO CARBONO C/ 2	-
165409	CONTAINER MAT ACO CARBONO C/ 2	-
165410	CONTAINER MAT ACO CARBONO C/ 2	-
165411	TRANSFORMADOR POT 30KVA TENSAO	-
165648	COORDENADORIA PROJETO 280	-
165778	PAVIMENTAÇÃO AREA INDUSTRIAL	-
835428	INSTAL.ALMOXARIFADO AUTO ATEND	-
990081	INSTALACAO ELETRICA, CABLAGEM	-
990084	INSTALACAO ELETRICA, CABLAGEM	471,77
990085	INSTALACAO ELETRICA, CABLAGEM	615,49
990119	INSTALACAO ELETRICA, CABLAGEM	-
1000	TANQUE CAUSTIFICADOR 4	566,39
1000	TANQUE DE DILUICAO DE LAMA	1.983,20
1000	MOTOR MA-0016 E ACESSORIOS	169,87
6653	DESAGUADORA DE CELULOSE	0,01
489	VLR REF ENC RI 1080200 - EQUIP LPM SIST.	0,01
745	MELH./REFORMA PARQUE FABRIL RI-1080321	969.844,11
1073	COMPRESSOR DE AR SCHULZ MOD. MSV40/350	4.234,45
1074	BALANCA INTEGRADORA P/ CORREIAS TOLEDO	19.084,46
1075	BALANCA INTEGRADORA P/ CORREIAS TOLEDO	19.084,46
1091	PAINEL ELETRICO ALIMENTACAO GRUA ESTAC.	28.011,23
1177	LAVADOR DE TORAS LPM	354.186,62
1179	PICADOR DE TORETES DEMUTH LPM	533.118,80
1180	SEPARADOR DE TORETES DEMUTH DMR - LPM	1.170.514,40
1187	ELETROCENTRO WEG DA LPM	956.694,89
1187	ELETROCENTRO DA LPM - COMPLEMENTO	44.169,98
1188	TUBULACOES E ACESSORIOS DA LPM	300.594,60
162261	PAINEL DE COMANDO C/ 17 CHAVES	-
162262	PAINEL DE COMANDO C/ 6 CHAVES	-
162621	GUINCHO P/ TORAS FAB. TANGUAY	-
162622	TRANSPORTADOR P/ RECEBIMENTO D	3.711,03
162623	TRANSPORTADOR DE CORRENTE P/ O	-
162624	CAR PULLER FAB. ACO PAULISTA M	1.210,56
162625	DESCASCADOR DE TORAS FAB. MURRAY	0,01
162625	MODERNIZACAO DESCASCADOR DE TORAS MURRAY	4.231.110,52
162625	TAMBOR DESCASCADOR 2º ESTAGIO RI 1080329	1.566.727,41
162625	TAMBOR DESCASCADOR - RI 1080358	158.196,08
162626	PICADOR DE TAMBOR FAB. DENUTH	-
162627	PENEIRA VIBRATORIA FABR ROTEX	-
162628	PENEIRA VIBRATORIA FABR ROTEX	-
162629	PENEIRA VIBRATORIA FABR ROTEX	-
162630	PENEIRA VIBRATORIA FABR ROTEX	-
162631	PENEIRA VIBRATORIA FABR ROTEX	-
162632	TRANSPORTADOR DE CAVACOS P/ A	-
162633	TRANSPORTADOR DE CAVACOS P/ PI	-
162634	TRANSPORTADOR DE CORRENTE C/ 3	-
162635	TRANSPORTADOR DE CORRENTE C/ 3	-
162636	TRANSPORTADOR EM LONA EMBORRAC	-
162637	TRANSPORTADOR DE CORREIA MAT.	-
162638	ARREMECADOR DE CAVACOS DA PILH	-
162639	ARREMECADOR DE CAVACOS DA PILH	-
162640	TRANSPORTADOR DE CORREIA MAT.	-
162641	TRANSPORTADOR MATERIAL LONA EM	-
162642	TRANSPORTADOR DE CORRENTE DE R	-
162643	TRANSPORTADOR DE REJEITOS MAT	-
162644	TRANSPORTADOR DE SAIDA DO PICA	-
162645	TRANSPORTADOR DE SAIDA DO DESC	-

VARA DISTRITAL DE
MONTE DOURADO
Folha nº 93444

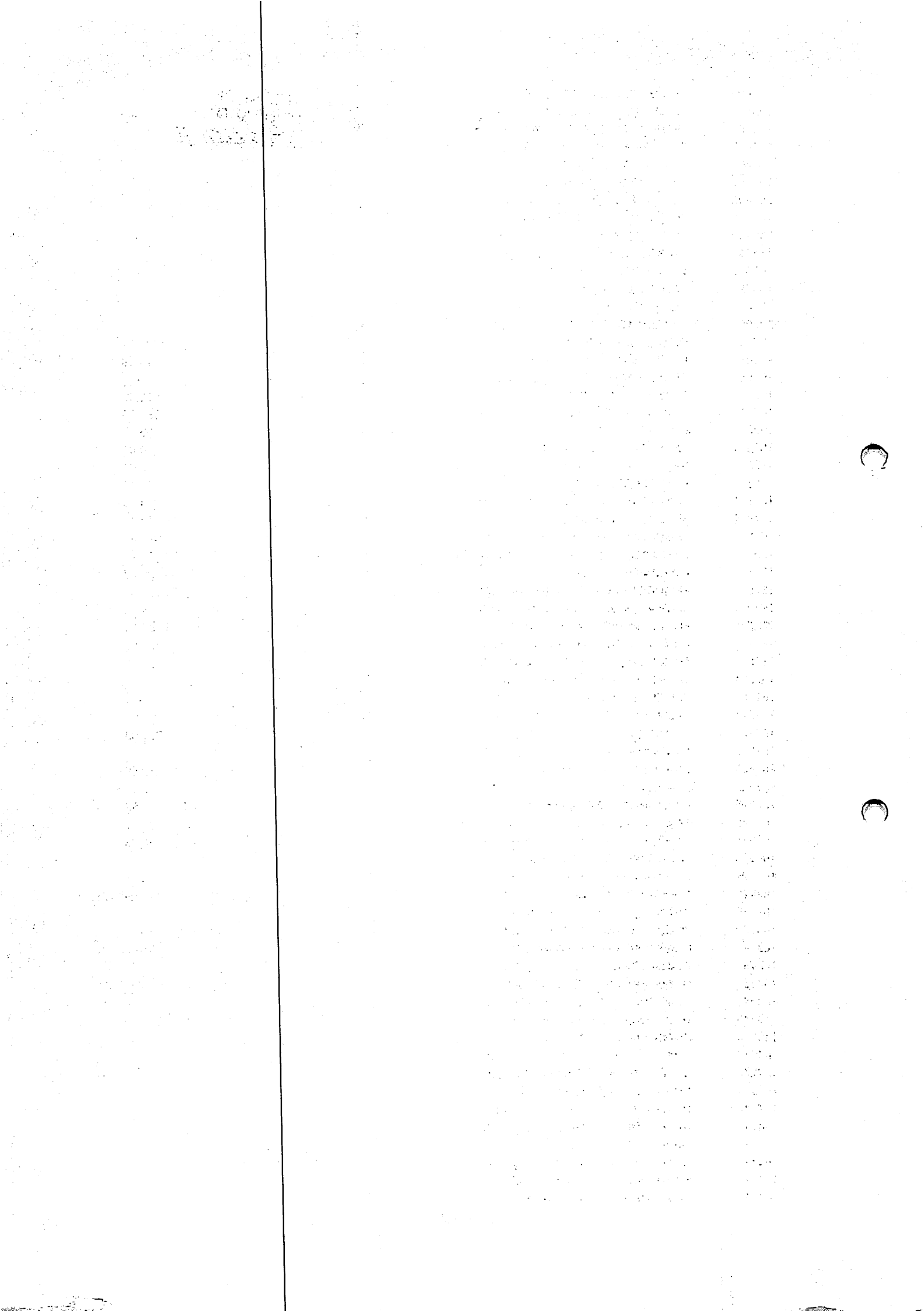

162646	PRIMEIRO TRANSPORTADOR DE ESPI	-
162647	SEGUNDO TRANSPORTADOR DE ROLOS	-
162648	TERCEIRO TRANSPORTADOR DE ROLO	-
162649	TRANSPORTADOR P/ PICADOR MURRA	-
162650	TRANSPORTADOR DE SAIDA DE CAVA	-
162652	PICADOR DE TAMBOR P/ TORAS FAB	-
162653	TRANSPORTADOR DE DISTRIBUICAO	-
162654	TRANSPORTADOR DE REJEITOS DAS	-
162657	TRANSPORTADOR DE CAVACOS P/ AR	-
162658	PRIMEIRO TRANSPORTADOR DE CAVA	-
162659	SEGUNDO TRANSPORTADOR DE CAVAC	-
162660	PAINEL DE COMANDO C/ 9 CHAVES	-
162663	PAINEL DE COMANDO C/ 6 CHAVES	-
162664	CCN C/ AMPERIMETROS VOLTIMETRO	-
162665	CCM C/ 5 CHAVES GERAIS 1 AMPER	-
162666	PAINEL ELETRICO C/ 9 CHAVES GE	-
162667	PAINEL ELETRICO C/ 9 CHAVES GE	-
162668	CONJUNTO DE BATERIAS FABR NICK	135,17
162669	TRANSFORMADOR DE ILUMINACAO FA	-
162670	BANCO DE CAPACITORES C/ 2 ELEM	-
162671	BANCO DE CAPACITORES C/ 2 ELEM	-
162672	BANCO DE CAPACITORES C/ 2 ELEM	-
162673	BANCO DE CAPACITORES C/ 2 ELEM	-
162674	CAPACITOR FABR WESTINGHOUSE PO	-
162675	TRANSFORMADOR DE ILUMINACAO FA	-
162676	ILUMINACAO DE EMERGENCIA FABR	-
162677	ASPIRADOR DE PO FABR NEW JAPAM	-
162678	ILUMINACAO DE EMERGENCIA FABR	-
162679	TRANSFORMADOR FABR FEDERAL PI	-
162680	TRANSFORMADOR FABR FEDERAL PIO	-
162681	TRANSFORMADOR FABR FEDERAL PIO	-
162682	CCM C/ 15 CHAVES GERAIS DIM 25	-
162683	TRANSFORMADOR DE ILUMINACAO FA	-
162684	TRANSFORMADOR DE ILUMINACAO FA	-
162685	BALANCA ELETRONICA FAB. TOLEDO	-
162686	CENTRAL DE AR CONDICIONADO CAP	-
164701	MORSA N.8	-
164702	BANCADA MATERIAL MADEIRA DIM 2	-
164703	MULTITEST FABR SIMPSON MOD.260	-
164704	ILUMINACAO DE EMERGENCIA FABR	-
164705	PAINEL DE COMANDO MATERIAL ACO	-
164706	PAINEL DE COMANDO C/ 27 CHAVES	-
164707	TRANSFORMADOR A SECO POT 50KVA	-
164708	TRANSFORMADOR A SECO POT 30KVA	-
164709	QUADRO DE ILUMINACAO C/ DISJUN	-
164710	QUADRO DE ILUMINACAO C/ DISJUN	-
164711	QUADRO DE ILUMINACAO MATERIAL	-
164712	TRANSFORMADOR A SECO POT 50KVA	-
164713	ILUMINACAO DE EMERGENCIA FABR	-
164714	QUADRO DE ILUMINACAO MATERIAL	-
164715	QUADRO ELETRICO FABR MADEF C/	-
164716	BANCO DE CAPACITORES C/ 7 ELEM	-
164717	TRANSFORMADOR A SECO POT 50KVA	-
164718	QUADRO DE COMANDO FABR FEDERAL	-
164719	QUADRO ELETRICO DE ILUMINACAO	-
164720	QUADRO DE ILUMINACAO C/ DISJUN	-
164721	TRANSFORMADOR A SECO POT 15KVA	-
164722	TRANSFORMADOR A SECO POT 50KVA	-
164723	TRANSFORMADOR A SECO POT 50KVA	-
164724	PAINEL DE COMANDO FABR CUTLER-	-
164725	PAINEL DE COMANDO FABR UNITROL	-
164726	PAINEL DE COMANDO FABR CUTTER	-
164727	PAINEL DE COMANDO C/ DISJUNTOR	-

Faint, illegible text, likely bleed-through from the reverse side of the page. The text is arranged in a columnar format and is mostly illegible due to low contrast and noise.

Faint, illegible text, likely bleed-through from the reverse side of the page. This column of text is also mostly illegible due to low contrast and noise.



164728	PAINEL DE COMANDO FABR UNITROL	-
164729	PAINEL ELETRICO FABR FEDERAL P	-
164730	PAINEL DE ILUMINACAO C/ DISJUN	-
164731	CENTRAL DE AR CONDICIONADO CAP	-
164732	MAQUINA DE SOLDA FABR BAMBOZZI	285,18
164733	TALHA MANUAL FABR BERG STEEL C	35,73
164734	ESMERIL DE BANCADA C/ DUPLO RE	-
164735	TORNO MECANICO FABR ROMI MOD.1	-
164736	TALHA MANUAL FABR BERG STEEL C	46,83
164737	MOTO ESMERIL DE COLUNA C/ DUPL	10,86
164738	CHAVE BLINDADA 60A 600V	0,04
164739	SERRA ALTERNATIVA FABR ALJE CO	-
164740	MOTO ESMERIL DE BANCADA C/ DUP	-
164741	CHAVE BLINDADA 60A 600V	0,04
164742	FURADEIRA RADIAL DE COLUNA FAB	4.376,79
164743	BANCADA MATERIAL ACO CARBONO C	-
164744	BANCADA ESTRUTURA MADEIRA DIM	-
164745	MORSA MODULAR N.08	-
164746	MORSA MODULAR N.08	-
164747	CHAVE BLINDADA TENSAO 600V AMP	0,04
164748	CHAVE BLINDADA TENSAO 600V AMP	0,04
164749	CHAVE BLINDADA TENSAO 600V AMP	0,04
164750	CHAVE BLINDADA TENSAO 600V AMP	-
164751	CHAVE BLINDADA TENSAO 600V AMP	-
164752	CHAVE BLINDADA TENSAO 600V AMP	-
164753	ROSQUEADEIRA DE BANCADA FAB. R	-
164754	BANCADA MATERIAL ACO CARBONO C	-
164755	PRENSA HIDRAULICA FAB. FAREX T	-
164756	TALHA ELETRICA FAB. DEMAG CAPA	-
164757	CONJUNTO OXI ACETILENO	-
164758	CONJUNTO OXI ACETILENO	-
164759	CONJUNTO OXI ACETILENO	-
164760	TRANSFORMADOR RETIFICADOR DE S	285,18
164761	TRANSFORMADOR RETIFICADOR DE S	285,18
164762	TRANSFORMADOR RETIFICADOR DE S	285,18
164763	CHAVE BLINDADA 600V.60 AMPER,5	0,04
164764	SERRA ALTERNATIVA HORIZONTAL F	106,78
164765	FURADEIRA DE COLUNA FAB. KONE	76,19
164766	CHAVE BLINDADA FAB. MASTIN TIP	-
164767	CHAVE BLINDADA FAB. FURNAS 600	-
164768	CHAVE BLINDADA 600V.60 AMPER,5	0,04
164769	CHAVE BLINDADA 600V.60 AMPER,5	0,04
164770	MORSA NUM. 8	-
164771	MORSA NUM. 5	0,35
164772	BANCADA ESTRUTURA ACO CARBONO	-
164773	CHAVE BLINDADA 600V.60 AMPER,5	0,04
164774	BANCADA ESTRUTURA ACO CARBONO	-
164775	QUADRO DE FORCA MAT. ACO CARBO	-
164776	CARRINHO PLATAFORMA C/ 4 RODAS	-
164777	AFIADORA DE LAMINA DA MOTO SER	-
164778	AFIADORA DE LAMINAS DE ESTOFAD	-
164779	AFIADORA DE LAMINAS DE CORTAR	-
164780	LAMINADOR DE SERRA CIRCULAR FA	-
164781	LAMINADOR DE SERRA CIRCULAR FA	-
164782	DESEMPENADEIRA DE DISCOS DIAM	-
164783	TRAVADEIRA DE DISCOS PNEUMATIC	-
164784	AFIADORA DE SERRA CIRCULAR DE	-
164785	TALHA MANUAL FAB. BERG STEEL C	-
164786	TRANSFORMADOR DE FORCA FAB. HA	-
164787	CHAVE BLINDADA 600V 30A 20HP	0,28
164788	CHAVE BLINDADA 600V 30A 20HP	0,28
164789	CHAVE BLINDADA 600V 30A 20HP	0,28
164790	CHAVE BLINDADA 600V 30A 20HP	0,28

Faint, illegible text, possibly bleed-through from the reverse side of the page. The text is arranged in several columns and appears to be a list or a series of entries.

1000
1001
1002
1003
1004
1005
1006
1007
1008
1009
1010
1011
1012
1013
1014
1015
1016
1017
1018
1019
1020
1021
1022
1023
1024
1025
1026
1027
1028
1029
1030
1031
1032
1033
1034
1035
1036
1037
1038
1039
1040
1041
1042
1043
1044
1045
1046
1047
1048
1049
1050
1051
1052
1053
1054
1055
1056
1057
1058
1059
1060
1061
1062
1063
1064
1065
1066
1067
1068
1069
1070
1071
1072
1073
1074
1075
1076
1077
1078
1079
1080
1081
1082
1083
1084
1085
1086
1087
1088
1089
1090
1091
1092
1093
1094
1095
1096
1097
1098
1099
1100



164791	CHAVE BLINDADA 600V 30A 20HP	0,28
164792	CHAVE BLINDADA 600V 30A 20HP	0,28
164793	CHAVE BLINDADA 600V.60 AMPER,5	0,04
164794	PAINEL ELETRICO MAT. ACO CARBO	-
164795	BANCADA ESTRUTURA MADEIRA DIM	-
164796	CARRINHO PLATAFORMA C/ RODAS E	-
164797	LAMINADOR DE SERRA DE FITA FAB	-
164798	LAMINADOR DE SERRA DE FITA FAB	-
164799	AFIADORA DE SERRA DE FITA FAB.	-
164800	AFIADORA DE SERRA DE FITA FAB.	-
164801	AFIADORA DE SERRA DE FITA FAB.	-
164802	RECALCADOR DE DENTES PNEUMATIC	-
164803	RECALCADOR DE DENTES PNEUMATIC	-
164804	CHAVE BLINDADA 600V 30A 20HP	-
164805	CHAVE BLINDADA 600V 30A 20HP	-
164806	CHAVE BLINDADA 600V 30A 20HP	-
164807	CHAVE BLINDADA 600V 30A 20HP	-
164808	CHAVE BLINDADA 600V 30A 20HP	-
164809	CHAVE BLINDADA 600V 60A 50HP	0,04
164810	BANCADA ESTRUT. MADEIRA C/ 1 P	-
164811	MOTO ESMERIL DE BANCADA C/ DUP	0,06
164812	MORSA NUM. 5	0,35
164813	GUILHOTINA MANUAL SOBRE RODAS	-
164814	CHAVE BLINDADA 600V 60A 50HP	0,04
164815	MAQUINA DE SOLDA FAB. AGA MOD.	-
164816	TRANSFORMADOR RETIFICADOR DE S	285,18
164817	TRANSFORMADOR RETIFICADOR DE S	285,18
164818	TRANSFORMADOR RETIFICADOR DE S	285,18
164819	TRANSFORMADOR RETIFICADOR DE S	285,18
164820	TRANSFORMADOR RETIFICADOR DE S	285,18
164821	TRANSFORMADOR RETIFICADOR DE S	285,18
164822	TRANSFORMADOR RETIFICADOR DE S	285,18
164823	TRANSFORMADOR RETIFICADOR DE S	285,18
164824	TRANSFORMADOR RETIFICADOR DE S	285,18
164825	TRANSFORMADOR RETIFICADOR DE S	285,18
164826	AFIADORAS DE FACAS PLANAS FABR	-
164827	BANCADA ESTRUTURA MADEIRA C/ 1	-
164828	BANCADA ESTRUTURA MADEIRA C/ 1	-
164829	BANCADA ESTRUTURA MADEIRA C/ 1	-
164830	RETIFICA HORIZONTAL P/ FACAS P	-
164831	RETIFICA HORIZONTAL P/ FACAS P	-
164832	RETIFICA HORIZONTAL P/ FACAS P	-
164833	CHAVE BLINDADA 600V 60A 50HP	0,04
164834	CHAVE BLINDADA 600V 60A 50HP	0,04
164835	CHAVE BLINDADA 600V 60A 50HP	0,04
164836	MORSA N.4	0,10
164837	TALHA MANUAL FABR BERG STEEL C	46,83
164854	PRIMEIRO TRANSPORTADOR DA LINH	-
164855	SERRA LM CIRCULAR P/ CORTE DE	-
164856	SEGUNDO TRANSPORTADOR P/ CONVE	-
164857	SEGUNDO TRANSPORTADOR DA LINHA	-
164858	TERCEIRO TRANSPORTADOR DA LINH	-
164859	QUARTO TRANSPORTADOR DA LINHA	-
164861	PICADOR FABR KLOCKNER MOD.KTH-	-
164862	TRANSPORTADOR DE SAIDA DE CAVA	-
164863	TRANSPORTADOR DE REJEITOS CAPA	-
164864	TRANSPORTADOR DE REJEITOS CAPA	-
164865	TRANSPORTADOR DE REJEITOS CAPA	-
164866	TRANSPORTADOR DE REJEITOS DO P	-
164867	TRANSPORTADOR P/ O PICADOR TIP	-
164868	TRANSPORTADOR DE CAVACOS TIPO	-
164869	PICADOR FABR.KCOCKNER TIPO KTH	15.040,49
164870	COMPRESSOR DE AR FABR.COMPAIR	8.075,20

Faint, illegible text, possibly bleed-through from the reverse side of the page. The text is arranged in several paragraphs and is mostly obscured by noise and low contrast.

1941
1942
1943
1944
1945
1946
1947
1948
1949
1950
1951
1952
1953
1954
1955
1956
1957
1958
1959
1960
1961
1962
1963
1964
1965
1966
1967
1968
1969
1970
1971
1972
1973
1974
1975
1976
1977
1978
1979
1980
1981
1982
1983
1984
1985
1986
1987
1988
1989
1990
1991
1992
1993
1994
1995
1996
1997
1998
1999
2000
2001
2002
2003
2004
2005
2006
2007
2008
2009
2010
2011
2012
2013
2014
2015
2016
2017
2018
2019
2020
2021
2022
2023
2024
2025

164871	PICADOR FABR.KLOCKNER TIPO KTH	-
164872	PICADOR TIPO TAMBOR FABR.ETOF-	-
164873	TRANSPORTADOR DO CONVES DA SER	-
164874	TRANSPORTADOR DE SAIDA DA SERR	-
164875	TRANSPORTADOR DE SAIDA DA SERR	-
164876	TRANSPORTADOR DE SAIDA DA SERR	-
164877	TRANSPORTADOR P/ ESTEIRA DE BL	-
164878	TRANSPORTADOR DA GALGADEIRA TI	-
164879	TRANSPORTADOR DE SAIDA DA GALG	-
164880	GALGADEIRA-SERRA P/ CORTAR PRO	-
164881	TRANSPORTADOR DE REJEITOS DA S	-
164882	TRANSPORTADOR DO CONVES DA SER	-
164883	SERRA DE FITA P/ MADEIRAS FABR	-
164884	TRANSPORTADOR DO CONVES DA SER	-
164885	SERRA CIRCULAR P/ MADEIRA C/ 2	-
164886	TRANSPORTADOR DE SAIDA DA SERR	-
164887	TRANSPORTADOR DE SAIDA DA SERR	-
164888	TRANSPORTADOR DE REJEITOS DA S	-
164889	TRANSPORTADOR P/ SERRA TIPO CO	-
164890	TRANSPORTADOR P/ SERRA TIPO CO	-
164891	TRANSPORTADOR DE SAIDA DA SERR	-
164892	TRANSPORTADOR DE SAIDA DA PRE-	-
164893	PRE-SERRA COMPOSTO POR 2 SERRA	-
164894	TRANSPORTADOR DE REJEITOS DAS	-
164895	TRANSPORTADOR P/ A DESTOPADEIR	-
164896	DESTOPADEIRA E DORMENTES COMPO	-
164897	TRANSPORTADOR P/ A ROLETA TIPO	-
164898	TRANSPORTADOR P/ DESTOPADEIRA	-
164899	DESTOPADEIRA DE TABUAS FABR.PO	-
164900	TRANSPORTADOR DE SAIDA DA DEST	-
164901	ROLETA DE MADEIRA SERRADA TAMP	-
164902	TRANSPORTADOR DE REJEITOS DA D	-
164903	COMPRESSOR DE AR FABR.VANCOUVE	-
164904	COMPRESSOR DE AR FABR.MADEF PR	-
164905	UNIDADE HIDRAULICA P/ ACION.DA	-
164906	CARRINHO HIDRAULICO P/ TORAS D	-
164907	UNIDADE HIDRAULICA P/ ACION.DO	-
164908	CARRINHO HIDRAULICO P/ TORAS P	-
164909	TRANSPORTADOR DE SAIDA DA SERR	-
164910	TRANSPORTADOR DA GALGADEIRA TI	-
164911	TRANSPORTADOR DUPLO P/ A PRE S	-
164912	TANQUE PULMAO DE AR MAT.ACO CA	-
164913	UNIDADE HIDR.C/ 2 BOMBAS HIDR.	-
164914	UNIDADE HIDR.C/ 2 BOMBAS HIDR.	-
164915	TRANSFORMADOR FABR.FEDERAL PIO	-
164916	TRANSPORTADOR DO CONVES FABR C	-
164917	CARREGADEIRA NICHOLSON MOD.50	-
164918	PRIMEIRO TRANSPORTADOR P/ CONV	-
166061	MELHORIAS PICADOR CAMURA - RI 1080330	205.824,68
166227	CJ SERRA FITA, CARRO PORTA TOR	0,01
990092	INSTALACAO ELETRICA, CABLAGEM	-
990093	TRANSPORTADOR DE SAIDA DA SERR	-
990094	INSTALACAO ELETRICA, CABLAGEM	-
990095	INSTALACAO ELETRICA, CABLAGEM	-
990096	INSTALACAO ELETRICA, CABLAGEM	-
990097	INSTALACAO ELETRICA, CABLAGEM	-
990098	INSTALACAO ELETRICA, CABLAGEM	-
990107	INSTALACAO ELETRICA, CABLAGEM	-
990170	Nova Linha Patio de Madeira	0,01
990206	Carregadeira	-
336	RI-1080249 MESA DOSADORA TORAS FINAS COM	0,01
425	ENC. RI 1080305 - PICADOR CAVACOS ESTAC.	21.430,88
603	RI 1080282 - TRANSPORTADOR	0,01

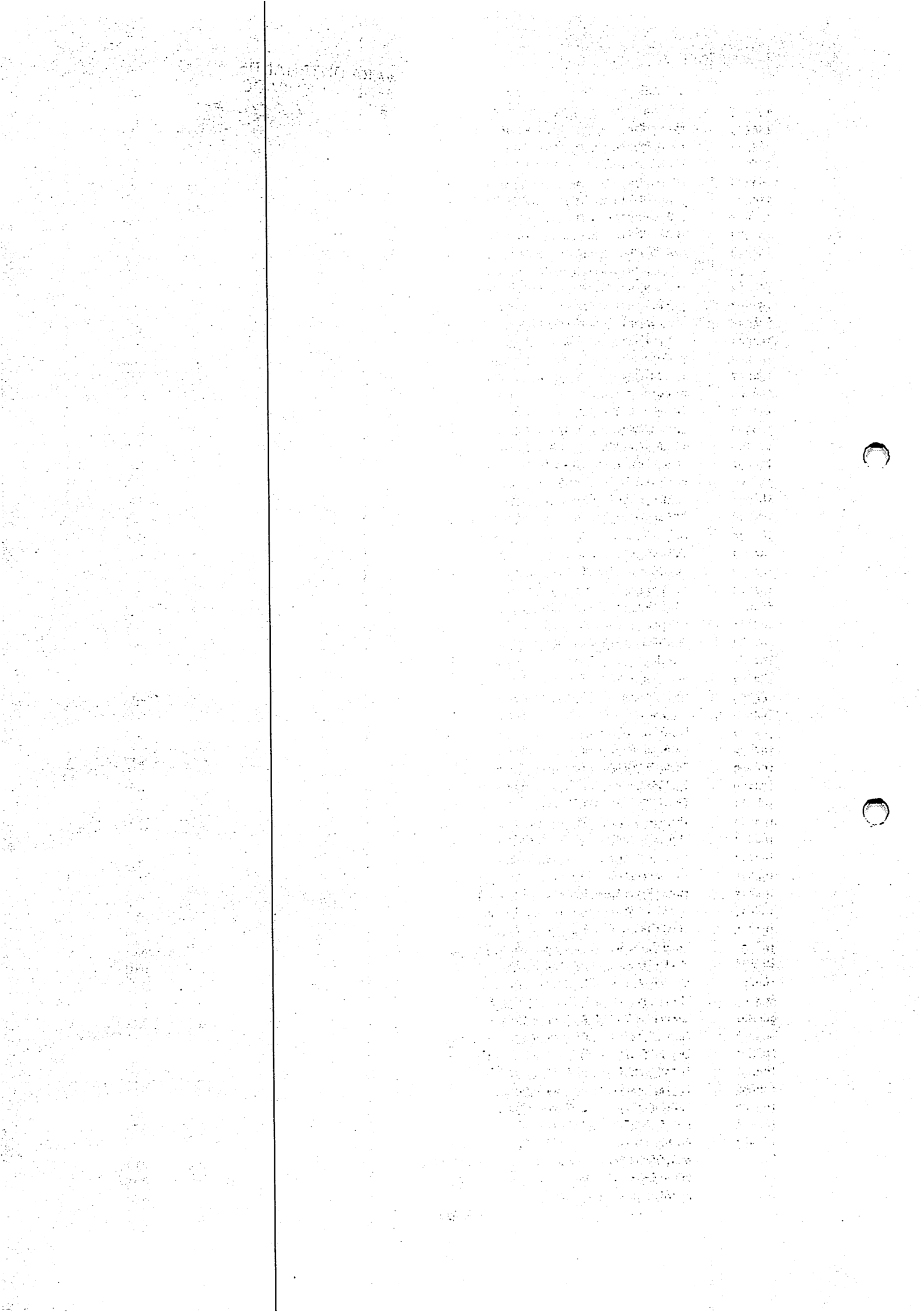

664	CONJUNTO MOTO-BOMBA P/ ACION. HIDRAULICO	370,50
1178	PENEIRA DE DISCO LPM	963.507,07
1181	TRANSPORTADOR N° 01 TIPO CORREIA LPM	1.812.638,82
1182	TRANSPORTADOR N° 02 TIPO CORREIA LPM	1.812.638,82
1183	TRANSPORTADOR N° 03 TIPO CORREIA LPM	1.812.638,82
1184	TRANSPORTADOR N° 04 TIPO CORREIA LPM	1.812.638,82
1185	TRANSPORTADOR N° 05 TIPO CORREIA LPM	1.812.638,82
1186	TRANSPORTADOR N° 06 TIPO CORREIA LPM	1.812.638,82
162650	TRANSPORTADOR - CORRENTE X4143	-
164916	TRANSPORTADOR - CORRENTE/REPAR	-
165635	CHASSIFER C/ROUND HOLE	-
165658	PICADOR DE TAMBOR DEMUT DPF 40	-
165660	MONITORAMENTO DE CARGAS	-
166032	CONJUNTO ACIONAMENTO-TAMBOR MO	-
166061	MELHORIAS PICADOR DE TORAS CAMURA	970.654,04
166061	PICADOR DE TORAS DE MADEIRA	0,01
166062	Mesa Dosadora e Alimentadora.	0,01
166067	Nova Linha do Pstio de Madeira	0,01
166144	COMPONENTES RESERVA-PICADE CAV	0,01
166189	ESTUDOS ESPECIAIS ENGENHARIA	0,01
166190	ESTUDOS ESPECIFICOS DE ENGENHA	0,01
166202	RI 1080127 - AQUISICAO ROTOR D	0,01
166204	RI 1080134 - ROTOR PARA PICADO	0,01
166213	RI 1080153 - CARCAÇA E CAPOTA	0,01
166228	MESA DOSADORA DE TORAS FINAS	0,01
166229	MESA DOSADORA DE TORAS FINAS	0,01
831273	CONJUNTO E SUB-CONJUTO	-
831273	CONJUNTO E SUB-CONJUTO	-
831287	RECUP.DOS TRANSP. 101/102	-
831287	RATEIO ADMINISTRATIVO-1992	-
832116	SIST.HIDRAULICO SERRA CIRCULAR	-
881204	REPOSICAO MAQ.CAT 966	-
881204	RATEIO ADMINISTRATIVO-1991	-
990289	RECUP.PILHA ESTOCAGEM CAVACO	-
426	ENC. RI 1080309 - BALANCA DE BIOMASSA	4.896,31
427	ENC. RI 1080309 - BALANCA DE BIOMASSA	4.896,31
603	RI 1080279 RECUP PARCIAL ESTR TR268.108A	0,01
162626	PICADOR DEMUTH-CONJ.ROTOR 4 FA	-
162626	PICADOR DEMUT - COMPLEMENTO	-
164860	GARRA HIDRAULICA P/ CARREGADEIRA BARKO	0,01
165248	TRANSPORTADOR DE CIRCULACAO ES	-
165249	TRANSPORTADOR TRANSVERSAL ESTR	-
165251	TRANSPORTADOR DO DISPARADOR ES	-
165252	TRANSPORTADOR DO DISPARADOR ES	-
165253	TRANSPORTADOR DE ARRASTE/CORRE	-
165254	TRANSPORTADOR DE ARRASTE/CORRE	-
165255	BOMBA CENTRIFUGA FAB. GOULDS M	-
165256	BOMBA CENTRIFUGA FAB. GOULDS M	-
165257	TRIPPER-DESCARREGADOR DE SAL E	-
165258	TRANSPORTADOR DA DOCA ESTRUT.	-
165259	TRANSPORTADOR DO ELEVADOR ESTR	-
165260	TRANSPORTADOR DO DISPARADOR E	-
165261	TRANSPORTADOR POR VIA TERRESTR	-
165262	TRANSPORTADOR DE ALIMENTACAO E	-
165263	TRANSPORTADOR DO EMPILHADOR ES	-
165264	TRANSPORTADOR DE RECOLHIMENTO	-
165265	TRANSPORTADOR DE RECOLHIMENTO	-
165266	TRANSPORTADOR DO PATIO ESTRUT.	-
165426	PAINEL ELETRICO MAT. ACO CARBO	417,36
165427	PAINEL ELETRICO DIM 450 X 400	451,00
165471	MOTOR ELETRICO	-
165600	COMPRESSOR DE AR	-
165601	COMPRESSOR DE AR	-

166138	AQUISIÃO DE ROTOR PARA PICADO	0,01
166173	REFORMA CUB•CULOS M'DIA TENSØ	0,01
166186	ROTOR PICADOR KLOCKNER	0,01
166189	ESTUDOS ESPECIAIS ENGENHARIA	0,01
166190	ESTUDOS ESPEC•FICOS DE ENGENHA	0,01
166214	RI 1080154 - CAPOTA PARA PICAD	0,01
831273	CONJUNTO E SUB-CONJUTO	-
831341	MESA P/ PICADOR KLOCKNER II	-
831341	RATEIO ADMINISTRATIVO-1992	-
832116	SIST.HIDRAULICO SERRA CIRCULAR	-
990060	INSTALACAO ELETRICA, CABLAGEM	-
990086	INSTALACAO ELETRICA, CABLAGEM	98,83
990187	Picador de Casca	-
990196	Moto Redutor Tag.268.123	-
990197	Rotor p/Picador de Casca	-
990246	SERRA CIRCULAR	-
990247	LINHA P/TRANSP.MADEIRA MECANIZ	-
990248	LINHA P/TRANSP.DE MADEIRA-MECA	-
990249	SERRA FITA P/PRANCHAS E BLOCOS	-
990249	SERRA FITA P/PRANCHAS E BLOCOS	0,01
990250	LINHA P/TRANSP.MADEIRA-MECANIZ	-
990251	LINHA P/TRANSP.MADEIRA-MECANIZ	-
990252	LINHA P/TRANSP.MADEIRA-MECANIZ	-
990253	LINHA P/TRANSP.MADEIRA-MECANIZ	-
990254	LINHA P/TRANSP.MADEIRA-MECANIZ	-
990255	LINHA P/TRANSP.MADEIRA-MECANIZ	-
990256	LINHA DE TRANSP.MADEIRA-MECANI	-
990257	ESTRADOS P/ENTRADA LATERAL	-
990258	ESTRADOS P/ENTRADA LATERAL	-
990259	ESTRADOS P/ENTRADA LATERAL	-
990260	LINHA P/TRANSP.MADEIRA-MECANIZ	-
990261	LINHA P/TRANSPORTE DE MADEIRA-	-
990262	LINHA P/TRANSP.MADEIRA-MECANIZ	-
990263	SERRA CIRCULAR	-
990264	LINHA P/TRANSP.MADEIRA-MECANIZ	-
990265	SERRA FITAS P/CANTONEIRAS	-
990266	JOGO DE LAMINA P/SERRA CIRCULA	-
990267	JOGO DE LAMINAS CIRCULARES	-
990268	MOTOR EL'TRICO 75 CV C/2POLOS	-
990269	MOTOR EL'TRICO DE 50CV C/6POLO	-
990270	JOGO DE CAVALETES C/ROLOS	-
990271	JOGO DE CAVALETES C/ROLOS	-
990272	SERRA CIRCULAR P/DESTOPADEIRA	-
990273	SERRA CIRCULAR P/ DESTOPADEIRA	-
990274	MESA ROLANTE MORTA C/13 M	-
990275	MESA ROLANTE MORTA C/13 M	-
990276	MESA ROLANTE MORTA C/13 M	-
990277	AFIADEIRA MANUAL	-
990278	CONJ.DE AFIAÃO	-
990279	JOGOS DE CAVALETES	-
990280	JOGOS DE CAVALETES	-
990281	SERRA CIRCULAR	-
990283	PISTA TRANSPORTADORA DE ROLOS	-
990284	TALHA EL'TRICA DE TAMBOR	-
990285	TALHA EL'TRICA DE TAMBOR	-
990286	SERRA CIRCULAR H-40	-
990287	MOTO FREIO DE 10 CV, 6 POLOS	-
423	PRESA DE LAVAGEM DE POLPA DE CELULOSE	1.801.794,32
423	ENC. RI 1080284 _PRESA DE LAVAGEM _COMPL	24.085,38
424	ENC. RI 1080302 - AQUIS. TRANSFORM. 6MVA	56.389,61
1087	ADEQUACAO DE FILTROS DOS LAVADORES LF	2.799.010,97
1087	ADEQ. FILTROS LAVADORES DA LF - COMPLEM	383.983,33
1366	PRESA DESAGUADORA DE NOS FJLIME KAPPA	445.266,93

11/11/11

1. The first part of the document discusses the importance of maintaining accurate records for all transactions and activities. It emphasizes that proper record-keeping is essential for financial transparency and accountability. This section outlines the various methods and systems used to collect and store data, ensuring that all information is readily accessible and up-to-date.

2. The second part of the document details the specific procedures for data collection and analysis. It describes the steps involved in gathering raw data, cleaning it to remove errors and inconsistencies, and then analyzing it to extract meaningful insights. This process is critical for identifying trends, patterns, and areas for improvement within the organization.

3. The third part of the document focuses on the reporting and communication of findings. It explains how data is synthesized into clear, concise reports that are easy for stakeholders to understand. This section also discusses the importance of regular communication and how data-driven insights can inform strategic decision-making and operational improvements.

4. The final part of the document addresses the ongoing nature of data management. It highlights the need for continuous monitoring and updating of records to reflect changes in the environment. This section also touches on the importance of data security and privacy, ensuring that sensitive information is protected from unauthorized access and misuse.

1. The first part of the document discusses the importance of maintaining accurate records for all transactions and activities. It emphasizes that proper record-keeping is essential for financial transparency and accountability. This section outlines the various methods and systems used to collect and store data, ensuring that all information is readily accessible and up-to-date.

2. The second part of the document details the specific procedures for data collection and analysis. It describes the steps involved in gathering raw data, cleaning it to remove errors and inconsistencies, and then analyzing it to extract meaningful insights. This process is critical for identifying trends, patterns, and areas for improvement within the organization.

3. The third part of the document focuses on the reporting and communication of findings. It explains how data is synthesized into clear, concise reports that are easy for stakeholders to understand. This section also discusses the importance of regular communication and how data-driven insights can inform strategic decision-making and operational improvements.

4. The final part of the document addresses the ongoing nature of data management. It highlights the need for continuous monitoring and updating of records to reflect changes in the environment. This section also touches on the importance of data security and privacy, ensuring that sensitive information is protected from unauthorized access and misuse.

1367	PRENSA DESAGUADORA DE NOS FJLIME KAPPA	445.266,93
1368	TANQUE BEROL	142.422,21
1369	TANQUE SPILL, EM ACO CARBONO, VOL 780 M3	1.450.080,41
1370	BOMBA TANQUE SPILL IMBIL, MOD. BMI 80330	75.947,32
162001	ADEQUACAO TORRE 1 DE MASSA MARRON	8.619,43
162001	LAVADOR DE MASSA MARRON FABR I	-
162002	LAVADOR DE MASSA MARRON FABR I	-
162003	ADEQUACAO FILTRO LAVADOR 3 MASSA MARRON	7.399,58
162003	LAVADOR DE MASSA MARRON FABR I	-
162004	PENEIRA VIBRATORIA SECUNDARIA	-
162005	PENEIRA VIBRATORIA SECUNDARIA	-
162006	PENEIRA VIBRATORIA SECUNDARIA	-
162007	PENEIRA PRIMARIA ROTATIVA FABR	-
162008	PENEIRA PRIMARIA ROTATIVA FABR	-
162009	PENEIRA PRIMARIA ROTATIVA FABR	-
162010	PENEIRA PRIMARIA ROTATIVA FABR	-
162011	FILTRO DE ESTAGIO DE BRANQUEAM	-
162012	FILTRO DE ESTAGIO DE BRANQUEAM	-
162013	LAVADOR DE CLO2 FABR IMPCO MOD	-
162014	LAVADOR DE NAOH FABR IMPCO MOD	-
162015	LAVADOR DE CLO2 FABR IMPCO MOD	-
162016	LAVADOR DE NAOH FABR IMPCO MOD	-
162017	LAVADOR DE CL2 FABR IMPCO MOD.	-
162018	ESTAGIO DE MASSA MARROM FABR I	-
162019	TANQUE BROKE, MAT. ACO CARNONO	-
162020	AGITADOR DO TANQUE DE QUEBRAS	-
162021	AGITADOR DO TANQUE DE QUEBRAS	-
162023	AGITADOR DO TANQUE DE QUEBRAS	-
162024	AGITADOR DO TANQUE DE QUEBRAS	-
162025	AGITADOR DO TANQUE DE QUEBRAS	-
162026	AGITADOR DO TANQUE DE QUEBRAS	-
162027	TANQUE SECOND MACHINE CHEST, M	-
162028	BOMBA CENTRIFUGA FABR EBARA MO	-
162029	AGITADOR DO TANQUE N. 01 FAB.	-
162030	AGITADOR FABR.SS TIPO 54OJ-AI	-
162031	AGITADOR FABR.SS TIPO 54OJ-AI	-
162032	AGITADOR FABR.SS TIPO 54OJ-AI	-
162033	BOMBA CENTRIFUGA FABR EBARA MO	-
162034	TORRE DE ESTOCAGEM DE ALTA CON	-
162035	AGITADOR DA TORRE DE MASSA MAR	-
162036	BOMBA CENTRIFUGA FABR EBARA MO	-
162037	TORRE DE ESTOCAGEM DE ALTA CON	-
162038	AGITADOR DA TORRE DE MASSA MAR	-
162039	BOMBA CENTRIFUGA FABR EBARA MO	-
162040	TORRE DE ESTOCAGEM DE ALTA CON	-
162041	BOMBA CENTRIFUGA FABR EBARA MO	-
162042	AGITADOR DA TORRE DE ALTA CONS	-
162043	ADEQUACAO TORRE 4 DE MASSA BRANCA	50.764,35
162043	TORRE DE ESTOCAGEM DE MASSA BR	-
162043	TORRE ESTOCAGEM-RECUPERACAO	-
162044	AGITADOR DA TORRE DA MASSA BRA	-
162045	BOMBA CENTRIFUGA FABR EBARA MO	-
162046	AGITADOR DO REPOUPADOR UMIDO,	-
162048	BOMBA CENTRIFUGA FABR EBARA MO	-
162049	AGITADOR DO REPOUPADOR UMIDO,	-
162050	BOMBA CENTRIFUGA FABR EBARA MO	-
162053	AGITADOR DO REPOUPADOR SECO FA	-
162054	AGITADOR DO REPOUPADOR SECO FA	-
162055	ELEVADOR DE FARDOS FAB. LAMB,	-
162057	ELEVADOR DE FARDOS FAB. LAMB,	-
162058	EMPURRADOR PNEUMATICO DE FARDO	-
162060	AMARRADEIRA DE FARDOS, FAB. LA	-
162060	AMARRADEIRA DE FARDOS - COMPLE	-

100

Faint, illegible text in the main body of the page, possibly bleed-through or a scan artifact.

Faint, illegible text in the right margin, possibly bleed-through or a scan artifact.



162060	AMARRADEIRA-COMPONENETES	-
162061	AMARRADEIRA DE FARDOS, FAB. LA	-
162061	AMARRADEIRA DE FARDOS - COMPLE	-
162061	AMARRADEIRA-COMPONENETES	-
162067	TANQUE FIRST MACHINE CHENT, MA	-
162068	BOMBA CENTRIFUGA FABR EBARA MO	-
162069	BOMBA CENTRIFUGA FABR EBARA MO	-
162070	EXAUSTOR FABR NSTK TIPO ST-B70	-
162071	BOMBA CENTRIFUGA FABR EBARA MO	-
162072	TANQUE BROWN-STOCK N. 03, MAT.	-
162073	BOMBA CENTRIFUGA FABR EBARA MO	-
162074	BOMBA CENTRIFUGA FABR EBARA MO	-
162075	BOMBA CENTRIFUGA FABR EBARA MO	-
162076	BOMBA CENTRIFUGA FABR EBARA TI	-
162077	TANQUE BROWN-STOCK N. 02 MAT.	-
162078	TANQUE BROWN-STOCK DECKER, MAT	-
162079	BOMBA CENTRIFUGA FABR EBARA MO	-
162081	BOMBA CENTRIFUGA FABR EBARA MO	-
162082	MISTURADOR DE CELULOSE FABR KA	7.690,49
162084	TORRE CAUSTICA FAB. IHI, PRES.	-
162085	AGITADOR DA TORRE CAUSTICA, DI	-
162086	BOMBA CENTRIFUGA FABR EBARA MO	-
162087	AGITADOR DA TORRE CAUSTICA, DI	-
162088	AGITADOR DA TORRE DE CLO2, FAB	-
162089	BOMBA CENTRIFUGA FABR EBARA MO	-
162090	ADEQUACAO TORRE DE DIOXIDO DE CLORO D/1	9.468,49
162090	TORRE DE DIOXIDO DE CLORO NUM.	-
162091	TORRE DE CAUSTICA N.02 FABR IH	-
162092	AGITADOR DA TORRE CAUSTICA FAB	-
162093	AGITADOR DA TORRE CAUSTICA FAB	-
162094	AGITADOR DA TORRE DE CLORO FAB	-
162095	ADEQUACAO TORRE DE DIOXIDO DE CLORO D/2	39.580,72
162095	TORRE DE DIOXIDO DE CLORO NUM.	-
162097	BOMBA CENTRIFUGA FABR EBARA MO	-
162098	BOMBA CENTRIFUGA FABR EBARA MO	-
162099	BOMBA CENTRIFUGA FABR EBARA MO	-
162100	AGITADOR FABR SHINKYO MATERIAL	-
162101	BOMBA CENTRIFUGA FABR EBARA MO	-
162102	BOMBA CENTRIFUGA FABR EBARA MO	-
162103	BOMBA DE ALTA COSISTENCIA FABR	2.009,04
162104	BOMBA CENTRIFUGA FABR EBARA MO	-
162105	MISTURADOR DE CELULOSE FABR KA	7.690,49
162106	BOMBA CENTRIFUGA FABR EBARA MO	-
162107	BOMBA CENTRIFUGA FABR EBARA MO	-
162108	BOMBA CENTRIFUGA FABR EBARA MO	-
162109	BOMBA CENTRIFUGA FABR EBARA MO	-
162110	BOMBA CENTRIFUGA FABR EBARA MO	-
162111	BOMBA CENTRIFUGA FABR EBARA MO	-
162112	BOMBA CENTRIFUGA FABR EBARA DI	-
162113	BOMBA CENTRIFUGA FABR EBARA TI	-
162114	BOMBA CENTRIFUGA FABR EBARA TI	-
162115	CENTRAL DE AR CONDICIONADO CAP	-
162116	CENTRAL DE AR CONDICIONADO CAP	-
162117	BOMBA CENTRIFUGA FABR EBARA MO	-
162118	TANQUE BLOW, MAT. SS 41, CAPAC	-
162119	ACUMULADOR DE AGUA QUENTE CONT	-
162120	BOMBA CENTRIFUGA FABR EBARA MO	-
162121	TANQUE DE AGUA MAT. ACO INOX C	-
162122	BOMBA CENTRIFUGA FABR EBARA MO	-
162123	BOMBA CENTRIFUGA FABR EBARA MO	-
162124	BOMBA CENTRIFUGA FABR EBARA MO	-
162125	BOMBA CENTRIFUGA FABR EBARA MO	-
162126	BOMBA CENTRIFUGA FABR EBARA TI	-

Faint, illegible text, possibly bleed-through from the reverse side of the page.

Faint, illegible text, possibly bleed-through from the reverse side of the page.

162127 TANQUE DE LICOR BRANCO, MAT. A
162128 TANQUE DE CONDENSADO, MAT. ACO
162129 BOMBA CENTRIFUGA FABR EBARA DI
162130 BOMBA CENTRIFUGA FABR SCAMPUMP
162131 BOMBA CENTRIFUGA FABR EBARA MO
162132 BOMBA CENTRIFUGA FABR EBARA TI
162133 BOMBA CENTRIFUGA FABR SCAMPUMP
162134 BOMBA CENTRIFUGA FABR EBARA MO
162135 BOMBA CENTRIFUGA FABR EBARA MO
162136 BOMBA CENTRIFUGA FABR EBARA MO
162137 BOMBA CENTRIFUGA FABR EBARA MO
162138 BOMBA CENTRIFUGA FABR EBARA MO
162139 BOMBA CENTRIFUGA FABR EBARA MO
162140 BOMBA CENTRIFUGA FABR EBARA TI
162141 BOMBA CENTRIFUGA FABR EBARA VA
162142 BOMBA CENTRIFUGA FABR EBARA MO
162143 BOMBA CENTRIFUGA FABR EBARA MO
162145 TANQUE DE ACIDO, MAT. ACO CARB
162146 TANQUE CILINDRICO VERTICAL MAT
162147 TANQUE PULMAO MATERIAL ACO CAR
162148 EXAUSTOR VAZAO 1000/500M3/MIN
162149 EXAUSTOR VAZAO 1000/500M3/MIN
162151 COLETOR DE CONDENSADO FAB. IHI
162152 COLETOR DE CONDENSADO FAB. IHI
162153 COLETOR DE CONDENSADO FAB. IHI
162154 COLETOR DE CONDENSADO FAB. IHI
162155 COLETOR DE CONDENSADO FAB. IHI
162156 COLETOR DE CONDENSADO FAB. IHI
162159 TANQUE SECUNDARIO MATERIAL ACO
162160 BOMBA CENTRIFUGA FABR EBARA MO
162166 EXAUSTOR FABR NSTK TIPO ST-B70
162167 CAIXA DEFLETORA FAB. IHI CILIN
162168 CAIXA DEFLETORA FAB. IHI CILIN
162169 BOMBA CENTRIFUGA FABR EBARA MO
162170 BOMBA VERTICAL FABR SOAN PRAEN
162171 TANQUE CILINDRICO VERTICAL MAT
162172 BOMBA VERTICAL FABR SOAN PRAEN
162173 EXAUSTOR FABR MISHISHIBA TIPO
162174 EXAUSTOR FABR MISHISHIBA TIPO
162175 EXAUSTOR FABR MISHISHIBA TIPO
162176 TANQUE CILINDRICO VERTICAL MAT
162177 TANQUE CILINDRICO VERTICAL FAB
162178 BOMBA CENTRIFUGA FABR EBARA MO
162179 AGITADOR FABR SAKAI MOD.AJAI
162180 BOMBA CENTRIFUGA FABR EBARA MO
162181 TANQUE CILINDRICO VERTICAL FAB
162182 AGITADOR FABR SANKO MATERIAL A
162183 AGITADOR DO TANQUE DE NOS FABR
162185 BOMBA CENTRIFUGA FABR EBARA DI
162186 BOMBA CENTRIFUGA FABR EBARA MO
162188 BOMBA CENTRIFUGA FABR EBARA MO
162189 TANQUE DE FIBRA BRANCA, MAT. A
162190 BOMBA CENTRIFUGA FABR EBARA MO
162191 TANQUE REJECT UNREFINED, MAT.
162192 BOMBA CENTRIFUGA FABR EBARA MO
162193 AGITADOR FABR SAKAI MOD.AJAI
162194 TANQUE DE PRE LIMPEZA, MAT. AC
162195 TANQUE DE LIMPEZA SECUNDARIA,
162196 TANQUE SECUNDARIO MATERIAL ACO
162197 AGITADOR DO TANQUE DE REJEITOS
162198 BOMBA CENTRIFUGA FABR EBARA MO
162199 AGITADOR N.03 DO TANQUE DE MIS
162200 BOMBA CENTRIFUGA FABR EBARA MO

The first part of the document discusses the importance of maintaining accurate records of all transactions. It emphasizes that every entry should be supported by a valid receipt or invoice. This ensures transparency and allows for easy verification of the data.

In the second section, the author outlines the various methods used to collect and analyze the data. This includes both primary and secondary data collection techniques. The primary data was gathered through direct observation and interviews, while secondary data was obtained from existing reports and databases.

The third section details the statistical analysis performed on the collected data. This involves the use of descriptive statistics to summarize the data and inferential statistics to test hypotheses. The results of these analyses are presented in a clear and concise manner, highlighting the key findings of the study.

Finally, the document concludes with a discussion of the implications of the findings. It suggests that the results have significant implications for the field of study and provides recommendations for further research. The author also acknowledges the limitations of the study and offers suggestions for how these can be addressed in future work.

The data shows a clear trend of increasing activity over the period studied. This is consistent with the theoretical model proposed in the introduction. The statistical tests confirm that the observed differences are statistically significant, providing strong evidence for the hypotheses.

The findings suggest that there is a strong correlation between the variables studied. This relationship is supported by the regression analysis, which shows a positive and significant coefficient. These results are important for understanding the underlying mechanisms of the process being studied.

The study has several strengths, including the use of a rigorous methodology and a large sample size. However, there are also some limitations, such as the potential for measurement error and the lack of experimental control. Despite these limitations, the study provides valuable insights into the phenomenon being investigated.

In conclusion, the research has successfully identified the key factors influencing the outcome. The findings have practical implications for the industry and can be used to inform decision-making. Further research is needed to explore the long-term effects and to test the generalizability of the results.

162201	AGITADOR N.1 DO TANQUE DE PRE	-
162202	BOMBA CENTRIFUGA FABR EBARA MO	-
162203	TANQUE PRE-BLEACH MAT. ACO CAR	-
162204	BOMBA CENTRIFUGA FABR EBARA MO	-
162205	BOMBA CENTRIFUGA FABR EBARA MO	-
162206	BOMBA CENTRIFUGA FABR EBARA MO	-
162212	AGITADOR DO TANQUE DA PRE PENE	-
162213	BOMBA CENTRIFUGA FABR EBARA MO	-
162214	BOMBA CENTRIFUGA FABR EBARA MO	-
162215	BOMBA CENTRIFUGA FABR EBARA MO	-
162216	BOMBA CENTRIGUFA FABR EBARA MO	-
162217	AGITADOR FABR SAKAI MATERIAL A	-
162218	TANQUE PRE-SCREEN, MAT. ACO CA	-
162219	BOMBA CENTRIFUGA FABR EBARA MO	-
162220	BOMBA CENTRIFUGA FABR EBARA MO	-
162221	TANQUE CLEANER FEED WHITE WATE	-
162222	PONTE ROLANTE FABR IHI CAPAC 7	-
162223	VENTILADOR DE PISO DA MESA PLA	122,87
162224	VENTILADOR DE PISO DA MESA PLA	122,87
162225	VENTILADOR DE PISO DA MESA PLA	122,87
162226	VENTILADOR DE PISO DA MESA PLA	122,87
162227	VENTILADOR DE PISO DA MESA PLA	122,87
162228	VENTILADOR DE PISO DA MESA PLA	122,87
162229	VENTILADOR DE PISO DA MESA PLA	122,87
162230	VENTILADOR DE PISO DA MESA PLA	122,87
162231	VENTILADOR DE PISO DA MESA PLA	122,87
162232	VENTILADOR DE PISO DA MESA PLA	122,87
162233	VENTILADOR DE PISO DA MESA PLA	122,87
162234	VENTILADOR DE ALIMENTACAO N. 0	2.681,66
162235	VENTILADOR DE ALIMENTACAO N. 0	2.681,66
162236	VENTILADOR DE ALIMENTACAO N. 0	2.681,66
162237	VENTILADOR DE ALIMENTACAO N. 0	2.681,66
162240	RETIFICA PLANA FABR DURAND C/	-
162245	SISTEMA DE EXASTAO E VENTILACA	-
162246	AGITADOR DA TORRE DE CLO2, FAB	-
162257	FILTRO N.1 DE AGUA QUENTE CONT	-
162258	FILTRO N.1 DE AGUA QUENTE CONT	-
162260	BOMBA CENTRIFUGA FABR EBARA MO	-
162263	PONTE ROLANTE FABR IHI CAPAC 5	-
162264	VENTILADOR DE PISO DIAM 1000MM	122,87
162265	VENTILADOR DE PISO DIAM 1000MM	122,87
162266	VENTILADOR DE PISO DIAM 1000MM	122,87
162267	VENTILADOR DE PISO DIAM 1000MM	122,87
162268	VENTILADOR DE PISO DIAM 1000MM	122,87
162269	VENTILADOR DE PISO DIAM 1000MM	122,87
162271	GUINCHO MECANICO CAPC 5TON C/	-
162272	BOMBA CENTRIFUGA FABR EBARA MO	-
162274	EXAUSTOR CENTRIFUGO FABR NSDK	-
162275	EXAUSTOR FABR NSBK TIPO SP-B18	-
162281	CORTADEIRA DE FOLHA FAB. LAMB,	-
162281	CORTADEIRA-REFORMA MESA LATERA	-
162282	CARRO TRANSFERIDOR C/ 4 VIAS D	-
162283	TRANSPORTADOR DE CORRENTE C/ 4	-
162284	CARRO TRANSFERIDOR C/ 4 VIAS D	-
162285	BALANCA DE PLATAFORMA FAB. TOL	-
162288	BALANCA DE PLATAFORMA FAB. TOL	-
162293	AMARRADEIRA FAB. OVAL STRAPING	-
162294	AMARRADEIRA FAB. OVAL STRAPING	-
162295	AMARRADEIRA FAB. OVAL STRAPING	-
162296	AMARRADEIRA FAB. OVAL STRAPING	-
162297	ELEVADOR DE CARGA FABR TOSHIBA	-
162298	AMARRADEIRA FAB. OVAL STRAPING	-
162299	AMARRADEIRA FAB. OVAL STRAPING	-

Faint, illegible text, possibly bleed-through from the reverse side of the page. The text is arranged in several columns and appears to be a list or a series of entries.

1000
1001
1002
1003
1004
1005
1006
1007
1008
1009
1010
1011
1012
1013
1014
1015
1016
1017
1018
1019
1020
1021
1022
1023
1024
1025
1026
1027
1028
1029
1030
1031
1032
1033
1034
1035
1036
1037
1038
1039
1040
1041
1042
1043
1044
1045
1046
1047
1048
1049
1050
1051
1052
1053
1054
1055
1056
1057
1058
1059
1060
1061
1062
1063
1064
1065
1066
1067
1068
1069
1070
1071
1072
1073
1074
1075
1076
1077
1078
1079
1080
1081
1082
1083
1084
1085
1086
1087
1088
1089
1090
1091
1092
1093
1094
1095
1096
1097
1098
1099
1100



162300	AMARRADEIRA FAB. OVAL STRAPING	-
162301	VENTILADOR DE PISO DOS FARDOS	122,87
162302	VENTILADOR DE PISO DOS FARDOS	122,87
162303	BOMBA CENTRIFUGA FABR EBARA DI	-
162304	BOMBA CENTRIFUGA FABR EBARA TI	-
162305	BOMBA CENTRIFUGA FABR EBARA DI	-
162306	BOMBA CENTRIFUGA FABR EBARA MO	-
162307	AGITADOR FABR SAKAI MOD.OJAD 1	-
162308	TANQUE CILINDRICO VERTICAL MAT	-
162309	TANQUE CILINDRICO VERTICAL MAT	-
162310	TANQUE CILINDRICO VERTICAL MAT	-
162311	BOMBA DE ALIMENTACAO DE AGUA Q	-
162312	TANQUE WIRE PIT SUMP, MAT. ACO	-
162313	BOMBA DE VACUO FABR NASH MOD C	-
162314	BOMBA CENTRIFUGA FABR EBARA MO	-
162315	BOMBA DE VACUO FABR NASH MOD C	-
162316	BOMBA DE VACUO FABR NASH MOD.	-
162317	BOMBA DE VACUO FABR NASH MOD.	-
162318	BOMBA DE VACUO FABR NASH MOD.	-
162319	BOMBA DE VACUO FABR NASH MOD.	-
162320	BOMBA DE VACUO FABR NASH MOD.	-
162321	BOMBA DE VACUO FABR NASH MOD.	-
162322	BOMBA DE VACUO FABR NASH MOD.	-
162323	TANQUE SEAL BOX, MAT. ACO INOX	-
162324	BOMBA CENTRIFUGA FABR EBARA MO	-
162325	BOMBA CENTRIFUGA FABR EBARA MO	-
162326	BOMBA CENTRIFUGA FABR EBARA MO	-
162327	TANQUE HOT WELL, MAT. ACO INOX	-
162328	BOMBA DE VACUO FABR EBARA TIPO	-
162329	BOMBA CENTRIFUGA FABR EBARA MO	-
162330	EXAUSTOR CENTRIFUGO FABR FAN T	-
162331	SISTEMA COLETOR DE PO FABR FLA	-
162333	PAINEL DE CONTROLE DOS DIJESTO	-
162334	PAINEL DE CONTROLE C/ REGISTRA	-
162335	PAINEL DE CONTROLE DIM 2000 X	-
162336	SISTEMA PLC DIM 1200 X 500 X 2	-
162337	SISTEMA PLC DIM 1400 X 460 X 2	-
162338	MESA DE COMANDO C/ AMPERIMETRO	-
162339	MESA DE COMANDO C/ AMPERIMETRO	-
162340	SISTEMA PLC DIM 1200 X 500 X 2	-
162341	SISTEMA PLC DIM 1400 X 460 X 2	-
162342	PAINEL SINOPTICO C/ REGISTRADO	-
162343	PAINEL DE ALARME C/ LAMPADAS P	-
162344	CENTRAL DE AR CONDICIONADO FAB	897,02
162345	CCM C/ DISJUNTORES AMPERIMETRO	-
162346	CCM C/ DISJUNTORES AMPERIMETRO	-
162347	CCM C/ DISJUNTORES AMPERIMETRO	-
162348	CCM C/ DISJUNTORES, AMPERIMETR	-
162349	PAINEL DE DISTRIBUICAO DIM 900	-
162350	CCM C/ DISJUNTORES, AMPERIMETR	-
162351	CCM C/ DISJUNTORES, AMPERIMETR	-
162352	CCM C/ DISJUNTORES, AMPERIMETR	-
162353	CCM C/ DISJUNTORES, AMPERIMETR	-
162354	CCM C/ DISJUNTORES AMPERIMETRO	-
162355	CCM C/ DISJUNTORES AMPERIMETRO	-
162356	ELEVADOR DE CARGA FABR LIFIER	-
162357	TRANSFORMADOR DE FORCA FABR PO	-
162358	TRANSFORMADOR DE FORCA FABR PO	-
162359	ELEVADOR DE CARGA FABR LIFIER	-
162360	PAINEL DA SECCIONADORA HDS12 D	-
162361	PAINEL DA SECCIONADORA HBS14 D	-
162362	PAINEL DA SECCIONADORAS HDS-13	-
162363	TRANSFORMADOR DE FORCA FABR TO	-

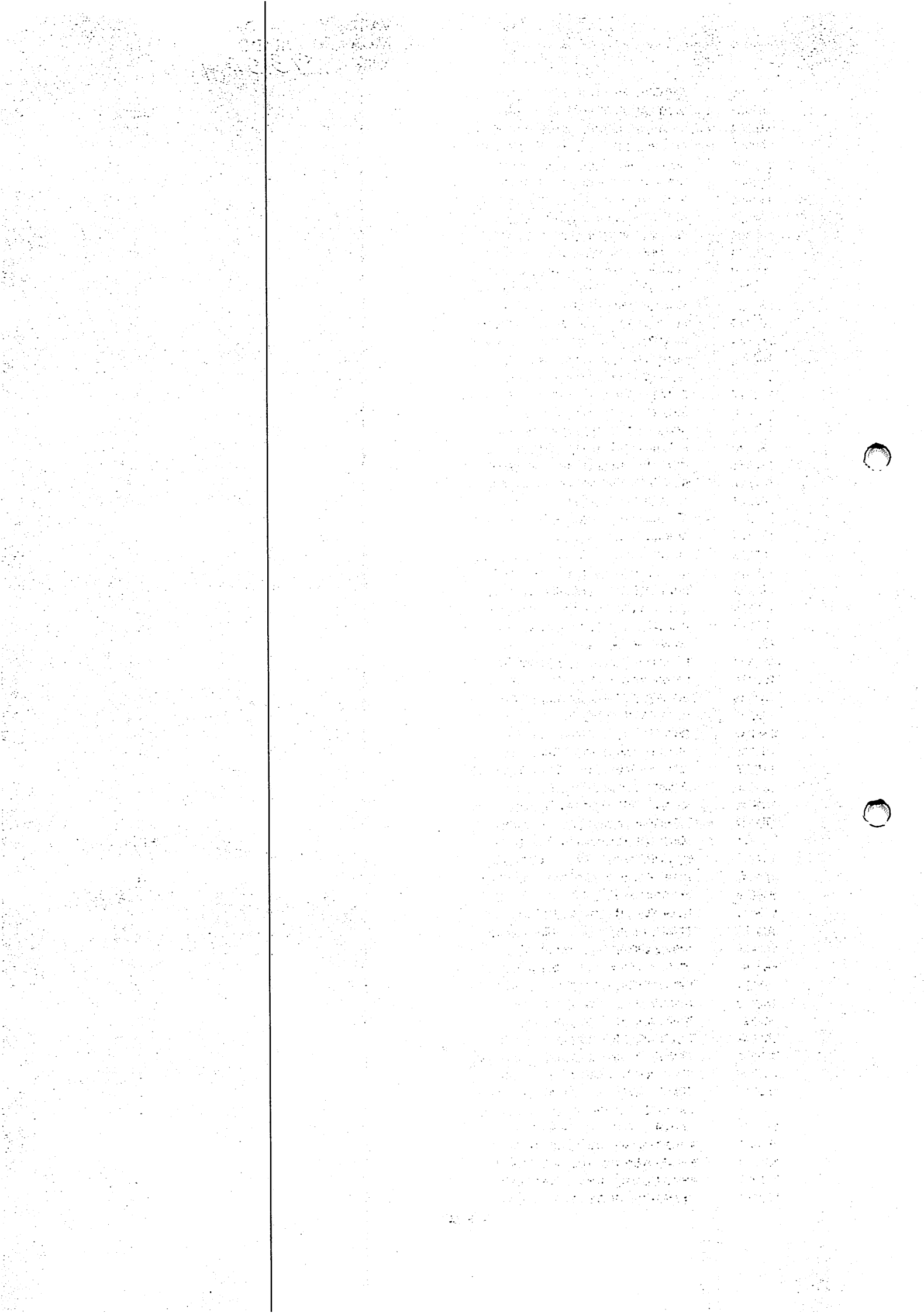

162364	TRANSFORMADOR DE FORCA FABR TO	-
162365	TRANSFORMADOR DE FORCA FABR TO	-
162366	TRANSFORMADOR DE FORCA FABR TO	-
162367	TRANSFORMADOR DE FORCA FABR TO	-
162368	TRANSFORMADOR DE FORCA FABR TO	-
162369	TRANSFORMADOR DE FORCA FABR TO	-
162370	TRANSFORMADOR DE FORCA FABR TO	-
162371	TRANSFORMADOR DE FORCA FABR TO	-
162372	TRANSFORMADOR DE FORCA FABR TO	-
162373	TRANSFORMADOR DE FORCA FABR TO	-
162374	TRANSFORMADOR DE FORCA FABR TO	-
162375	TRANSFORMADOR DE FORCA FABR TO	-
162376	TRANSFORMADOR DE FORCA FABR TO	-
162377	TRANSFORMADOR DE FORCA FABR TO	-
162378	TRANSFORMADOR DE FORCA FAB. TO	-
162379	CENTRAL DE AR CONDICIONADO FAB	363,93
162380	PAINEL DE CONTROLE HDS-15 DIM	-
162381	CENTRAL DE AR CONDICIONADO FAB	511,16
162382	SISTEMA DE FILTRAGEM DE AR C/	-
162383	MOTO ESMERIL DE BANCADA C/ DUP	14,40
162384	SISTEMA DE FILTRAGEM DE AR C/	-
162385	MESA DE COMANDO C/ INDICADOR D	-
162386	PAINEL DE COMANDO DAS PRENSAS	-
162387	PAINEL DE COMANDO DAS PRENSAS	-
162388	CCM FABR TOSHIBA SCP-13 C/ LAM	-
162389	PAINEL DE CONTROLE DIM 930 X 2	-
162390	TRANSFORMADOR DE FORCAS FABR T	-
162391	PAINEL DE CONTROLE C/ LAMP AMP	-
162392	PAINEL DE CONTROLE DIM 1200 X	-
162393	CCM DE DISTRIBUICAO DE TENSAO	-
162394	CCM DOS VENTILADORES DIM 3000	-
162395	TRANSFORMADOR DE FORCA FABR TO	-
162396	TRANSFORMADOR DE FORCA FABR TO	-
162397	TRANSFORMADOR DE FORCA FABR TO	-
162398	TRANSFORMADOR DE FORCA FABR TO	-
162399	CCM COMPOSTO C/ LAMP VOLTIMETR	-
162400	CCM DE MEDIA TENSAO DIM 8600 X	-
162401	CCM DE BAIXA TENSAO DIM 14600	-
162402	CCM DE BAIXA TENSAO DIM 10000	-
162403	ELEVADOR DE CARGA FABR LIFIER	-
162404	ELEVADOR DE CARGA CAPAC 550K A	-
162405	ELEVADOR DE CARGA FABR LIFIER	-
162407	CONJUNTO DE BATERIAS DE KADIMI	458,08
162408	CONJUNTO DE BATERIAS DE KADIMI	500,98
162409	CONJUNTO DE BATERIAS DE KADIMI	458,08
162410	CENTRAL DE AR CONDICIONADO CAP	3.865,68
162411	TRANSPORTADOR DE CORRENTE C/ 4	-
162412	BALANCA DE PLATAFORMA FAB. TOL	-
162413	TRANSPORTADOR DE CORRENTE C/ 4	-
162414	TRANSPORTADOR DE CORRENTE C/ 4	-
162415	TRANSPORTADOR DE CORRENTE C/ 4	-
162416	TRANSPORTADOR DE CORRENTE C/ 4	-
162417	TRANSPORTADOR DE CORRENTE C/ 4	-
162418	TRANSPORTADOR DE CORRENTE C/ 4	-
162419	TRANSPORTADOR DE CORRENTE C/ 3	-
162420	TRANSPORTADOR DE CORRENTE C/ 3	-
162421	TRANSPORTADOR DE CORRENTE C/ 3	-
162422	TRANSPORTADOR DE CORRENTE C/ 3	-
162423	TRANSPORTADOR DE CORRENTE C/ 3	-
162424	PHMETRO FABR FISCHER MOD. 230A	-
162425	BALANCA DIGITAL FABR METTLER M	-
162426	ESTUFA ELETRICA FABR QUIMIS TE	159,66
162427	DESTILADOR DE AGUA CAP 5L/H	68,58

162428	AGITADOR MAGNETICO FABR CORNIN	62,72
162429	PHMETRO FABR FISCHER MOD. 230A	-
162430	APARELHO P/ MEDIR ALVURA DA PO	5.153,69
162431	AGITADOR MECANICO FABR FISATOM	92,03
162432	AGITADOR MECANICO FABR FISATOM	92,03
162433	MORSA NUM. 6	3,71
162434	CHAPA AQUECEDORA FABR EMERSON	0,08
162435	MORSA P/ CANO NUM.27	4,05
162436	MOTO ESMERIL DE BANCADA ACIONA	8,71
162437	MORSA NUM.10	6,39
162438	FURADEIRA FABR ARBOGA TIPO GM	-
162439	CONJUNTO OXI-ACETILENO	48,62
162440	MORSA STARRET NUM 15	1,09
162441	GUILHOTINA DE PAPEL FABR GUTOM	6.636,50
162441	ESCALA CRISTAL DA GUILHOTINA	-
162442	BALANCA DIGITAL FABR TOLEDO MO	76,56
162443	BALANCA DE PRATO FABR OHAUS CA	282,45
162444	APARELHO P/ MEDIR ALVURA CELUL	5.153,69
162445	MICROSCOPIO FABR GRAS-APSCO MO	1.436,27
162446	APARELHO P/ MEDIR UMIDADE FABR	774,26
162447	ESTUFA FABR BLUE-M TEMP MAX 23	-
162448	PONTE ROLANTE MANUAL CAPAC 20T	-
162449	PONTE ROLANTE MANUAL CAPAC 20T	-
162450	RETIFICA PLANA FABR MILL-RITE	-
162451	TANQUE MATERIAL ACO CARBONO CI	-
162453	COMPRESSOR DE AR FABR WAYNE MO	167,60
162454	RESERVATORIO DE AR COMPRIMIDO	-
162455	COMPRESSOR DE AR FABR XA MOD.K	-
162456	TANQUE MATERIAL ACO CARBONO C/	-
162459	AQUECEDOR DE LICOR PRETO FAB.	-
162460	AQUECEDOR DE LICOR PRETO FAB.	-
162461	COLETOR DE CONDENSADO FAB. IHI	-
162462	COLETOR DE CONDENSADO FAB. IHI	-
162463	PENEIRA DE FIBRAS CONTAMINADAS	-
162464	AGITADOR DA TORRE DE CLORO FAB	-
162465	AGITADOR DA TORRE DE CLORO FAB	-
162466	AGITADOR DA TORRE DE CLORO FAB	-
162467	MISTURADOR DE CLORO FAB. KANYR	-
162468	GREINADOR DE REJEITO ROTATIVO	-
162469	GREINADOR DE REJEITO ROTATIVO	-
162470	GREINADOR DE REJEITO ROTATIVO	-
162471	SEMPRE LIMPADOR DE REJEITOS FA	-
162472	SEMPRE LIMPADOR DE REJEITOS FA	-
162473	SEMPRE LIMPADOR DE REJEITOS FA	-
162474	AGITADOR DO TANQUE DE FIBRA FA	-
162475	TRANSPORTADOR HELICOIDAL DE RE	-
162476	CAIXA SEPARADORA FABR.IHI MAT.	-
162477	CAIXA DE CONTROLE DO LIQUIDO F	-
162478	VENTILADOR DA COIFA DO LAVADOR	-
162479	VENTILADOR DA COIFA DO LAVADOR	-
162480	VENTILADOR DA COIFA DO LAVADOR	-
162481	AGITADOR FABR.SS TIPO 480J-AII	-
162482	TRANSPORTADOR DE REJEITOS FABR	-
162483	AGITADOR COUCH PITT FABR.SS MA	-
162488	PONTE DE PESAGEM DE CAVACOS FA	-
162489	ROSCA DE ALIMENTACAO DOS DIJES	-
162490	TRANSPORTADOR DE CAVACOS FABR.	-
162490	TRANSPORTADOR CAVACO - REFORMA	-
162491	AQUECEDOR DE AGUA QUENTE FABR.	-
162492	TRANSPORTADOR DE CORREIA P/ OS	-
162492	TRANSPORTADOR - CORREIA 36 POL	-
162493	AGITADOR DO TANQUE DA PRE PENE	-
162494	SEPARADOR DE NOS FAB. IHI CAPA	-

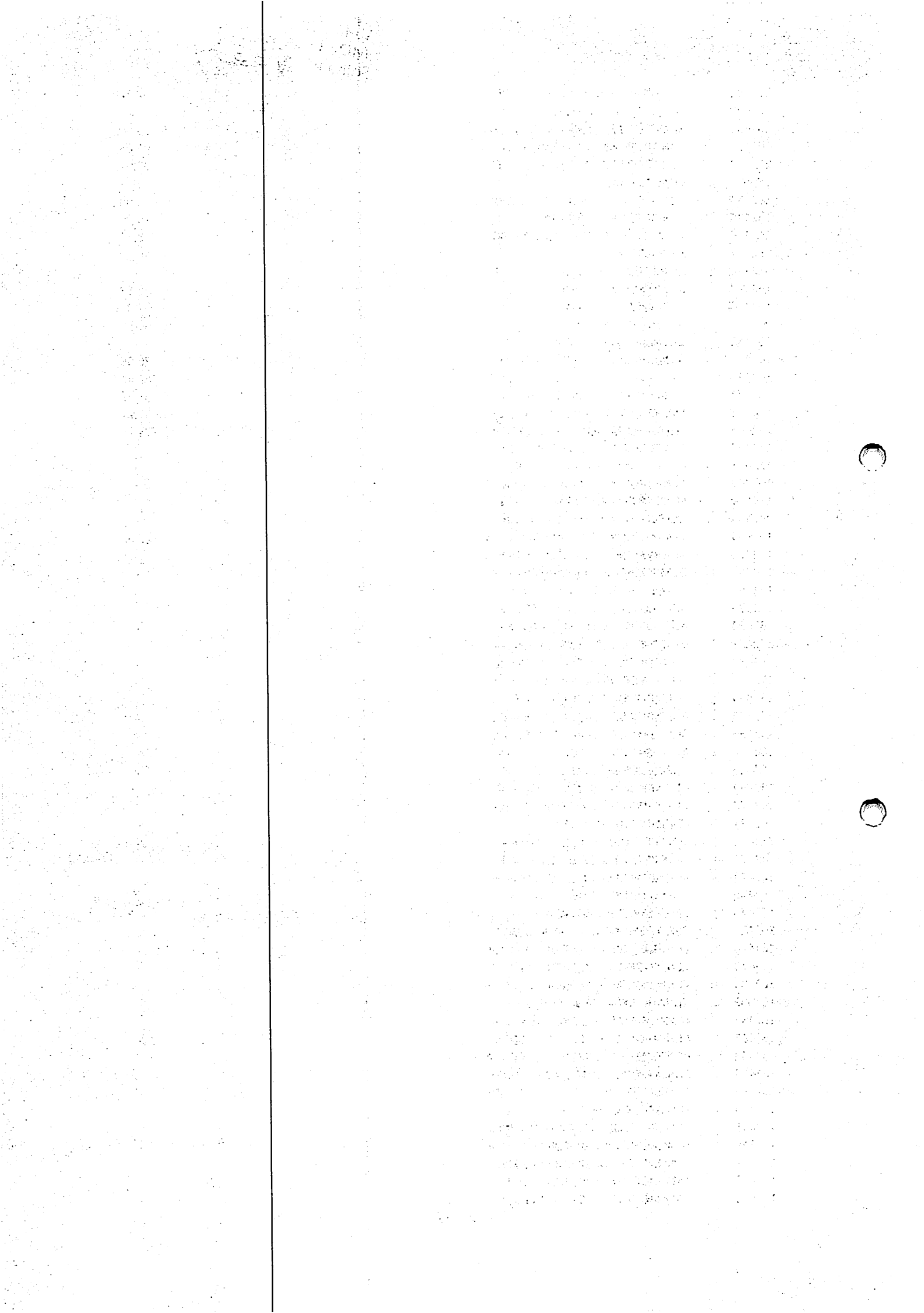

162496	CICLONE DE A NIVEL DE GAS FABR	-
162497	SOPRADOR DE CAVACOS FBR ONOZAW	-
162498	TRANSPORTADOR MULTIPLO P/ OS D	-
162499	TRANSPORTADOR DE ALIMENTACAO D	-
162500	ACUMULADOR DE GAS FABR IHI TEM	-
162501	CONDENSADOR DE CASCATA FABR IH	-
162502	CONDENSADOR DE ALIVIO DE GAS T	-
162504	CONDENSADOR PRIMARIO DE JATO F	-
162505	LAVADOR DE GASES FABR IHI VOLU	-
162506	DECANTADOR DE TEREPTINA FABR	-
162507	CICLONE SOPRADOR DE GAS FABR I	-
162508	AGITADOR FABR IHI TIPO 600JII	-
162509	AGITADOR FABR IHI TIPO 600JII	-
162510	EXAUSTOR DISPERSANTE DO PITCH	-
162511	AGITADOR DO TANQUE DE PICH FAB	-
162512	AGITADOR FABR SATAKE TIPO MTV4	-
162513	QUEBRADOR DE ESPUMA 1 FABR DAI	-
162514	QUEBRADOR DE ESPUMA 1 FABR DAI	-
162515	LAVADOR DA COIFA FABR IHI TIPO	-
162516	SOBRADOR DE AR N.06 FABR INDUS	-
162517	SOBRADOR DE AR N.06 FABR INDUS	-
162518	SOBRADOR DE AR N.06 FABR INDUS	-
162519	SOBRADOR DE AR N.06 FABR INDUS	-
162520	SOBRADOR DE AR N.06 FABR INDUS	-
162521	SOBRADOR DE AR N.06 FABR INDUS	-
162522	PENEIRA VIBRATORIA FABR IKEMOR	362,68
162523	AGITADOR N.1 DO TANQUE DE PRE	-
162524	AGITADOR N.1 DO TANQUE DE PRE	-
162525	CAIXA DE AMOSTRAGEM DE TH MAT	-
162526	SOPRADOR DE AR N.1 FABR INDUST	-
162527	SOPRADOR DE AR N.1 FABR INDUST	-
162528	AGITADOR DO TANQUE DE ALIMENTA	-
162530	MISTURADOR DE DIOXIDO FAB. KAM	-
162530	MISTURADOR - AUMENTO EFICIENCI	-
162531	MISTURADOR DE VAPOR, FAB. DAIK	-
162532	MISTURADOR DE VAPOR, FAB. DAIK	-
162533	MISTURADOR DE VAPOR, FAB. DAIK	-
162534	MISTURADOR DE VAPOR, FAB. DAIK	-
162535	MISTURADOR DE VAPOR, FAB. DAIK	-
162536	MISTURADOR DE VAPOR, FAB. DAIK	-
162537	MISTURADOR DE VAPOR, FAB. DAIK	-
162538	MISTURADOR DE VAPOR, FAB. DAIK	-
162539	INJETOR DE CLORO FAB. HOOKER,	0,11
162540	AGITADOR DO TANQUE N. 01 FAB.	-
162541	DRENO DE REJEITO, FAB. IHI, CA	-
162542	DRENO DE REJEITO FAB. IHI CAPA	-
162543	PENEIRA DE FIBRAS LAVADAS, FAB	-
162544	CENTRI-LIMPADORES PRIMARIOS, F	-
162545	CENTRI-LIMPADORES PRIMARIOS, F	-
162546	CENTRI-LIMPADORES PRIMARIOS, F	-
162547	CENTRI-LIMPADORES PRIMARIOS, F	-
162548	CENTRI-LIMPADORES SECUNDARIOS	-
162549	CENTRI-LIMPADORES SECUNDARIOS	-
162550	CENTRI-LIMPADORES TERCARIOS,	-
162551	CENTRI-LIMPADORES QUATERNARIO	-
162552	TANQUE KNOT, MAT. ACO INOX, CA	-
162553	TANQUE BROWN-STOCK N. 01, MAT.	-
162554	TANQUE DE DISPERSAO PITCH, MA	-
162555	TANQUE DE DISPERSAO PITCH, MA	-
162556	TANQUE SEAL WASHER CHLORINE, M	-
162557	TANQUE SEAL WASHER CHLORINE, M	-
162558	TANQUE DE FIBRA CONTAMINADA, M	-
162559	TANQUE SUMP DE FIBRA LIMPA, MA	-

The following information is being furnished to you for your information and is not intended to be used for any other purpose. It is the property of the Department of the Treasury and is loaned to you for your use only. It is to be kept confidential and not to be disseminated outside your organization. It is to be destroyed when no longer needed for your use.

On 12/15/78, the Department of the Treasury received information from the Internal Revenue Service regarding the activities of the American Revolution Bicentennial Committee (ARBC). The ARBC is a non-profit organization established in 1976 to promote and coordinate the activities of the American Revolution Bicentennial. The ARBC has received a large amount of financial support from the Federal Government and other sources. The ARBC has also received a large amount of publicity and attention from the media.

The ARBC has a number of committees and subcommittees. The ARBC has also received a large amount of financial support from the Federal Government and other sources. The ARBC has also received a large amount of publicity and attention from the media.

The ARBC has a number of committees and subcommittees. The ARBC has also received a large amount of financial support from the Federal Government and other sources. The ARBC has also received a large amount of publicity and attention from the media.

The ARBC has a number of committees and subcommittees. The ARBC has also received a large amount of financial support from the Federal Government and other sources. The ARBC has also received a large amount of publicity and attention from the media.

1
2
3
4
5
6
7
8
9
10
11
12
13
14
15
16
17
18
19
20
21
22
23
24
25
26
27
28
29
30
31
32
33
34
35
36
37
38
39
40
41
42
43
44
45
46
47
48
49
50
51
52
53
54
55
56
57
58
59
60
61
62
63
64
65
66
67
68
69
70
71
72
73
74
75
76
77
78
79
80
81
82
83
84
85
86
87
88
89
90
91
92
93
94
95
96
97
98
99
100

162560 TANQUE SUMP DE FIBRA LIMPA, MA
162561 TANQUE DE FIBRA LIMPA, MAT. AC
162562 TANQUE CHLORINE WASHER SEAL, M
162563 TANQUE CHLORINE WASHER SEAL, M
162564 TANQUE CHLORINE WASHER SEAL, M
162565 TANQUE DE GAS DO SCRUBBER, MAT
162566 TANQUE BLEACHE D DECKER, MAT.
162567 TANQUE BLEACH DECKER, MAT. ACO
162568 TANQUE VACUUM PUMP PIT, MAT. A
162569 TANQUE CHLORINE DIOXDE, FAB. I
162570 TANQUE WATER MILL, MAT. SS 41,
162571 TANQUE WATER HOTER, MAT. ACO C
162572 TANQUE BLACK LIQUOR SUMP, MAT.
162573 TANQUE BLACK LIQUOR SUMP, MAT.
162574 TANQUE MAT. ACO INOX CAPAC. 12
162575 TANQUE COUCH PIT, MAT. ACO INO
162576 TANQUE WHITE WATER CHEST, MAT.
162577 BOMBA CENTRIFUGA FABR EBARA MO
162578 BOMBA CENTRIFUGA FABR EBARA MO
162579 BOMBA CENTRIFUGA FABR MASUDA I
162580 BOMBA CENTRIFUGA FABR MASUDA I
162581 BOMBA CENTRIFUGA FABR EBARA MO
162582 BOMBA CENTRIFUGA FABR EBARA MO
162583 BOMBA CENTRIFUGA FABR EBARA MO
162584 BOMBA CENTRIFUGA FABR EBARA MO
162585 BOMBA CENTRIFUGA FABR EBARA MO
162586 BOMBA CENTRIFUGA FABR EBARA MO
162587 BOMBA CENTRIFUGA FABR EBARA MO
162588 BOMBA CENTRIFUGA FABR. EBARA M
162589 BOMBA CENTRIFUGA FABR EBARA MO
162590 BOMBA CENTRIFUGA FABR EBARA MO
162591 BOMBA CENTRIFUGA FABR NISSO WA
162592 BOMBA CENTRIFUGA FABR EBARA MO
162593 BOMBA CENTRIFUGA FABR EBARA MO
162594 BOMBA CENTRIFUGA FABR EBARA MO
162595 BOMBA CENTRIFUGA FABR EBARA MO
162596 BOMBA CENTRIFUGA FABR EBARA MO
162597 BOMBA CENTRIFUGA FABR EBARA MO
162598 BOMBA CENTRIFUGA FABR EBARA MO
162599 BOMBA CENTRIFUGA FABR EBARA MO
162600 BOMBA DOSADORA FABR FUGI PUMP
162601 BOMBA CENTRIFUGA FABR EBARA MO
162602 BOMBA CENTRIFUGA FABR NISSO WA
162603 BOMBA CENTRIFUGA FABR EBARA MO
162604 BOMBA CENTRIFUGA FABR EBARA MO
162605 BOMBA CENTRIFUGA FABR EBARA MO
162606 BOMBA CENTRIFUGA FABR EBARA MO
162607 BOMBA CENTRIFUGA FABR EBARA MO
162608 BOMBA CENTRIFUGA FABR EBARA MO
162609 BOMBA CENTRIFUGA FABR EBARA MO
162610 BOMBA CENTRIFUGA FABR EBARA MO
162611 BOMBA CENTRIFUGA FABR EBARA MO
162612 BOMBA CENTRIFUGA FABR EBARA MO
162613 BOMBA CENTRIFUGA FABR EBARA MO
162614 BOMBA CENTRIFUGA FABR EBARA MO
162615 BOMBA CENTRIFUGA FABR FUGI PUM
162616 BOMBA CENTRIFUGA FABR VIKING P
162617 BOMBA CENTRIFUGA FABR EBARA MO
162618 BOMBA CENTRIFUGA FABR EBARA MO
162619 BOMBA CENTRIFUGA FABR EBARA MO
162620 TRANSPORTADOR DE QUEBRAS FABR
162696 AGITADOR DA TORRE DE CLORO FAB
162787 BOMBA CENTRIFUGA FABR EBARA MO

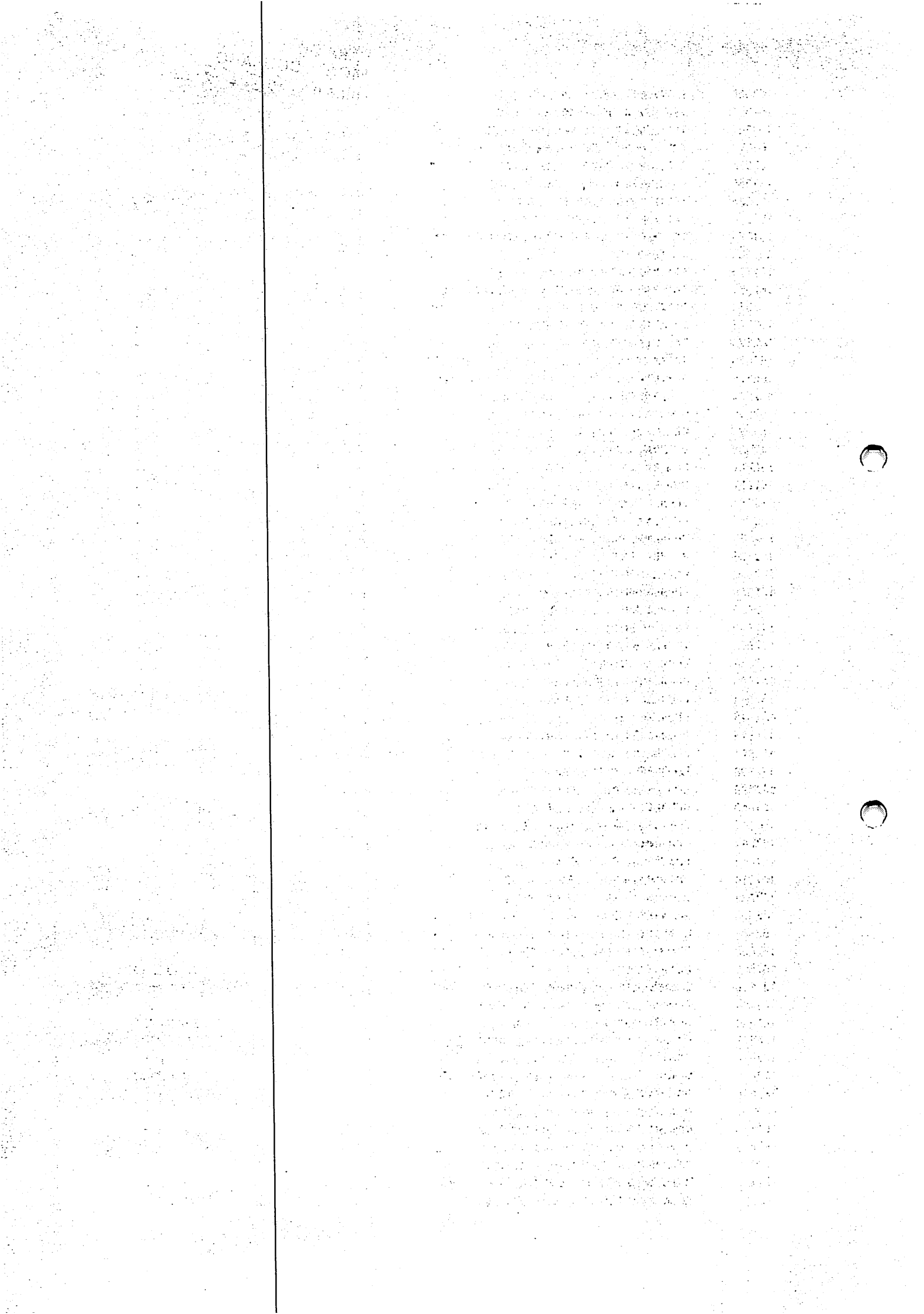

162883	TORRE DE CLORO FABR IHI MAT SS	-
162906	ASPIRADOR DE PO FABR NEW JAPAN	35,67
163034	ADEQUACAO TANQUE MISTURADOR DE LAMA	6.017,24
163135	ADEQUACAO TANQUE 1 DE LICOR PRETO	168.657,24
163135	ADEQUACAO TANQUE 1 DE LICOR PRETO - COMP	3.697.369,12
163136	ADEQUACAO TANQUE 2 DE LICRO PRETO	151.657,34
163136	ADEQUACAO TANQUE 2 DE LICOR PRETO - COMP	3.829.759,76
163149	ADEQUACAO TANQUE DE LICOR VERDE	138.171,39
163176	ADEQUACAO CLARIFICADOR 1 DE LICOR BRANCO	136.260,12
163206	ADEQUACAO TANQUE ESTOCAGEM LAMA DE CAL	11.406,96
164174	ADEQUACAO TORRE DE SECAGEM DE AR	691.174,16
164267	ADEQUACAO TORRE 1 DE ABSORCAO DE CLORO	27.739,57
164267	ADEQ. TORRE 1 ABSORCAO DE CLORO - COMPL	26.214,16
165664	BALANCA ANALITICA ELETRONICA	-
165665	BALANCA ELETRONICA DE PRECISAO	-
165785	ADEQUACAO TORRE DE ABSORCAO DE ENXOFRE	1.024.625,88
165785	ADEQ. TORRE ABSORCAO DE ENXOFRE - COMPL	22.247,04
831211	DIRETORIA TECNICA	-
831211	DIRETORIA TECNICA	-
831211	DIRETORIA TECNICA	-
831211	DIRETORIA TECNICA	-
831211	DIRETORIA TECNICA	-
831211	DIRETORIA TECNICA	-
831236	VIABIL PRE-DELIG C/OXIG	-
831236	VIABIL PRE-DELIG C/OXIG	-
831236	VIABIL PRE-DELIG C/OXIG	-
831236	VIABIL PRE-DELIG C/OXIG	-
831236	RATEIO ADMINISTRATIVO-1992	0,17
831236	VIABILID.PRE-DELIGNIF.OX	-
831236	VIABILID.PRE-DELIGNIF.OX	-
831236	VIABILID.PRE-DELIGNIF.OX	-
831236	VIABILID.PRE-DELIGNIF.OX	-
831236	VIABILID.PRE-DELIGNIF.OX	-
831236	VIABILID.PRE-DELIGNIF.OX	-
831236	VIABILID.PRE-DELIGNIF.OX	-
831236	VIABILID.PRE-DELIGNIF.OX	-
831236	VIABILID.PRE-DELIGNIF.OX	-
831236	VIABILID.PRE-DELIGNIF.OX	-
831236	VIABILID.PRE-DELIGNIF.OX	-
832212	P. CONSOLIDADO N FIN	-
832212	P. CONSOLIDADO N FIN	-
832212	P. CONSOLIDADO N FIN	-
953731	GERADOR DE EMERGENCIA FABR NSD	-
990045	TRANSPORTADOR DO DIGESTOR MATE	-
990046	INSTALACAO ELETRICA, CABLAGEM	-
990047	TUBULACAO DE PROCESSO REFERENT	-
990048	INSTRUMENTACAO DE PROCESSO REF	-
990339	SUBST.REPAROS TUBULAÇÃO METAL	-
603	RI 1080260 RECUP ESTRUT TRANSP TR264-074	0,01
1061	COMPRESSOR RIX MOD 4VX1BG-94 PLTA OXIGEN	220.250,87
1062	COMPRESSOR RIX MOD 4VX1BG-94 PLTA OXIGEN	220.250,87
1063	COMPRESSOR RIX MOD 4VX1BG-94 PLTA OXIGEN	220.250,87
1064	COMPRESSOR RIX MOD 4VX1BG-94 PLTA OXIGEN	220.250,87
1065	PAINEL CCM DA PLANTA DE OXIGENIO	151.739,25
1136	DIGESTOR N° 01 AREA DE COZIMENTO	5.646.678,51
1136	DIGESTOR 1 DO COZIMENTO - COMPLEMENTO	106.834,15
1137	DIGESTOR N° 02 AREA DE COZIMENTO	5.646.678,51
1137	DIGESTOR 2 DO COZIMENTO - COMPLEMENTO	106.834,15
1138	DIGESTOR N° 03 AREA DE COZIMENTO	5.646.678,51
1138	DIGESTOR 3 DO COZIMENTO - COMPLEMENTO	106.834,15
1139	DIGESTOR N° 04 AREA DE COZIMENTO	5.646.678,51
1139	DIGESTOR 4 DO COZIMENTO - COMPLEMENTO	106.834,15
1140	DIGESTOR N° 05 AREA DE COZIMENTO	5.646.678,53
1140	DIGESTOR 5 DO COZIMENTO - COMPLEMENTO	106.834,13
1141	ACUMULADOR N° 01 AREA DE COZIMENTO	4.017.320,95

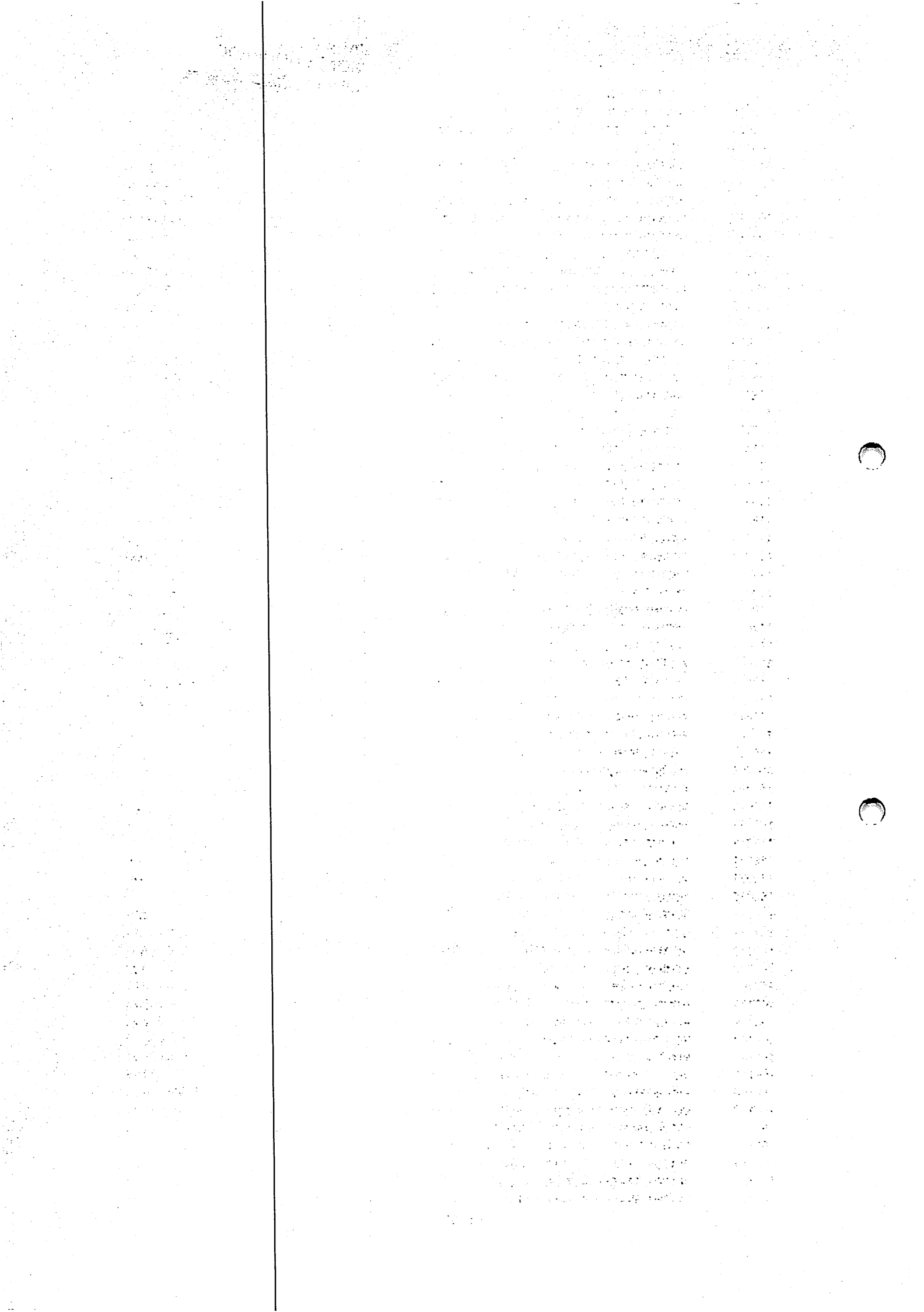

1142	ACUMULADOR N° 02 AREA DE COZIMENTO	4.017.320,95
1143	ACUMULADOR N° 03 AREA DE COZIMENTO	4.017.320,96
1144	TROCADOR DE CALOR N° 01 DO COZIMENTO	790.976,44
1145	TROCADOR DE CALOR N° 02 DO COZIMENTO	790.976,44
1146	TROCADOR DE CALOR N° 03 DO COZIMENTO	525.887,49
1147	TROCADOR DE CALOR N° 04 DO COZIMENTO	790.976,44
1148	TROCADOR DE CALOR N° 05 DO COZIMENTO	790.976,44
1149	TROCADOR DE CALOR N° 06 DO COZIMENTO	790.976,44
1150	TANQUE DE DESCARGA DO COZIMENTO	4.853.524,14
1151	TANQUE DE FILTRADO DO COZIMENTO	2.512.421,58
1152	VALVULAS AUTOMATICAS DO COZIMENTO	10.667.894,48
1153	DISCO DE RUPTURA DO COZIMENTO	125.682,40
1154	PLACA DE ORIFICIO DO COZIMENTO	20.370,75
1155	TRANSMISSOR DE CONSISTENCIA DO COZIMENTO	26.591,91
1157	ANALISADOR DE ALCALI KEMOTRON COZIMENTO	3.360.633,37
1158	CELULAS DE CARGA PARA OS DIGESTORES	1.928.630,36
1159	INJETOR DE VAPOR P/ AQUEC. DE LICOR CIRC	3.871.101,72
1160	SISTEMA DE EVACUACAO DE AR DO COZIMENTO	1.862.801,22
1161	VALVULAS CAPPING AREA DO COZIMENTO	16.988.178,60
1162	AGITADOR DO TANQUE DE DESCARGA DO COZI.	774.236,21
1163	VALVULAS MANUAIS DO COZIMENTO	3.099.302,41
1164	BOMBAS DA AREA DO COZIMENTO	6.089.314,25
1165	CHAVE DE NIVEL RADIOATIVO DO COZIMENTO	226.606,76
1166	TRANSMISSOR DE NIVEL DO COZIMENTO	49.541,44
1167	ESTRUTURAS METALICAS AREA DO COZIMENTO	2.092.040,87
1169	VALVULAS DE SEGURANCA DO COZIMENTO	622.000,95
1170	DESINTEGRADOR DE ESPUMA DO COZIMENTO	80.654,17
1171	MOTORES DA AREA DO COZIMENTO	107.246,28
1172	MANOMETROS DA AREA DO COZIMENTO	12.728,95
1173	INSTRUMENTOS YOKOGAWA AREA DO COZIMENTO	1.538.349,72
1174	TUBULACOES E ACESSORIOS DO COZIMENTO	18.283.920,04
1176	ELETROCENTRO DA AREA DO COZIMENTO	1.149.824,90
1176	ELETROCENTRO AREA DO COZIMENTO - COMPL	44.169,98
1374	TANQUE CONDENSADO CONTAMINADO 6.000 M3	5.448.079,01
1375	BLOW TANK, CAPACIDADE 761 M3	4.868.586,83
165645	ROLO ESTICADOR DO TRANSPORTADO	-
165768	SISTEMA DE CONTROLE PRESSÃO DI	-
165769	TROCADOR DE CALOR DIGESTORES	-
165793	HOUSEKEEPING / REC EST GERAL F	0,01
165794	ENG BASICA CONC PLTA COZ CONTI	0,01
165929	TRANSMISSOR CONDUTIVIDADE	-
166052	Engenharia Básica Conc. Planta	-
166055	VO-TUBULÃO—ES	-
166071	VO - Motores e Redutores.	0,01
166073	VO Tubulações	0,01
166076	HOUSEKEEPING /REC.EST.GERAL FA	0,01
166079	VO Tubulações - 2004	0,01
166079	VO TUBULÃO—ES 2004 - COMPLEMEN	0,01
166080	VO Motores e Redutores - 2004	0,01
166080	VO MOTORES E REDUTORES 2004 -	0,01
166108	TROCADOR DE CALOR DOS DIGESTOR	0,01
166139	HOUSEKEEPING-2005	0,01
166159	RECUPERAÇÃO ESTAQUEAMENTO DAS	0,01
166160	RECUPERAÇÃO ESTAQUEAMENTO DAS	0,01
166161	VO - TUBULÃO—ES	0,01
166165	VO - INSTRUMENTOS E PROCESSOS	0,01
166166	VO - BOMBAS E EJETORES - 2005	0,01
166167	VO - MOTORES REDUTORES E VENTI	0,01
166189	ESTUDOS ESPECIAIS ENGENHARIA	0,01
166190	ESTUDOS ESPECÍFICOS DE ENGENHA	0,01
166215	RI 1080155 - CONJUNTO ROTATIVO	0,01
166218	RI 1080159 - CALHAS DE CAVACOS	0,01
166219	RI 1080165 - REFORMA PARCIAL D	0,01

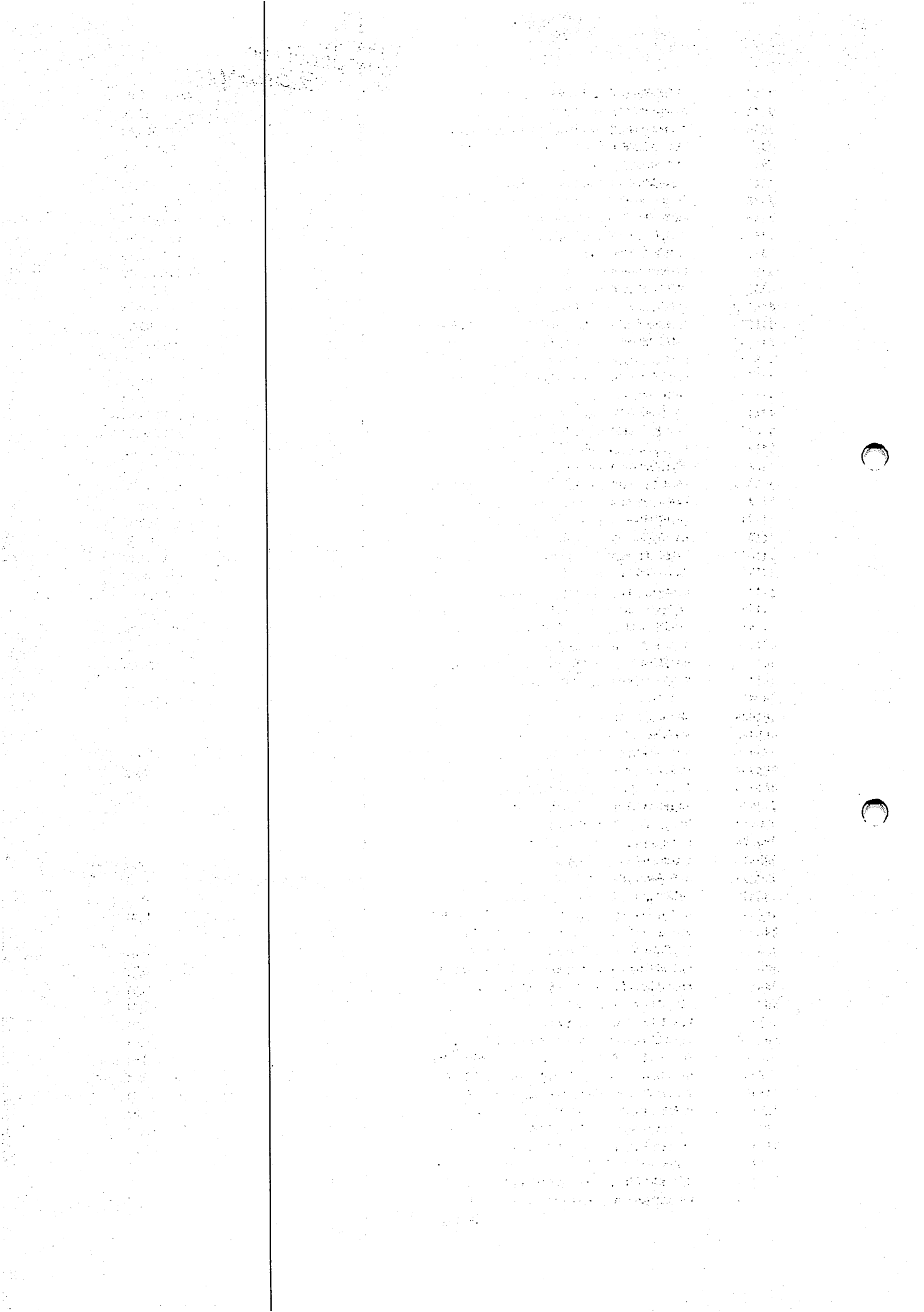

166219	RI 1080165 REFORMA PARCIAL BLOW TANK-COM	0,01
831112	ISOLAMENTO TERMICO-REPOSICAO	-
831116	RECUP.PINTURA E REVESTIMENTO	-
831123	RECUP.ESTRUTURAL DAS TINAS	-
831125	EMISSARIO DE VALVULAS	-
831127	ISOLAMENTO TERMICO-RECUPERACAO	-
831216	RECUP.ESTRUTUTRAS METALI	-
831216	RECUP.ESTRUTUTRAS METALI	-
831216	RECUP.ESTRUTUTRAS METALI	-
831249	TANQUES NOVOS L.P.C.	-
831249	TANQUES NOVOS L.P.C.	-
831249	TANQUES NOVOS L.P.C.	-
831249	TANQUES NOVOS L.P.C.	-
831249	TANQUES NOVOS L.P.C.	-
831249	TANQUES NOVOS L.P.C.	-
831249	TANQUES NOVOS L.P.C.	-
831249	TANQUES NOVOS L.P.C.	-
831249	TANQUES NOVOS L.P.C.	-
831249	TANQUES NOVOS L.P.C.	-
831249	TANQUES NOVOS L.P.C.	-
831249	TANQUES NOVOS L.P.C.	-
831249	TANQUES NOVOS L.P.C.	-
831249	TANQUES NOVOS L.P.C.	-
831249	TANQUES NOVOS L.P.C.	-
831249	TANQUES NOVOS L.P.C.	-
831249	TANQUES NOVOS L.P.C.	-
831249	TANQUES NOVOS L.P.C.	-
831249	TANQUES NOVOS L.P.C.	-
831249	TANQUES NOVOS L.P.C.	-
831273	CONJUNTO E SUB-CONJUNTO	-
831357	REVESTIMENTOS ESPECIAIS	-
831387	CHUVEIRO OSCILANTE DE ALTA PRE	-
881308	AUM DIAM LIN DESC RES D.	-
881308	RATEIO ADMINISTRATIVO	-
881308	RATEIO ADMINISTRATIVO-1991	-
881405	SIST RECUPER DE FIBRAS	-
881405	SIST RECUPER DE FIBRAS	-
881405	SIST RECUPER DE FIBRAS	-
881405	RATEIO ADMINISTRATIVO	-
881405	SIST. RECUP. FIBRAS	-
881405	RATEIO ADMINISTRATIVO-1991	-
898446	SISTEMA DE ABATIMENTO ESPUMA	-
990167	Reposição Clad. p/ Rec.Costado	0,01
990178	Isolantes Termicos Fibras/Dige	-
990212	Estrut.Linhas de Fibras	-
990294	REFORMA TROCADOR DE CALOR DIGE	-
990346	FABRIC.INSTAL.NOVO BLOW TANK	-
142	VLR REF ENC RI 1080149 - MOTOR BOMBA HID	0,01
142	VLR REF ENC RI 1080168 - TUBUL LINHA FIB	0,01
336	RI-1080130 REJUNT. PRE TORRES D1/D2	0,01
336	RI-1080195 TUBUL LINHA FIBRAS (VO) COMPL	0,01
336	RI-1080204 REJUNT DE PRE TORRES D1 E D2	0,01
490	VLR REF ENC RI 1090005 - BRANQ. LIN FIBR	0,01
565	VLR REF ENC RI 1080157 - BOMBA 07.216	0,01
566	VLR REF ENC RI 1080160 - BOMBA B 03.232	0,01
834	ENC RI 1080291 PENEIRA MOLECULAR PTA OXI	318.927,37
1189	VALVULA DE CONTROLE LAVAGEM MARRON	163.798,03
1190	TRANSMISSOR DE CONSIST. LAVAGEM MARRON	208.561,80
1191	PRENSA DE ROSCA LAVAGEM MARRON	612.243,37
1192	ROSCA TRANSPORTADORA LAVAGEM MARRON	354.025,78
1193	SILO DE REJEITOS DA LAVAGEM MARRON	222.225,50
1194	TRANSPORTADOR HELICOIDAL LAVAGEM MARRON	109.559,72
1195	BOMBA CENTRIFUGA DA LAVAGEM MARRON	58.286,43
1196	VALVULAS MANUAIS LAVAGEM MARRON	745.974,48

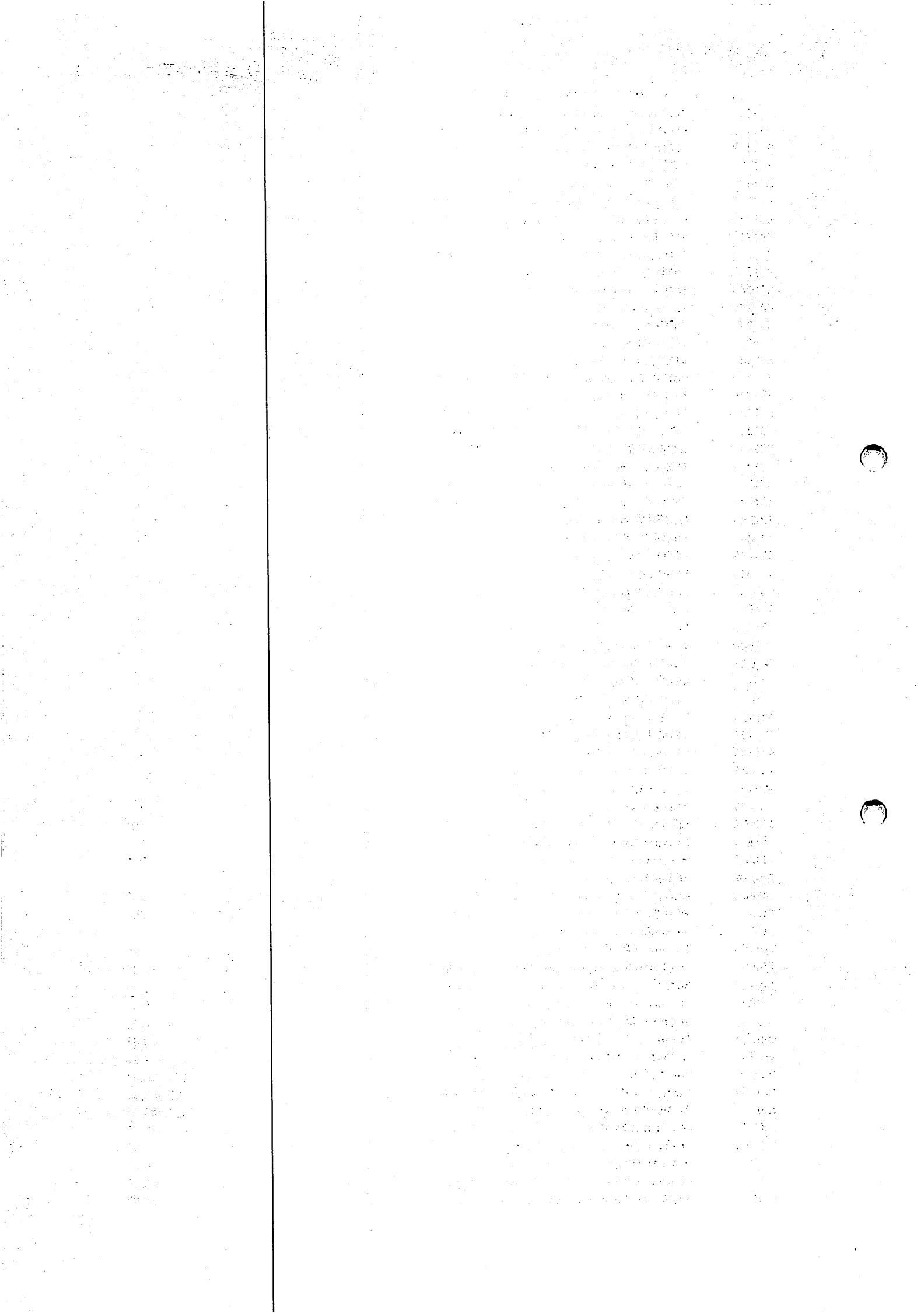

1197	ANALISAR DE ALVURA E CLORO RESIDUAL	93.753,90
1198	BOMBA HELICOIDAL LAVAGEM MARRON	14.327,63
1199	TRANSMISSOR DE DENSIDADE LAVAGEM MARRON	115.337,26
1200	PAINEL ELETRICO LAVAGEM MARRON	1.933.630,83
1201	TRANSFORMADOR LAVAGEM MARRON	839.305,97
1202	INSTRUMENTOS YOKOGAWA LAVAGEM MARRON	64.930,30
1203	TUBULACOES E ACESSORIOS LAVAGEM MARRON	230.559,71
1204	ESPECTOFOTOMETRO DO BRANQUEAMENTO	199.242,87
1205	ANALISADOR DE PH DO BRANQUEAMENTO	9.686,97
1205	ANALISADOR DE PH DO BRANQUEAMENTO - COMP	2.975,88
1206	VALVULA DE CONTROLE DO BRANQUEAMENTO	149.020,71
1207	PLACA DE ORIFICIO DO BRANQUEAMENTO	10.477,62
1208	VISCOSIMETRO DO BRANQUEAMENTO	195.908,03
1209	VENTILADOR DO BRANQUEAMENTO	544.126,26
1210	BOMBA CENTRIFUGA DO BRANQUEAMENTO	320.719,33
1211	VALVULA MANUAL DO BRANQUEAMENTO	188.740,69
1212	AGITADOR COM VARIADOR MEC. BRANQUEAMENTO	7.660,22
1213	BANHO ULTRATERMOSTATIZADO BRANQUEAMENTO	14.149,01
1214	BATERIA PROJETO SOLVER BRANQUEAMENTO	12.435,30
1215	BOMBA DE VACUO DO BRANQUEAMENTO	7.013,65
1216	CHAPA AQUECEDORA DO BRANQUEAMENTO	10.065,31
1217	ANALISADOR DE ALVURA E CLORO RESIDUAL	486.959,26
1218	FILTRO MANGA DO BRANQUEAMENTO	41.214,20
1219	BALANCA PROJETO SOLVER BRANQUEAMENTO	15.810,89
1220	INSTRUMENTOS YOKOGAWA DO BRANQUEAMENTO	51.239,03
1221	TUBULACOES E ACESSORIOS DO BRANQUEAMENTO	27.125,96
165640	PAINEL N.01 EQUIPADO 1600X800X	-
165641	PAINEL N.02 EQUIPADO 1600X800X	-
165642	PAINEL N.03 EQUIPADO 1600X800X	-
165643	PAINEL N.04 EQUIPADO 1600X800X	-
165644	PAINEL N.05 EQUIPADO 1600X800X	-
165659	TRANSMISSOR DE CONSISTENCIA	-
165761	VENTILADOR CENTRIFUGO -BL 175-	-
165762	VENTILADOR CENTRIFUGO -BL 175-	-
165767	TUBOS INSTRUMENTAÇÃO BRANQUEAM	-
165767	SUBST. TUBOS INST.BRANQUEAMENT	0,01
165770	ESTRUTURAS LINHAS DE FIBRAS	-
165771	COIFA DOS LAVADORES	-
165786	SISTEMA SDCC - IMS	-
165787	SISTEMA COMBATE INCENDIO CCM	-
165793	HOUSEKEEPING / REC EST GERAL F	0,01
166034	SISTEMA DE COMBATE A INCENDIO	0,01
166047	Recuperação Estrutura da F&Bri	-
166047	RECUPERACAO ESTRUTUTURA DA FABRICA	0,01
166048	Atuação no Passivo-VO	-
166051	COMPLEMENTO DA DEPURAÇÃO BRANC	0,01
166055	VO-TUBULAÇÕES	-
166056	VO-VÁLVULAS	-
166056	VO VÁLVULAS-COMPLEMENTO.	0,01
166056	VO VÁLVULAS (COMPLEMENTO)	0,01
166068	Recuperação estrutura da F&Bri	0,01
166069	Atuação no Passivo-VO	0,01
166069	ATUAÇÃO NO PASSIVO VO-COMPLEME	0,01
166069	ATUAÇÃO NO PASSIVO (COMPLEMENT	0,01
166073	VO Tubulações	0,01
166074	VO - Válvulas	0,01
166076	HOUSEKEEPING /REC.EST.GERAL FA	0,01
166078	VO BOMBAS - COMPLEMENTO.	0,01
166079	VO Tubulações - 2004	0,01
166079	VO TUBULAÇÕES—ES 2004 - COMPLEMEN	0,01
166081	VO Válvulas - 2004	0,01
166081	VO VÁLVULAS 2004 - COMPLEMENTO	0,01
166083	SUBSTITUIÇÃO MISTURADORES DE V	0,01

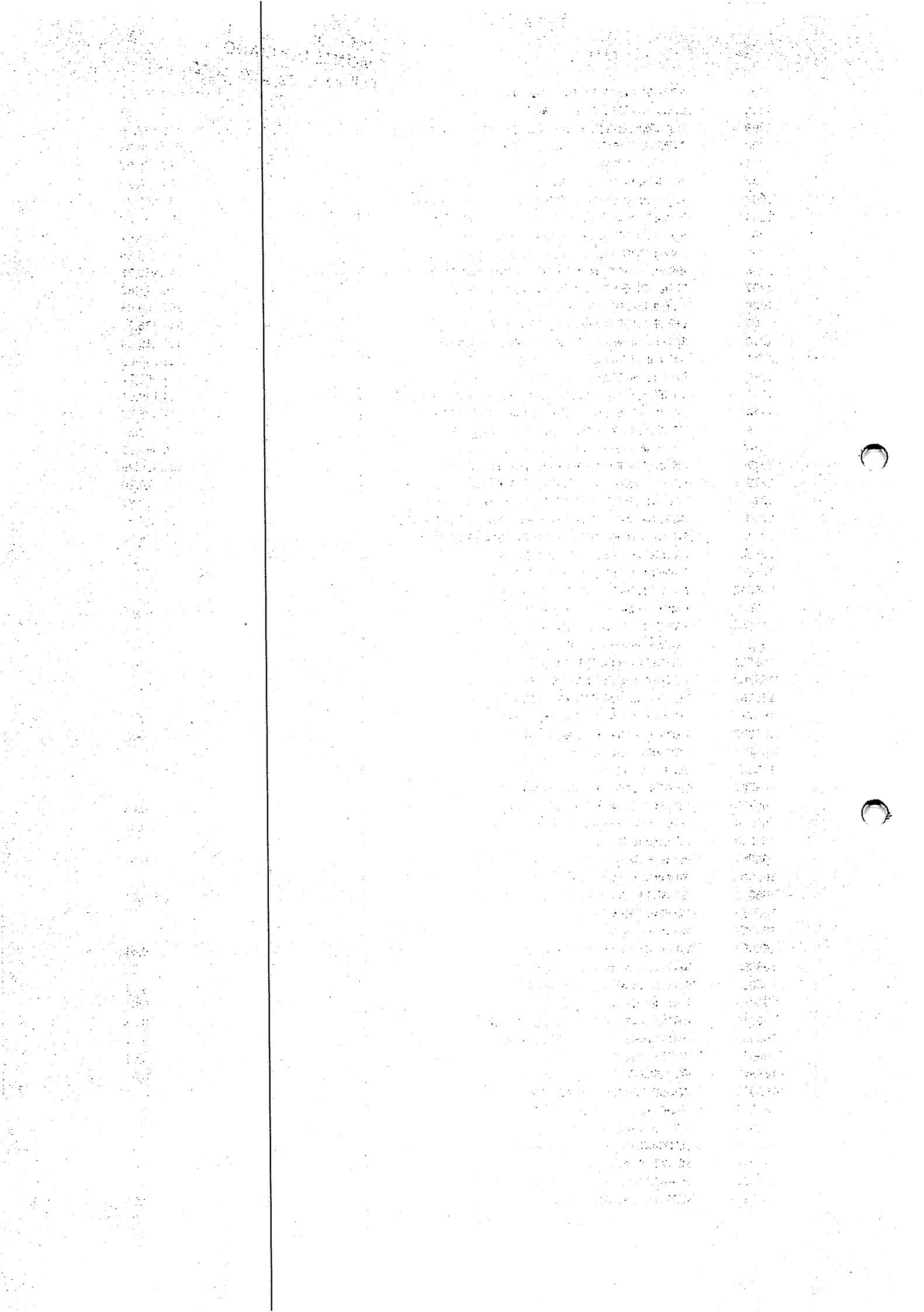

166083	SUBSTITUIÇÃO MISTURADORES DE V	0,01
166083	SUBST. MISTURADORES DE VAPOR (0,01
166084	INSTRUMENTOS E CONTROLE DE PRO	0,01
166097	REVEST.INTERNO TINA 2 FILTRO L	0,01
166098	REVESTIMENTO INTERNO CAIXA REP	0,01
166130	Pre-O2 para Branqueamento	0,01
166131	Filtros Estágios DC e	0,01
166139	HOUSEKEEPING-2005.	0,01
166139	VO - TUBULÃO—ES - 2005	0,01
166140	VO-VALVULAS E FLITROS - 2005.	0,01
166142	RECUPERAÇÃO TANQUES REA INDUS	0,01
166143	CURVA DE FIBRA DE VIDRO DA TOR	0,01
166145	TANQUE DE ESTOCAGEM E DOSAGEM	0,01
166146	EQUIPAMENTOS P/PREPARAÇÃO SOLU	0,01
166148	RECUPERAÇÃO DO CICLONE DO BLOW	0,01
166152	FILTROS ESTAGIOS DC E D2	0,01
166154	EVAPORAÇÃO COMPL AI 804.502	0,01
166155	INSTRUMENTAÇÃO E CONTROLE DE P	0,01
166159	RECUPERAÇÃO ESTAQUEAMENTO DAS	0,01
166160	RECUPERAÇÃO ESTAQUEAMENTO DAS	0,01
166165	VO - INSTRUMENTOS E PROCESSOS	0,01
166166	VO - BOMBAS E EJETORES - 2005	0,01
166171	REV INTERNO CAIXA REPOLPADORA	0,01
166177	SUBSTITUIÇÃO DOS MISTURADORES	0,01
166183	SUBSTITUIÇÃO TUBOS E INSTRUMEN	0,01
166189	ESTUDOS ESPECIAIS ENGENHARIA	0,01
166190	ESTUDOS ESPECÍFICOS DE ENGENHA	0,01
166196	RI 1080118-REFORMA DO TETO E R	0,01
166203	RI 1080133 - MOTORES PARA NOVA	0,01
166207	RI 1080142 - VO-BOMBAS 2006 E	0,01
166207	RI 1080142 - VO-BOMBAS 2006 E	0,01
166208	RI 1080144 - VALVULAS DE VACUO	0,01
166209	RI 1080146 - REFORMA ROSCA REP	0,01
166211	RI 1080150 - VO-TUBULACOES 200	0,01
166226	RI 1080205 - REF. DE TETO E RE	0,01
831116	RECUP.PINTURA E REVESTIMENTO	-
831122	RECUP. ESTRUTURA METALICAS	-
831125	EMISSARIO DE VALVULAS	-
831126	RECUP. ESTRUTURA METALICAS	-
831148	TRANSMISSOR DE FLUXO	-
831149	BOMBA EBARA - NACIONALIZACAO	-
831215	PINTURA GERAL	-
831215	PINTURA GERAL	-
831215	PINTURA GERAL	-
831215	PINTURA GERAL	-
831215	PINTURA GERAL	-
831215	PINTURA GERAL	-
831215	PINTURA GERAL	-
831215	PINTURA GERAL	-
831215	PINTURA GERAL	-
831215	PINTURA GERAL	-
831215	PINTURA GERAL	-
831215	PINTURA GERAL	-
831215	PINTURA GERAL	-
831215	PINTURA GERAL	-
831215	PINTURA GERAL	-
831215	PINTURA GERAL	-
831215	PINTURA GERAL	-
831216	RECUP. ESTRUTUTRAS METALI	-
831230	EQUIP ENG PRE-DELIG C/OX	-
831230	RATEIO ADMINISTRATIVO-1992	-
831231	EXTRACAO OXIDATIVA	-
831231	EXTRACAO OXIDATIVA	-
831231	EXTRACAO OXIDATIVA	-
831233	REPARO TAMBOR D2	-
831233	REPARO TAMBOR D2	-
831233	REPARO TAMBOR D2	-

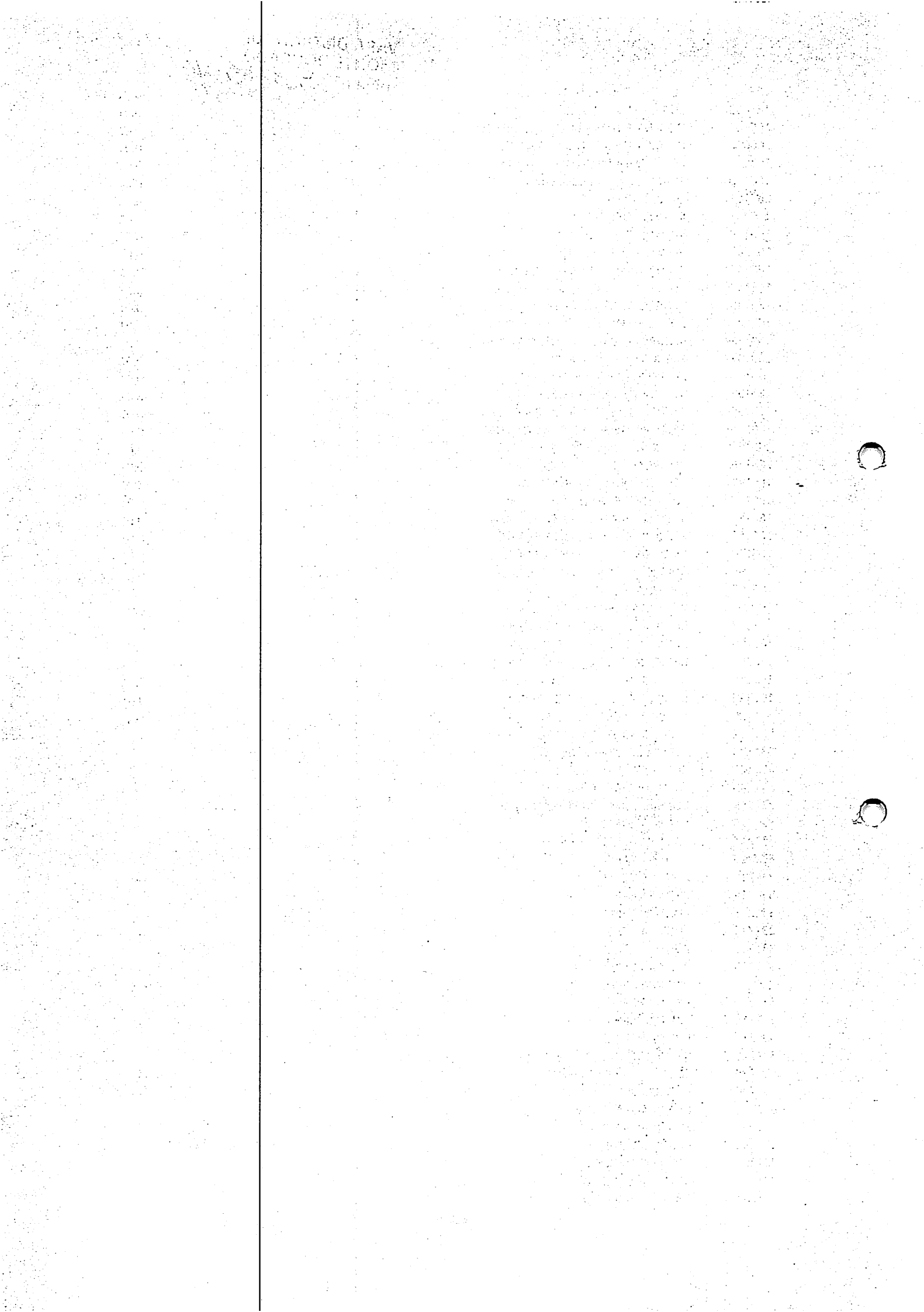

831233	REPARO TAMBOR D2	-
831233	REPARO TAMBOR D2	-
831233	REPARO TAMBOR D2	-
831233	REPARO TAMBOR D2	-
831233	REPARO TAMBOR D2	-
831233	RATEIO ADMINISTRATIVO-1992	-
831233	REPARO TAMBOR D2	-
831233	REPARO TAMBOR D2	-
831233	REPARO TAMBOR D2	-
831233	REPARO TAMBOR D2	-
831233	REPARO TAMBOR D2	-
831233	REPARO TAMBOR D2	-
831233	REPARO TAMBOR D2	-
831233	REPARO TAMBOR D2	-
831233	REPARO TAMBOR D2	-
831233	REPARO TAMBOR D2	-
831233	REPARO TAMBOR D2	-
831233	REPARO TAMBOR D2	-
831233	FILTROS ESTAGIO DC E D2 (COMPL	0,01
831258	BOMB DOSADORAS PROD QUIM	-
831273	CONJUNTO E SUB-CONJUTO	-
831351	SISTEMA DEPURACAO MARROM	-
831351	SISTEMA DEPURACAO MARROM	-
831351	SISTEMA DEPURACAO MARRON	0,05
831351	SISTEMA DEPURACAO MARROM	-
831351	SISTEMA DEPURACAO MARROM	-
831351	SISTEMA DEPURACAO MARROM	-
831351	SISTEMA DEPURACAO MARROM	-
831351	SISTEMA DEPURACAO MARROM	-
831351	SISTEMA DEPURACAO MARROM	-
831351	SISTEMA DEPURACAO MARROM	-
831351	SISTEMA DEPURACAO MARRON	-
831351	SISTEMA DEPURACAO MARRON	-
831352	REFORMA TAMBOR LAVADOR	-
831352	REFORMA TAMBOR LAVADOR	-
831352	REFORMA TAMBOR LAVADOR	-
831352	REFORMA TAMBOR LAVADOR	-
831352	REFORMA TAMBOR LAVADOR	-
831352	REFORMA TAMBOR LAVADOR	-
831352	REFORMA TAMBOR LAVADOR	-
831352	REFORMA TAMBOR LAVADOR	-
831352	REFORMA TAMBOR LAVADOR	-
831352	REFORMA TAMBOR LAVADOR	-
831352	REFORMA TAMBOR LAVADOR	-
831391	IMPLANTACAO PRE-DESLIGNIFICACA	-
831392	SISTEMA CHUVEIROS DO BRANQUEAM	-
831395	TALHA ELETRICA 2 TON	-
831395	SISTEMA APLIC.TALCO	-
831396	PERNA BAROMETRICA LINHA CLORO	-
881403	SIST DE APLIC DE TALCO	-
881403	SIST DE APLIC DE TALCO	-
881403	SIST DE APLIC DE TALCO	-
881403	SIST DE APLIC DE TALCO	0,01
881403	SIST DE APLIC DE TALCO	-
881403	SIST DE APLIC DE TALCO	-
881403	SIST DE APLIC DE TALCO	-
881403	SIST DE APLIC DE TALCO	-
881403	SIST DE APLIC DE TALCO	-
881403	SIST DE APLIC DE TALCO	-
881403	SIST DE APLIC DE TALCO	-
881403	RATEIO ADMINISTRATIVO	-
881403	SIST.APLICACAO TALCO	-
881403	SIST.APLICACAO TALCO	-
881403	RATEIO ADMINISTRATIVO-1991	-
990168	Ref.Tambor Lavador Depuracão	-
990173	Inversor de Frequência	-



1954

1. The first part of the report deals with the general situation in the country. It is a very interesting and detailed account of the political and economic conditions. The author has done a great deal of research and has gathered a wealth of material. The report is well organized and easy to read. It is a valuable contribution to the study of the country's development.

2. The second part of the report deals with the specific aspects of the country's development. It is a very detailed and thorough analysis of the various factors that have influenced the country's growth. The author has provided a clear and concise summary of the findings of his research. The report is a valuable resource for anyone interested in the country's development.



990177	Inversoar Frequência Filtros B	-
990182	Adaptapão Contador Vócuo	-
990204	Instrum.Kajaani Comerc.	-
990243	Subst. CCM Linha Fibras	-
990244	Recup.Estrut.Predio Linha Fibr	-
990307	EQPTO INFORMATICA	-
990323	DEPURADOR DELTA SCREN - D8	-
990329	bOMBAS DE LICOR	-
990330	SUBST.EQUIP.LINHA DE FIBRAS	-
990335	CONJUNTO SELAGEM BRANQUEAMENTO	-
990335	CONJUNTO SELAGEM BRANQUEAMENTO	0,01
990342	SUBST.LAVADOR DM2	-
142	VLR REF ENC RI 1080239 - COMPLEMENTO	0,01
282	VLR REF ENC RI 1080239 - ADEQ BOMBAS MAL	0,01
488	VLR REF ENC RI 1080141 - MELHOR. MAQ SEC	0,01
489	VLR REF ENC RI 1080199 - BOMBA AGUA QUEN	0,01
603	RI 1080303 COBERT CERAMICA CXS TRI-VAC	0,01
603	RI 1080293 PONTA DE EIXO ROLO DRY PRESS	0,01
603	RI 1090009 - REFORMA DO SECADOR	0,01
834	ENC RI 1080320 CAMISA INOX ROLO PICK UP	356.547,27
1089	RESFRIADOR DE FOLHA DE CELULOSE ANDRITZ	3.436.957,38
1090	SCANNER VOITH LSC P/ MAQUINA DE SECAGEM	495.735,09
1090	SCANNER VOITH LSC MAQ. SECAGEM - COMPLEM	65.089,84
1135	PRENSA DE FARDOS Nº 2	2.312.183,52
1135	PRENSA DE FARDOS Nº 02 - COMPLEMENTO	41.288,82
1222	TELA MESH DEPURACAO BRANCA	791.886,93
1223	IMPRESSORA DE FARDOS	508.654,19
1224	VALVULA E CONTROLE DEPURACAO BRANCA	369.188,26
1225	ENCAPADEIRA DEPURACAO BRANCA	836.808,83
1226	TRANSMISSOR DE CONSIST. DEPURACAO BRANCA	81.162,77
1227	BOMBA CENTRIFUGA DEPURACAO BRANCA	2.351.685,90
1228	VALVULA MANUAL DEPURACAO BRANCA	155.171,41
1229	DEPURADORES	11.238.589,98
1230	ESTRUTURA METALICA DEPURACAO BRANCA	273.575,83
1231	PAINEL ELETRICO DEPURACAO BRANCA	1.603.705,79
1232	INSTRUMENTOS YOKOGAWA DEPURACAO BRANCA	203.068,36
1233	TUBULACOES E ACESSORIOS DEPURACAO BRANCA	867.041,07
1260	IMPRESSORA DE FARDOS BETIM MODELO Z640	27.678,97
1261	IMPRESSORA DE FARDOS BETIM MODELO Z640	27.678,98
1262	ENCAPADEIRA / EMBALADEIRA CHAINT 1	55.998,53
1263	ENCAPADEIRA / EMBALADEIRA CHAINT 2	55.998,53
162242	MELHORIAS NO SECADOR FAB. FLAKT	202.626,07
162242	MELHORIAS NO SECADOR FAB. FLAKT - COMPL.	420.415,06
162242	SECADOR FAB. FLAKT, TEMP. INIC	-
162243	MAQUINA DE SECAGEM FABRICANTE IHI	0,01
162243	MODERNIZACAO MAQUINA DE SECAGEM FAB. IHI	8.291.494,72
162243	MOD. MAQUINA DE SECAGEM FAB. IHI - COMPL	832.063,45
162287	PRENSA DE FARDOS FAB. WASHINGTON IRON	0,01
162287	ADEQUACAO PRENSA DE FARDOS Nº 01	63.600,26
162643	TRANSPORTADOR-CORREIAS	-
165607	CORREIA TRANSPORTADORA	-
165608	CORREIA TRANSPORTADORA	-
165609	CORREIA TRANSPORTADORA	-
165610	CORREIA TRANSPORTADORA	-
165625	COMPRESSOR SEMI-HERMETICO BITZ	-
165650	BALANCA C/SIST.ELETRONICO D/CO	-
165650	BALANCA-SISTEMA DE PESAGEM	-
165651	BALANCA ELETRON.CAP.3000KG	-
165652	BALANCA ELETRON.CAP.3000KG	-
165653	BALANCA ELETRON.CAP.3000KG	-
165662	TUBULACAO DE VAPOR-SECAGEM	-
165773	PLC LINHA DE EMBALAGEM	-
165781	BOMBA NASH DA SECAGEM	-

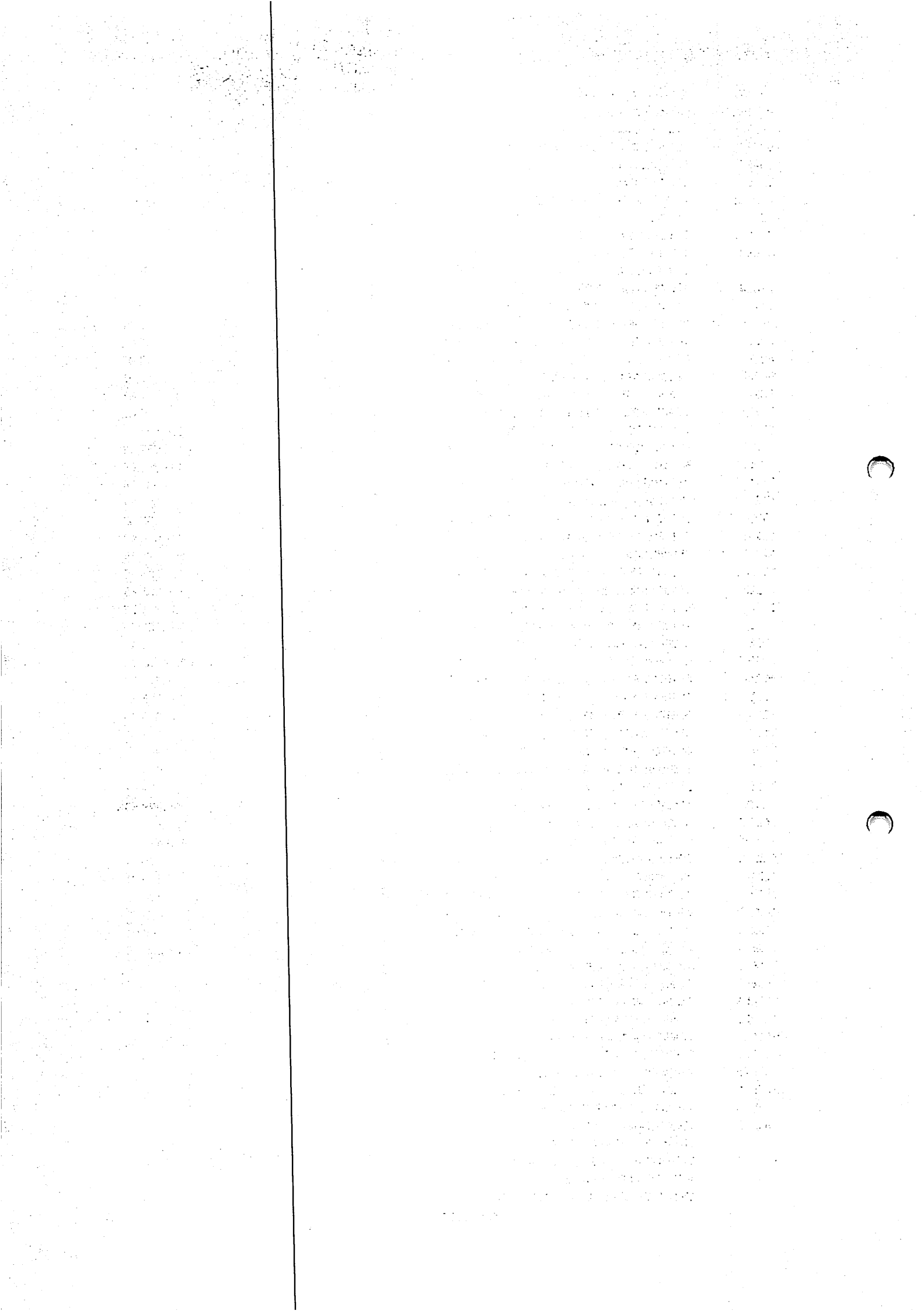

165793	HOUSEKEEPING / REC EST GERAL F	0,01
165796	ESTUDO P - 420	0,01
166051	Complemento Depuração Branca.	-
166051	COMPLEMENTO DA DEPURAÇÃO BRANCA	0,01
166059	Aparelhos para Filtrar ou Depu	0,01
166076	HOUSEKEEPING /REC. EST. GERAL FA	0,01
166078	VO BOMBAS - COMPLEMENTO.	0,01
166084	INSTRUMENTOS E CONTROLE DE PRO	0,01
166106	SUBSTITUIÇÃO MALHAS CONT. CONS.	0,01
166118	INSTALAÇÃO DE FILTROS M.C. DE	0,01
166126	RECUPERAÇÃO DE REVESTIMENTO DE	0,01
166126	RECUPERAÇÃO DE REVESTIMENTO DE	0,01
166132	Otimização Cortadeira / Sist.	0,01
166139	HOUSEKEEPING-2005.	0,01
166140	VO-VALVULAS E FILTROS - 2005.	0,01
166141	DUAS BOMBAS DE VACUO PARA MESA	0,01
166159	RECUPERAÇÃO ESTAQUEAMENTO DAS	0,01
166164	RECUPERAÇÃO REVESTIMENTO ROLO	0,01
166165	VO - INSTRUMENTOS E PROCESSOS	0,01
166167	VO - MOTORES REDUTORES E VENTI	0,01
166170	ROLAMENTO PARA ROLO DRY PRESS	0,01
166172	ROLOS DRY PRESS 3 PRENSA	0,01
166175	ROLAM P/ ROLO ACIONADOR DA TEL	0,01
166189	ESTUDOS ESPECIAIS ENGENHARIA	0,01
166190	ESTUDOS ESPECÍFICOS DE ENGENHA	0,01
166195	RI 1080117 - REFORMA DA PONTE	0,01
166197	RI 1080119 - REVESTIMENTOS, RE	0,01
166201	RI 1080125 - HOUSEKEEPING / RE	0,01
166207	RI 1080142 - VO-BOMBAS 2006 E	0,01
166207	RI 1080142 - VO-BOMBAS 2006 E	0,01
166210	RI 1080148 - MELHORIAS E RECUP	0,01
166211	RI 1080150 - VO-TUBULACOES 200	0,01
166216	RI 1080156 - NO BREAK SDCD SEC	0,01
166216	RI 1080156 - NO BREAK SDCD SEC	0,01
166217	RI 1080158 - CALHAS DA MAQUINA	0,01
831141	REDUTOR DO ROLO L.BREACK	-
831211	DIRETORIA TECNICA	-
831211	DIRETORIA TECNICA	-
831211	DIRETORIA TECNICA	-
831211	DIRETORIA TECNICA	-
831211	DIRETORIA TECNICA	-
831211	DIRETORIA TECNICA	-
831215	PINTURA GERAL	-
831215	PINTURA GERAL	-
831215	PINTURA GERAL	-
831215	PINTURA GERAL	-
831215	PINTURA GERAL	-
831273	CONJUNTO E SUB-CONJUTO	-
831353	AUTOMACAO LAY BOY	-
831353	AUTOMACAO LAY BOY	-
831401	ESTICADOR ROLO ACIONADOR DA TE	-
832212	P. CONSOLIDADO N FIN	-
832212	CONSOL. INVEST. N/ FINANCIACIA	-
832212	CONSOL. INVEST. NAO FINANCIADOS	-
832238	SUBSTITUICAO 01 BOMBA DE VACUO	-
990169	Depuração Branca	-
990169	DEPURAÇÃO BRANCA (COMPLEMENTO)	0,01
990186	Recup. Bomba Nash Baixo Vácuo	-
990202	Rúguas Caixa de Vácuo	-
990290	VALVULAS SISTEMA DE VACUO	-
990291	OTIM. CORTAD./SIST. ACION. MAQ	-
990296	MARCADOR DE FARDOS	-
990300	MELHORIA DEP. MASSA BRANQUEAMEN	-

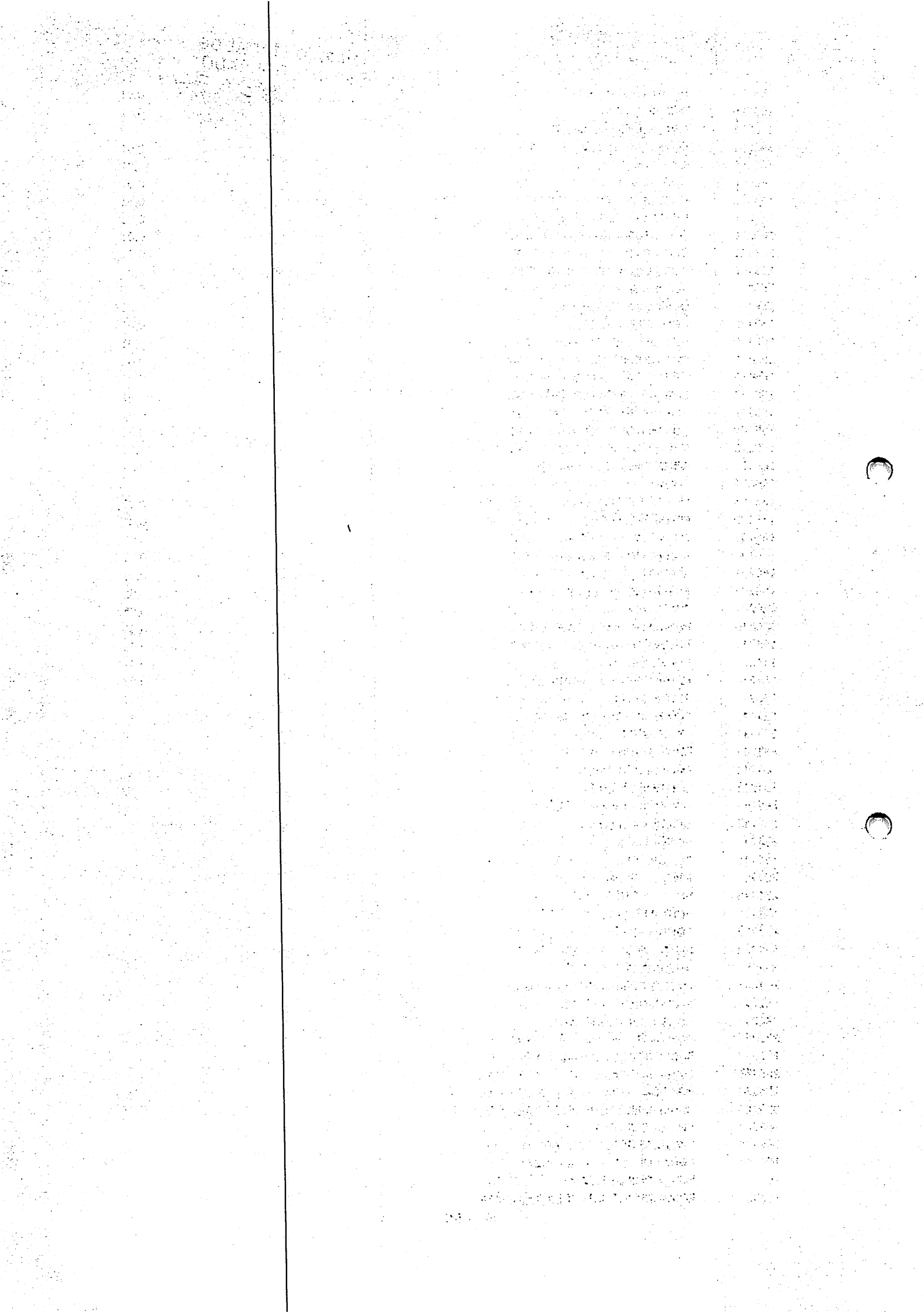

990318	Reforma Cortadeira	-
990318	REFORMA DA CORTADEIRA - COMPLE	0,01
990328	SUBST.CAIXA DE ENTRADA	-
834	ENC RI 1080290 PRECIPITADOR ELETROST. 1	2.614.347,39
603	RI 1080299 RECUPERACAO DE TANQUES	0,01
603	RI 1090004 - FILTRO DE LAMA P-410	0,01
1408	PAINEL CCM P/ BBA DE AGUA DO DESAERADOR	38.533,67
1409	PAINEL CCM P/ BBA DE AGUA DO DESAERADOR	38.533,67
1410	PAINEL CCM P/ BBA DE AGUA DO DESAERADOR	38.533,67
163001	TANQUE CAUSTIFICADOR N.2 TIPO	-
163002	TANQUE CAUSTIFICADOR N.2 TIP	-
163003	TANQUE CAUSTIFICADOR N.1 TIPO	-
163004	TANQUE CAUSTIFICADOR N.1 TIPO	-
163006	CAIXA DIVISORIA DE LICOR CALCI	-
163007	TANQUE CAUSTIFICADOR N.3 TIPO	-
163011	PAINEL DE COMANDO C/ 4 CHAVES	-
163012	FILTRO DE RESIDUOS FABR SAUKI	-
163013	TANQUE CILINDRICO VERTICAL P/	-
163014	TANQUE CILINDRICO VERTICAL P/	-
163015	CAIXA DIVISORIA DE CALCIFICACA	-
163016	BOMBA CENTRIFUGA P/ FILTRADO D	-
163017	BOMBA DE VACUO FABR NASCH MOD.	-
163018	TANQUE APAGADOR P/ FRABRICACAO	-
163019	ARRASTADOR N.24306 ACIONADO PO	-
163020	AGITADOR DO TANQUE P/ FABRICAC	-
163021	TANQUE CILINDRICO VERTICAL P/	-
163022	AGITADOR C/ HASTE EM ACO CARBO	-
163023	BOMBA DE TRANSFERENCIA DE LEIT	-
163024	BOMBA DE TRANSFERENCIA DE LEIT	-
163027	RECEBEDOR A VACUO DO FILTRO DE	-
163028	CONDENSADOR TIPO CASCATA P/ FI	-
163034	TANQUE MISTURADOR DE LAMA DE C	-
163039	APAGADOR DE CAL TIPO N.15 COMB	-
163041	ROSCA TRANSPORTADORA DE CAL FL	-
163042	ROSCA TRANSPORTADORA DE CAL DI	-
163043	ROSCA TRANSPORTADORA DE CALCÁR	-
163044	APAGADOR DE CAL NO LICOR VERDE	-
163045	ROSCA CLASSIFICADORA EXTINTOR	-
163046	AGITADOR DO TANQUE DESTINTOR D	-
163047	LAVADOR DE GASES P/ EXTINTOR M	-
163048	LAVADOR DE GASES P/ EXTINTOR M	-
163049	SILO DE CAL QUENTE MATERIAL AC	-
163050	CAIXA DISTRIBUIDORA DE LICOR V	-
163053	TRANSPORTADOR DE CORRENTE FLUI	-
163054	TANQUE DE OLEO DIESEL CILINDRI	-
163055	BOMBA DE OLEO DIESEL TIPO CENT	-
163056	BOMBA DE OLEO DIESEL TIPO CENT	-
163059	TRANSPORTADOR DE CORRENTES FLU	-
163060	BRITADOR C/ EIXO REFRIGERADO A	-
163063	LAVADOR DE GASES TIPO VENTURI	-
163064	BOMBA DE VACUO P/ FILTRO DE LA	-
163065	RECEBEDOR A VACUO DO FILTRO DE	-
163066	SILENCIADOR A VACUO DO FILTRO	-
163067	BOMBA CENTRIFUGA P/ TRANSFEREN	-
163068	BOMBA CENTRIFUGA P/ CIRCULACAO	-
163069	TANQUE DE ARMAZENAGEM DE LAMA	-
163070	BOMBA CENTRIFUGA P/ LAMA DE CA	-
163071	BOMBA CENTRIFUGA P/ LAMA DE CA	-
163072	VENTILADOR EXAUSTOR FABR HAMAD	-
163073	CAMARAS DE FUMOS MATERIAL ACO	-
163074	AGITADOR DO TANQUE DE ESTOCAGE	-
163075	ROSCA TRANSPORTADORA C/ REFRIG	-
163076	ROSCA TRANSPORTADORA PARALAMA	-

1947
1948
1949
1950
1951
1952
1953
1954
1955
1956
1957
1958
1959
1960
1961
1962
1963
1964
1965
1966
1967
1968
1969
1970
1971
1972
1973
1974
1975
1976
1977
1978
1979
1980
1981
1982
1983
1984
1985
1986
1987
1988
1989
1990
1991
1992
1993
1994
1995
1996
1997
1998
1999
2000
2001
2002
2003
2004
2005
2006
2007
2008
2009
2010
2011
2012
2013
2014
2015
2016
2017
2018
2019
2020
2021
2022
2023
2024
2025

163077	BOMBA CENTRIFUGA P/ FILTRADO D	-
163078	SEPARADOR/RECEPTOR A VACUO DO	-
163079	FILTRO DE LAMAS DE CAL TIPO O	-
163082	TANQUE DE ACIDO P/ FILTRO DE L	-
163084	CORPO DO CONCENTRADOR N.1 TIPO	-
163085	TROCADOR DE CALOR TIPO CASCO T	-
163086	TROCADOR DE CALOR TIPO CASCO T	-
163087	EVAPORADOR DO 1.E 2. EFEITO TI	-
163088	EVAPORADOR DO 1.E 2. EFEITO TI	-
163089	EVAPORADOR DO 3.EFEITO TIPO LT	-
163090	EVAPORADOR DO 4.EFEITO TIPO LT	-
163091	EVAPORADOR DO 5.EFEITO TIPO LT	-
163092	EVAPORADOR DO 6.EFEITO TIPO LT	-
163093	TANQUE DE LICOR NEGRO CILINDRI	-
163094	TANQUE DE LICOR NEGRO CILINDRI	-
163095	CABECA DO CONCENTRADOR N.1 MAT	-
163096	CABECA DO CONCENTRADOR N.2 DIA	-
163097	CABECA DO CONCENTRADOR N.3 DIA	-
163098	CONDENSADOR DE SUPERFICIE TIPO	-
163099	CONDENSADOR BAROMETRICO DIAM 1	-
163100	EJETOR A VAPOR TIPO 12 ESTAGIO	-
163101	TANQUE DE CONDENSADO DE LICOR	-
163102	TANQUE DE CONDENSADO DE LICOR	-
163103	FILTRO DE LICOR PRETO TIPO TAM	-
163104	FILTRO DE LICOR PRETO TIPO TAM	-
163105	TANQUE SEPARADOR DE SABAO CILI	-
163106	BOMBA DE LICOR PRETO DO TANQUE	-
163107	BOMBA DE CIRCULACAO DO EFEITO	-
163108	BOMBA DE CIRCULACAO DO EFEITO	-
163109	BOMBA DE CIRCULACAO DO 1.EFEIT	-
163110	BOMBA DE CIRCULACAO DO 1.EFEIT	-
163111	BOMBA DE CONDENSADO DE VAPOR V	-
163112	BOMBA DE CONDENSADO SECUNDARIO	-
163113	TANQUE DE SELO CILINDRICO VERT	-
163114	BOMBA DE LICOR PRETO DO 6.EFEI	-
163115	BOMBA DE LICOR PRETO DO 5.EFEI	-
163116	BOMBA DE LICOR PRETO DO 4.EFEI	-
163117	BOMBA DE LICOR PRETO DO 3.EFEI	-
163118	BOMBA DE CIRCULACAO DO CONCENT	-
163119	BOMBA DE CIRCULACAO DO CONCENT	-
163120	BOMBA DE CIRCULACAO DO CONCENT	-
163121	TANQUE DE LAVAGEM CILINDRICO V	-
163122	BOMBA CENTRIFUGA FABR.CARBONO	1.336,10
163123	BOMBA DE LICOR P/ OS CONCENTR.	-
163124	TANQUE DE LICOR PRETO A 50% DE	-
163125	TANQUE DE SABAO MAT.ACO CARBON	-
163126	BOMBA DE LICOR P/ OS CONCENTRA	-
163127	BOMBA CENTRIFUGA FABR.SCAN PUM	-
163128	BOMBA DE TRANSFER.DE SABAO FAB	-
163129	BOMBA DE RETORNO DE LICOR PRET	-
163130	BOMBA DE LICOR PRETO FORTE FAB	-
163131	BOMBA DE LICOR PRETO FORTE FAB	-
163132	TANQUE DE LICOR PRETO FORTE MA	-
163133	TANQUE DE LICOR PRETO FORTE MA	-
163134	BOMBA DE CIRCULACAO DO TANQUE	-
163135	BOMBA DE CIRCULACAO DO TANQUE	-
163136	TANQUE DE LICOR PRETO FRACO RE	-
163137	TANQUE DE LICOR PRETO FRACO RE	-
163138	BOMBA DE ALIMENTACO DOS EVAPOR	-
163139	BOMBA DE ALIMENTACO DOS EVAPOR	-
163140	BOMBA CENTRIFUGA FABR.CENTRIFU	-
163141	TANQUE DE MASSA FILTRADA CILIN	-
163142	BOMBA DE TRANSFERENCIA DE MASS	-

1948
1949
1950
1951
1952
1953
1954
1955
1956
1957
1958
1959
1960
1961
1962
1963
1964
1965
1966
1967
1968
1969
1970
1971
1972
1973
1974
1975
1976
1977
1978
1979
1980
1981
1982
1983
1984
1985
1986
1987
1988
1989
1990
1991
1992
1993
1994
1995
1996
1997
1998
1999
2000
2001
2002
2003
2004
2005
2006
2007
2008
2009
2010
2011
2012
2013
2014
2015
2016
2017
2018
2019
2020
2021
2022
2023
2024
2025

163143	TANQUE DE CONDENSADO CONTAMINA	-
163144	BOMBA DE CONDENSADO FABR.SHIN	-
163145	BOMBA DE CONDENSADO FABR.SHIN	-
163146	BOMBA CENTRIFUGA FABR WORTHIGT	-
163147	BOMBA CENTRIFUGA FABR WORTHIGT	-
163148	VENTILADOR DE AR PRIMARIO CAPA	-
163149	TANQUE DISSOLVEDOR DE LICOR VE	-
163150	BOMBA DE TRANSFERENCIA DE LICO	-
163151	BOMBA DE TRANSFERENCIA DE LICO	-
163152	BOMBA CENTRIFUGA FLUIDO AGUA V	-
163155	TANQUE DE DESCARGAS CILINDRICO	-
163156	BOMBA CENTRIFUGA VERTICAL FABR	-
163157	TANQUE-SPILL SUBTERRANEO TIPO	-
163158	BLOW TANQUE CILINDRICO DIAM 30	-
163159	RESFRIADOR A PLACAS DIM 600X40	-
163160	TANQUE DE AGUA DE REFRIGERACAO	-
163161	TANQUE DISSOLVEDOR DE CINZAS C	-
163162	BOMBA CENTRIFUGA DE LICOR PRET	-
163163	BOMBA CENTRIFUGA DE LICOR PRET	-
163164	TANQUE DE MISTURA CILINDRICO V	-
163165	AGITADOR PRUPURSOR FABR.BABDOC	-
163167	AGITADOR FABR.BABDCOK-HITACHI	-
163168	PRECIPITADOR ELETROSTATICO N° 01	-
163168	PRECIPITADOR ELETROSTATICO N° 01 REPAROS	-
163169	PRECIPITADOR ELETROSTATICO N° 02	-
163170	VENTILADOR DE AR DO INDUZIDO C	-
163171	BOMBA DE LICOR FABR.ASHIN NIPP	-
163172	BOMBA DE LAMA FABR.NISSO WARMA	-
163173	BOMBA DE LAMA ENFILTRADO FABR.	-
163174	TANQUE DE LAVAGEM DE LAMA MAT.	-
163175	CLARIFICADOR DE DESCARGA MAT.A	-
163176	CLARIFICADOR DE LICOR BRANCO M	-
163177	CLARIFICADOR DE LICOR BRANCO M	-
163178	CLARIFICADOR DE LICOR VERDE MA	-
163179	BOMBA DE LICOR VERDE MAT.DO CA	-
163180	BOMBA DE LICOR VERDE MAT.DO CA	-
163181	BOMBA DE LICOR VERDE MAT.DO CA	-
163182	BOMBA DE DIAFRAGMA TIPO OLIVER	-
163183	BOMBA DE DIAFRAGMA TIPO OLIVER	-
163184	BOMBA CENTRIFUGA FABR.HAZLETON	425,66
163185	BOMBA DE DIAFRAGMA TIPO OLIVER	-
163186	BOMBA DE LICOR BRANCO MAT.DO C	-
163187	BOMBA DE LICOR BRANCO FABR.SHI	-
163188	BOMBA DE LICOR BRANCO FABR.SHI	-
163189	BOMBA CENTRIFUGA FABR.WARMAN P	-
163190	BOMBA CENTRIFUGA FABR.WARMAN P	-
163191	CORREA TRANSPORTADORA C/ ESTRU	-
163192	PONTE ROLANTE VAO 10M CAMINHO	4.636,49
163192	PONTE ROLANTE-RECUPERACAO	-
163197	SILO DE CAL A GRANEL MAT.ACO C	-
163198	SILO DE CAL A GRANEL MAT.ACO C	-
163199	TRANSPORTADOR DE ROSCA DIM 600	-
163201	ELEVADOR DE CANECA C/ CAIXA EM	-
163202	SILO N.3 P/ ESTOCAGEM DE SABAO	23.764,65
163203	SILO N.4 P/ ESTOCAGEM DE SABAO	15.548,86
163204	BOMBA DE ENGRENAGEM CONEXAO 3X	348,55
163205	BOMBA DE CAVIDADE PROGRESSIVA	721,17
163206	TANQUE DE ESTOCAGEM DE LAMA CI	-
163207	BOMBA CENTRIFUGA FABR HAZLETON	521,66
163208	CONDENSADOR TIPO CASCATAS P/ F	-
163209	SILENCIADOR DO FILTRO DE DREGS	-
163210	CAIXA DE TRANSBORNO DE LICOR V	-
163211	BOMBA DE ALIMENTACAO DAS CALDE	-

Faint, illegible text, possibly bleed-through from the reverse side of the page. The text is arranged in approximately 15 lines.

1000
1001
1002
1003
1004
1005
1006
1007
1008
1009
1010
1011
1012
1013
1014
1015
1016
1017
1018
1019
1020
1021
1022
1023
1024
1025
1026
1027
1028
1029
1030
1031
1032
1033
1034
1035
1036
1037
1038
1039
1040
1041
1042
1043
1044
1045
1046
1047
1048
1049
1050
1051
1052
1053
1054
1055
1056
1057
1058
1059
1060
1061
1062
1063
1064
1065
1066
1067
1068
1069
1070
1071
1072
1073
1074
1075
1076
1077
1078
1079
1080
1081
1082
1083
1084
1085
1086
1087
1088
1089
1090
1091
1092
1093
1094
1095
1096
1097
1098
1099
1100

163212	BOMBA AUXILIAR FABR.EBARA MOD.	-
163213	BOMBA DE ALIMENTACAO FABR.EBAR	-
163214	VENTILADOR FORCADOR DA CALDEIR	-
163215	VENTILADOR DE AR SECUNDARIO DA	-
163216	VENTILADOR DE AR SECUNDARIO FA	-
163217	VENTILADOR FORCADOR DA CALDEIR	-
163218	BOMBA DE AGUA FABR.KUBOTA LTDA	-
163219	BOMBA DE AGUA FABR.KUBOTA LTDA	-
163220	BOMBA DE OLEO BPF FABR.KAWASAK	-
163221	BOMBA DE OLEO BPF FABR.KAWASAK	-
163223	BOMBA CENTRIFUGA FABR.SHINKOKI	-
163224	BOMBA CENTRIFUGA FABR.SHINKOKI	-
163225	BOMBA CENTRIFUGA P/ CONDENSADO	-
163226	BOMBA CENTRIFUGA P/ CONDENSADO	-
163227	BOMBA DE TRANSFERENCIA FABR.NI	0,01
163228	BOMBA DE TRANSFERENCIA FABR.NI	0,01
163229	BOMBA P/ APLICACAO DE SODA FAB	-
163230	BOMBA P/ APLICACAO DE SODA FAB	-
163231	VENTILADOR DA CALDEIRA FABR.EB	-
163232	VENTILADOR DA CALDEIRA FABR.EB	-
163233	ROSCA TRANSPORTADORA DE CAVACO	-
163234	ROSCA TRANSPORTADORA DE CAVACO	-
163235	TRANSPORTADOR DE CORREIA LARG.	-
163236	ROSCA TRANSPORTADORA DE CAVACO	-
163237	ROSCA TRANSPORTADORA DE CAVACO	-
163238	TRANSPORTADOR REDELER DISTRIBU	-
163243	BOMBA P/ O DESAIRADOR FABR.SHI	-
163244	BOMBA P/ O DESAIRADOR FABR.SHI	-
163245	BOMBA P/ O DESAIRADOR FABR.SHI	-
163246	TANQUE CILINDRICO VERTICAL MAT	-
163247	TANQUE CILINDRICO VERTICAL P/	-
163248	TANQUE CILINDRICO VERTICAL MAT	-
163249	TANQUE CILINDRICO VERTICAL P/	-
163250	TANQUE CILINDRICO VERTICAL MAT	-
163251	TANQUE CILINDRICO VERTICAL MAT	-
163252	BOMBA DE TRANSFERENCIA DE SALM	-
163253	BOMBA DE TRANSFERENCIA DE SALM	-
163254	TANQUE CILINDRICO VERTICAL DE	-
163255	TANQUE RETANGULAR P/ OLEO BPF	-
163256	VASO DE AR COMPRIMIDO CILINDRI	-
163257	TANQUE RETANGULAR P/ OLEO MAT.	-
163258	COMPRESSOR DE AR FABR WAYNE MO	-
163260	COMPRESSOR DE AR FABR YANNAR M	-
163261	BOMBA DO CONDENSADO FABR SHINK	-
163262	BOMBA DO CONDENSADO FABR SHINK	-
163263	TROCADOR DE CALOR TIPO CASCO/T	-
163264	EXAUSTOR CENTRIFUGO DIAM DO RO	-
163265	BOMBA DE OLEO VERTICAL FABR YO	-
163266	BOMBA DE OLEO VERTICAL FABR YO	-
163267	BOMBA DE OLEO VERTICAL FABR TO	-
163268	TROCADOR DE CALOR FABR SHIOM A	-
163268	TROCADOR CALOR-ABATIMENTO	-
163269	TROCADOR DE CALOR FABR SHIOM A	-
163270	EXAUSTOR CENTRIFUGO DIAM DO RO	-
163271	AGITADOR MATERIAL ACO CARBONO	-
163272	AGITADOR MATERIAL ACO CARBONO	-
163273	CAIXA DE CINZA MATERIAL ACO CA	-
163274	CAIXA DE CINZA MATERIAL ACO CA	-
163275	TANQUE DE OLEO RETANGULAR MATE	-
163276	BOMBA DE OLEO FABR DAITO KOGYO	-
163277	TANQUE RETANGULAR MATERIAL ACO	-
163278	TANQUE CILINDRICO VERTICAL MAT	33.273,59
163279	COMPRESSOR DE AR DE MISTURA DA	-

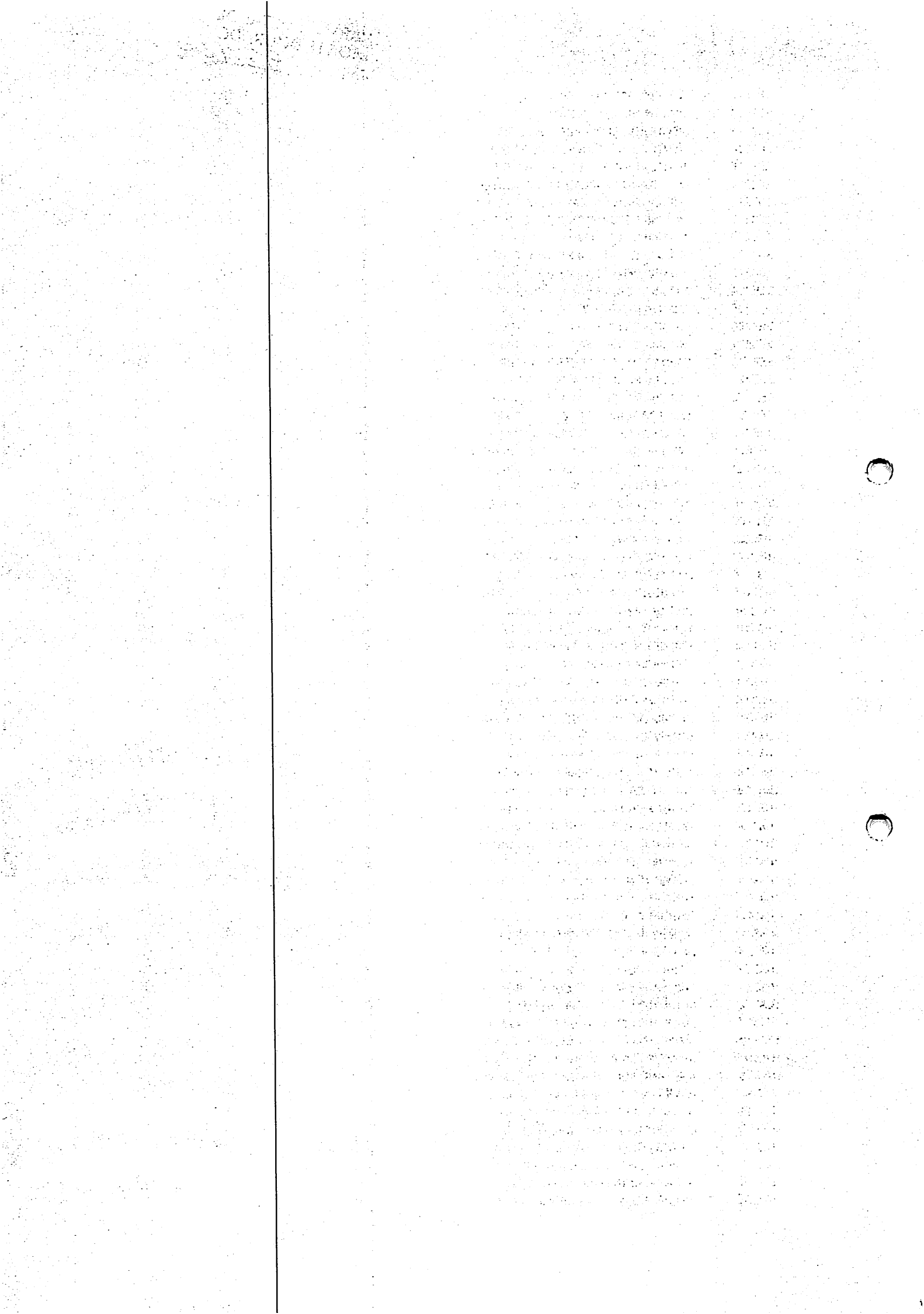

163280	COMPRESSOR DE AR CENTRIFUGO FA	-
163281	COMPRESSOR DE AR CENTRIFUGO FA	-
163282	COMPRESSOR DE AR CENTRIFUGO FA	-
163283	COMPRESSOR DE AR FABR TOKYO SH	-
163284	PAINEL DE COMANDO COMPOSTO POR	-
163285	EXAUSTOR DIAM DO ROTOR 1100MM	-
163286	RESERVATORIO DE AR COMPRIMIDO	-
163287	RESERVATORIO DE AR COMPRIMIDO	-
163288	RESERVATORIO DE AR COMPRIMIDO	-
163289	RESERVATORIO DE AR COMPRIMIDO	-
163290	COLUNA DESUMIDIFICADORA MATERI	-
163291	COLUNA DESUMIDIFICADORA MAT AC	-
163292	COMPRESSOR DE AR DE MISTURA DA	-
163293	BALANCA PLATAFORMA FABR FILIZO	-
163294	UNIDADE DE REFRIGERACAO FABR C	-
163295	UNIDADE DE REFRIGERACAO FABR C	-
163296	BOMBA D AGUA TIPO CENTRIFUGA F	-
163297	BOMBA D AGUA TIPO CENTRIFUGA F	-
163298	BOMBA D AGUA TIPO CENTRIFUGA F	-
163299	PAINEL DE COMANDO C/ 1 AMPERIM	-
163300	PAINEL DE COMANDO C/ 1 AMPERIM	-
163301	PAINEL DE COMANDO C/ 9 LAMPADA	-
163302	PAINEL DE COMANDO C/ 6 LAMPADA	-
163303	PAINEL DE COMANDO C/ 6 LAMPADA	-
163304	PAINEL DE COMANDO C/ 6 LAMPADA	-
163305	EXAUSTOR DE AR CENTRIFUGO DIAM	-
163306	COMPRESSOR DE REFRIGERACAO FAB	-
163307	PAINEL DE COMANDO C/ 2 CHAVES	-
163308	BOMBA CENTRIFUGA P/ AGUA VAZAO	-
163309	BOMBA CENTRIFUGA P/ AGUA VAZAO	-
163310	VENTILADOR DIAM DO ROTOR 2000M	-
163311	VENTILADOR DIAM DO ROTOR 1200M	-
163312	PAINEL DE COMANDO COM 4 CHAVES	-
163313	BOMBA DE TRI FOSFATO FABR NIKK	-
163314	BOMBA DE TRI FOSFATO FABR NIKK	-
163315	BOMBA DE TRI FOSFATO FABR NIKK	-
163316	BOMBA DE HIDRAZINA FABR NIKKIS	-
163317	BOMBA DE HIDRAZINA FABR NIKKIS	-
163318	TANQUE CILINDRICO VERTICAL PAR	-
163319	TANQUE CILINDRICO VERTICAL PAR	-
163320	TANQUE CILINDRICO VERTICAL MAT	-
163321	TANQUE CILINDRICO VERTICAL MAT	-
163322	TROCADOR DE CALOR TIPO CASCO/T	-
163323	TROCADOR DE CALOR TIPO CASCO/T	-
163324	BOMBA CENTRIFUGA FABR NISSO WA	-
163325	TANQUE CILINDRICO VERTICAL MAT	-
163326	TANQUE CILINDRICO VERTICAL MAT	-
163327	PAINEL DE ALARME COMPOSTO DE 1	-
163328	PAINEL DE COMANDO COMPOSTO DE	-
163329	SISTEMA DE RADIO INTERCOMUNICA	-
163330	PAINEL DE CONTROLE COMPOSTO PO	-
163331	BOMBA CENTRIFUGA FLUIDO AGUA V	-
163332	BOMBA DO TANQUE DE DESCARGA DE	-
163380	ASPIRADOR DE PO INDUSTRIAL FAB	104,25
163389	PAINEL DE ALARME DIM 500 X 200	-
163390	ASPIRADOR INDUSTRIAL FABR PULL	-
163391	PAINEL DE COMANDO COMPOSTO POR	-
163392	UNIDADE DE REFRIGERACAO FABR C	-
163393	UNIDADE DE REFRIGERACAO DIM DA	-
163394	MORSA N.5	-
163395	MOTO ESMERIL DUPLO REBOLO ACIO	-
163418	QUADRO SINOPTICO P/ COMANDO DA	-
163419	UNIDADE DE REFRIGERACAO FABR C	-

163420	UNIDADE DE REFRIGERACAO FABR C	-
163421	PAINEL DE COMANDO DO AR CONDIC	-
163422	VENTILADOR CENTRIFUGO DIAM 450	-
163423	QUADRO DE FORCA DIM 400 X 150	-
163424	QUADRO DE FORCA DIM 500 X 150	-
163425	QUADRO DE FORCA DIM 400 X 150	-
163445	PAINEL DE COMANDO COMPOSTO DE	-
163446	PAINEL DE ALTA TENSAO 13,8KV C	-
163447	PAINEL DE ALTA TENSAO 13,8KV C	-
163448	PAINEL DE ALTA TENSAO 13.8KV F	-
163449	PAINEL DE ALTA TENSAO 13.8KV F	-
163450	PAINEL DE COMANDO DOS COMPRESS	-
163451	COMPRESSOR DE AR C/ 3 CABECOTE	-
163452	COMPRESSOR DE AR C/ 3 CABECOTE	-
163453	RESERVATORIO DE AR COMPRIMIDO	-
163454	RESERVATORIO DE AR COMPRIMIDO	-
163455	RESERVATORIO DE AR COMPRIMIDO	-
163456	RESERVATORIO DE AR COMPRIMIDO	-
163457	CUBICULO DE ALTA TENSAO C/ 3 R	-
163458	TRANSFORMADOR DE FORCA POT 200	-
163459	TRANSFORMADOR DE FORCA POT 200	-
163460	TRANSFORMADOR DE FORCA POT 200	-
163461	TRANSFORMADOR DE FORCA POT 200	-
163462	TRANSFORMADOR DE FORCA FABR TO	-
163463	TRANSFORMADOR DE FORCA FABR TO	-
163464	TRANSFORMADOR DE FORCA FABR TO	-
163465	PAINEL DE CONTROLE TURBO BOMBA	-
163466	PAINEL DE COMANDO DO GERADOR D	-
163467	SISTEMA DE ATERRAMENTO DO GERA	-
163468	ELEVADOR DE CARGA C/ 6 PARADAS	-
163469	ELEVADOR DE CARGA C/ 10 PARADA	-
163470	UNIDADE DE REFRIGERACAO FABR C	-
163471	TANQUE CILINDRICO HORIZONTAL P	-
163472	DESAERADOR CILINDRICO VERTICAL	-
163472	MODERNIZACAO TECNOLOGICA DO DESAERADOR	1.525.268,73
163472	MODERN. TECNOLOGIA DO DESAREADOR - COMPL	56.822,79
164180	MODERNIZACAO TECNOLOGICA DO ECONOMIZADOR	1.238.598,55
164604	BOMBA CENTRIFUGA FABR GOULDS M	-
164605	TANQUE CILINDRO VERTICAL MAT V	-
164606	BOMBA CENTRIFUGA FABR GOULDS M	-
164607	BOMBA CENTRIFUGA FABR GOULDS M	-
164608	BOMBA CENTRIFUGA DE LAMA DE CL	-
164609	BOMBA CENTRIFUGA DE LAMA DE CL	-
164610	CLARIFICADOR FABR ENVIROTECH M	-
164612	BOMBA CENTRIFUGA FAB. GOULDS M	-
164613	BOMBA CENTRIFUGA FAB. GOULDS M	-
164614	TANQUE DE AGUA POTAVEL FAB. HU	-
164615	TANQUE DE AGUA POTAVEL FAB. HU	-
164616	FILTRO DE AGUA FAB. EIMCO MAT.	-
164617	BOMBA CENTRIFUGA FAB. GOULDS M	-
164618	BOMBA CENTRIFUGA FAB. GOULDS M	-
164619	TANQUE DE ESTOCAGEM DE AGUA TR	-
164838	CENTRAL DE AR CONDICIONADO FAB	-
164839	PAINEL ELETRICO C/ 4 LAMP PILO	-
164840	PAINEL ELETRICO C/ 6 LAMP PILO	-
164841	PAINEL ELETRICO CUTLER-HAMMER	-
164842	PAINEL ELETRICO FABR FEDERAL P	-
164843	PAINEL ELETRICO FABR FEDERAL P	-
164844	PAINEL ELETRICO FABR FEDERAL P	-
164845	MESA DE COMANDO DAS BOMBAS C/	-
164846	PAINEL DE ILUMINACAO FABR WEST	-
164847	TRANSFORMADOR POT 15KVA TENSAO	-
164848	TRANSFORMADOR POT 45KVA TENSAO	-

The first part of the document discusses the importance of maintaining accurate records of all transactions. It emphasizes that every entry should be supported by a valid receipt or invoice. This ensures transparency and allows for easy verification of the data.

In the second section, the author details the various methods used to collect and analyze the data. This includes both manual and automated techniques. The manual process involves reviewing each entry individually, while the automated process uses software to identify patterns and anomalies.

The third section describes the results of the analysis. It shows that there are several areas where the data deviates from the expected norms. These deviations could be due to errors in data entry or changes in the underlying process. Further investigation is required to determine the exact cause of these discrepancies.

Finally, the document concludes with a series of recommendations for improving the data collection and analysis process. These include implementing more rigorous checks and balances, using more advanced software tools, and providing additional training for the staff involved in the process.

The following table provides a summary of the key findings from the analysis. It lists the categories of deviations, the number of instances, and the potential causes.

Category	Number of Instances	Potential Causes
Incorrect Data Entry	15	Human Error, Lack of Training
Missing Receipts	8	Lost Documents, Incomplete Records
Unusual Patterns	3	System Glitches, Data Manipulation
Outliers	2	Measurement Errors, Data Corruption

164849	FILTRO ROTATIVO C/ TELAS DE AC	-
164850	FILTRO ROTATIVO C/ TELAS DE AC	-
164851	TRANSFORMADOR FABR FEDERAL PIO	-
164852	TRANSFORMADOR FABR FEDERAL PIO	-
165001	TANQUE CILINDRICO VERTICAL P/	-
165002	TANQUE CILINDRICO VERTICAL P/	-
165003	TANQUE CILINDRICO VERTICAL P/	-
165004	BOMBA DOSADORA DE SULFATO FABR	-
165005	BOMBA DOSADORA DE SULFATO FABR	-
165006	BOMBA DOSADORA DE SULFATO FABR	-
165007	BOMBA CENTRIFUGA FABR.WORTHING	-
165008	BOMBA CENTRIFUGA FABR.WORTHING	-
165009	TANQUE CILINDRICO VERTICAL P/	-
165010	EXAUSTOR DE PAREDE DIAM 400MM	-
165011	EXAUSTOR DE PAREDE DIAM 400MM	-
165013	PAINEL ELETRICO MAT.ACO CARBON	-
165014	PAINEL ELETRICO MAT.ACO CARBON	-
165015	CCM C/ 1 VOLTIMETRO ESCALA 0-6	-
165017	TRANSFORMADOR DE FORCA FABR.WE	-
165018	TRANSFORMADOR DE FORCA FABR.WE	-
165019	TRANSFORMADOR DE FORCA FABR.WE	-
165020	TRANSFORMADOR DE FORCA FABR.WE	-
165021	TRANSFORMADOR DE FORCA FABR.WE	-
165022	TRANSFORMADOR DE FORCA FABR.WE	-
165023	PAINEL REGULADOR DE VAZAO DA B	-
165024	PAINEL REGULADOR DE VAZAO DA B	-
165025	PAINEL REGULADOR DE VAZAO DA B	-
165026	PAINEL REGULADOR DE VAZAO DA B	-
165027	PAINEL REGULADOR DE VAZAO DA B	-
165028	PAINEL REGULADOR DE VAZAO DA B	-
165029	TRANSFORMADOR DE FORCA FABR.HA	-
165030	PAINEL ELETRICO MAT.ACO CARBON	-
165031	PAINEL ELETRICO MAT.ACO CARBON	-
165032	PHMETRO FABR.ACTRON MOD.PL-14	-
165033	PHMETRO FABR.FISHER MOD.600	-
165034	CHAPA AQUECEDORA DIM DA CHAPA	-
165035	ANALIZADOR DE CLORO FABR.FISCH	-
165036	ANALIZADOR DE CLORO FABR.FISCH	-
165037	TANQUE DE ESTACAGEM DE SODA CA	-
165038	BOMBA DOSADORA FABR PULSE N.20	-
165039	BOMBA DOSADORA FABR PULSE N.20	-
165040	BOMBA DOSADORA FABR PULSE VAZA	-
165041	TANQUE DE ESTOCAGEM DE CAL MAT	-
165042	FILTRO DE AREA FABR.VULCAN STE	-
165043	FILTRO DE AREA FABR.VULCAN STE	-
165044	FILTRO DE AREA FABR.VULCAN STE	-
165045	FILTRO DE AREA FABR.VULCAN STE	-
165046	FILTRO DE AREA FABR.VULCAN STE	-
165047	FILTRO DE AREA FABR.VULCAN STE	-
165048	FILTRO DE AREA FABR.VULCAN STE	-
165049	FILTRO DE AREA FABR.VULCAN STE	-
165050	FILTRO DE AREA FABR.VULCAN STE	-
165051	FILTRO DE AREA FABR.VULCAN STE	-
165052	COMPRESSOR DE AR ROOTZ DIM 900	-
165053	CONTROLADOR DE FLUXO DE AGUA P	-
165054	CONTROLADOR DE FLUXO DE AGUA P	-
165055	CONTROLADOR DE FLUXO DE AGUA P	-
165056	CONTROLADOR DE FLUXO DE AGUA P	-
165057	CONTROLADOR DE FLUXO DE AGUA P	-
165058	CONTROLADOR DE FLUXO DE AGUA P	-
165059	CONTROLADOR DE FLUXO DE AGUA P	-
165061	CONTROLADOR DE FLUXO DE AGUA P	-
165062	CONTROLADOR DE FLUXO DE AGUA P	-

Faint, illegible text in the central column, possibly bleed-through from the reverse side of the page.

Faint, illegible text in the right-hand column, possibly bleed-through from the reverse side of the page.



165063	CONTROLADOR DE FLUXO DE AGUA P	-
165064	TRANSFORMADOR DE FORCA POT.560	-
165065	TRANSFORMADOR DE FORCA POT.500	-
165221	BOMBA CENTRIFUGA VERTICAL FABR	-
165222	BOMBA CENTRIFUGA VERTICAL FABR	-
165223	BOMBA CENTRIFUGA VERTICAL FABR	-
165224	BOMBA CENTRIFUGA VERTICAL FABR	-
165225	BOMBA CENTRIFUGA VERTICAL FABR	-
165226	BOMBA CENTRIFUGA VERTICAL FABR	-
165227	BOMBA CENTRIFUGA VERTICAL FABR	-
165228	BOMBA CENTRIFUGA VERTICAL FABR	-
165229	BOMBA CENTRIFUGA VERTICAL FABR	-
165230	BOMBA CENTRIFUGA VERTICAL FABR	1.709,63
165231	TRANSFORMADOR FABR FEDERAL PIO	-
165232	TRANSFORADOR FABR FEDERAL PION	-
165244	TANQUE DE OLEO CILINDRICO VERT	-
165245	BOMBA DE ENGENHAGEM CONECCOES	-
165246	BOMBA DE ENGENHAGEM CONECCOES	-
165247	BOMBA CENTRIFUGA FABR NISSO WA	-
165458	BOMBA CENTRIFUGA VERTICAL FABR	-
165459	NOBREAK FABR NIFI AMPERAGEM MA	-
165460	PAINEL ELETRICO MAT ACO CARBON	-
165461	PAINEL ELETRICO MAT ACO CARBON	-
165462	PAINEL ELETRICO MAT ACO CARBON	-
165488	SISTEMA DE SECAGEM POR INFRA-V	-
165639	CENTRAL DE AR CONDICIONADO -SA	-
165666	QUADRO DISTRIBUICAO ENERGIA 9D	-
165667	QUADRO DISTRIBUICAO ENERGIA 9D	-
165668	QUADRO DISTRIBUICAO ENERGIA 24	-
165669	QUADRO DISTRIBUICAO ENERGIA 24	-
165670	QUADRO DISTRIBUICAO ENERGIA 24	-
165675	QUADRO DISTRIBUICAO HORIZ.48DI	-
165676	QUADRO DISTRIBUICAO HORIZ.48DI	-
165677	QUADRO DISTRIBUICAO HORIZ.48DI	-
165678	QUADRO DISTRIBUICAO HORIZ.48DI	-
165679	QUADRO DISTRIBUICAO HORIZ.48DI	-
165680	QUADRO DISTRIBUICAO HORIZ.48DI	-
165681	QUADRO DISTRIBUICAO HORIZ.48DI	-
165682	QUADRO DISTRIBUICAO HORIZ.48DI	-
165683	QUADRO DISTRIBUICAO HORIZ.48DI	-
165684	QUADRO DISTRIBUICAO HORIZ.48DI	-
165685	QUADRO DISTRIBUICAO HORIZ.48DI	-
165686	QUADRO DISTRIBUICAO HORIZ.48DI	-
165687	QUADRO DISTRIBUICAO HORIZ.48DI	-
165688	QUADRO DISTRIBUICAO HORIZ.48DI	-
165689	QUADRO DISTRIBUICAO HORIZ.48DI	-
165690	QUADRO DISTRIBUICAO HORIZ.48DI	-
165691	QUADRO DISTRIBUICAO HORIZ.48DI	-
165692	QUADRO DISTRIBUICAO HORIZ.48DI	-
165707	PROGRAMADOR P/REGULADOR ELETRO	-
165708	QUADRO DISTRIBUICAO ENRRGIA	-
165709	SISTEMA DE ALARME DE INCENDIO	-
165709	SISTEMA DE ALARME DE INCENDIO	-
165710	MEDIDOR DE VAZAO C/PLACA	-
165711	MEDIDOR DE VAZAO C/PLACA	-
165712	MEDIDOR DE VAZAO C/PLACA	-
165713	INVERSOR DE FREQUENCIA-MMJ150/	-
165714	POSICIONADOR ELETROPNEUMATICO	-
165715	POSICIONADOR ELETROPNEUMATICO	-
165716	POSICIONADOR ELETROPNEUMATICO	-
165717	POSICIONADOR ELETROPNEUMATICO	-
165718	ANALISADOR DE TRS SINDUS	-
165719	DILUIDOR DE GASES SINDUS	-

1945
1946
1947
1948
1949
1950
1951
1952
1953
1954
1955
1956
1957
1958
1959
1960
1961
1962
1963
1964
1965
1966
1967
1968
1969
1970
1971
1972
1973
1974
1975
1976
1977
1978
1979
1980
1981
1982
1983
1984
1985
1986
1987
1988
1989
1990
1991
1992
1993
1994
1995
1996
1997
1998
1999
2000
2001
2002
2003
2004
2005
2006
2007
2008
2009
2010
2011
2012
2013
2014
2015
2016
2017
2018
2019
2020
2021
2022
2023
2024
2025

165720	AGITADOR MAGNETICO SINDUS
165721	BOMBA DIAFRAGMA AIR CADET
165722	QUADRO DISTRIBUICAO TRIFASICO
165723	QUADRO DISTRIBUICAO TRIFASICO
165724	INVERSOR DE FREQUENCIA
165725	POSICIONADOR ICOT 4230
165726	POSICIONADOR ICOT 4230
165727	POSICIONADOR ICOT 4230
165728	POSICIONADOR ICOT 4230
165729	POSICIONADOR ICOT 4230
165730	POSICIONADOR ICOT 4230
165731	SISTEMA DE MONITORAMENTO
165732	SISTEMA DE MONITORAMENTO
165733	ABSORVIDOR DE VAPOR
165754	QUADRO DISTRIBUICAO VERTICAL
165755	QUADRO DISTRIBUICAO VERTICAL
165756	QUADRO DISTRIBUICAO VERTICAL
165757	QUADRO DISTRIBUICAO ENRRGIA
165758	QUADRO DISTRIBUICAO ENRRGIA
165764	MOTOR ASSINCRONO TRIFASICO
831148	INSTALACAO NOVOS TRANSMISSORES
831148	INSTAL.NOVOS TRANSMISSORES
831148	INSTAL.NOVOS TRANSMISSORES
831148	INSTALACAO NOVOS TRANSMISSORES
831148	INSTALACAO NOVOS TRANSMISSORES
831214	ISOLAMENTO TERMICO
831214	ISOLAMENTO TERMICO
831214	ISOLAMENTO TERMICO
831214	ISOLAMENTO TERMICO
831214	ISOLAMENTO TERMICO
831214	ISOLAMENTO TERMICO
831214	ISOLAMENTO TERMICO
831214	ISOLAMENTO TERMICO
831214	ISOLAMENTO TERMICO
831214	ISOLAMENTO TERMICO
831214	ISOLAMENTO TERMICO
831214	ISOLAMENTO TERMICO
831214	ISOLAMENTO TERMICO
831214	ISOLAMENTO TERMICO
831214	ISOLAMENTO TERMICO
831214	ISOLAMENTO TERMICO
831214	ISOLAMENTO TERMICO
831214	ISOLAMENTO TERMICO
831214	ISOLAMENTO TERMICO
831214	ISOLAMENTO TERMICO
831214	ISOLAMENTO TERMICO
831215	PINTURA GERAL
831215	PINTURA GERAL
831215	PINTURA GERAL
831216	RECUP ESTR METALICAS
831216	RECUP ESTR METALICAS
831216	RECUP.ESTRUTUTRAS METALI
831216	RECUP.ESTRUTUTRAS METALI
831216	RECUP.ESTRUTUTRAS METALI
831216	RECUP.ESTRUTUTRAS METALI
831216	RECUP.ESTRUTUTRAS METALI
831216	RECUP.ESTRUTUTRAS METALI
831216	RECUP.ESTRUTUTRAS METALI
831216	RECUP.ESTRUTUTRAS METALI
831216	RECUP.ESTRUTUTRAS METALI
831216	RECUP.ESTRUTUTRAS METALI
831216	RECUP.ESTRUTUTRAS METALI
831216	RECUP.ESTRUTUTRAS METALI
831216	RECUP.ESTRUTUTRAS METALI
831216	RECUP.ESTRUTUTRAS METALI
831216	RECUP.ESTRUTUTRAS METALI
831216	RECUP.ESTRUTUTRAS METALI
831216	RECUP.ESTRUTUTRAS METALI
831216	RECUP.ESTRUTUTRAS METALI

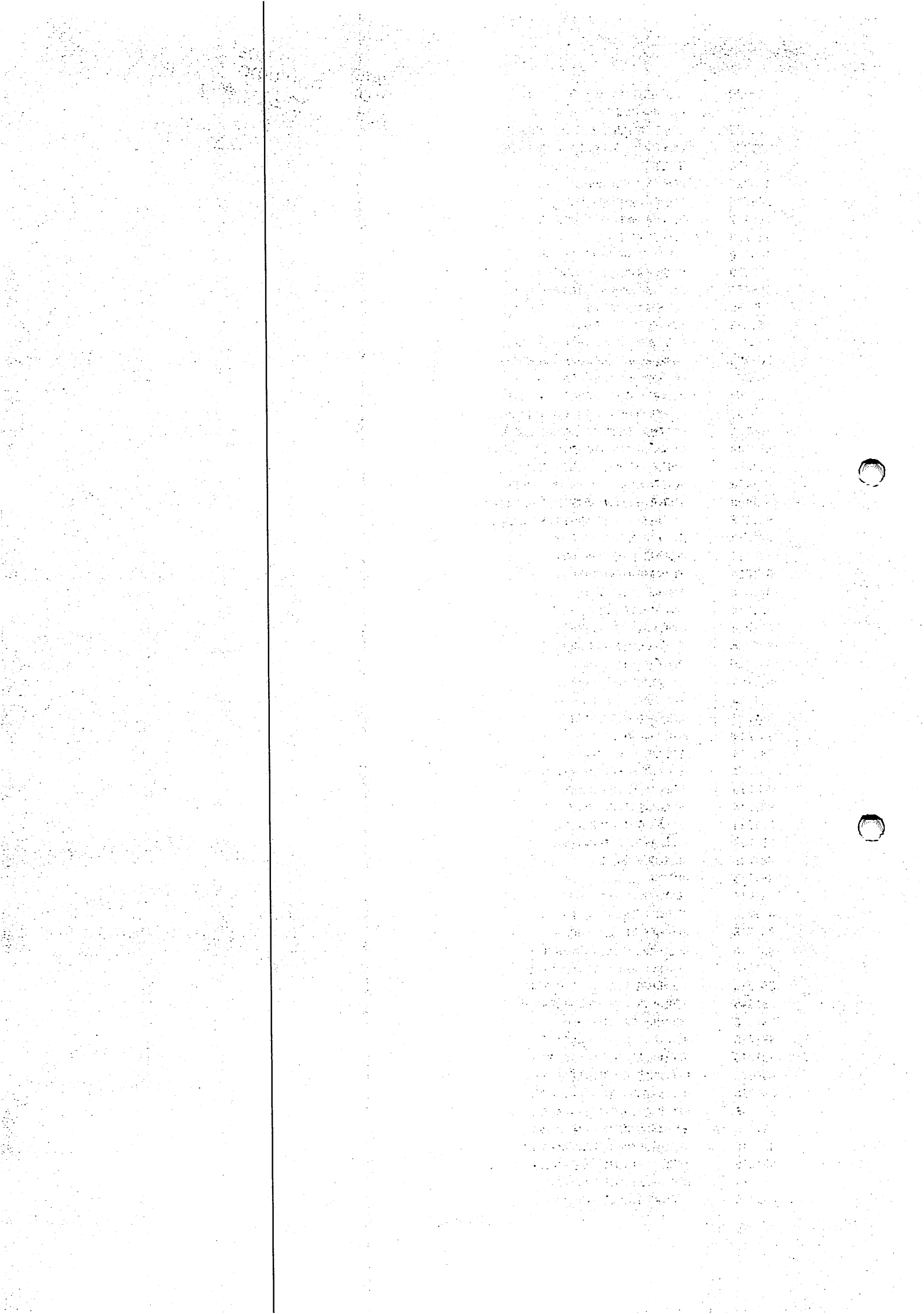

831232	MISTURADOR D2	0,06
831232	MISTURADOR D2	0,17
831232	MISTURADOR D2	-
831241	INSTRUMENTACAO REV.REAT	0,03
831241	INSTRUMENTACAO REV.REAT	-
831241	INSTRUMENTACAO REV.REAT	-
831241	INSTRUMENTACAO REV.REAT	-
831241	INSTRUMENTACAO REV.REAT	-
831241	INSTRUMENTACAO REV.REAT	-
831246	SIST COMPLETO AR SECO	-
831246	SIST COMPLETO AR SECO	-
831246	SIST COMPLETO AR SECO	-
831246	SIST COMPLETO AR SECO	-
831246	SIST COMPLETO AR SECO	-
831246	SIST COMPLETO AR SECO	-
831246	SIST COMPLETO AR SECO	-
831246	SISTEMA COMPLETO AR SECO	-
831246	SIST COMPLETO AR SECO	-
831246	RATEIO ADMINISTRATIVO-1992	-
831250	ADPTAC TANQ AT LPC P/LBF	-
831250	ADPTAC TANQ AT LPC P/LBF	-
831250	ADPTAC TANQ AT LPC P/LBF	-
831250	ADPTAC TANQ AT LPC P/LBF	-
831250	RATEIO ADMINISTRATIVO-1992	-
831259	INSTR REV REAT SUBSTITUI	-
831259	INSTR REV REAT SUBSTITUI	0,22
831260	NOVA LINHA ALIM DESMNINE	-
831260	NOVA LINHA ALIM DESMNINE	-
831260	NOVA LINHA ALIM DESMNINE	-
831260	RATEIO ADMINISTRATIVO-1992	-
831260	NOVA LINHA ALIMENTACAO D	-
831260	NOVA LINHA ALIMENTACAO D	-
831261	REC TRANS DE CAVACOS 268	-
831261	REC TRANS DE CAVACOS 268	-
831261	REC TRANS DE CAVACOS 268	-
831261	REC TRANS DE CAVACOS 268	-
831261	REC TRANS DE CAVACOS 268	-
831261	REC TRANS DE CAVACOS 268	-
831261	REC TRANS DE CAVACOS 268	-
831261	RATEIO ADMINISTRATIVO-1992	-
831261	RECUP.TRANSPORT.CAVACOS	-
831261	RECUP.TRANSPORT.CAVACOS	-
831261	RECUP.TRANSPORT.CAVACOS	-
831261	RECUP.TRANSPORT.CAVACOS	-
831277	RECUPERACAO PIT DE CAL	-
831280	BOMBAS DE AGUA TRATADA	-
831280	RATEIO ADMINISTRATIVO-1992	-
831282	RECUPERACAO DA LAGOA	-
831282	RECUPERACAO DA LAGOA	-
831282	RECUPERACAO DA LAGOA	-
831301	RATEIO ADMINISTRATIVO-1992	-
831312	ELEVADOR DE CARGAS	-
831322	EST.OTIM. VAP.AG BIOMASS	-
831322	EST.OTIM. VAP.AG BIOMASS	-
831322	EST.OTIM. VAP.AG BIOMASS	-
831322	EST.OTIM. VAP.AG BIOMASS	-
831322	EST.OTIM. VAP.AG BIOMASS	-
831322	EST.OTIM. VAP.AG BIOMASS	-
831322	RATEIO ADMINISTRATIVO-1992	-
831322	ESTUDO OTIMIZACAO CONS.	-
831323	RATEIO ADMINISTRATIVO-1992	-
831342	RECUPERACAO SISTEMAS ELETRICOS	-
831342	RECUP.SISTEMA ELETRICO	-
831342	RECUPERACAO SISTEMA ELETRICO	-

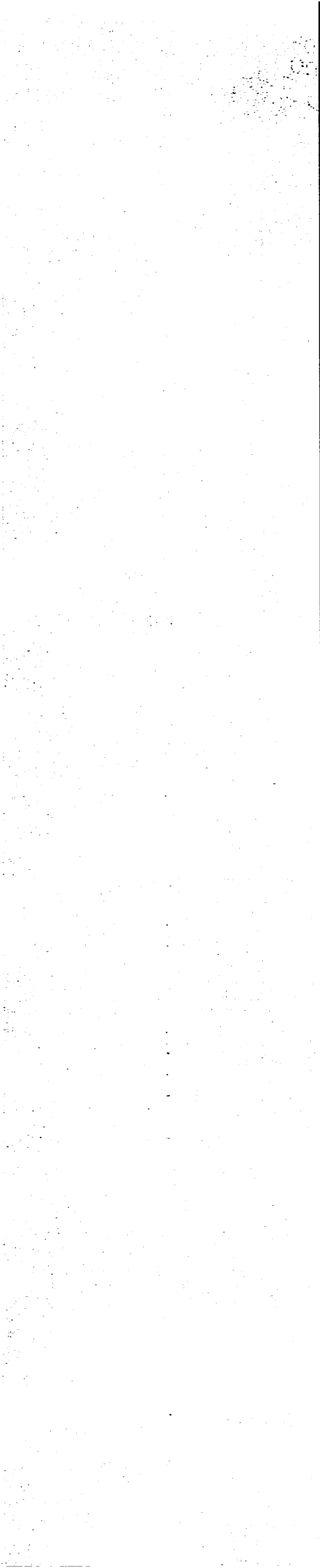

Faint, illegible text is visible on the right page. The content is extremely blurry and lacks contrast, making it impossible to transcribe accurately. Two circular punch holes are visible on the right edge of the page.

831342	RECUP SISTEMAS ELETRICOS	-
831343	TROCA DE BANDEJAS E CABOS	-
831343	TROCA DE BANDEJAS E CABOS	-
831343	TROCA DE BANDEJAS E CABOS	-
831343	TROCA DE BANDEJAS E CABOS	-
831346	SUBSTITUICAO TUBULACOES/VALV	-
831346	SUBSTITUICAO TUBULACOES/VALVUL	-
831354	TANQUE MIST.CINZA C/AGIT	0,13
831354	TANQUE MIST.CINZA C/AGIT	-
831356	TROCA DE CABOS ELETRICOS	-
831358	REFORMA PRECIPIT.ELETRO	-
832246	NOVO TANQUE DE SABAO	-
832246	TANQUES DE SABAO	-
832246	TANQUES DE SABAO	-
832246	TANQUES DE SABAO	-
832247	TANQUE DE LICOR PRETO LP	-
832247	TANQUE DE LICOR PRETO LP	-
832247	TANQUE DE LICOR PRETO LP	-
832256	SUBST.SCREEN RECUP. AQUE	-
832256	SUBST.SCREEN RECUP. AQUE	-
832256	SUBST.SCREEN RECUP. AQUE	-
832256	SUBST.SCREEN RECUP. AQUE	-
832257	SUBST.TRANSPOT. DE SULFA	-
832257	SUBST.TRANSPOT. DE SULFA	-
832257	SUBST.TRANSPOT. DE SULFA	-
832257	SUBST.TRANSPOT. DE SULFA	-
832257	SUBST.TRANSPOT. DE SULFA	-
881315	REFOR RECUPER DE CALOR	-
881315	RATEIO ADMINISTRATIVO	-
881315	RATEIO ADMINISTRATIVO-1991	-
881902	MED VAZ LICOR TQ DIS C.	-
881902	MED VAZ LICOR TQ DIS C.	-
881902	RATEIO ADMINISTRATIVO	-
881902	RATEIO ADMINISTRATIVO-1991	0,01
881911	COBERTURA PRECIPITADOR	-
881911	RATEIO ADMINISTRATIVO	-
881911	RATEIO ADMINISTRATIVO-1991	-
881912	SIST LAV LINHA LIC VERDE	-
881912	RATEIO ADMINISTRATIVO	-
881912	RATEIO ADMINISTRATIVO-1991	-
882112	ESTOCAGEM DE LAMA SECA	-
882112	ESTOCAGEM DE LAMA SECA	-
882112	ESTOCAGEM DE LAMA SECA	-
882112	ESTOCAGEM DE LAMA SECA	-
882112	ESTOCAGEM DE LAMA SECA	-
882112	ESTOCAGEM DE LAMA SECA	-
882112	ESTOCAGEM DE LAMA SECA	-
882112	RATEIO ADMINISTRATIVO	-
882112	RATEIO ADMINISTRATIVO-1991	-
882201	MEDIDORES DE VAZAO AGUA	-
882208	NOVA LINHA DESMINERALIZA	-
882208	NOVA LINHA DESMINERALIZA	-
882208	NOVA LINHA DESMINERALIZA	-
882208	NOVA LINHA DESMINERALIZA	-
882208	RATEIO ADMINISTRATIVO-1991	-
898386	TANQUE COLETA DE CONDENSADO	-
898386	TANQUES DE COLETA DE CONDENSAD	-
898386	TANQUE DE COLETA DE CONDENSADO	-
898386	TANQUE DE COLETA DE COND	-
898386	TANQUE DE COLETA DE CON	-
898386	TANQUE DE COLETA DE CONDENSADO	-
898386	TANQUE DE COLETA DE CONDENSADO	-

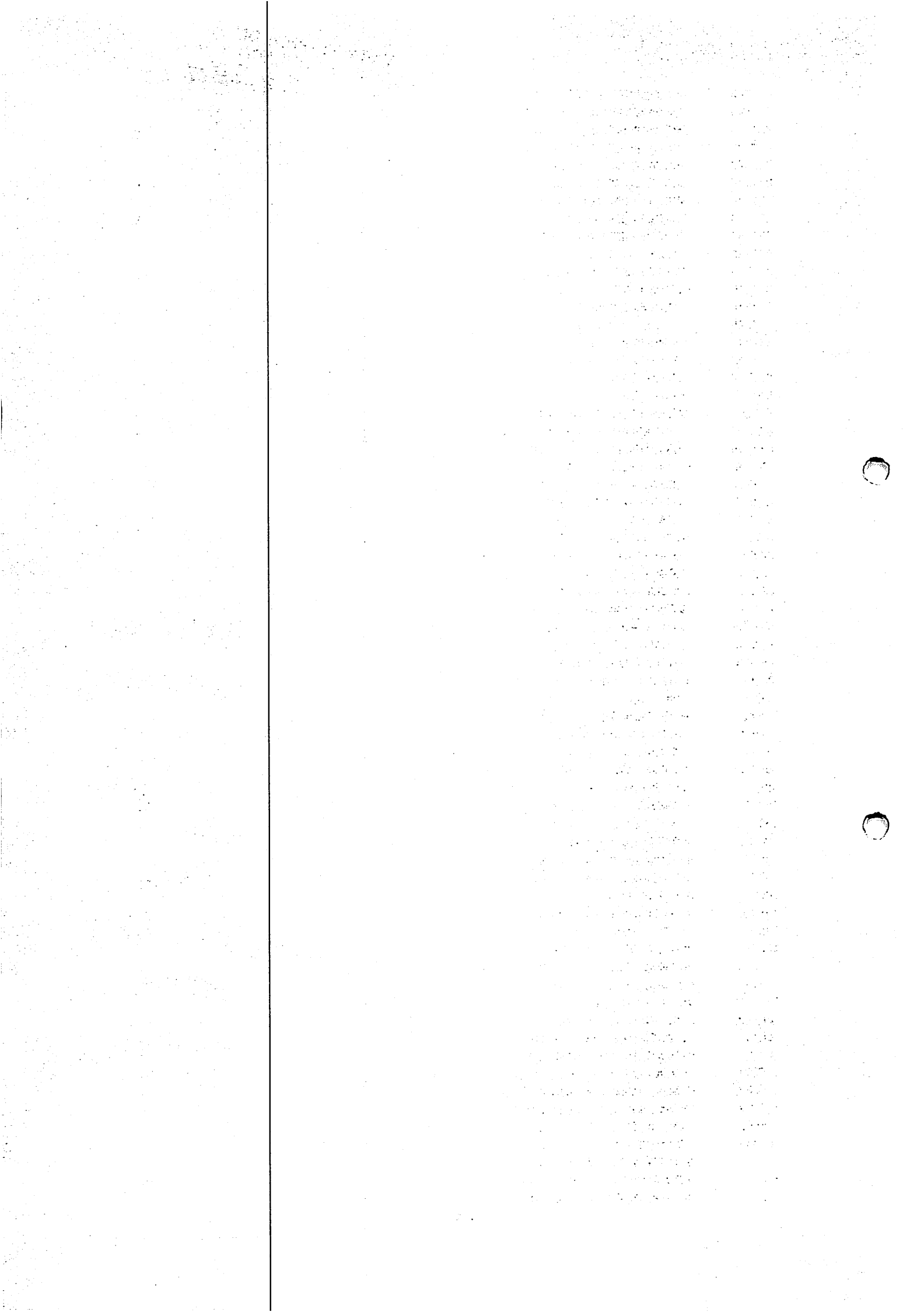

898386	TANQUES DE COLETA CONDENSADO	-
898386	TANQUES DE COLETA DE CONDENSAD	-
898386	TANQUE COLETA CONDENSADO	-
898386	TANQUE DE COLETA CONDENSADO	0,36
899903	REDE EFLUENTES FABRICA	-
899903	REDE EFLUENTES FABRICA	-
899903	REDE EFLUENTES FABRICA	-
953720	GRP GERADOR CATERPILLAR 3516 S	-
953721	GRP GERADOR CATERPILLAR 3516 S	-
953723	GRP GERADOR CATERPILLAR 3516 S	-
953725	GRP GERADOR CATERPILLAR 3516 S	-
953732	GERADOR DE EMERGENCIA FABR MAR	-
990049	INSTALACAO ELETRICA, CABLAGEM	-
990050	TUBULACAO DE PROCESSO REFERENT	-
990051	INSTRUMENTACAO DE PROCESSO REF	-
990054	INSTALACAO ELETRICA, CABLAGEM	-
990055	TUBULACAO DE PROCESSO REFERENT	-
990056	INSTRUMENTACAO DE PROCESSO REF	-
990057	INSTALACAO ELETRICA, CABLAGEM	-
990058	TUBULACAO DE PROCESSO REFERENT	-
990059	INSTRUMENTACAO DE PROCESSO REF	-
990068	INSTALACAO ELETRICA, CABLAGEM	-
990069	TUBULACAO DE PROCESSO REFERENT	-
990070	INSTRUMENTACAO DE PROCESSO REF	-
990071	INSTALACAO ELETRICA, CABLAGEM	-
990072	TUBULACAO DE PROCESSO REFERENT	-
990073	INSTRUMENTACAO DE PROCESSO REF	-
990074	INSTALACAO ELETRICA, CABLAGEM	-
990075	TUBULACAO DE PROCESSO REFERENT	-
990076	INSTRUMENTACAO DE PROCESSO REF	-
990077	INSTALACAO ELETRICA, CABLAGEM	-
990078	TUBULACAO DE PROCESSO REFERENT	-
990079	INSTRUMENTACAO DE PROCESSO REF	-
990110	INSTALACAO ELETRICA, CABLAGEM	-
990111	TUBULACAO DE PROCESSO REFERENT	-
990112	INSTRUMENTACAO DE PROCESSO REF	-
990116	INSTALACAO ELETRICA, CABLAGEM	-
990117	TUBULACAO DE PROCESSO REFERENT	-
990118	INSTRUMENTACAO DE PROCESSO REF	-
488	VLR REF ENC RI 1080171 - RECUP FILT ROTA	0,01
166211	RI 1080150 - VO-TUBULACOES 200	0,01
990234	Subst.Tubul.Subterraneas	-
990322	SUBSTIT.TUBULAÃ—ES SUBTERRANEA	-
990326	RELOCAÃO ADUTORA çGUA BRUTA	-
1077	MODERNIZACAO TECNOLOGICA DA ETA	534.367,79
1078	ATUALIZACAO TECNOLOGICA PLC ETA	236.197,25
166071	VO - Motores e Redutores.	0,01
166080	VO Motores e Redutores - 2004	0,01
166080	VO MOTORES E REDUTORES 2004 -	0,01
166080	VO MOTORES E REDUTORES-COMPLEM	0,01
166147	MANUTENÃO NO CLARIFICADOR DA	0,01
166161	VO - TUBULAÃ—ES	0,01
166189	ESTUDOS ESPECIAIS ENGENHARIA	0,01
166190	ESTUDOS ESPEC•FICOS DE ENGENHA	0,01
166207	RI 1080142 - VO-BOMBAS 2006 E	0,01
166207	RI 1080142 - VO-BOMBAS 2006 E	0,01
990189	Cobertura Gabinete Estapõo	-
990317	Melhorias Tratam.çgua Fçbrica	-
165661	TRANSMISSOR DE PRESSAO DIFEREN	-
165741	CCM MOD. L-MCC-09	-
166075	Nova Planta Desmineralizada.	0,01
166075	NOVA PLANTA DESMINERALIZADA-C	0,01
166075	NOVA PLANTA DE çGUA DESMINERAL	0,01

[Faint, illegible text on the left side of the page, possibly bleed-through from the reverse side.]

[Faint, illegible text in the middle section of the page, possibly bleed-through from the reverse side.]

[Faint, illegible text on the right side of the page, possibly bleed-through from the reverse side.]

166083	SUBSTITUIÇÃO MISTURADORES DE V	0,01
166201	RI 1080125 - HOUSEKEEPING / RE	0,01
831116	RECUP.PINTURA E REVESTIMENTO	-
990175	Filtro Carvão Ativado	-
990203	Filtro Polidor(Kuno)	-
990327	SUBST.MISTURADORES DE VAPOR	-
1071	TRANSPORTADOR DE CINZAS CALDEIRAS FORÇA	41.638,23
163239	CALDEIRA DE BIOMASSA Nº 01 ISHIKAWAJIMA	0,01
163239	MODERNIZAÇÃO CALDEIRA DE BIOMASSA Nº 01	4.707.315,53
165735	CCM - MOD. L-MCC01	-
165746	CCM MOD. L-MCC	-
165749	QUADRO DISTRIBUIÇÃO L-LC01	-
165750	QUADRO DISTRIBUIÇÃO L-LC02	-
165752	QUADRO DISTRIBUIÇÃO L-LC02	-
166033	REGISTRADOR GRÁFICO	0,02
166056	VO-VÁLVULAS	-
166056	VO VÁLVULAS-COMPLEMENTO.	0,01
166056	VO VÁLVULAS (COMPLEMENTO)	0,01
166074	VO - Válvulas	0,01
166081	VO Válvulas - 2004	0,01
166081	VO VÁLVULAS 2004 - COMPLEMENTO	0,01
166084	INSTRUMENTOS E CONTROLE DE PRO	0,01
166092	VÁLVULAS DE SEGURANÇA PARA CAL	0,01
166135	Adequação Sistema Vácuo.	0,01
166155	INSTRUMENTAÇÃO E CONTROLE DE P	0,01
166165	VO - INSTRUMENTOS E PROCESSOS	0,01
166194	RI 1080116 - REPAROS EM CALDEI	0,01
166205	RI 1080138 - ADEQUAÇÃO DE PURG	0,01
166206	RI 1080140 - REPAROS EM CALDEI	0,01
166211	RI 1080150 - VO-TUBULAÇÕES 200	0,01
166220	RI 1080169 - TRANSPORTADOR, CA	0,01
166230	INSPEÇÃO DE INTEGRIDADE - CALD	0,01
831116	RECUP.PINTURA E REVESTIMENTO	-
831273	CONJUNTO E SUB-CONJUNTO	-
831448	REVESTIMENTO SUMP DIOXÍDIO CLOR	-
831451	TUBULAÇÃO DA BIOMASSA	-
832109	NOVO TANQUE DE CONDENSADO DIOX	-
990199	Up Grade PLC Soprador Fuligem	-
990228	Recup.Est.Transp. e Pipe Racks	-
990324	MODERNIZAÇÃO CALDEIRAS FORÇA	-
990343	MODERN.CALDEIRAS BIO FSE II	-
488	VLR REF ENC RI 1080114 - TURBO BOMBA ALI	0,01
1072	TRANSPORTADOR DE CINZAS CALDEIRAS FORÇA	41.638,23
163240	CALDEIRA DE BIOMASSA Nº 02 ISHIKAWAJIMA	0,01
163240	MODERNIZAÇÃO CALDEIRA DE BIOMASSA Nº 02	23.826.830,68
163240	MODERN CALDEIRA DE BIOMASSA Nº 2 - COMPL	4.044.849,84
165736	CCM - MOD. L-MCC02	-
165743	CCM MOD. L-MCC-01	-
166056	VO-VÁLVULAS	-
166056	VO VÁLVULAS-COMPLEMENTO.	0,01
166074	VO - Válvulas	0,01
166081	VO Válvulas - 2004	0,01
166081	VO VÁLVULAS 2004 - COMPLEMENTO	0,01
166084	INSTRUMENTOS E CONTROLE DE PRO	0,01
166084	INSTRUMENTOS E CONTROLE DE PRO	0,01
166084	INSTRUMENTOS E CONTROLE DE PRO	0,01
166135	Adequação Sist. Vácuo.	0,01
166151	ROTOR, EIXO E CARCAÇA DO IDF D	0,01
166155	INSTRUMENTAÇÃO E CONTROLE DE P	0,01
166165	VO - INSTRUMENTOS E PROCESSOS	0,01
166189	ESTUDOS ESPECIAIS ENGENHARIA	0,01
166190	ESTUDOS ESPECÍFICOS DE ENGENHA	0,01
166194	RI 1080116 - REPAROS EM CALDEI	0,01

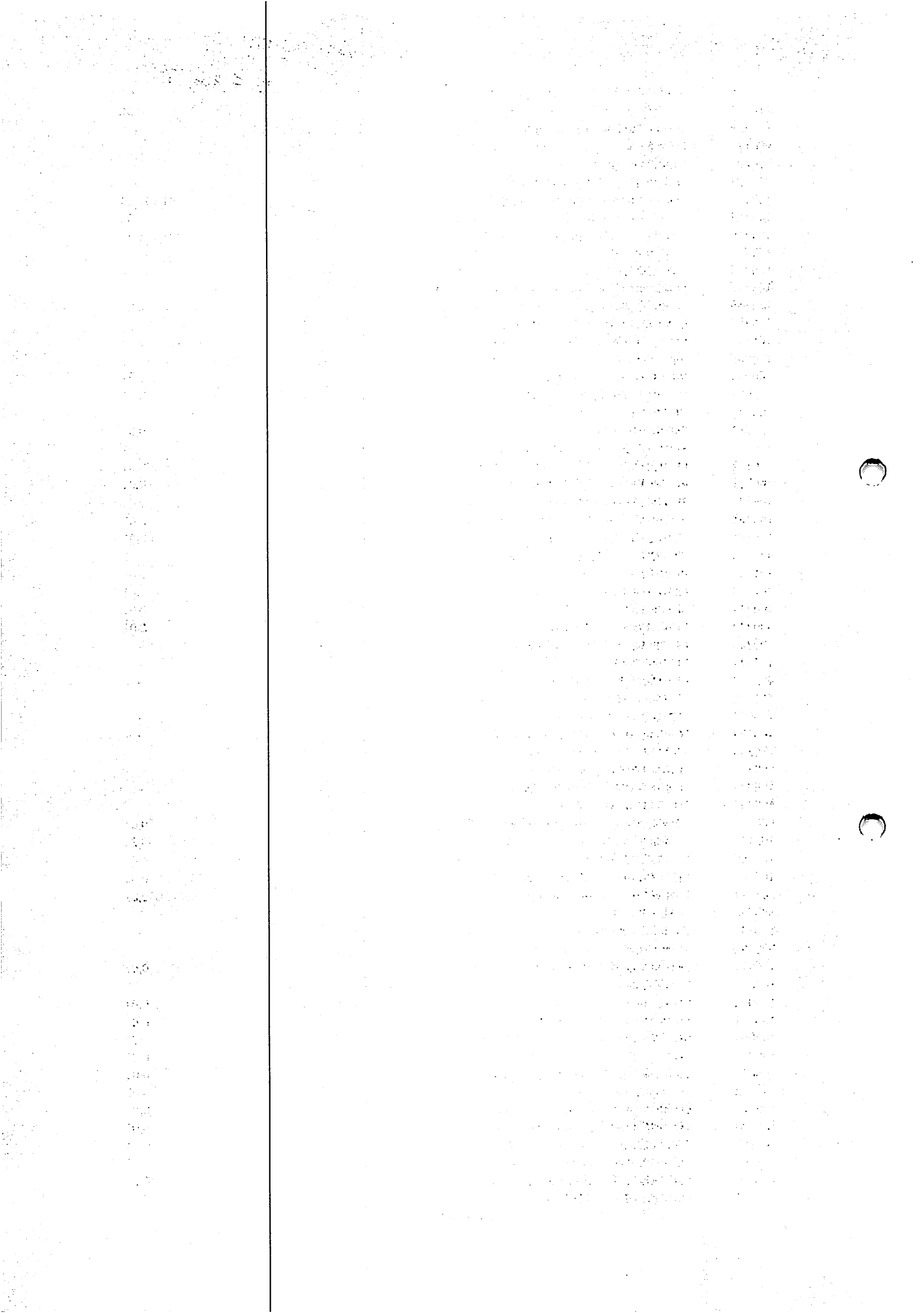

166205	RI 1080138 - ADEQUACAO DE PURG	0,01
166206	RI 1080140 - REPAROS EM CALDEI	0,01
166211	RI 1080150 - VO-TUBULACOES 200	0,01
166220	RI 1080169 - TRANSPORTADOR, CA	0,01
831116	RECUP.PINTURA E REVESTIMENTO	-
831273	CONJUNTO E SUB-CONJUTO	-
831448	REVESTIMENTO SUMP DIOXIDO CLOR	-
990200	Visores de Nivel	-
990337	MODERNIZAÃ CALDEIRA BIOMASSA	-
243	GERADOR ELETRICO DE AR QUENTE TECHNOHEAT	6.984,25
336	RI-1080139 RECUP ENERGIA SIST RET CONDEN	0,01
1414	CCM - ALIMENT. TURBINA 1000A. (L-MCC-02)	273.783,00
163241	TURBO GERADOR FABRICANTE TOSHIBA	0,01
163241	MODERNIZACAO DO TURBO GERADOR	6.676.254,61
163241	MODERN. TURBO GERADOR - COMPLEMENTO	819.301,90
166092	VLVULAS DE SEGURANA PARA CAL	0,01
166092	VLVULAS DE SEGURANA P/CALDEI	0,01
166128	UP GRADE TRIP ZERO FASE III	0,01
166128	UP GRADE TRIP ZERO FASE III (C	0,01
166189	ESTUDOS ESPECIAIS ENGENHARIA	0,01
166190	ESTUDOS ESPECFICOS DE ENGENHA	0,01
166192	RI 1080113 - CONDENSADOR DA TU	0,01
166201	RI 1080125 - HOUSEKEEPING / RE	0,01
166221	RI 1080172 - CONDENSADOR DA TU	0,01
166224	RI 1080196 - CONDENSADOR DA TU	0,01
166231	ATIVACAO DO FILTRO ROTATIVO	0,01
831133	VALVULA DO EJECTOR TURBINA	-
831135	VALVULA DO SISTEMA TURBINA	-
832216	EXAUSTOR BUFALO	-
990302	BANCO BATERIAS CAR.RETIF.	-
990337	MODERNIZAÃ DA CALDEIRA DE BI	0,01
990344	REFORMA GERADORES EMERGNCIA	-
165671	MOTO-BOMBA NETZSCH	-
165672	MOTO-BOMBA NETZSCH	-
165673	MOTO-BOMBA 2NE.30A	-
165674	MOTO-BOMBA 2NE.30A	-
165697	SONDA LIMITE CAPACITATIVA SC-4	-
165698	SONDA LIMITE CAPACITATIVA SC-4	-
165699	SONDA LIMITE CAPACITATIVA SC-4	-
165700	SONDA LIMITE CAPACITATIVA SC-4	-
165701	SONDA LIMITE CAPACITATIVA SC-4	-
166078	VO BOMBAS - COMPLEMENTO.	0,01
166140	VO-VLVULAS E FLITROS - 2005.	0,01
166161	VO - TUBULAES	0,01
166166	VO - BOMBAS E EJETORES - 2005	0,01
166191	RI 1080086 - BOMBAS DE ALIMENT	0,01
835520	TUBOS PRE-AQUECEDOR	-
990172	Montagem de Painesi	-
990216	Motor Eltric.Bomba Al.Caldeir	-
428	ENC. RI 1080315 - AQUIS/MONT COMPRES. AR	85.110,07
166056	VO-VALVULAS	-
166056	VO VLVULAS-COMPLEMENTO	0,01
166056	VO VLVULAS (COMPLEMENTO)	0,01
166074	VO - Vlvulas	0,01
166081	VO Vlvulas - 2004	0,01
166081	VO VLVULAS 2004 - COMPLEMENTO	0,01
166093	COMPRESSOR DE AR COMPRIMIDO	0,01
166120	COMPRESSORES DE AR	0,01
166120	COMPRESSORES DE AR - COMPLEMEN	0,01
166125	COMPRESSOR DE AR	0,01
166163	COMPRESSOR DE AR	0,01
166189	ESTUDOS ESPECIAIS ENGENHARIA	0,01
166190	ESTUDOS ESPECFICOS DE ENGENHA	0,01

100
101
102
103
104
105
106
107
108
109
110
111
112
113
114
115
116
117
118
119
120
121
122
123
124
125
126
127
128
129
130
131
132
133
134
135
136
137
138
139
140
141
142
143
144
145
146
147
148
149
150
151
152
153
154
155
156
157
158
159
160
161
162
163
164
165
166
167
168
169
170
171
172
173
174
175
176
177
178
179
180
181
182
183
184
185
186
187
188
189
190
191
192
193
194
195
196
197
198
199
200

[Faint, illegible text, possibly bleed-through from the reverse side of the page]

[Faint, illegible text, possibly bleed-through from the reverse side of the page]



990183	ImplantaçãO Controle Ar	-
336	RI-1080166 CLIMATIZ REC INST UTILIDADE	0,01
166049	Compressor de Amônia	-
166049	COMPRESSOR DE AMÊNIA - COMPLEM	0,01
166165	VO - INSTRUMENTOS E PROCESSOS	0,01
166167	VO - MOTORES REDUTORES E VENTI	0,01
990306	CENTRAL AR CONDIC. CCM E PAINE	-
205	ENC. RI 1080312 - ADEQUAÇAO TR-265-115	19.483,57
1076	MODERNIZ. SISTEMA ALIMENTAÇAO E BIOMASSA	867.579,68
1076	MODERN. SIST. ALIMENT. BIOMASSA - COMPL	14.428,65
1079	ATUALIZAÇAO TECNOLÓGICA PLC AREA 268	236.197,25
1097	TRANSPORTADOR MEC. CORREIA P/ BIOMASSA	222.500,88
1098	TRANSPORTADOR MEC. CORREIA P/ BIOMASSA	222.500,88
1413	CCM - BIOMASSA 1250A. (L-MCC-08)	229.845,55
165776	CAMAREAS DE VIDEO ALIMENTAÇãO	-
165793	HOUSEKEEPING / REC EST GERAL F	0,01
166047	RecuperaçãO Estrutura da Fãbri	-
166068	RecuperaçãO estrutura da Fãbri	0,01
166076	HOUSEKEEPING /REC.EST.GERAL FA	0,01
166139	HOUSEKEEPING-2005.	0,01
166187	SISTEMA DE MEDIãO ENERGIA - B	0,01
166189	ESTUDOS ESPECIAIS ENGENHARIA	0,01
166190	ESTUDOS ESPEC•FICOS DE ENGENHA	0,01
166193	RI 1080115 - REFORMA DE SISTEM	0,01
990179	Transportador p/Ilha Biomassa	-
990321	SILOS P/ALIMENT.BIOMASSA	-
990321	SILOS PARA ALIMENTAÇãO BIOMASS	0,01
990321	SILOS PARA ALIMENTAÇãO BIOMASS	0,01
143	VLR REF ENC RI 1080263 - GERADOR EMERGEN	0,01
1389	GRUPO GERADOR CATERPILLAR MODELO 3516	98.586,33
1441	GRUPO GERADOR CATERPILLAR MODELO 3516	509.773,17
1442	GRUPO GERADOR CATERPILLAR MODELO 3516	509.773,17
1471	GRUPO GERADOR CATERPILLAR MODELO 3516	512.608,46
1472	GRUPO GERADOR CATERPILLAR MODELO 3516	512.608,46
1492	GRUPO GERADOR FROTA 1500-4282 RI 1080357	23.865,67
1493	GRUPO GERADOR FROTA 1500-4280 RI 1080357	23.865,67
1494	GRUPO GERADOR FROTA 1500-4275 RI 1080357	23.865,66
1495	GP GERADOR NEWAGE DFMB-MV7 RI 1080357	59.538,71
165779	GRUPO GERADOR CAT 3516 D	-
166198	RI 1080120 - GERADORES DE EMRG	0,01
990165	Montagem GRP Geradores EmergUn	-
990227	Conjunto Motor Gerador Cat.351	-
603	RI 1090003 - ADEQ EVAP/MONTAG TORRE RESF	0,01
1234	EVAPORADOR 6° EFEITO	3.993.572,42
1235	VALVULA DE CONTROLE DA EVAPORACAO	947.317,00
1236	DISCO DE RUPTURA DA EVAPORACAO	30.192,59
1237	FILTRO DE LICOR NEGRO DA EVAPORACAO	3.125.254,39
1238	QUEIMADOR DA EVAPORACAO	74.177,08
1239	BOMBA DE VACUO DA EVAPORACAO	804.127,10
1240	VALVULA MANUAL DA EVAPORACAO	481.703,80
1241	BOMBA CENTRIFUGA DA EVAPORACAO	1.683.043,84
1242	TRANSMISSOR DE NIVEL DA EVAPORACAO	29.795,61
1243	TRANSMISSOR DE NIVEL DA EVAPORACAO	96.124,20
1245	VALVULA DE SEGURANCA DA EVAPORACAO	102.885,06
1246	INSTRUMENTOS YOKOGAWA DA EVAPORACAO	194.441,35
1247	TUBULACOES E ACESSORIOS DA EVAPORACAO	6.732.204,73
1364	EVAPORADOR 6° EFEITO FALLING FILME	5.375.696,42
1376	CONDENSADOR PRIMARIO 2.388 M2 - 21-115	2.771.050,10
1377	FILTRO ROTATIVO FLLIME LICOR PRETO 15%	1.947.835,96
1378	FILTRO ROTATIVO FLLIME LICOR PRETO 15%	1.947.835,96
1384	HIDROJATO MOD L-300/4 MOTOR DIESEL 290HP	377.960,95
10401	AdequaçãO da EvaporaçãO (Compl	0,01
10401	ADEQUAÇãO DA EVAPORAÇãO (COMPL	0,01

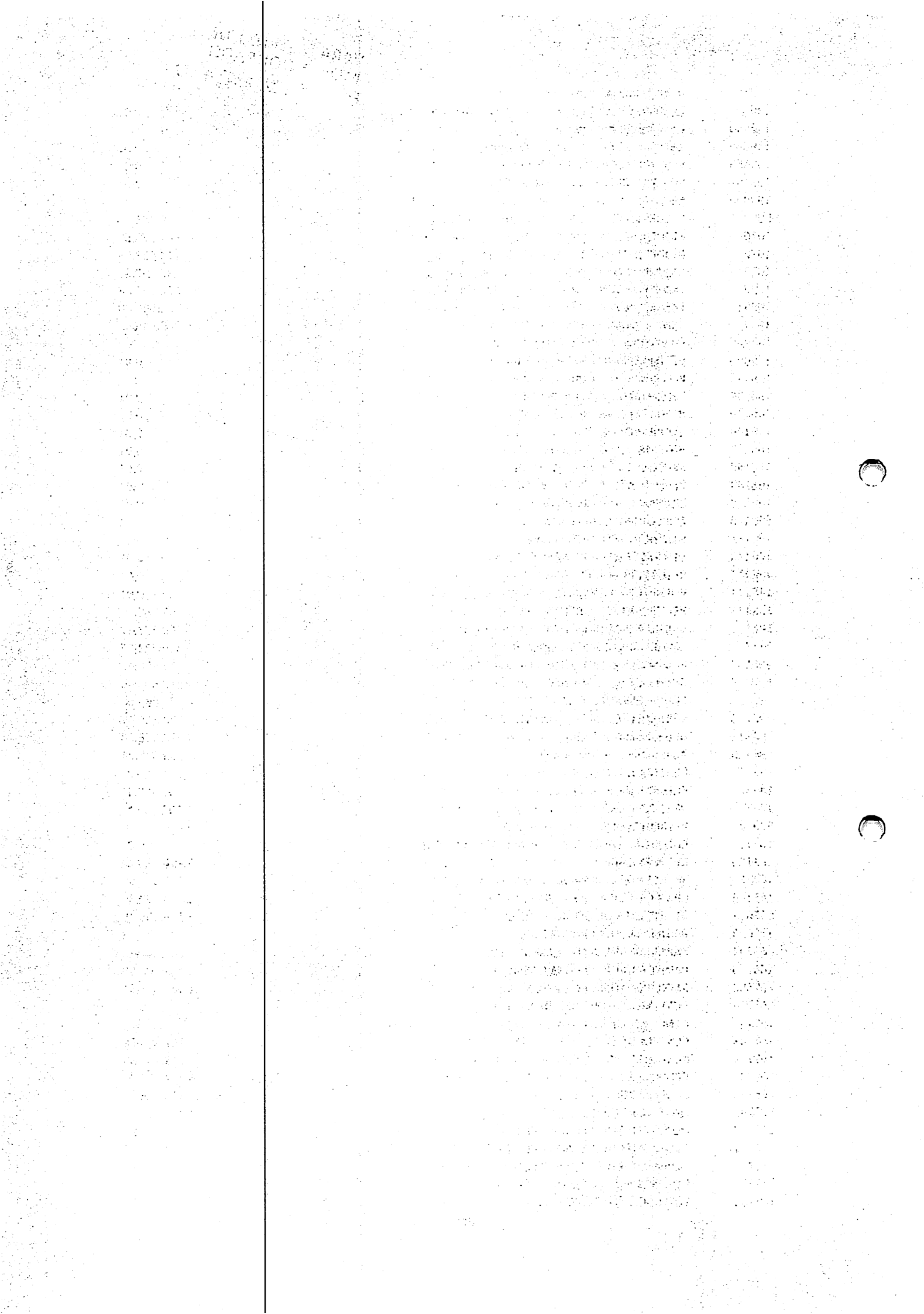

10401	ADEQUAÇÃO DA EVAPORAÇÃO (COMPL	0,01
163087	MODERNIZACAO DO EVAPORADOR 1º EFEITO	139.109,07
163087	MODERNIZ. EVAPORADOR 1º EFEITO - COMPLEM	75.893,59
163088	MODERNIZACAO DO EVAPORADOR 2º EFEITO	139.109,07
163088	MODERNIZ. EVAPORADOR 2º EFEITO - COMPLEM	75.893,59
163089	MODERNIZACAO DO EVAPORADOR 3º EFEITO	193.823,71
163089	MODERNIZ. EVAPORADOR 3º EFEITO - COMPLEM	91.506,84
163090	MODERNIZACAO DO EVAPORADOR 4º EFEITO	190.945,53
163090	MODERNIZ. EVAPORADOR 4º EFEITO - COMPLEM	265.927,51
163091	MODERNIZACAO DO EVAPORADOR 5º EFEITO	190.945,56
163091	MODERNIZ. EVAPORADOR 5º EFEITO - COMPLEM	90.685,61
165740	CCM MOD. L-MCC-08	-
165744	CCM MOD. L-MCC-03	-
165796	ESTUDO P - 420	0,01
166078	VO BOMBAS - COMPLEMENTO.	0,01
166079	VO TUBULÃO—ES 2004 (COMPLEMENT	0,01
166109	INTERLIGAÇÃO CONCENT.EVAPORAÇÃO	0,01
166109	INTERL. CONCENT. EVAPORAÇÃO (C	0,01
166109	INTERL. CONCENTR. EVAPORAÇÃO (0,01
166109	INTERL. CONCENTR. EVAPORAÇÃO (0,01
166139	VO - TUBULÃO—ES - 2005	0,01
166140	VO-VALVULAS E FLITROS - 2005.	0,01
166142	RECUPERAÇÃO TANQUES REA INDUS	0,01
166150	SILENCIADOR PARA USO NA EVAPOR	0,01
166178	COLETA DE GASES	0,01
166189	ESTUDOS ESPECIAIS ENGENHARIA	0,01
166190	ESTUDOS ESPECÍFICOS DE ENGENHA	0,01
166205	RI 1080138 - ADEQUACAO DE PURG	0,01
166211	RI 1080150 - VO-TUBULACOES 200	0,01
831116	RECUP.PINTURA E REVESTIMENTO	-
831125	EMISSARIO DE VALVULAS	-
831385	LAVADORES DE GAS E SOPRADORES	-
990198	Bomba de Óleo BPF (Subst)	-
990205	Estudo p/Red.Cons.Utilidades	-
990237	Evaporação Compl. A1804502	-
990298	SISTEMA COLETA QUEIMA DE GASES	-
990315	Adequação Evaporação	0,01
990320	Adequação da Evaporação	-
1428	SISTEMA ALARME/DETEC INCENDIO CCM UTILID	40.723,28
1496	PRECIPITADOR ELETROST. Nº 01 - WEGHAUX	3.397.499,10
1497	PRECIPITADOR ELETROST. Nº 02 - WEGHAUX	3.397.499,10
97957	RETROFIT EM CADEIRA DE BIOMASS	0,01
163166	CALDEIRA DE RECUPERACAO FAB. BABCOCK-HIT	0,01
163166	MODERNIZACAO DA CALDEIRA DE RECUPERACAO	27.676.139,86
163166	MODERN. CALDEIRA DE RECUPERACAO - COMPL	360.457,26
163166	BANK CALDEIRA DE RECUPERACAO RI 1080356	1.735.494,45
165657	ANALIZADOR DE OXIGENIO-OP 254	-
165693	PAINEL SINALIZACAO SAIDA EMRRG	-
165694	PAINEL SINALIZACAO ALARME LOCA	-
165695	PAINEL SINALIZACAO DESL.EMERG.	-
165696	PAINEL SINALIZACAO DE RELES MR	-
165734	CCM - MOD. L-MCC02203	-
165737	CCM - MOD. L-MCC03	-
165738	CCM - MOD. L-MCC07	-
165739	CCM MOD. L-MCC-07	-
165742	CCM MOD. L-MCC	-
165745	CCM MOD. L-MCC-02	-
165747	QUADRO DISTRIBUICAO L-LC03	-
165748	QUADRO DISTRIBUICAO L-LC04	-
165751	QUADRO DISTRIBUICAO L-LC03/LPC	-
165753	QUADRO DISTRIBUICAO L-LC03	-
165793	HOUSEKEEPING / REC EST GERAL F	0,01
166055	VO-TUBULÃO—ES	-

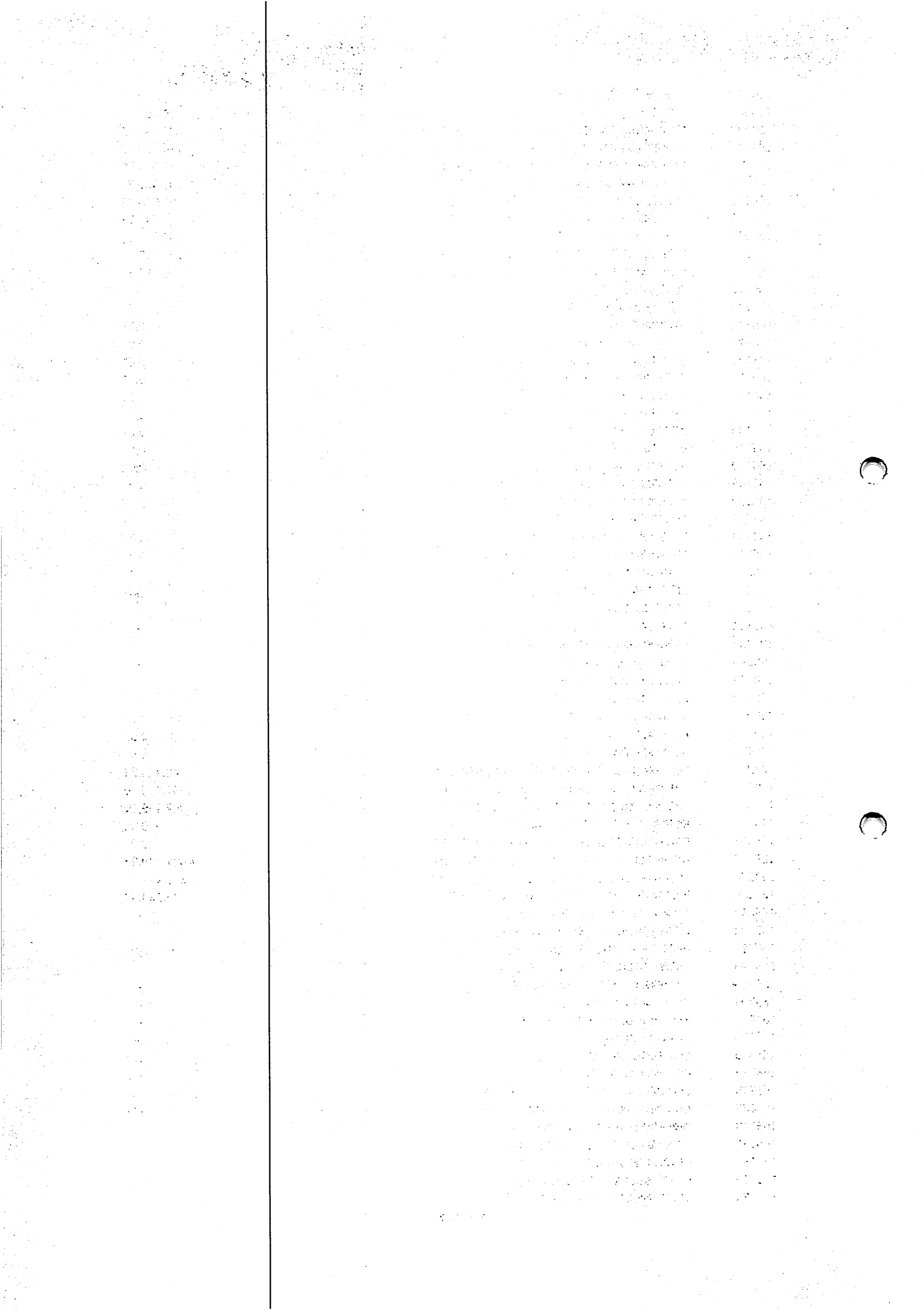

166056	VO-VLVULAS	-
166056	VO VLVULAS-COMPLEMENTO.	0,01
166056	VO VLVULAS (COMPLEMENTO)	0,01
166073	VO Tubulações	0,01
166074	VO - Vlvulas	0,01
166076	Housekeeping	0,01
166076	HOUSEKEEPING - COMPLEMENTO.	0,01
166076	HOUSEKEEPING-COMPLEMENTO.	0,01
166076	HOUSEKEEPING (COMPLEMENTO)	0,01
166076	HOUSEKEEPING / REC. EST. GERAL	0,01
166076	HOUSEKEEPING /REC.EST.GERAL FA	0,01
166079	VO Tubulações - 2004	0,01
166079	VO TUBULAS—ES 2004 - COMPLEMEN	0,01
166081	VO Vlvulas - 2004	0,01
166081	VO VLVULAS 2004 - COMPLEMENTO	0,01
166087	PRECIPITADOR ELETROSTATICO N° 2 - COMPL.	0,01
166091	TRANSPORTADORES DE SULTAFO DE	0,01
166100	PLACAS PRECIPITADOR ELETROSTÁT	0,01
166139	HOUSEKEEPING-2005	0,01
166155	INSTRUMENTAÇÃO E CONTROLE DE P	0,01
166189	ESTUDOS ESPECIAIS ENGENHARIA	0,01
166190	ESTUDOS ESPECÍFICOS DE ENGENHA	0,01
166199	RI 1080122 - RECUPERACAO DO PR	0,01
831116	RECUP.PINTURA E REVESTIMENTO	-
831122	RECUP.ESTRUTURA METALICAS	-
831126	RECUP.ESTRUTURA METALICAS	-
835456	TUBOS BANCO CONVENCAO	-
835526	VALVULA P/LICOR CONCENTRADO	-
990295	REFORMA DO PRECIPTADOR	-
990303	SUBSTITUIÇÃO PARCIAL COSTADOS	-
990331	ADEQUAÇÃO SIST.DRENAGEM	-
990333	PRECIPITADOR ELETROSTATICO N° 2	-
990340	REFORMA PRECIPTADOR	-
990341	AQUEC.AR PRIMÁRIO/SECUNDÁRIO -	-
205	ENC. RI 1080281 - RECUP TANQ CLARIF LIC	40.705,13
1080	ATUALIZACAO TECNOLOG. PLC CAUSTIFICACAO	236.197,25
1248	FILTRO CD CAUSTIFICACAO	7.046.642,39
1248	FILTRO CD DA CAUSTIFICACAO - COMPLEMENTO	2.428,44
1249	EQUIPAMENTOS SOLVER II DA CAUSTIFICACAO	8.006.717,11
1250	VALVULA DE CONTROLE DA CAUSTIFICACAO	357.913,91
1251	VALVULA MANUAL DA CAUSTIFICACAO	206.876,74
1252	BOMBA CENTRIFUGA DA CAUSTIFICACAO	620.290,08
1253	INSTRUMENTOS YOKOGAWA DA CAUSTIFICACAO	288.215,93
1254	TUBULACOES E ACESSORIOS DA CAUSTIFICACAO	1.387.738,27
1255	ELETROCENTRO WEG DA CAUSTIFICACAO	1.149.824,92
1255	ELETROCENTRO DA CAUSTIFICACAO - COMPLEME	44.169,98
165617	BOMBA CENTRIFUGA HORIZONTAL	-
165782	BOMBA CENTRIFUGA HORIZONTAL	-
165793	HOUSEKEEPING / REC EST GERAL F	0,01
165930	TRANSMISSOR CONDUTIVIDADE	-
165930	TRANSMISSOR CONDUTIVIDADE	-
165931	TRANSMISSOR CONDUTIVIDADE	-
166043	Melhorias Sistema Derrames de	-
166076	Housekeeping	0,01
166076	HOUSEKEEPING /REC.EST.GERAL FA	0,01
166076	HOUSEKEEPING /REC.EST.GERAL FA	0,01
166079	VO TUBULAS—ES 2004 (COMPLEMENT	0,01
166079	VO TUBULAS—ES 2004 (COMPLEMENT	0,01
166090	INVERSOR BOMBAS DE CAUSTIFICAÇÃO	0,01
166090	INVERS. BOMBAS CAUSTIFICAÇÃO (0,01
166139	HOUSEKEEPING-2005.	0,01
166139	VO - TUBULAS—ES - 2005	0,01
166155	INSTRUMENTAÇÃO E CONTROLE DE P	0,01

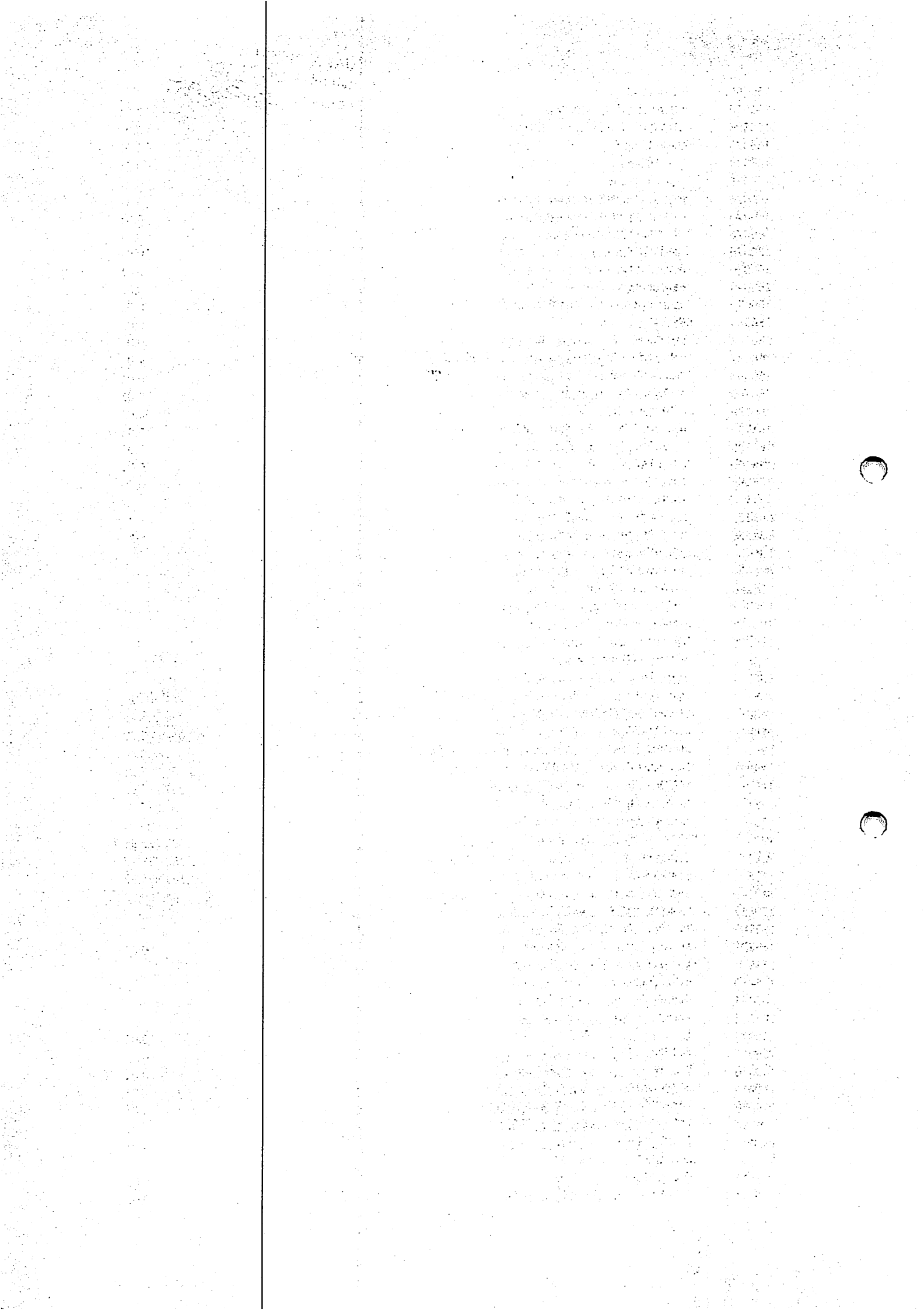

166159	RECUPERAÇÃO ESTAQUEAMENTO DAS	0,01
166165	VO - INSTRUMENTOS E PROCESSOS	0,01
166167	VO - MOTORES REDUTORES E VENTI	0,01
166201	RI 1080125 - HOUSEKEEPING / RE	0,01
166211	RI 1080150 - VO-TUBULACOES 200	0,01
831116	RECUP.PINTURA E REVESTIMENTO	-
990185	Reativação Tanques de Lama	-
990193	Batedor Pneumático c/Sequência	-
990209	Otimização Caustificação	-
990209	OTIMIZAÇÃO DA CAUSTIFICAÇÃO (C	0,01
990213	Melhorias Caustificação	-
990235	Melhorias sist.Derrames Caust.	-
990235	MELHORIAS SISTEMA DERRAM.CAUST	0,01
990332	TANQUE LAVADOR DE DREGS	-
490	VLR REF ENC RI 1080278 - ROLO APOIO F.C.	0,01
490	VLR REF ENC RI 1080201 - EQUIP PQ E FC.	0,01
665	MOTOR DE EMERGENCIA MWM D229/4 P/ ACION.	147,35
163057	FORNO DE CAL TIPO ROTATIVO	0,01
163057	MODERNIZACAO FORNO DE CAL F. L. SMIDTH	12.532.341,24
163057	MOD. FORNO DE CAL F. L. SMIDTH - COMPLEM	223.353,09
166089	NOVO SISTEMA DE ESTOCAGEM E DO	0,01
166089	NOVO SISTEMA DE ESTOCAGEM E DO	0,01
166089	NOVO SISTEMA ESTOCAGEM DOSAGEM	0,01
166089	NOVO SISTEMA ESTOCAGEM / DOSAG	0,01
166165	VO - INSTRUMENTOS E PROCESSOS	0,10
166166	VO - BOMBAS E EJETORES - 2005	0,01
166189	ESTUDOS ESPECIAIS ENGENHARIA	0,01
166190	ESTUDOS ESPECIFICOS DE ENGENHA	0,01
831131	MOTO-REDUTOR P/APAGADOR	-
831151	ROTAMETRO R4MT1	-
831151	ROTAMETRO R4MT1	-
831254	NOVO TANQUE DE LAMA	-
1256	BOMBA CENTRIFUGA PLANTA QUIMICA	117.496,86
1257	VALVULA MANUAL PLANTA QUIMICA	7.168,74
1258	TUBULACOES E ACESSORIOS PLANTA QUIMICA	10.972,20
164000	BOMBA CENTRIFUGA DE TRANSFEREN	-
164001	BOMBA CENTRIFUGA VERTICAL P/ S	-
164002	BOMBA CENTRIFUGA VERTICAL P/ S	-
164003	TANQUE CILINDRICO VERTICAL P/	-
164004	TANQUE CILINDRICO VERTICAL P/	-
164005	TANQUE CILINDRICO VERTICAL P/	-
164006	TANQUE CILINDRICO VERTICAL P/	-
164007	BOMBA CENTRIFUGA P/ SALMORA FA	-
164008	BOMBA CENTRIFUGA P/ SALMORA FA	-
164009	FILTRO DE SALMORA CILINDRICO V	-
164011	TANQUE CILINDRO VERTICAL P/ FI	-
164012	BOMBA CENTRIFUGA FABR GOULDS M	-
164014	BOMBA CENTRIFUGA FABR GOULDS M	-
164015	TANQUE CILINDRICO VERTICAL P/	-
164016	TANQUE CILINDRICO VERTICAL P/	-
164017	BOMBA CENTRIFUGA P/ LAVAGENS D	-
164018	BOMBA CENTRIFUGA P/ TRANSFEREN	-
164019	TANQUE DISOLVEDOR CILINDRICO V	-
164020	TANQUE RESATURADOR CILINDRICO	-
164021	BOMBA CENTRIFUGA FABR GOULDS M	-
164022	BOMBA CENTRIFUGA FABR GOULDS M	-
164023	BOMBA CENTRIFUGA P/ TRANSFEREN	-
164024	TANQUE CILINDRICO HORIZONTAL D	-
164025	TANQUE DE LICOR DE CELULAS CIL	-
164026	CELULA ELETROLITICA 01	-
164027	CELULA ELETROLITICA 02	-
164028	CELULA ELETROLITICA 03	-
164029	CELULA ELETROLITICA 04	-

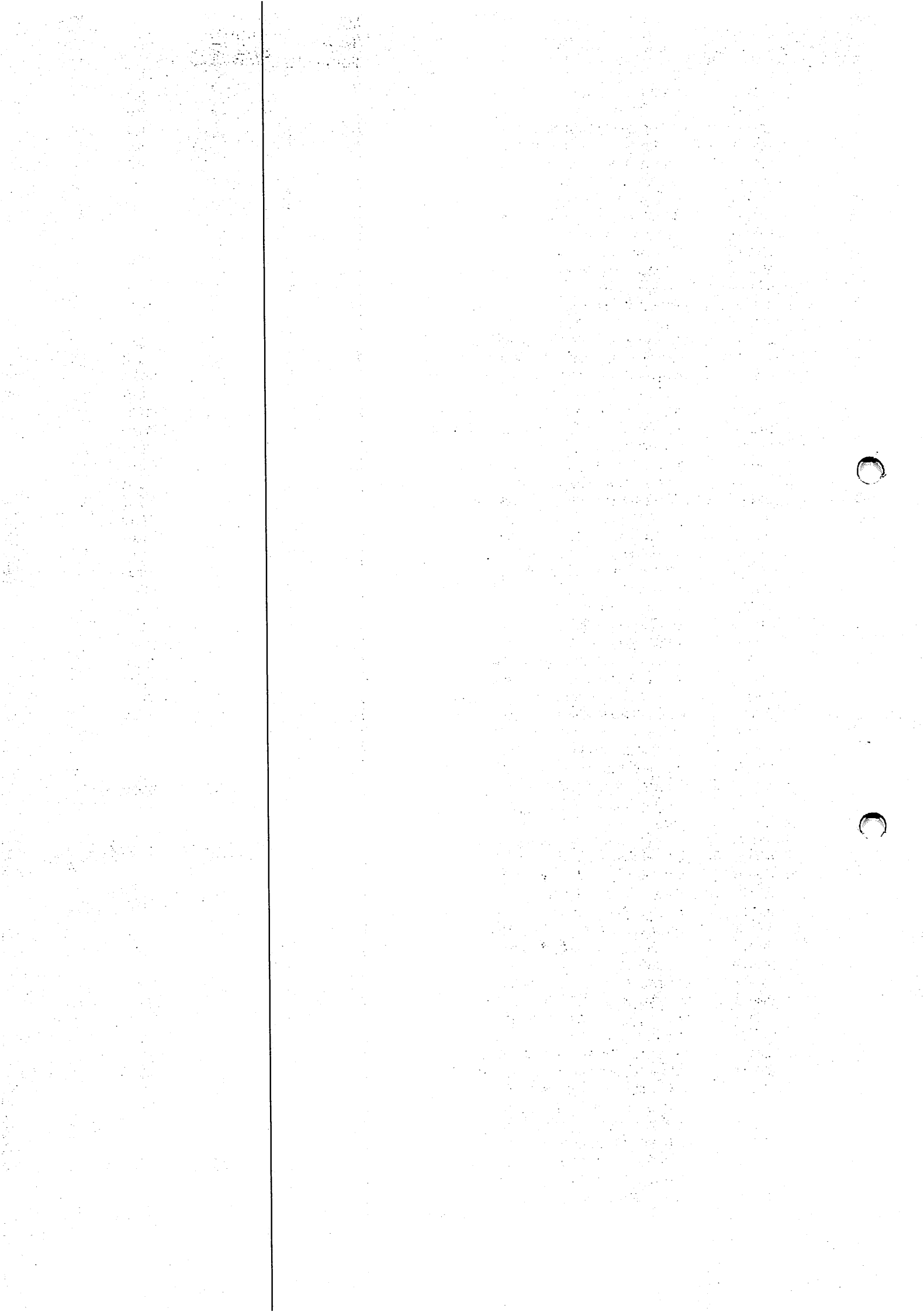

164030	CELULA ELETROLITICA 05	-
164031	CELULA ELETROLITICA 06	-
164032	CELULA ELETROLITICA 07	-
164033	CELULA ELETROLITICA 08	-
164034	CELULA ELETROLITICA 09	-
164035	CELULA ELETROLITICA 10	-
164036	CELULA ELETROLITICA 11	-
164037	CELULA ELETROLITICA 12	-
164038	CELULA ELETROLITICA 13	-
164039	CELULA ELETROLITICA 14	-
164040	BOMBA CENTRIFUGA VERTICAL FABR	-
164041	BOMBA CENTRIFUGA VERTICAL FABR	-
164042	PONTE ROLANTE FABR DEMAG CAPAC	-
164043	TANQUE RETANGULAR P/ ACIDO CLO	-
164044	TANQUE DE DEPOSICAO RETANGULAR	-
164045	BALANCA DE PLATAFORMA FABR TOL	-
164046	TANQUE CILINDRICO VERTICAL MAT	-
164047	SISTEMA COLETOR DE PO C/ VENTI	-
164048	FORNO ELETRICO FABR MICHIGAN O	-
164049	TANQUE CILINDRICO HORIZONTAL M	-
164050	BOMBA DE VACUO FABR SIHI PUMPS	-
164051	BOMBA DE ALTA PRESSAO FABR PAR	-
164052	TANQUE CILINDRICO VERTICAL P/	-
164053	BOMBA CENTRIFUGA FABR GOULDS M	147,71
164054	TANQUE CILINDRICO HORIZONTAL F	-
164055	TANQUE DE COMBUSTIVEL CILINDRI	-
164056	EVAPORADOR DE TERCEIRO EFEITO	-
164057	BOMBA DE CIRCULACAO FORCADA VA	-
164058	BOMBA CENTRIFUGA P/ TRANSFEREN	-
164059	BALAO DE CONDENSADO MATERIAL A	-
164060	TANQUE CILINDRICO VERTICAL C/	-
164061	BOMBA CENTRIFUGA DE TRANSFEREN	-
164062	EVAPORADOR DE SEGUNDO EFEITO F	-
164063	BALAO DE CONDENSADOR MATERIAL	-
164064	BOMBA DE CIRCULACAO FORCADA VA	-
164065	CICLONE C/ FUNDO CONICO MATERI	0,33
164066	TANQUE DE CABECA CILINDRICO VE	-
164067	BOMBA CENTRIFUGA DE RECICLO FA	-
164068	BOMBA CENTRIFUGA DE ALIMENTACA	-
164069	PRE AQUECEDOR DO PRIMEIRO EFEI	-
164070	EVAPORADOR DO PRIMEIRO EFEITO	-
164071	BALAO DE CONDENSADO MATERIAL A	-
164072	BOMBA DE CIRCULACAO VAZAO 3000	-
164073	VASO DE EFEITO RAPIDO (FLASH E	-
164074	BOMBA DE CIRCULACAO VAZAO 500G	-
164075	BOMBA CENTRIFUGA P/ TRANSFEREN	-
164076	CICLONE C/ FUNDO CONICO MATERI	0,33
164077	TANQUE DE CABECA DO FLASH EFEI	-
164078	RESFRIADOR CAUSTICO PRIMARIO C	-
164079	RESFRIADOR CAUSTICO SECUNDARIO	-
164080	TANQUE DE ALIMENTACAO DOS FILT	-
164081	BOMBA CENTRIFUGA DE TRANSFEREN	-
164082	FILTRO CAUSTICO CILINDRICO HOR	-
164083	FILTRO CAUSTICO CILINDRICO HOR	-
164084	TANQUE CILINDRICO VERTICAL P/	-
164085	TANQUE CILINDRICO VERTICAL P/	-
164086	BOMBA CENTRIFUGA DE TRANSFEREN	-
164087	BOMBA CENTRIFUGA DE TRANSFEREN	-
164088	TANQUE CILINDRICO VERTICAL P/	-
164089	BOMBA CENTRIFUGA DE TRANSFEREN	-
164090	BOMBA CENTRIFUGA DE TRANSFEREN	-
164091	MISTURADOR CAUSTICO CILINDRICO	0,15
164092	TANQUE CILINDRICO VERTICAL P/	-

164093	BOMBA CENTRIFUGA P/ TRANSFEREN	-
164094	BOMBA CENTRIFUGA P/ TRANSFEREN	-
164095	BOMBA CENTRIFUGA P/ TRANSFEREN	-
164096	BOMBA CENTRIFUGA P/ TRANSFEREN	-
164097	BOMBA CENTRIFUGA DE TRANSFEREN	-
164098	CICLONE DA CENTRIFUGA PRIMARIA	-
164099	CENTRIFUGA PRIMARIA HORIZONTAL	-
164100	TANQUE CILINDRICO VERTICAL MAT	-
164101	BOMBA CENTRIFUGA DE TRANSFEREN	-
164102	CICLONE DA CENTRIFUGA SECUNDAR	-
164103	CENTRIFUGA SECUNDARIA HORIZONT	-
164104	TANQUE CILINDRICO VERTICAL C/	-
164105	BOMBA CENTRIFUGA DE TRANSFEREN	-
164106	TANQUE P/ ESTOCAGEM DE SOLDA M	-
164107	BOMBA CENTRIFUGA DE TRANSFEREN	-
164108	TANQUE DE CONDENSADO CONTAMINA	-
164109	BOMBA CENTRIFUGA DE TRANSFEREN	-
164110	BOMBA CENTRIFUGA DE TRANSFEREN	-
164111	TANQUE DE CONDENSADOR PURO CIL	-
164112	BOMBA CENTRIFUGA DE TRANSFEREN	-
164113	RESFRIADOR DE CONDENSADO FABR	-
164114	CONDENSADOR DE SUPERFICIE CASC	-
164115	CONDENSADOR DE SUPERFICIE CASC	-
164116	TANQUE DE CONDENSADO CILINDRIC	-
164117	BOMBA CENTRIFUGA DE TRANSFEREN	-
164118	TANQUE DE ESTOCAGEM DE LICOR C	-
164119	TANQUE DE ESTOCAGEM DE LICOR C	-
164120	BOMBA CENTRIFUGA P/ TRANSFEREN	-
164121	BOMBA CENTRIFUGA P/ TRANSFEREN	-
164122	BOMBA CENTRIFUGA P/ LAVAGEM DO	-
164123	TANQUE RETANGULAR P/ AGUA DE R	-
164124	TANQUE RETANGULAR P/ LICOR FOR	-
164125	BOMBA CENTRIFUGA VERTICAL FABR	-
164126	BOMBA CENTRIFUGA VERTICAL P/ A	-
164127	CHUVEIRO E LAVA OLHOS DE EMERG	-
164128	MORSA STARRET N.6	-
164129	MORSA STARRET N.6	-
164130	MORSA N.8	-
164131	ESMERIL DE BANCADA DE DUPLO RE	0,06
164132	ESMERIL DE BANCADA DE DUPLO RE	0,06
164133	MORSA N.8	-
164134	MORSA STARRET N.6	0,04
164136	FURADEIRA DE COLUNA FABR KONE	42,25
164138	MAQUINA DE JATEAMENTO DE AREIA	-
164139	SELO DE SEGURANCA DO CLORO MAT	-
164140	RESFRIADOR PRIMARIO CILINDRICO	-
164141	TORRE DE AGUA CLORADA MATERIAL	-
164142	BOMBA CENTRIFUGA FABR GOULDS M	-
164143	BOMBA CENTRIFUGA P/ CIRCULACAO	0,12
164144	BOMBA CENTRIFUGA P/ CIRCULACAO	0,12
164145	TORRE DE SECAGEM N.1 MATERIAL	437,39
164146	TORRE DE SECAGEM N.2 FABR HURN	437,39
164147	TORRE DE SECAGEM N.3 FABR HURN	437,39
164148	RESFRIADOR DE ACIDO SULFURICO	-
164149	RESFRIADOR DE ACIDO SULFURICO	-
164150	RESFRIADOR DE ACIDO SULFURICO	-
164151	COMPRESSOR DE VACUO N.1 DESLOC	-
164152	COMPRESSOR DE VACUO N.2 DESLOC	-
164153	TANQUE PULMAO DE ACIDO CILINDR	-
164154	RESFRIADOR DO COMPRESSOR N.1 C	-
164155	RESFRIADOR DO COMPRESSOR N.2 M	-
164156	BOMBA CENTRIFUGA P/ ACIDO A 98	-
164157	BOMBA CENTRIFUGA P/ ACIDO A 98	-

164158	TANQUE DE ESTOCAGEM DE ACIDO S	-
164159	BOMBA CENTRIFUGA P/ TRANSFEREN	-
164160	LIQUEFATOR PRIMARIO DE CLORO M	-
164161	ACUMULADOR DE CLORO LIQUIDO CI	-
164162	MOTO BOMBA ERNETICA CENTRIFUGA	-
164163	MOTO BOMBA ERNETICA CENTRIFUGA	-
164164	UNIDADE DE REFRIGERACAO FABR V	-
164165	TANQUE CILINDRICO HORIZONTAL N	-
164166	TANQUE CILINDRICO HORIZONTAL P	-
164167	TANQUE CILINDRICO HORIZONTAL P	-
164168	VAPORIZADOR N.1 DIAM 500 X 250	-
164169	VAPORIZADOR N.2 DIAM 500 X 250	-
164170	COMPRESSOR DE AR ESTACIONARIO	7.849,06
164171	COMPRESSOR DE AR ESTACIONARIO	7.849,06
164172	SECADOR DE AR FAB. ULTRA FILTE	6.997,69
164173	BOMBA ROOTS FAB. OMEL TIPO SRV	5.158,70
164174	TORRE DE SECAGEM DE AR CILINDR	-
164175	TROCADOR DE CALOR MAT. ACO CAR	-
164176	QUEIMADOR DE ENXOFRE (FORNO) T	-
164177	CALDEIRA HORIZONTAL P/ ACIDO S	-
164178	FILTRO DE GASES QUENTES CILIND	-
164179	CONVERSOR SO2 CILINDRICO VERTI	-
164180	ECONOMIZADOR PARA CALDEIRA DE CO2	-
164181	TORRE DE ABSORCAO DE SO2 CILIN	-
164182	TANQUE DE CIRCULACAO P/ ACIDO	-
164183	TORRE DE RESFRIAMENTO P/ ACIDO	-
164184	TANQUE DE ESTOCAGEM NUM. 1 CIL	-
164185	TANQUE DE ESTOCAGEM NUM. 2 CIL	-
164186	TANQUE DE ESTOCAGEM NUM. 3 CIL	-
164187	TANQUE P/ ESTOCAGEM DE ACIDO S	-
164188	TANQUE DE ESTOCAGEM DE ACIDO S	-
164189	TANQUE DE ESTOCAGEM DE ACO SUL	-
164190	TANQUE DE OLEO DIESEL CILINDRI	-
164191	TORRE DE ABSORCAO DE SO2 CILIN	-
164192	TROCADOR DE CALOR DE SO2 CILIN	-
164193	TANQUE DE ESTOCAGEM DE SO2 CIL	-
164194	BOMBA VERTICAL P/ ENXOFRE NUM.	-
164195	BOMBA VERTICAL P/ ENXOFRE NUM.	-
164196	BOMBA DE PISTAO DE ALTA PRESSA	-
164197	BOMBA DE PISTAO DE ALTA PRESSA	-
164198	BOMBA CENTRIFUGA P/ TRANSFEREN	-
164199	BOMBA CENTRIFUGA P/ TRANSFEREN	-
164200	BOMBA VERTICAL P/ CIRCULACAO D	-
164201	TANQUE DESVAIRADOR CILINDRICO	-
164202	PAINEL DE COMANDO DA UNIDADE D	-
164203	PAINEL CCM C/ 25 CHAVES SECCIO	-
164204	TRANSFORMADOR A SECO FAB. ZILM	-
164205	PAINEL DE CONTROLE DA UNIDADE	-
164206	PAINEL DE CONTROLE DA UNIDADE	-
164207	PAINEL DE CONTROLE DA UNIDADE	-
164208	PAINEL DE CONTROLE DA UNIDADE	-
164209	PAINEL DE CONTROLE DA UNIDADE	-
164210	PAINEL DE CONTROLE DA UNIDADE	-
164211	REATOR DE CLORATO MAT. TITANIO	-
164212	REATOR DE CLORATO MAT. TITANIO	-
164213	REATOR DE CLORATO MAT. TITANIO	-
164214	REATOR DE CLORATO MAT. TITANIO	-
164215	REATOR DE CLORATO MAT. TITANIO	-
164216	REATOR DE CLORATO MAT. TITANIO	-
164217	REATOR DE CLORATO MAT. TITANIO	-
164218	REATOR DE CLORATO MAT. TITANIO	-
164219	REATOR DE CLORATO MAT. TITANIO	-
164220	REATOR DE CLORATO MAT. TITANIO	-

164221	REATOR DE CLORATO MAT. TITANIO	-
164222	REATOR DE CLORATO MAT. TITANIO	-
164223	REATOR DE CLORATO MAT. TITANIO	-
164224	REATOR DE CLORATO MAT. TITANIO	-
164225	TANQUE DE HIDROGENIO MAT. FIBR	-
164226	VENTILADOR CENTRIFUGO VAZAO 35	-
164227	TANQUE DE CABECA DE DICROMATO	-
164228	BOMBA CENTRIFUGA P/ TRANSFEREN	-
164229	TANQUE DE CABECA DE ALIMENTACA	-
164230	TANQUE DE CIRCULACAO DE CLORAT	-
164231	BOMBA CENTRIFUGA DE LICOR DE C	-
164232	BOMBA CENTRIFUGA DE LICOR DE C	-
164233	TANQUE DISOLVEDOR DE DICROMATO	-
164234	MISTURADOR ESTATICO DE CLORO V	-
164235	MISTURADOR ESTATICO DE ACIDO C	-
164236	TANQUE DE ESTOCAGEM DE CLORATO	-
164237	TANQUE DE ESTOCAGEM DE CLORATO	-
164238	BOMBA CENTRIFUGA P/ ESTOCAGEM	-
164239	BOMBA CENTRIFUGA P/ ESTOCAGEM	-
164240	BOMBA CENTRIFUGA P/ RECARG A D	-
164241	TANQUE DE COMBUSTIVEL DE GERAD	-
164242	GERADOR DE EMERGENCIA A DIESEL	6.962,91
164243	RETIFICADOR CATODIGO DE PROTEC	-
164244	RETIFICADOR CATODIGO DE PROTEC	-
164245	BOMBA DE AGUA FRIA DO RETIFICA	0,13
164246	BOMBA CENTRIFUGA DE RECIRCULAC	-
164247	TANQUE CILINDRICO VERTICAL DE	-
164248	TANQUE CILINDRICO VERTICAL P/	-
164249	SISTEMA DE REFRIGERACAO DO RET	-
164250	CHAVE SECCIONADORA MAT ALUMINI	-
164251	CHAVE SECCIONADORA CAPAC 50KA	-
164252	CHAVE SECCIONADORA CAPAC 50KA	-
164253	CHAVE SECCIONADORA CAPAC 50KA,	-
164254	RETIFICADOR DE CLORATO FABR OM	-
164255	RETIFICADOR DE CLORATO FABR OM	-
164256	RETIFICADOR DE CLORATO FABR OM	-
164257	RETIFICADOR DE CLORATO FABR OM	-
164258	PONTE ROLANTE FABR DEMAG CAPAC	-
164259	TANQUE DE ESTOCAGEM DE HIDROGE	-
164260	TANQUE SEPARADOR MAT FIBRA DE	-
164261	FILTRO DE SULFATO DIAM 18 X 12	-
164262	TANQUE DISOLVEDOR DE SULFATO D	-
164263	BOMBA CENTRIFUGA P/ TRANSFEREN	-
164265	FILTRO CONDENSADOR DE CONTRATO	-
164266	CONDENSADOR GERADOR DE CONTATO	-
164267	TORRE DE ABSORCAO DE DIOXIDI C	-
164269	BOMBA CENTRIFUGA P/ AGUA BRUTA	-
164270	BOMBA CENTRIFUGA FABR GOULDS M	-
164271	TORRE DE ABSORCAO DE CLORO FAB	-
164272	TANQUE DE CONDENSADO MAT ACO C	-
164273	BOMBA CENTRIFUGA P/ TRANSFEREN	-
164274	FILTRO DE ACIDO SULFURICO MAT	-
164275	FILTRO DE ACIDO SULFURICO MAT	-
164276	FILTRO DE ACIDO SULFURICO MAT	-
164277	FILTRO DE SOLUCAO DE CLORATO F	368,17
164278	FILTRO DE SOLUCAO DE CLORATO F	737,48
164279	FILTRO DE SALMORA MAT TITANIO	-
164280	FILTRO DE SALMOURA MAT TITANIO	-
164281	TANQUE DE ESTOCAGEM DE DIOXIDO	-
164281	TANQUE DE ESTOCAGEM-REVEST.ESP	-
164282	TANQUE DE ESTOCAGEM DE DIOXIDO	-
164283	TANQUE DE ESTOCAGEM DE DIOXIDO	-
164284	TANQUE DE ESTOCAGEM DE AGUA CL	-

164285	BOMBA CENTRIFUGA P/ TRANSFEREN	-
164286	BOMBA CENTRIFUGA P/ TRANSFEREN	-
164287	BOMBA CENTRIFUGA P/ TRANSFEREN	-
164288	TORRE DE RESFRIAMENTO DE AGUA	-
164289	BOMBA CENTRIFUGA P/ AGUA GELAD	-
164290	BOMBA CENTRIFUGA P/ AGUA GELAD	-
164291	BOMBA CENTRIFUGA DE CIRCULACAO	-
164292	BOMBA CENTRIFUGA P/ TRANSFEREN	-
164293	REBOIDER (TROCADOR DE CALOR) M	-
164294	GERADOR (TANQUE CILINDRICO VER	-
164295	DUNP TANK CILINDRICO VERTICAL	-
164296	BOMBA CENTRIFUGA DE RECICLAGEM	-
164297	BOMBA CENTRIFUGA FABR GOULDS M	-
164298	TROCADOR DE CALOR TUBO/CASCO T	-
164299	TANQUE HIPOCLORITO MAT ACO CAR	-
164300	ELIMINADOR DE NEVOAS - DEMISTE	-
164301	LAVADOR DE GASES MAT TITANIO P	-
164302	LAVADOR DE GASES MAT TITANIO P	-
164303	TANQUE DE LEITE DE CAL MAT ACO	-
164304	BOMBA CENTRIFUGA DE LEITE DE C	-
164305	REATOR DE HIPOCLORITO DE CALCI	-
164306	TANQUE DE CLORATO DE SODIO MAT	-
164307	BOMBA CENTRIFUGA FABR GOULDS C	-
164308	BOMBA CENTRIFUGA FABR GOULDS C	-
164309	CAIXA DE CALIBRACAO DE RELE FA	3.325,76
164310	BANCADA DE MADEIRA C/ TAMPO EM	-
164311	ESMERIL DE BANCADA C/ DUPLO RE	5,86
164312	PAINEL ELETRICO FAB. FEDERAL P	-
164313	PAINEL ELETRICO FAB. CONTROL C	-
164314	PAINEL ELETRICO MAT. ACO CARBO	-
164315	PAINEL ELETRICO FAB. CONTROL C	-
164316	PAINEL ELETRICO MAT. ACO CARBO	-
164317	PAINEL ELETRICO FAB. UNITROL C	-
164318	PAINEL ELETRICO FAB. UNITROL C	-
164319	PAINEL ELETRICO DE BAIXA TENSA	-
164320	PAINEL ELETRICO MAT. ACO CARBO	-
164321	PAINEL ELETRICO MAT. ACO CARBO	-
164322	TRANSFORMADOR DE FORCA A SECO	-
164323	TRANSFORMADOR DE POTENCIA FAB.	-
164324	TRANSFORMADOR DE POTENCIA FAB.	-
164325	TRANSFORMADOR DE POTENCIA FAB.	-
164326	TRANSFORMADOR DE POTENCIA FAB.	-
164327	CHAVE SECCIONADORA FAB. WESTIN	-
164328	CHAVE SECCIONADORA FAB. WESTIN	-
164329	CHAVE SECCIONADORA FAB. WESTIN	-
164330	CHAVE SECCIONADORA FAB. WESTIN	-
164331	TRANSFORMADOR DE POTENCIA FAB.	-
164332	TRANSFORMADOR DE POTENCIA FAB.	-
164333	TRANSFORMADOR DE POTENCIA FAB.	-
164334	TRANSFORMADOR DE POTENCIA FAB.	-
164335	RETIFICADOR DE CLORO SODA FAB.	-
164336	RETIFICADOR DE CLORO SODA FAB.	-
164337	RETIFICADOR DE CLORO SODA FAB.	-
164338	RETIFICADOR DE CLORO SODA FAB.	-
164339	RETIFICADOR DE CLORO SODA FAB.	-
164340	RETIFICADOR DE CLORO SODA FAB.	-
164341	RETIFICADOR DE CLORO SODA FAB.	-
164342	RETIFICADOR DE CLORO SODA FAB.	-
164343	RETIFICADOR DE CLORO-SODA FAB.	-
164344	RETIFICADOR DE CLORO-SODA FAB.	-
164345	TRANSFORMADOR DE POTENCIA FAB.	-
164346	TRANSFORMADOR DE POTENCIA FAB.	-
164347	NOBREAK FAB. SAFT BATTERIES C/	-

Faint, illegible text in the upper and middle sections of the page, appearing as a list or series of entries.

Faint, illegible text in the right-hand margin, possibly serving as a secondary list or index.

164348	PAINEL ELETRICO FAB. FEDERAL P	-
164349	PAINEL ELETRICO C/ 2 DISJUNTOR	-
164350	TRANSFORMADOR DE POTENCIA FAB.	-
164351	BANCO DE CAPACITORES C/ 45 ELE	-
164352	CENTRAL DE AR CONDICIONADO CAP	-
164353	TRANSFORMADOR DE POTENCIA FAB.	-
164354	CHAVE SECCIONADORA FAB. WESTIN	-
164355	CENTRAL DE AR CONDICIONADO POT	-
164356	CENTRAL DE AR CONDICIONADO POT	-
164357	CAPELA MAT. ACO CARBONO DIM 18	-
164358	ESTUFA FAB. BIOMATIC MOD. 1303	-
164359	AQUECEDOR/AGITADOR FAB. THERMO	-
165428	MESA DE CONTROLE MAT.ACO CARBO	-
165429	TRANSFORMADOR DE FORCA FABR.HA	-
165430	TRANSFORMADOR DE FORCA POT.30	-
165431	PAINEL ELETRICO MAT.ACO CARBON	-
165432	PAINEL ELETRICO MAT.ACO CARBON	-
165433	PAINEL ELETRICO DE COMANDO MAT	-
165434	PAINEL ELETRICO DE COMANDO MAT	-
165435	PAINEL ELETRICO DE COMANDO MAT	-
165436	CCM MAT.ACO CARBONO C/ 34 CHAV	-
165437	TRANSFORMADOR DE FORCA FABR.HA	-
165438	PAINEL ELETRICO DE ILUMINACAO	-
165439	FILTRO ROTATIVO DE LAMA DE TRA	-
165440	PENEIRA VIBRATORIA PRODUTO MAS	-
165441	ROSCA TRANSPORTADORA MAT.ACO C	-
165442	BOMBA DE VACUO FABR.NASH MOD.C	-
165443	TANQUE CILINDRO VERTICAL MAT.A	-
165444	TANQUE CILINDRICO VERTICAL MAT	-
165445	BOMBA CENTRIFUGA FABR.WENCO TA	-
165446	BOMBA CENTRIFUGA FABR.WENCO TA	-
165447	BOMBA CENTRIFUGA VERTICAL DIAM	-
165448	BOMBA CENTRIFUGA VERTICAL DIAM	-
165449	BOMBA CENTRIFUGA VERTICAL DIAM	-
165450	RASPADOR DE LAMA DO CLARIFICAD	-
165451	RECIPIENTE CRIOGENIO FABR WHIT	19.104,68
165452	RECIPIENTE CRIOGENIO FABR WHIT	19.104,68
165453	VAPORIZADOR ATMOSFERICO FABR W	807,75
165454	VAPORIZADOR ATMOSFERICO FABR W	807,75
165455	TRANSFORMADOR DE FORCA POT.500	-
165457	BOMBA CENTRIFUGA DIAM DO ROTOR	-
165602	SENSOR DO ANALIZADOR-PLANTA DI	-
165602	UNID.CENTRAL C/TECLADO P/SENSO	-
165613	TANQUE PULMAO COMPENSADOR DE C	-
831211	DIRETORIA TECNICA	-
831211	DIRETORIA TECNICA	-
831215	PINTURA GERAL	-
831216	RECUP. ESTRUTUTRAS METALI	-
831216	RECUP. ESTRUTUTRAS METALI	-
831216	RECUP. ESTRUTUTRAS METALI	-
831216	RECUP. ESTRUTUTRAS METALI	-
831219	TROCA DE TUBULACOES	-
831219	TROCA DE TUBULACOES	-
831219	TROCA DE TUBULACOES	-
831219	TROCA DE TUBULACOES	-
831219	TROCA DE TUBULACOES	-
831242	NOVO COMPRESSOR DE CLORO	-
831244	REFORMA ABATIMENTO CLORO	-
831244	REFORMA ABATIMENTO CLORO	-
831245	REFORMA COND DE SUPERFIC	-
831245	REFORMA COND DE SUPERFIC	-
831245	REFORMA COND DE SUPERFIC	0,06
831245	REFORMA COND DE SUPERFIC	-

831245	RATEIO ADMINISTRATIVO-1992	-
831245	REFORMA CONDENSADOR SUPE	-
831245	REFORMA CONDENSADOR SUPE	-
831278	REC TRANSP MAT-PRIMA 268	-
831278	REC TRANSP MAT-PRIMA 268	-
831278	REC TRANSP MAT-PRIMA 268	-
831278	REC TRANSP MAT-PRIMA 268	-
831278	REC TRANSP MAT-PRIMA 268	-
831278	REC TRANSP MAT-PRIMA 268	-
831278	REC TRANSP MAT-PRIMA 268	-
831278	REC TRANSP MAT-PRIMA 268	-
831278	REC TRANSP MAT-PRIMA 268	-
831278	RATEIO ADMINISTRATIVO-1992	-
831335	SISTEMA REFRIGERACAO CCMS	-
832212	P. CONSOLIDADO N FIN	-
832212	P. CONSOLIDADO N FIN	-
832212	P. CONSOLIDADO N FIN	-
881707	CONTROLE ABATIMENTO 2	-
881707	RATEIO ADMINISTRATIVO-1991	-
881714	RECURP AGUA RESFR RETIFI	-
881714	RATEIO ADMINISTRATIVO	-
881714	RATEIO ADMINISTRATIVO-1991	-
881719	CELULAS DE CLORO-SODA	-
881719	RATEIO ADMINISTRATIVO	0,03
881719	RATEIO ADMINISTRATIVO-1991	-
953735	GRUPO GERADOR STEMAC 170/150 K	-
990061	INSTALACAO ELETRICA, CABLAGEM	-
990062	TUBULACAO DE PROCESSO REFERENT	-
990063	INSTRUMENTACAO DE PROCESSO REF	-
990064	INSTALACAO ELETRICA, CABLAGEM	-
990064	INSTALACAO ELETRICA-SUBST.BAND	-
990065	TUBULACAO DE PROCESSO REFERENT	-
990066	INSTRUMENTACAO DE PROCESSO REF	-
990087	INSTALACAO ELETRICA, CABLAGEM	-
990088	TUBULACAO DE PROCESSO REFERENT	-
990089	INSTRUMENTACAO DE PROCESSO REF	-
990108	TUBULACAO DE PROCESSO REFERENT	3.861,85
990109	INSTRUMENTACAO DE PROCESSO REF	7.316,27
166137	NOVO PIT DE SAL.	0,01
166160	RECUPERAÇÃO ESTAQUEAMENTO DAS	0,01
166165	VO - INSTRUMENTOS E PROCESSOS	0,01
166174	NOVO PIT DE SAL COMPLEMENTO	0,01
166185	NOVO PIT DE SAL	0,01
166189	ESTUDOS ESPECIAIS ENGENHARIA	0,01
166190	ESTUDOS ESPECIFICOS DE ENGENHA	0,01
166201	RI 1080125 - HOUSEKEEPING / RE	0,01
831142	TROCADOR DE CALOR SALMORA	-
205	ENC. RI 1080280 - ADEQ TANQ SODA CAUSTIC	36.353,82
165632	BALANCA TOLEDO C/PLATAFORMA 25	-
166166	VO - BOMBAS E EJETORES - 2005	0,01
831116	RECUP.PINTURA E REVESTIMENTO	-
990176	Recup.Estrut.Plta Quimica	-
990180	Tanque Estocagem Soda Caustica	-
163268	TROCADOR DE CALOR - RADIADORES	-
165634	BOMBA CENTRIFUGA HERMETICA	-
165646	CONTROLADOR DE NIVEL S/6755795	-
165654	BALANCA MOVEL CAP.3000KG	-
165763	COMPRESSOR DE CLORO LIQUIDO	-
166165	VO - INSTRUMENTOS E PROCESSOS	0,01
166167	VO - MOTORES REDUTORES E VENTI	0,01
831273	CONJUNTO E SUB-CONJUTO	-
831309	PROTECAO DO BARRAMENTO TG-55MW	-
990184	Instalação Equipam.Conta Corro	-

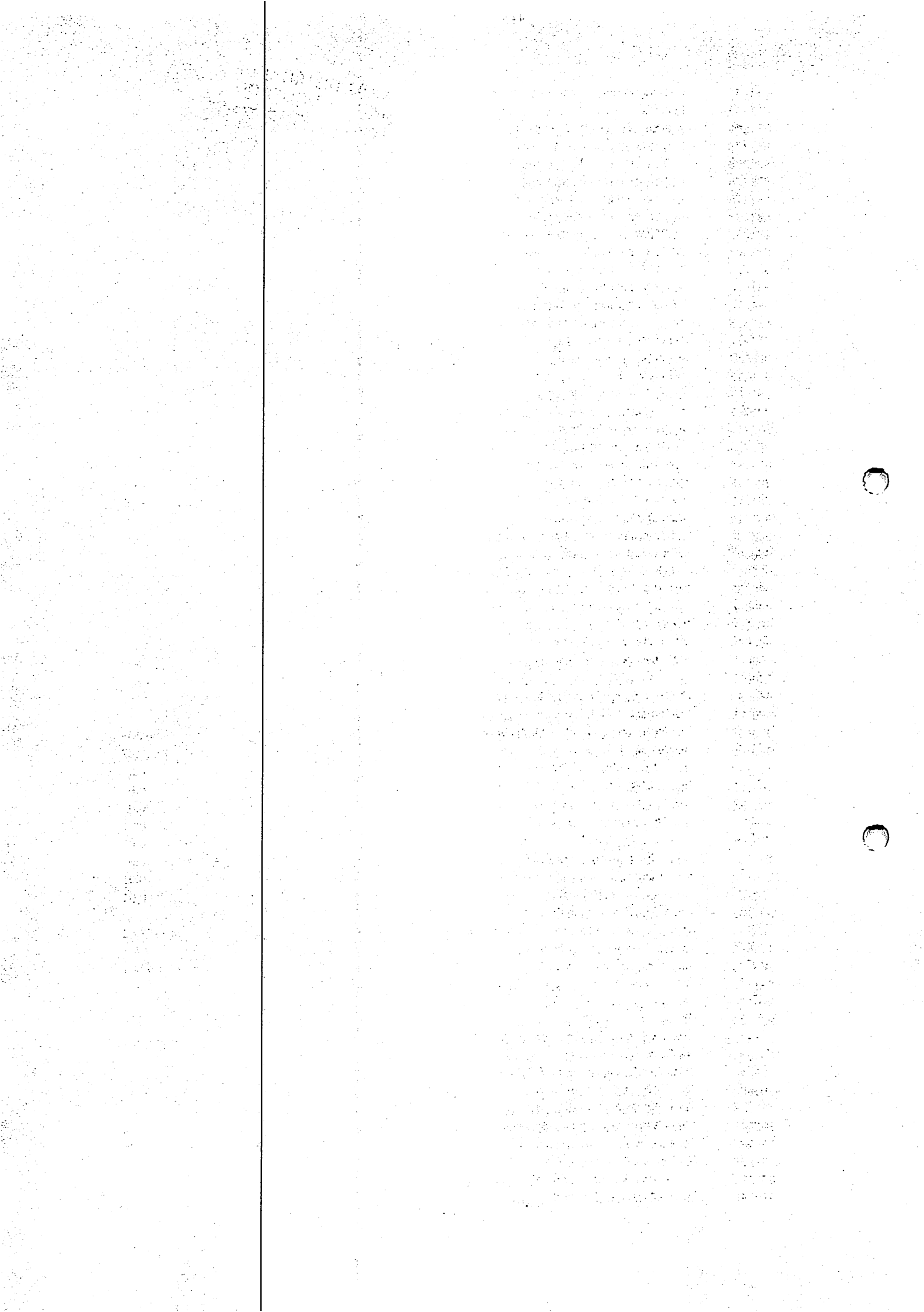

990195	Resfriador ácido-Compressor CI	-
165630	TERMOPAR ISOLACAO MINERAL	-
165793	HOUSEKEEPING / REC EST GERAL F	0,01
166045	Melhorias área da Planta Quimi	-
166045	MELHORIAS NA AREA DA PLANTA QUIMICA	0,01
166045	MELHORIA NA AREA DA PLANTA QUIMICA	0,01
166072	VO Instrumentos e Processos	0,01
166076	HOUSEKEEPING /REC.EST.GERAL FA	0,01
166077	VO INSTRUMENTOS - 2004	0,01
166077	VO INSTRUMENTOS 2004-COMPLEMEN	0,05
166099	C'LULA CLORATO E SUBSTITUIÇÃO	0,01
166139	HOUSEKEEPING-2005.	0,01
835519	TUBULACAO NITROGENIO	-
835524	BARRAMENTO AREA PROD.CLORATO	-
990347	Retificador Reserva p/ Clorato	-
165785	FILTRO DE ENXOFRE PLANTA ACID	-
166111	TROCADOR DE RESFRIAMENTO.	0,01
166111	TROCADOR DE RESFRIAMENTO	0,01
166205	RI 1080138 - ADEQUACAO DE PURG	0,01
832108	SISTEMA AUTOMATICO DE DOSAGEM	-
990236	Sist.Dosagem Enxofre	-
160074	VO - VALVULAS	0,01
164183	QUEIMADOR DE OLEO - KLOECKNER	-
165647	ANALISADOR DE ACIDO SULFURICO	-
165655	MELHORIAS PLANTA ACIDO SULFURI	-
165774	ESTRUTURA DIOXIDO E CLORO	-
165783	TROCADOR DE CALOR	-
165784	TRANSMISSORES DE CONSISTENCIA	-
165793	HOUSEKEEPING / REC EST GERAL F	0,01
166055	VO-TUBULÃO—ES	-
166056	VO-VÁLVULAS	-
166056	VO VÁLVULAS-COMPLEMENTO.	0,01
166056	VO VÁLVULAS (COMPLEMENTO)	0,01
166073	VO Tubulações	0,01
166076	HOUSEKEEPING /REC.EST.GERAL FA	0,01
166079	VO Tubulações - 2004	0,01
166079	VO TUBULÃO—ES 2004 - COMPLEMEN	0,01
166081	VO Válvulas - 2004	0,01
166081	VO VÁLVULAS 2004 - COMPLEMENTO	0,01
166110	RELOCAÇÃO CCM PLT ÁCIDO SULFUR	0,01
166110	RELOCAÇÃO CCM PLT ÁCIDO SULFUR	0,01
166110	REL. DE CCM PLANTA ÁCIDO SULF™	0,01
166139	HOUSEKEEPING-2005.	0,01
166165	VO - INSTRUMENTOS E PROCESSOS	0,01
831137	VALVULA SIST.ACIDO SULFIRICO	-
990191	Bomba p/ácido Sulf-rico	-
990192	Linha de H2SO4-Planta Desmi	-
990201	Instrum.Plta ácido Sulf-rico	-
990207	Adeq.Piso Plta ácido Sulf-rico	-
990211	ADEQUACAO PLANTA DE ACIDO SULFURICO	83.602,25
990211	REFORMA PLANTA DE ACIDO SULFURICO	-
990215	Inst.Lavag.Gases Plta ácido Su	-
990220	Plta ácido Sulf - CCM	-
990222	Resfriamento ácido Sulf-rico	-
990223	Val.Contr.Plta ácido Sulfur.	-
990224	Instal.Lav.Gases Plta ácido Sul	-
990238	Rec.Est.Dioxido Cloro e ácido	-
990288	FECHAMENTO SALA FILTRO QUIMICO	-
165656	EXPANSAO PLANTA DIOXIDO CLORO	-
166055	VO-TUBULÃO—ES	-
166056	VO-VÁLVULAS	-
166056	VO VÁLVULAS-COMPLEMENTO.	0,01
166056	VO VÁLVULAS (COMPLEMENTO)	0,01

166072	VO Instrumentos e Processos	0,01
166073	VO Tubulações	0,01
166073	VO TUBULAÇÃO—ES-COMPLEMENTO.	0,01
166073	VO TUBULAÇÃO—ES (COMPLEMENTO)	0,01
166074	VO - Válvulas	0,01
166077	VO INSTRUMENTOS 2004 - COMPLEM	0,01
166078	VO BOMBAS	0,01
166078	VO BOMBAS-COMPLEMENTO.	0,01
166078	VO BOMBAS-COMPLEMENTO.	0,01
166078	VO BOMBAS (COMPLEMENTO)	0,01
166078	VO BOMBAS (COMPLEMENTO)	0,01
166079	VO Tubulações - 2004	0,01
166079	VO TUBULAÇÃO—ES 2004 - COMPLEMEN	0,01
166079	VO TUBULAÇÃO—ES 2004 - COMPLEMEN	0,01
166079	VO TUBULAÇÃO—ES (COMPLEMENTO)	0,01
166079	VO TUBULAÇÃO—ES 2004 (COMPLEMENT	0,01
166079	VO TUBULAÇÃO—ES 2004 (COMPLEMENT	0,01
166081	VO Válvulas - 2004	0,01
166081	VO VÁLVULAS 2004 - COMPLEMENTO	0,01
166112	TRANSMISSORES N.ºVEL PLANTA DIÉ	0,01
166114	INVERSOR DE FREQUENCIA PARA BO	0,01
166161	VO - TUBULAÇÃO—ES	0,01
166165	VO - INSTRUMENTOS E PROCESSOS	0,01
166166	VO - BOMBAS E EJETORES - 2005	0,01
166207	RI 1080142 - VO-BOMBAS 2006 E	0,01
166207	RI 1080142 - VO-BOMBAS 2006 E	0,01
166211	RI 1080150 - VO-TUBULACOES 200	0,01
831116	RECUP.PINTURA E REVESTIMENTO	-
831122	RECUP.ESTRUTURA METALICAS	-
831126	RECUP.ESTRUTURA METALICAS	-
831144	AGITADOR DO TANQUE DIOXIDO	-
831273	CONJUNTO E SUB-CONJUTO	-
990194	Resfriador ácido-Torre Secagem	-
990208	Adeq.Piso Plta Dioxido Cloro	-
990214	Troca Sump Tank Diox.Cloro	-
990221	Melhorias Proc.Diox.Cloro	-
990231	Lavador Gases	-
990299	LAVADOR DE GASES	-
990338	SUBSTIT.LINHA GERAL DIOX.CLORO	-
1372	PONTE ROLANTE GALPAO DE SULFATO KONECRAN	508.024,03
1373	MOEGA E ROSCA DOSADORA DE SULFATO 8 M3	101.606,53
166050	Conj.Rot.Filtro.Sulf.S¼dio	-
1365	PLANTA DE HIPOCLORITO	1.599.038,59
165663	MEDIDOR VAZAO C/MODULO ELETRON	-
165760	BOMBA VACUO MAUSA - MOD. MA 56	-
166044	Sistema de Acionamento de Rasp	-
166103	INSTALAÇÃO REDE MONITORAMENTO	0,01
166113	SUBSTITUIÇÃO DO EMISSÁRIO DE E	0,01
166113	SUBSTITUIÇÃO DO EMISSÁRIO DE E	0,01
166180	SISTEMA ACIONAMENTO ASPA	0,01
166189	ESTUDOS ESPECIAIS ENGENHARIA	0,01
166190	ESTUDOS ESPECÍFICOS DE ENGENHA	0,01
166201	RI 1080125 - HOUSEKEEPING / RE	0,01
166211	RI 1080150 - VO-TUBULACOES 200	0,01
166235	DESVIO DAS LINHAS DE EFLUENTES	0,01
166236	DESVIO DAS LINHAS DE EFLUENTES	0,01
166237	RELOCACAO DE ADUTORAS E LINHAS	0,01
898419	REDE DE EFLUENTES	-
990188	Montagem do Emissário Submerso	-
990232	Trat.Efluentes-trat.Prim.	-
452	MAQUINA DE SOLDA MODELO GSX 750 ITAIPU	0,01
89927	MAQUINA DE CORTE MC-46 C/ACESS	-
89939	MOTOR AGRALE - M90	-

89943	GR.BOMBA LUBR.TESTE ESTEIRA S-	-
89944	BALANCA INTEG.C/UN.SIMUL/SINAL	-
89944	BALANCA INTEGRADORA - COMPLEME	-
89951	BOMBA ROTATIVA AUTO VACUO MOD	-
89952	GERADOR MOD TN5 C/CABINE SEMI-	-
89953	GERADOR MOD TN5 C/CABINE SEMI-	-
89962	DETETOR DE METAIS P/CORREIA MO	-
89969	COMPRESSOR DE AR BITZER MOD.64	-
89973	SISTEMA DE ALINHAMENTO COMB.LA	-
89975	TRANSDUTOR DE TEMPERATURA MOD.	-
89978	ELEVADOR ELETROMECC.MOD.EAM 250	-
89980	MAQUINA DE LAVAR MOD.WAP CSL 1	-
89989	COLETOR MAGNETICO D/REJEITO ME	-
89990	MAQUINA DE LAVAR MOD WAP CSL 2	-
160001	SERRA POLICORTE FAB. EVERETT I	-
160002	COMPRESSOR DE AR FAB. BOUAT CI	-
160003	CONJUNTO DE SOLDA OXI ACETILEN	-
160004	BANCADA DE ACO 2 PORTAS E 1 MO	-
160005	ESTUFA PARA ELETRODOS MAT.ACO	0,13
160006	BANCADA EM ACO CARBONO DIM. 18	-
160007	RETIFICADOR DE SOLDA MOD. GS42	0,30
160009	BANCADA EM ACO CARBONO C/ 1 PR	-
160010	BANCADA EM MADEIRA C/ 1 PRATEL	-
160011	BANCADA EM ACO CARBONO C/ 2 PO	-
160012	BANCADA EM ACO CARBONO C/ 2 PO	-
160013	FURADEIRA RADIAL FAB. ROCCO MO	-
160014	PORTICO MOVEL CONTROLE MANUAL	-
160016	ESMERILHADEIRA MANUAL ELETRICA	-
160017	FURADEIRA DE COLUNA FAB. YADDOY	-
160018	FURADEIRA DE COLUNA FAB. YADDOY	-
160020	TORNO MECANICO FABR IMOR DIAM	-
160021	TORNO MECANICO FABR ROME MOD.	-
160022	TORNO MECANICO FABR NARDINE MO	-
160023	TORNO MECANICO FABR NARDINE MO	-
160024	TORNO MECANICO FABR NARDINE MO	-
160025	TORNO MECANICO FAB. ROME MOD.	-
160026	PLAINA FAB. ZOCCA MOD. 550 N.	-
160027	PLAINA FAB. ROCCO MOD. 900/II	0,22
160028	PAINEL ELETRICO DE ILUMINACAO	0,26
160029	PAINEL ELETRICO DE ILUMINACAO	0,26
160030	PAINEL ELETRICO DE ILUMINACAO	0,63
160031	FRESADORA FAB. ZEMA MOD. FUA-3	-
160032	FRESADORA FAB. ZEMA MOD. FUA-3	-
160033	FURADEIRA MANUAL ELETRICA FAB.	-
160035	BANCADA ESTRUTURA EM ACO CARBO	-
160036	PRENSA HIDRAULICA FAB. EVA TIP	-
160037	ESMERIL DUPLO REBOLO DE BANCAD	-
160038	ESMERIL DUPLO REBOLO DE BANCAD	-
160039	PRENSA CHAVETEIRA MANUAL FAB.	0,31
160040	RETIFICA FAB. MELLO MOD. AHF1	-
160041	FURADEIRA DE BANCADA FAB. SANC	0,67
160042	TORNO REVOLVER FAB. XERZITT TI	-
160043	ROQUEADEIRA FAB. RIDIGID MOD.	0,37
160044	ROQUEADEIRA FAB. PISET MOD. 25	0,37
160045	SERRA DE FITA HORIZONTAL FAB.	0,22
160046	SERRA ALTERNATIVA FAB. FRANHO	0,34
160047	LAVA JATO FAB. WAP MOD. CS-200	0,78
160048	CONJUNTO DE SOLDA OXI-ACETILEN	-
160049	TANQUE DE AGUA MAT. ACO CARBON	-
160050	TANQUE DE AGUA MAT. ACO CARBON	-
160051	TANQUE DE AGUA MAT.ACO CARBONO	-
160052	COMPRESSOR DE AR DIAM DO RESER	-
160053	CONJUNTO DE SOLDA OXI-ACETILEN	-

The following information was obtained from the records of the
Department of the Interior, Bureau of Land Management, regarding
the acquisition of certain lands in the State of California.
The lands in question are situated in the County of [County Name],
State of California, and are more particularly described as
[Detailed Description of Lands]

The acquisition of these lands was effected by the purchase of
certain tracts of land from the [Seller Name], who was the
owner thereof at the time of the purchase. The purchase was
made on [Date] for the sum of [Purchase Price]. The purchase
price was paid in cash, and the title to the lands was
conveyed to the [Buyer Name] by deed of conveyance bearing
date of [Date]. The deed of conveyance was recorded in the
Public Records of the County of [County Name], State of
California, on [Date].

The lands in question are situated in the [Township Name],
[Range Name], [Section Name] of the [Township Name], [Range Name],
[Section Name] of the [County Name], State of California. The
lands are more particularly described as [Detailed Description of
Lands].

The acquisition of these lands was effected by the purchase of
certain tracts of land from the [Seller Name], who was the
owner thereof at the time of the purchase. The purchase was
made on [Date] for the sum of [Purchase Price]. The purchase
price was paid in cash, and the title to the lands was
conveyed to the [Buyer Name] by deed of conveyance bearing
date of [Date]. The deed of conveyance was recorded in the
Public Records of the County of [County Name], State of
California, on [Date].

The lands in question are situated in the [Township Name],
[Range Name], [Section Name] of the [Township Name], [Range Name],
[Section Name] of the [County Name], State of California. The
lands are more particularly described as [Detailed Description of
Lands].

160054	PAINEL ELETRICO DE ILUMINACAO	-
160056	ESMERIL DE COLUNA DUPLO REBOLO	-
160057	ESMERIL DE BANCADA DUPLO REBOL	-
160058	TALHA ELETRICA FAB. BUDGIT CAP	-
160059	BANDEIRA GIRATORIA C/ TALHA ME	0,10
160060	FURADEIRA DE COLUNA FAB. KONE	-
160065	ESTANTE EM ACO PORTA PECAS MAT	-
160067	TANQUE RETANGULAR MAT. ACO CAR	-
160068	BANCADA EM MADEIRA C/ 1 PRATEL	-
160069	CARREGADOR DE BATEIRAS FAB. CH	0,50
160071	BANCADA EM MADEIRA C/ 1 PRATEL	-
160072	BANCADA EM MADEIRA C/ 1 PRATEL	-
160073	COMPRESSOR DE AR FAB. WAYNE MO	1,13
160074	PAINEL ELETRICO DE ILUMINACAO	-
160075	BANCADA EM ACO CARBONO C/ 1 PR	-
160076	APARELHO PARA TESTAR ALTERNADO	0,86
160077	APARELHO PARA TESTAR ALTERNADO	1,43
160078	MULTIMETRO ANALOGICO FAB. ICEL	-
160079	MULTIMETRO ANALOGICO FAB. ICEL	-
160080	FURADEIRA ELETRICA MANUAL FAB.	-
160081	APARELHO PARA TESTE DE INDUZID	-
160082	LIXADEIRA ELETRICA MANUAL FAB.	-
160083	BANCADA EM ACO CARBONO C/ 1 PR	-
160084	ESTUFA PARA SECAGEM DE PECAS M	-
160086	TANQUE CILINDRICO VERTICAL RES	0,38
160087	LAVADORA FAB. KARCHER MOD. HDS	0,38
160088	RETIFICADOR DE SOLDA MOD. GS57	0,89
160089	BANCADA EM ACO CARBONO C/ 1 GA	-
160090	PRENSA HIDRAULICA FAB. SCHULZ	-
160091	ESTANTE PORTA PECAS EM ACO CAR	-
160092	TALHA ELETRICA CAPAC. 3000K AL	-
160093	BANCADA EM ACO CARBONO C/ 1 MO	-
160094	UNIDADE HIDRAULICA PARA TESTE	0,47
160095	CONJUNTO DE SOLDA OXI-ACETILEN	-
160096	GUILHOTINA FAB. NEWTON TIPO TN	-
160097	PANTOGRAFO C/ 2 BICOS DE CORTE	-
160098	RETIFICADOR DE SOLDA MOD. GF57	0,89
160099	CALANDRA PARA CHAPAS DE 5/16PO	-
160100	PAINEL ELETRICO DE ILUMINACAO	-
160101	PAINEL ELETRICO MAT.ACO CARBON	-
160102	PAINEL ELETRICO MAT.ACO CARBON	-
160103	PAINEL ELETRICO MAT. ACO CARBO	0,63
160104	RETIFICADOR DE SOLDA FAB. EUTE	-
160105	GERADORA DE CHAPA MANUAL CAPAC	0,27
160106	VIRADEIRA DE CHAPA FAB. BRASOT	0,65
160107	CONJUNTO DE SOLDA OXI-ACETILEN	-
160108	CONJUNTO DE SOLDA OXI-ACETILEN	-
160109	CONJUNTO DE SOLDA OXI-ACETILEN	-
160110	RETIFICADOR DE SOLDA MOD. GS45	0,30
160111	RETIFICADOR DE SOLDA MOD. GS57	0,89
160112	RETIFICADOR DE SOLDA MOD. GS57	0,89
160113	GIRAFIA HIDRAULICA CAPAC. 2000K	-
160114	BANCADA EM ACO CARBONO DIM. 29	-
160115	BANCADA EM ACO CARBONO C/ MORS	-
160117	SERRA POLICORTE DIAM.DO DISCO	-
160119	DOBRADORA DE TUBOS FAB. MAREMA	-
160121	COMPRESSOR DE AR DIAM.DO RESER	-
160122	BANCADA EM ACO C/ 2 MORSAS MOD	-
160123	BANCADA EM ACO CARBONO C/ 2 GA	-
160124	BANCADA EM ACO CARBONO C/ ESME	-
160125	BANCADA EM MADEIRA C/ 1 PRATEL	-
160126	BANCADA EM MADEIRA C/ 1 PRATEL	-
160128	BOMBA DE PISTAO PARA AGUA FAB.	-

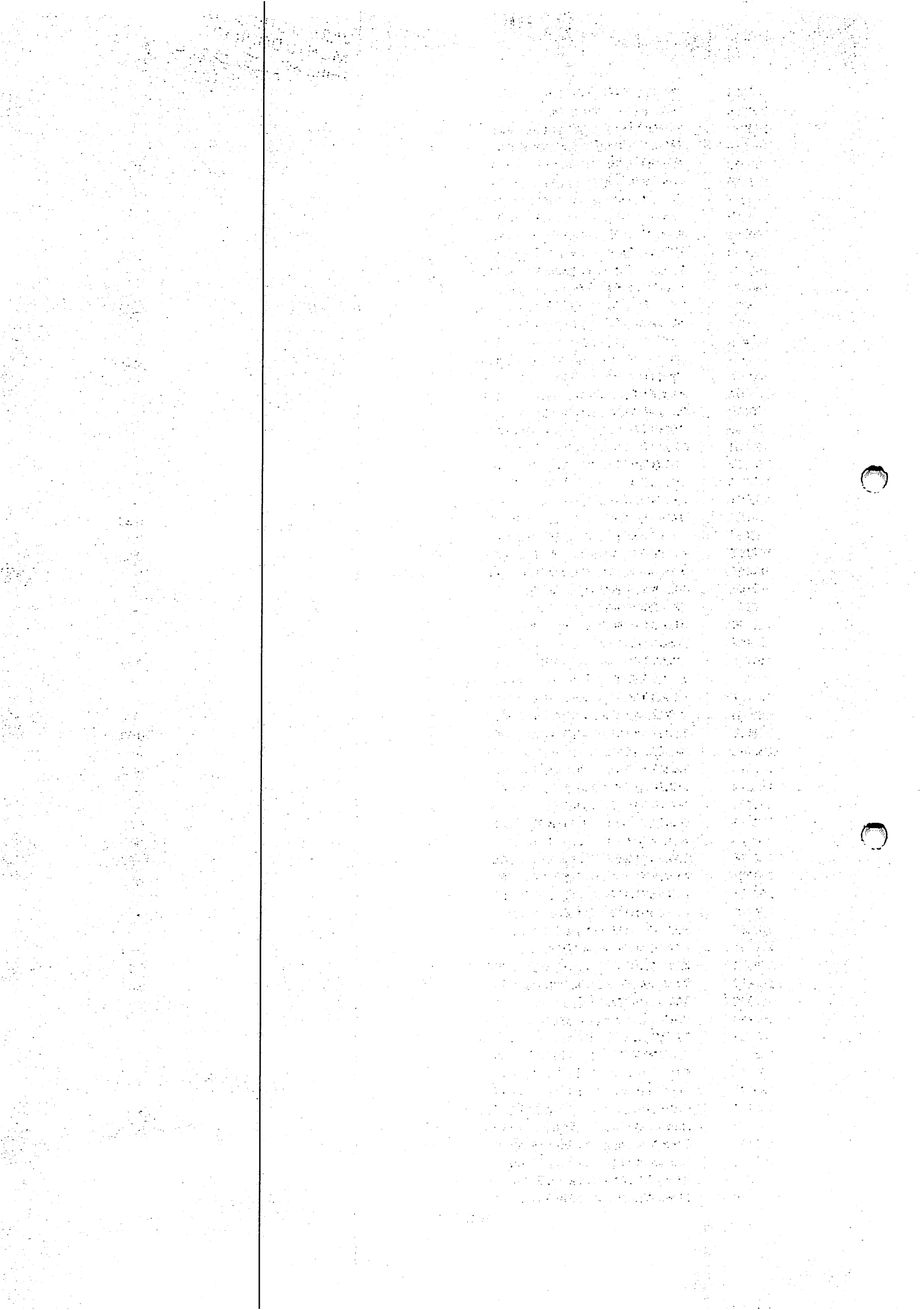

160129	TANQUE RETANGULAR MAT.ACO CARB	1,08
160130	LAVA JATO FAB. WAP MOD. CS2000	-
160131	ESTANTE EM MADEIRA PORTA PECAS	-
160132	BANCADA PARA LAVAGEM DE PECAS	-
160133	RETIFICA PARA VALVULA DE CABEC	3,35
160134	CARREGADOR DE BATERIA FAB. AME	-
160135	JATO DE AREIA FAB. BASTIBLAS M	1,31
160136	BANCADA EM ACO CARBONO C/ 1 PR	-
160137	BANCADA EM ACO CARBONO DIM. 15	-
160139	ESTANTE PORTA CABECOTE MAT.ACO	-
160140	ESTANTE EM ACO CARBONO C/ 5 PR	-
160141	ESTANTE EM MADEIRA C/ 2 PRATEL	-
160142	COMPRESSOR DE AR FAB. WAYNE MO	0,03
160143	MACACO HIDRAULICO TIPO JACARE	-
160144	BANCADA EM ACO CARBONO DIM. 15	-
160145	BANCADA EM ACO CARBONO DIM. 15	-
160146	ESTANTE PORTA TAMBOR CAPAC. DE	-
160147	BANCADA EM ACO CARBONO DIM. 15	-
160149	BANCADA EM ACO CARBONO DIM. 15	-
160150	BANCADA EM ACO CARBONO DIM. 15	-
160151	BANCADA EM ACO CARBONO DIM. 15	-
160152	ESTANTE EM ACO C/ 4 PRATELEIRA	0,11
160153	ESTANTE EM ACO C/ 2 PRATELEIRA	-
160154	ESTANTE ACO C/ 4 PRATELEIRAS E	0,11
160155	BANCADA EM ACO CARBONO DIM. 15	-
160156	CARRINHO PARA MANUTENCAO C/ R	-
160157	CARRINHO PARA MANUTENCAO C/ R	-
160158	BANCADA EM ACO CARBONO DIM., 1	-
160161	BALANCA TIPO L FAB. FILIZOLA C	-
160162	PRENSA HIDRAULICA FAB. SIWA CA	-
160163	BANCADA EM ACO CARBONO C/ 1 MO	-
160164	TALHA ELETRICA FAB. DEMAG CAPA	-
160165	DINAMOMETRO PARA MOTORES FAB.	-
160166	EXAUSTOR DE PAREDE DIAM. 370MM	-
160167	EXAUSTOR DE PAREDE DIAM. 370MM	-
160168	BANCADA EM ACO CARBONO DIM. 15	-
160169	BANCADA EM ACO CARBONO DIM. 25	-
160170	BANCADA EM ACO CARBONO DIM. 20	-
160171	TALHA ELETRICA FAB. BUGIT CAPA	-
160172	RETIFICA PARA VIRA BREQUINS FA	11,61
160173	PRENMSA HIDRAULICA FAB. SIWA C	-
160174	BANCADA DE TESTE EM BOMBAS INJ	27,23
160175	BANCADA DE TESTE DA UNIDADE IN	-
160176	BANCADA DE TESTE DE BOMBAS INJ	1,82
160177	DISPOSITIVO PARA TESTE DE PRES	-
160178	DISPOSITIVO PARA TESTE DE PRES	-
160179	DISPOSITIVO PARA TESTE DE PRES	-
160180	DISPOSITIVO PARA TESTE DE BICO	-
160181	DISPOSITIVO PARA FICCAO DA BOM	-
160182	BANCADA EM ACO CARBONO C/ 1 PR	-
160183	BANCADA EM ACO CARBONO C/ 1 PR	-
160185	TANQUE DE LAVAGEN DE PECAS FAB	-
160186	PONTE ROLANTE CAPAC.10 TON.COM	0,18
160188	ESMERIL DE COLUNA DUPLO REBOLO	-
160189	CARRINHO DE MANUTENCAO PLATAFO	-
160190	BANCADA EM ACO CARBONO C/ 1 PR	-
160191	BANCADA EM ACO CARBONO C/ 1 PR	-
160192	CONJUNTO DE SOLDA OXIACETILENO	-
160193	LIXADEIRA ELETRICA MANUAL FABR	-
160194	CARRINHO DE MANUTENCAO C/ 4 RO	-
160195	ESTUFA P/ ELETRODOS MAT.ACO CA	-
160198	BANCADA EM ACO CARBONO C/ 1 PR	-
160199	BANCADA EM MADEIRA DIM 2500X72	-

[Faint, mostly illegible text, possibly bleed-through from the reverse side of the page]

[Faint, mostly illegible text, possibly bleed-through from the reverse side of the page]

160200	BANCADA EM MADEIRA DIM 3000X65	-
160201	BANCADA EM MADEIRA DIM 3000X65	-
160202	RETIFICADOR DE SOLDA GF375NM 8	0,27
160203	CONJUNTO DE SOLDA OXIACETILENO	-
160205	BANCADA EM ACO CARBONO C/ 1 PR	-
160206	BANCADA EM ACO CARBONO C/ 1 PR	-
160208	BANCADA EM ACO CARBONO C/ 1 PR	-
160209	BANCADA EM MADEIRA DIM 3000X80	-
160210	GIRAFÁ HIDRAULICA CAPAC.2000KG	-
160211	PRENSA HIDRAULICA CAPAC.100 TO	-
160212	BANCADA EM ACO CARBONO C/ 1 PR	-
160213	COMPRESSOR DE AR FABR.WAYNE MO	-
160214	CARRINHO DE MANUTENCAO EM ACO	-
160215	CARRINHO DE MANUTENCAO EM ACO	-
160217	APERTADEIRA PNEUMATICA MANUAL	-
160218	APERTADEIRA PNEUMATICA MANUAL	-
160219	BANCADA EM MADEIRA C/ 1 PRATEL	-
160221	BANCADA EM ACO CARBONO C/ 1 PR	-
160222	BANCADA P/ MONTAGEM E DESMONTA	0,12
160223	BANCADA P/ MONTAGEM E DESMONTA	-
160224	PRENSA HIDR.FABR.EVA CAPAC.20	-
160225	PONTE ROLANTE CAPAC.10 TON.COM	-
160226	BANCADA EM ACO CARBONO C/ 1 PR	-
160227	BANCADA EM ACO CARBONO C/ 1 PR	-
160229	TANQUE CILINDRICO VERTICAL P/	-
160230	BANCADA EM ACO CARBONO C/ 1 PR	-
160231	BANCADA EM MADEIRA C/ 1 PRATEL	-
160232	BANCADA EM ACO CARBONO C/ 1 PR	-
160233	BANCADA EM ACO CARBONO C/ 1 PR	-
160234	REBITADOR FABR.SHETARD THONASO	-
160235	PRENSA HIDRAULICA FABR.EVA CAP	-
160236	BANCADA EM ACO CARBONO C/ 1 PR	-
160237	BANCADA EM ACO CARBONO C/ 1 MO	-
160238	RETIFICADOR DE SOLDA GS575NM-8	0,42
160239	CONJUNTO P/ MONTAGEM E DESMONT	-
160240	MAQUINA DE SOLDA ELETRICA POR	-
160241	MAQUINA DE CORTE PORTATIL OXIA	0,07
160242	BRITADOR DE ROLOS DE SOBRAS DA	-
160246	RETIFICADOR DE SOLDA MOD.GS575	0,89
160248	BANCADA EM ACO CARBONO C/ MORS	-
160249	TALHA PNEUMATICA FABR.ATLAS-CO	-
160251	LAVA-JATO FABR.KARCHER DIM 750	0,38
160252	ESTUFA P/ ELETRODOS DIM 600X50	0,08
160253	CHAVE BLINDADA FABR.FURNAS 200	-
160254	COMPRESSOR DE AR FABR.WAYNE DI	-
160255	CONJUNTO DE SOLDA OXIACETILENO	-
160258	LAVA JATO FAB. WAT MOD. CS2000	-
160259	BANCADA EM ACO CARBONO DIM. 35	-
160260	PALLETEIRA HIDRAULICA MANUAL C	-
160261	PALLETEIRA HIDRAULICA MANUAL C	-
160262	ESTANTE PORTA PECAS EM MADEIRA	-
160264	BANCADA EM ACO CARBONO C/ 1 PR	-
160265	MAQUINA PARA TESTE DE SISTEMA	4,07
160266	COMPRESSOR DE AR FAB. WAYNE MO	1,13
160267	PORTICO MOVEI COMP. 2000MM ALT	-
160268	ESTANTE PORTA EQUIPAMENTOS MAT	0,13
160269	CARRINHO DE MANUTENCAO ESTRUTU	-
160270	BANCADA EM ACO CARBONO C/ 1 PR	-
160271	BANCADA EM ACO CARBONO C/ 1 PR	-
160273	BANCADA EM ACO CARBONO C/ 1 PR	-
160274	BANCADA EM ACO CARBONO C/ 1 PR	-
160275	ESTANTE EM ACO PORTA FERRAMENT	-
160276	TALHA MECANICA FAB. BERG STEEL	-

The first part of the document discusses the importance of maintaining accurate records of all transactions. It emphasizes that every entry should be supported by a valid receipt or invoice. This ensures transparency and allows for easy verification of the data.

In the second section, the author outlines the various methods used to collect and analyze the data. This includes both primary and secondary data collection techniques. The primary data was gathered through direct observation and interviews with key personnel. Secondary data was obtained from existing reports and databases.

The analysis of the data revealed several key trends and patterns. One significant finding was the correlation between certain variables, which suggests a causal relationship. This insight is crucial for understanding the underlying factors influencing the outcomes.

Based on the findings, the document proposes several recommendations for improving the current processes. These include implementing more robust data management systems and enhancing the training of staff involved in data collection.

Finally, the document concludes by highlighting the overall value of the research and the potential for future studies in this area. It encourages continued collaboration and the sharing of findings to advance the field.



160277	ESTANTE EM ACO PORTA FERRAMENT	0,11
160278	BANCADA EM ACO C/ 1 PRATELEIRA	-
160280	BANCADA EM ACO C/ 1 PRATELEIRA	-
160281	BANCADA EM ACO CARBONO C/ 1 PR	-
160282	BANCADA EM ACO CARBONO C/ 1 PR	-
160284	BANCADA PARA MONTAGEM E DESMON	-
160285	BANCADA PARA MONTAGEM E DESMON	-
160286	BANCADA PARA MONTAGEM E DESMON	-
160287	TORQUIMETRO FABR.GEDORE CAPAC.	-
160288	TORQUIMETRO FABR.NEWTON METRE	-
160289	TORQUIMETRO FABR.GEDORE TIPO A	-
160290	TORQUIMETRO FABR.GEDORE TIPO D	-
160291	TORQUIMETRO CAPAC.DE 0-175NM	-
160292	TORQUIMETRO CAPAC. DE 0-600FT.	-
160293	TORQUIMETRO CAPAC.DE 0-400FTXL	-
160294	BOMBA DE OLEO PNEUMATICA FABR.	-
160295	BOMBA DE OLEO PNEUMATICA FABR.	-
160296	BOMBA DE OLEO PNEUMATICA FABR.	-
160297	BOMBA DE GRAXA PNEUMATICA FABR	-
160298	COMPRESSOR DE AR FABR.WAYNE MO	1,13
160299	PISTOLA DE PINTURA PNEUMATICA	-
160300	PISTOLA DE PINTURA PNEUMATICA	-
160301	PISTOLA DE PINTURA PNEUMATICA	-
160302	BOMBA DE ALTA PRESSAO FABR.COB	-
160303	LAVA-JATO FABR.WAP TIPO ELAN T	0,33
160306	BANCADA EM ACO CARBONO C/ 6 GA	-
160310	COMPRESSOR DE AR FAB. WAYNE MO	-
160311	DESTILADOR FAB. ELCAR (SEPARAD	-
160312	CHAPA AQUECEDORA FAB. QUIMIS M	-
160313	VISCOSIMETRO SINEMATICO FAB. E	-
160314	BOMBA DE VACUO FAB. PRIMAR MOD	-
160315	EXAUSTOR DE PAREDE DIAM 300MM	-
160316	BOMBA DE GRACHA PNEUMATICA FAB	-
160317	BOMBA DE OLEO PNEUMATICA FAB.	-
160318	BOMBA DE OLEO PNEUMATICA FAB.	-
160319	BOMBA DE OLEO PNEUMATICA FAB.	-
160320	BOMBA DE OLEO PNEUMATICA FAB.	-
160321	BOMBA DE OLEO PNEUMATICA FAB.	-
160322	ASPIRADOR DE PO INDUSTRIAL	-
160323	MAQUINA P/ RECICLAGEM DE OLEO	-
160324	ELEVADOR HIDRAULICO P/ VEICULO	-
160325	BOMBA DE LAVAGEM DE ALTA PRESS	-
160326	BOMBA DE LAVAGEM DE ALTA PRESS	-
160327	TANQUE CILINDRICO HORIZONTAL R	-
160996	COMPRESSOR DE AR FAB. WAYNE MO	-
160997	BOMBA DE OLEO MANUAL CAPAC. 30	0,23
160998	BOMBA DE GRAXA MANUAL FAB. BOZ	0,23
161246	BOMBA LAVADORA C/ 3 PISTOES FA	-
161247	BOMBA DE OLEO PNEUMATICA FAB.	-
161248	BOMBA DE OLEO PNEUMATICA FAB.	-
161249	BOMBA DE OLEO PNEUMATICA FAB.	-
161250	BOMBA DE OLEO PNEUMATICA FAB.	-
161251	BOMBA DE OLEO PNEUMATICA FAB.	-
161252	BOMBA DE OLEO PNEUMATICA FAB.	-
161253	BOMBA DE OLEO PNEUMATICA FAB.	-
161260	BOMBA DE ALTA TENSAO FABR COBE	-
161261	BOMBA DE ALTA TENSAO FABR COBE	-
163551	TALHA MANUAL CAPAC. 1500KG ALT	-
163562	SERRA DE DISCO DIAM 11POL MESA	-
163569	BOMBA PNEUMATICA FLUIDO OLEO P	-
163570	BOMBA PNEUMATICA FLUIDO OLEO P	-
163571	BOMBA PNEUMATICA FLUIDO OLEO P	-
163572	BOMBA PNEUMATICA FLUIDO OLEO P	-

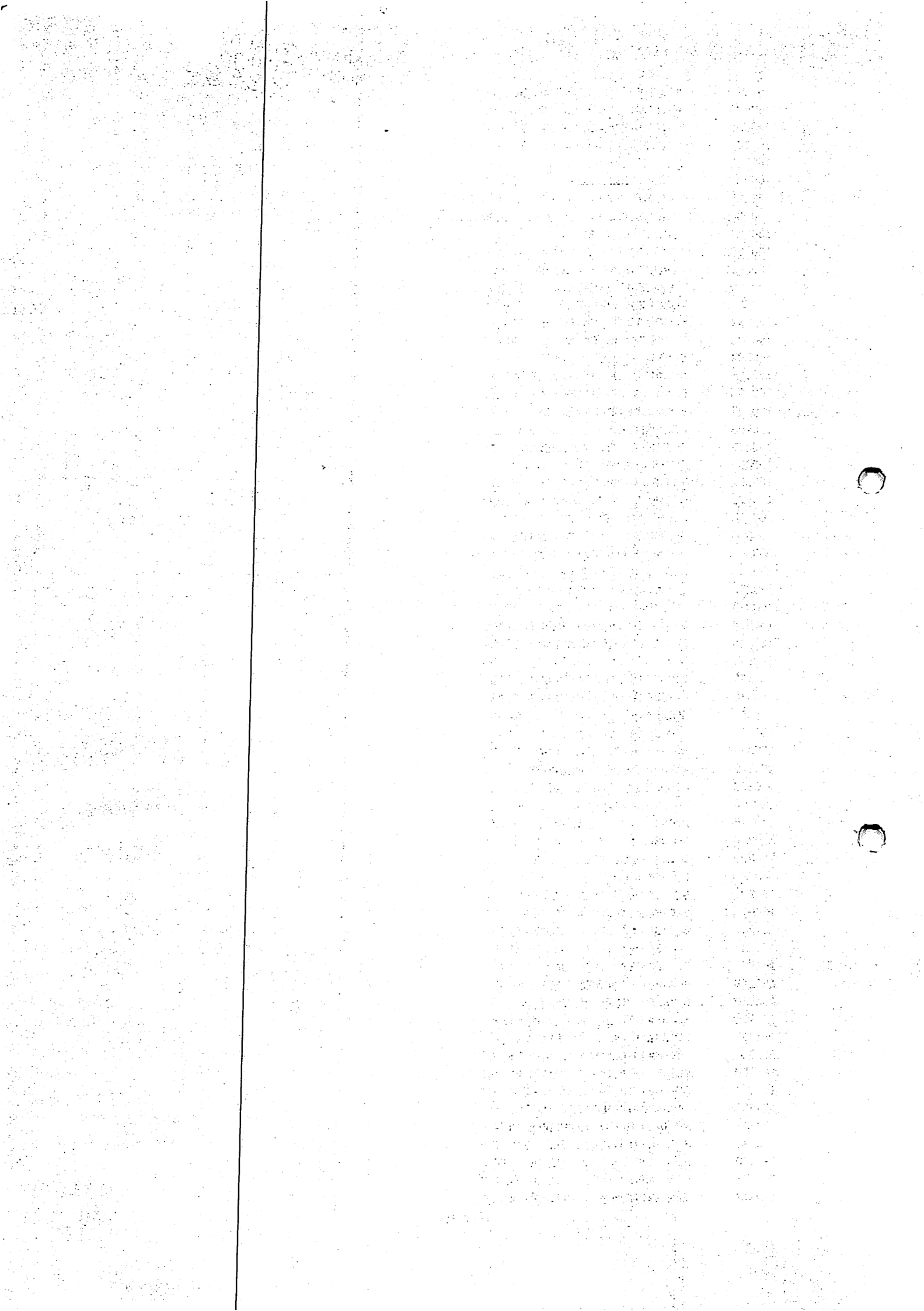



VARA DISTRITAL DE
MONTE DOURADO
FLS N° 94004

**PODER JUDICIÁRIO
TRIBUNAL DE JUSTIÇA DO ESTADO DO PARÁ
COMARCA DE ALMEIRIM
VARA DISTRITAL DE MONTE DOURADO**

TERMO DE ENCERRAMENTO DE VOLUME

Nesta data, procedo ao encerramento do **XLVII Volume** do processo nº **0002487-69.2019.8.14.9100** – **Classe: Recuperação Judicial**, o qual contém as fls. 9.201 à 9.400, devidamente numeradas e rubricadas. Do que, para constar, lavro o presente termo.

Distrito de Monte Dourado, 04 de março de 2020.

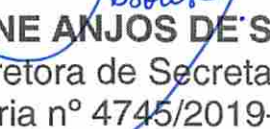
JOSANE ANJOS DE SOUSA
Diretora de Secretaria
Portaria nº 4745/2019- G.P.

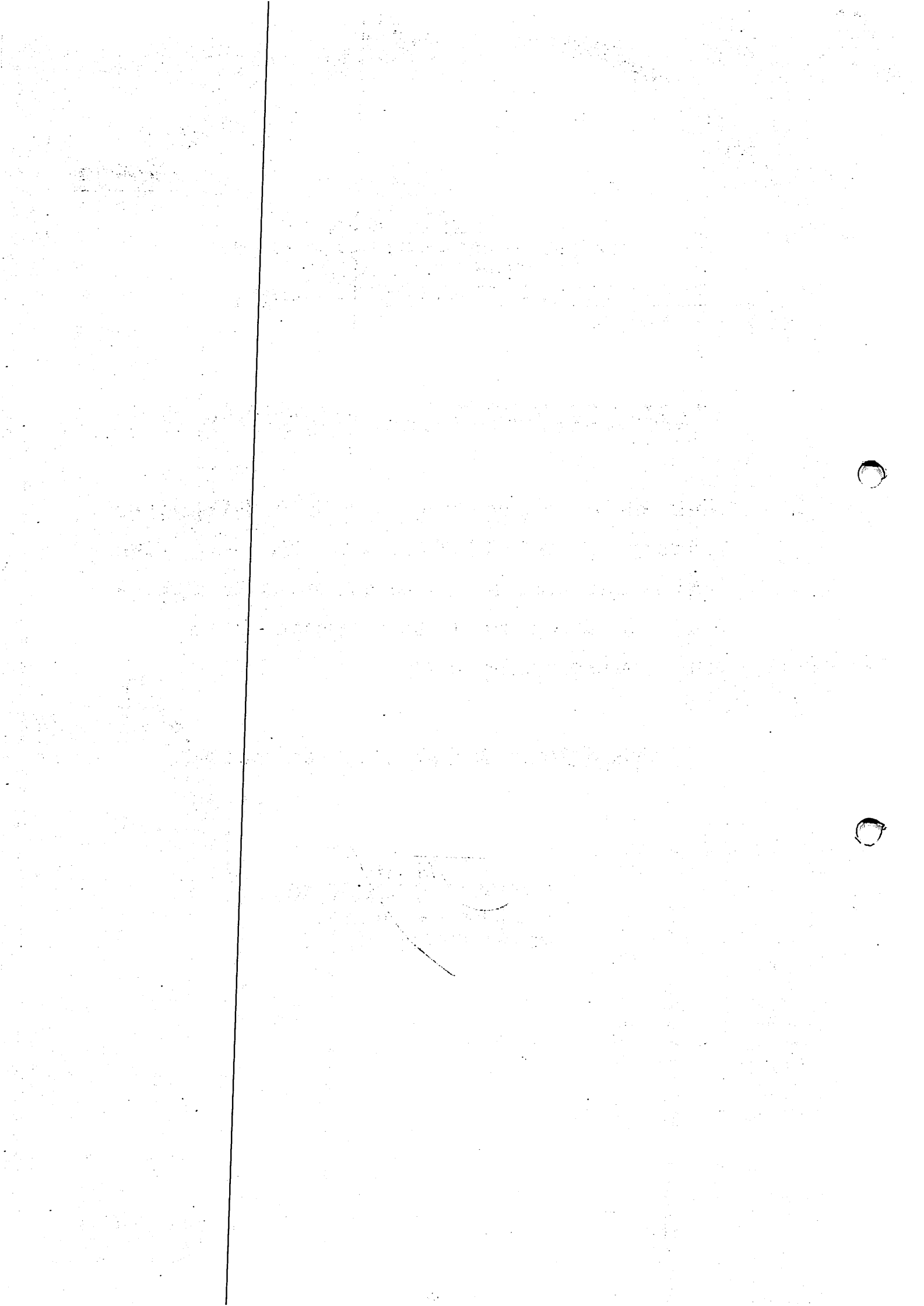



VARA DISTRITAL DE
MONTE DOURADO

FLS Nº

9401A

PODER JUDICIÁRIO
TRIBUNAL DE JUSTIÇA DO ESTADO DO PARÁ
COMARCA DE ALMEIRIM
VARA DISTRITAL DE MONTE DOURADO

TERMO DE ABERTURA DO XLVIII VOLUME

Nesta data, procedo à abertura do **XLVIII Volume** do processo do processo nº **0002487-69.2019.8.14.9100** – **Classe: Recuperação Judicial**, iniciando às fls. 9.401. Do que, para constar, lavro o presente termo.

Distrito de Monte Dourado, 04 de março de 2020.

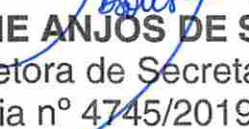
JOSANE ANJOS DE SOUSA
Diretora de Secretaria
Portaria nº 4745/2019- G.P.

163573	BOMBA PNEUMATICA FAB. VANLUP F	-
163574	SUORTE P/ MANGUEIRA	-
163575	SUORTE P/ MANGUEIRA	-
163576	COMPRESSOR DE AR FAB. WAYNE MO	294,93
163577	BOMBA DE PISTAO DE ALTA PRESSA	1.168,15
163578	BOMBA DE PISTAO DE ALTA PRESSA	1.168,15
163600	APARELHO P/ BALANCIAMENTO ANAL	6.947,65
164404	PONTE ROLANTE FABR.DEMAG CAPAC	-
164405	MORSA N.8	-
164406	BANCADA MAT.ACO CARBONO C/ TAM	-
164407	CONJUNTO OXIACETILENO	-
164408	MORSA P/ CANO N.4	-
164409	MORSA N.6	0,05
164410	BANCADA MAT.ACO CARBONO C/ TAM	-
164411	MORSA N.8	-
164412	MORSA N.8	-
164413	MORSA N.8	-
164414	BANCADA MAT.ACO CARBONO TAMPO	-
164415	TORNO FABR.SAFOP MOD.LEONARD 1	-
164416	SERRA DE FITA FABR.JOHNSON AMA	-
164417	BALANCIADORA P/ MOTORES FABR.I	-
164418	PRENSA VERTICAL HIDRAULICA FAB	-
164419	PRENSA HIDRAULICA HORIZONTAL F	-
164420	PRENSA HIDRAULICA FABR.SIWA CA	0,15
164421	SERRA ALTERNATIVA COMPRIM.DA S	-
164422	TORNO HORIZONTAL FABR.YAMAZAKI	-
164423	TORNO HORIZONTAL FABR.YAMAZAKI	-
164424	PLAINA FABR.ROCCO MOD.JUNIOR 6	-
164425	CHAVETEIRA P/ ABRIR RASGO EM C	-
164426	FREZADORA FABR.CINCINATI MOD.L	-
164427	MANDRILHADORA FABR.GIDDINGS LE	-
164428	FURADEIRA RADIAL DE COLUNA FAB	-
164429	RETIFICADORA FABR.HANCHETT P/	-
164430	TORNO HORIZONTAL FABR.COLCHEST	-
164431	TORNO HORIZONTAL FABR.COLCHEST	-
164432	TORNO HORIZONTAL FABR.YAMAZAKI	-
164433	TORNO HORIZONTAL FABR.YAMAZAKI	-
164434	FURADEIRA DE COLUNA FABR.AB AR	-
164435	RETIFICADORA FABR.YAMAZAKI TIP	-
164436	BOBINADEIRA PNEUMATICA DIAM MA	-
164437	ESTUFA ELETRICA FABR.POLLUTION	-
164438	TANQUE RETANGULAR P/ VERNIZ MA	-
164439	TALHA ELETRICA FABR.DEMAG CAPA	-
164440	FURADEIRA DE COLUNA FABR.ARBOG	-
164441	RETIFICADOR DE SOLDA FABR.EUTE	-
164442	PONTE ROLANTE FABR.DEMAG CAPAC	-
164443	MEGAHMETRO ANALOGICO FABR.MEGA	-
164444	MEGAHMETRO ANALOGICO FABR.MEGA	-
164445	ESTUFA RETILINEA FABR.FANEM TE	-
164446	JATEADOR DE AREIA FABR.BLASTIB	-
164447	ESMERIL DE BANCADA C/ DUPLO RE	-
164448	FURADEIRA DE BANCADA FABR.JET	-
164449	GIRAFÁ HIDRAULICA FABR.SIWA CA	-
164450	COMPRESSOR DE AR C/ 3 CABECOTE	-
164451	MANOMETRO DE COLUNA FABR.NAGAN	-
164452	MANOMETRO DE COLUNA FABR.IOPE	-
164453	MANOMETRO DE COLUNA FABR.IOPE	-
164454	MANOMETRO DE COLUNA FABR.YEW T	-
164455	SOLDADOR ELETRICO FABR.WELLER	-
164456	SOLDADOR ELETRICO FABR.WELLER	-
164457	MULTIMETRO DIGITAL FABR.FLUKE	-
164458	FONTE DC SIMETRIA FABR.DAWER M	-
164459	MULTIMETRO FABR.YOKOGOWA MOD.2	0,34

164460	MULTIMETRO FABR.YOKOGOWA MOD.2	0,34
164461	FONTE DE CORRENTE/TENSAO FABR.	-
164462	FONTE DE CORRENTE/TENSAO FABR.	-
164463	SOLDADOR ELETRICO FABR.WELLER	-
164464	FONTE REGULADORA FABR.LABO MOD	-
164465	FONTE REGULADORA FABR.LABO MOD	-
164466	OSCIOSCOPIO FABR.PHILIPS MOD.	-
164467	OSCIOSCOPIO FABR.NATIONAL MOD	0,07
164468	OSCIOSCOPIO FABR.TEKTRONIX MO	-
164469	OSCIOSCOPIO FABR.LEADER MOD.L	-
164470	FONTE DE CORRENTE E VOLTAGEM F	-
164471	CAPACIMETRO ANALOGICO FABR.SPR	-
164472	FONTE ESTABILIZADORA SIMETRICA	-
164473	GERADOR DE FUNCAO FABR.TRIO MO	0,04
164474	TESTADOR DE CIRCUITOS INTEGRAD	-
164475	FREQUENCIMETRO DIGITAL FABR.BK	-
164476	GERADOR DE PADROES P/ TESTE DE	-
164477	PONTE RLC FABR.NANSEN MOD.MA-4	-
164478	GERADOR DE ONDAS FABR.BK PRECI	-
164479	GERADOR DE RF FABR.BK PRECISIO	-
164480	ALICATE AMPERIMETRO DIGITAL FA	0,11
164481	MORSA N.8	-
164482	MORSA N.8	-
164483	MORSA N.8	-
164484	BANCADA ESTRUT.MADEIRA C/ 1 PR	-
164485	BANCADA ESTRUT.MADEIRA C/ 1 PR	-
164486	MORSA N.5	-
164487	MORSA N.5	-
164488	MORSA N.5	-
164489	ESMERIL DE BANCADA C/ DUPLO RE	-
164490	ESMERIL DE COLUNA C/ DUPLO REB	-
164491	PIA DE LAVAGEM DE PECAS C/ BOM	0,09
164492	MORSA N.8	-
164493	CONJUNTO OXIACETILENO	-
164494	PAINEL ELETRICO FABR.CUTLER HA	-
164495	PAINEL ELETRICO FABR.CUTLER HA	-
164496	CONJUNTO OXI-ACETILENO	-
164498	BANCADA MAT.ACO CARBONO C/ TAM	-
164499	TALHA MANUAL CAPAC 500KG ALTUR	-
164500	PONTE ROLANTE FABR DEMAG CAPAC	-
164501	RETIFICADOR DE SOLDA FABR EUTE	-
164502	RETIFICADOR DE SOLDA FABR EUTE	-
164503	FURADEIRA E COLUNA ARBOGA MASK	-
164504	RETIFICADOR DE SOLDA FABR EUTE	-
164505	PAINEL ELETRICO FABR UNITROL M	-
164506	BANCADA MAT ACO CARBONO C/ 3 P	-
164507	LIXADEIRA ELETRICA MANUAL FABR	-
164508	ESMERIL DE COLUNA C/ DUPLO REB	-
164509	BANCADA MAT ACO CARBONO C/ 4 P	-
164510	BANCADA MAT ACO CARBONO C/ 4 P	-
164511	RETIFICADOR DE SOLDA FABR EUTE	-
164512	RETIFICADOR DE SOLDA FABR EUTE	-
164513	BANCADA MAT ACO CARBONO C/ 1 P	-
164514	MORSA N.05	-
164515	DOBRADEIRA DE CHAPA ELETRICA F	1.858,67
164516	DOBRADEIRA DE CHAPA MANUAL FAB	-
164517	GUILHOTINA ELETRICA FABR HTC M	-
164518	TALHA ELETRICA CAPAC STON ALT	-
164519	CALANDRA ELETRICA FABR GRELEN	-
164520	CALANDRA FABR MAYER MOD M1 LAR	-
164521	CORTADEIRA DE CHAPA FABR HALLI	-
164522	SOLDA DE ARGONICO FABR MILLER	-
164523	MORSA P/ CANO FABR RITGID CAPA	-

164524	MORSA N.08	-
164525	BANCADA MAT ACO CARBONO C/ 2 G	-
164526	RETIFICADOR DE SOLDA FABR EITE	-
164527	MORSA N.08	-
164528	RETIFICADOR DE SOLDA FABR EUTE	-
164529	RETIFICADOR DE SOLDA FABR EITE	-
164530	RETIFICADOR DE SOLDA FABR EITE	-
164531	RETIFICADOR DE SOLDA FABR EITE	-
164532	RETIFICADOR DE SOLDA FABR EITE	-
164533	RETIFICADOR DE SOLDA FABR BAMB	-
164534	RETIFICADOR DE SOLDA FABR PROD	-
164535	RETIFICADOR DE SOLDA FABR PROD	-
164536	RETIFICADOR DE SOLDA FABR EITE	-
164537	ANALISADOR DE VIDA DE ROLAMENT	678,75
164538	ANALISADOR DE VIDA DE ROLAMENT	678,75
164539	MEDIDOR DE ESPESSURA FABR BRAS	364,85
164540	MEDIDOR DE ESPESSURA FABR CRAU	462,70
164541	MEDIDOR DE ESPESSURA FABR CRAU	462,70
164542	MEDIDOR DE VIBRACAO POR ULTRAS	742,36
164543	MEDIDOR DE VIBRACAO POR ULTRAS	742,36
164544	MEDIDOR DE VIBRACAO POR ULTRAS	742,36
164545	MEDIDOR DE VIBRACAO POR ULTRAS	742,36
164546	MEDIDOR DE VIBRACAO POR ULTRAS	742,36
164547	MEDIDOR DE VIBRACAO POR ULTRAS	742,36
164548	TERMOMETRO DIGITAL FABR ENGRO	89,47
164549	TERMOMETRO DIGITAL FABR ENGRO	89,47
164550	TERMOMETRO DIGITAL FABR SKF MO	89,47
164551	MEDIDOR DE ESPESSURA FABR KRA	462,70
164552	TACOMETRO DIGITAL FABR MICROTE	62,80
164553	ANALISADOR DE VIBRACOES FABR M	862,01
164554	EQUIPAMENTO P/ ENSAIO NAO DEST	-
164555	DUROMETRO FABR INDUSTECNICA MO	925,45
164556	CALANDRA MANUAL ACION. POR PED	-
164559	TRACADOR P/ MADEIRA FAB. FABRI	-
164560	DESEMPENADEIRA P/ MADEIRA C/ 3	-
164561	SERRA CIRCULAR FAB. INVICTA AC	-
164562	AFIADORA DE SERRAS DE FRESA FA	-
164563	FURADEIRA DE COLUNA FAB. YADDOY	-
164564	SERRA DE FITA FAB. INVICTA LAR	-
164565	LIXADEIRA DE FITA FAB. INVICTA	-
164566	TORNO P/ MADEIRA FAB. INVICTA	-
164567	SOLDADORA DE SERRA DE FITA FAB	-
164568	FURADEIRA OSCILANTE FABR INVIC	-
164569	TORNO SEMI-AUTOMATICO P/ MADEI	-
164570	DESEMPENADEIRA C/ DUAS FACAS F	-
164571	SERRA CIRCULAR FAB. INVICTA AC	-
164572	TUPIA FABR INVICTA ACIONAMENTO	-
164573	SERRA DE FITA FAB. INVICTA LAR	-
164574	RESPIGADEIRA FABR INVICTA COMP	-
164575	FURADEIRA VERTICAL DE CORRENTE	312,86
164577	MESA DE BANCADA C/ DUPLO REBOL	-
164578	VENTILADOR AXIAL FABR ANDO TIP	-
164579	LIXADEIRA MANUAL FABR BOSCH MO	-
164580	CARRINHO DE PLATAFORMA MATERIA	-
164581	CARRINHO DE PLATAFORMA MATERIA	-
164582	MORSA N.8	-
164583	MORSA N.8	-
164584	MORSA N.6	0,05
164585	MORSA N.6	0,05
164586	LIXADEIRA MANUAL FABR BOSCH MO	-
164587	LIXADEIRA MANUAL FABR BOSCH MO	-
164588	FURADEIRA MANUAL FABR BOSCH MO	-
164589	MOTO SERRA FABR STIHL MOD.08S	135,79

164592	BETONEIRA FABR PENEDO MOD.580L	175,98
164593	BETONEIRA FABR PENEDO MOD.580L	175,98
164594	COMPRESSOR DE AR PORTATIL FABR	6.617,10
164595	JATEADOR DE AREIA FAB. NORTORF	-
164596	RESERVATORIO DE AR COMPRIMIDO	-
164597	PISTOLA DE PINTURA DE MEDIA PR	50,13
164598	PISTOLA DE PINTURA DE ALTA PRE	93,68
164599	JATEADOR DE AREIA FAB. NORTORF	-
164600	JATEADOR DE AREIA FAB. NORTORF	-
164601	JATEADOR DE AREIA FAB. NORTORF	-
164602	RESERVATORIO DE AR COMPRIMIDO	-
164603	JATEADOR DE AREIA FAB. NORTORF	-
165202	CARREGADOR DE BATERIA FABR CHU	-
165203	MOTO ESMERIL DE BANCADA C/ DUP	100,47
165204	RETIFICADOR DE SOLDA FABR EUTE	329,23
165205	QUATRO DE FORCA MAT ACO CARBON	-
165206	BANCADA DE MADEIRA C/ 2 GAV E	-
165207	CONJUNTO DE SOLDA OXIACETILENO	40,06
165208	MOTO ESMERIL DE COLUNA C/ DUPL	80,56
165209	BANCADA DE ACO C/ ESTRUTURA TU	0,34
165211	LAVA-AJATO FABR KARCHER MOD HD	624,39
165212	COMPRESSOR DE AR FABR WAYNE MO	-
165213	CARRETA DE SOLDA FAB BAMBOZZI	-
165214	BOMBA PNEUMATICA P/ OLEO LUBRI	-
165215	BOMBA PNEUMATICA P/ OLEO LUBRI	-
165217	BOMBA PNEUMATICA P/ GRAXA	-
165218	BOMBA MANUAL P/ GRAXA CAPAC 15	0,09
165412	BANCADA EM MADEIRA DIM 4500 X	87,31
165413	BANCADA EM MADEIRA DIM 4500 X	87,31
165414	BANCADA EM MADEIRA DIM 4500 X	87,31
165415	BANCADA EM MADEIRA DIM 4500 X	87,31
165416	CARRINHO PLATAFORMA MAT. ACO C	45,06
165417	ESMERIL DE BANCADA C/ DUPLO RE	61,50
165418	MORSA NUM. 5	1,84
165472	DETETOR DE METAIS	-
165473	DETETOR DE METAIS	-
165476	RECUPERADOR DE OLEO	-
165582	MAQUINA DE LAVAR PECAS	-
165583	MAQUINA DE LAVAR PECAS	-
165595	UNIDADE ELETRICA HYTORC	-
165596	MAQUINA DE TORQUE C/ACESSORIOS	-
165597	CONJ.EUTECPLASMA	-
165597	CONJ.EUTECPLASMA-ACESSORIOS	-
165611	MAQUINA DE LAVAR-JATO	-
832215	IMPLANTACAO ISO 900 (INS	-
832215	IMPLANTACAO ISO 9000	-
832215	IMPLANTACAO ISO 9000	-
832215	IMPLANT.ISO 9000	-
832215	IMPLANTACAO ISO 9000	-
832215	IMPLANTACAO ISO 9000 (INSTRUM)	-
832216	INST. E EQUIP. P/MANUTEN	-
832216	INST. E EQUIP. P/MANUTEN	-
832216	INST. E EQUIP. P/MANUTEN	-
832216	INST. E EQUIP. P/MANUTEN	-
832216	INST. E EQUIP. P/MANUTEN	-
832216	INST. E EQUIP. P/MANUTEN	-
832216	INSTRUM.E EQUIPAMENTOS MANUT.	-
832216	INSTRUMENTOS E EQUIPAMENTOS PA	-
832216	INSTRUMENTOS E EQUIPTOS. PARA	-
882403	GUINCHO HIDRAUL 2000KG	-
882403	GUINCHO HIDRAUL 2000KG	-
882403	RATEIO ADMINISTRATIVO	-
882403	RATEIO ADMINISTRATIVO-1991	-

882404	FURADEIRAS DE COLUNAS	-
882404	FURADEIRAS DE COLUNAS	-
882404	RATEIO ADMINISTRATIVO	-
882404	RATEIO ADMINISTRATIVO-1991	-
990004	INSTALACAO ELETRICA CABLAGEM E	-
990007	INSTALACAO ELETRICA CABLAGEM E	0,28
990008	INSTALACAO ELETRICA CABLAGEM E	-
990052	BOMBA PNEUMATICA P/ OLEO LUBRI	-
990053	INSTALACAO ELETRICA, CABLAGEM	-
990067	INSTALACAO ELETRICA, CABLAGEM	-
990080	INSTALACAO ELETRICA, CABLAGEM	-
990082	INSTALACAO ELETRICA, CABLAGEM	-
990090	INSTALACAO ELETRICA, CABLAGEM	56,88
990106	INSTALACAO ELETRICA, CABLAGEM	-
990121	INSTALACAO ELETRICA, CABLAGEM	-
990137	INSTALACAO ELETRICA, CABLAGEM	-
990138	INSTALACAO ELETRICA, CABLAGEM	0,04
990139	INSTALACAO ELETRICA, CABLAGEM	3,34
990140	INSTALACAO ELETRICA, CABLAGEM	-
990141	INSTALACAO ELETRICA, CABLAGEM	-
990142	INSTALACAO ELETRICA, CABLAGEM	-
336	RI-1080220 SISTEMA DE COMBATE A INCENDIO	0,01
161304	MOTO BOMBA FAB. JACUZZI MOD. 3	103,37
161320	MOTO BOMBA FAB. JACUZZI MOD. 7	112,36
166189	ESTUDOS ESPECIAIS ENGENHARIA	0,01
166190	ESTUDOS ESPECIFICOS DE ENGENHA	0,01
166200	RI 1080124 - PROGRAMA DE GEREN	0,01
990230	Pavim. crea Ind.em Bloq.Hexagon	-
990239	Recup.Estruturas	-
427	ENC. RI 1080313 - CONST. E MONT. HOPPER	13.483,13
1090	MODERNIZACAO DISJUNTORES DE MEDIA TENSÃO	994.359,13
1092	MODERNIZACAO SISTEMA RELES DE PROTECAO	1.005.084,07
165624	FORNO ELETRICO P/FUNDICAO	-
166176	INFRA EST REDE VOZ / DADOS ENG	0,01
		379.422.504,51

Cód. Do Bem	Descrição do Bem	Valor Líquido do Bem
	Conta Patrimonial: 1322102 - EDIFICACOES	
50014	IMÓVEL 09 QUADRA N 65 ALPHA RESIDENCIAL	0,01
50017	EDIFÍCIO GOLF BLOCO B ALPHA CLUB CONDOMIN	224.946,65
756	ENC. RI 1080247 - GALPAO ARMAZ. CLORATO	238.713,30
10402	Fabricacao Telhas e Pintura do	7.732,28
10403	Adequacao do Almojarifado	23.816,05
21684	PREDIO MGB-ALMOXARIFADO 3228 M	-
21685	PREDIO MGB-ALMOXARIFADOS/SERV.	-
21687	PREDIO MGB-ARMAZEM 09 1082 M2	-
21688	PREDIO MGB-ARMAZEM 10 1082 M2	-
21688	PREDIO MGB-ARMAZEM RECUPERAC@	0,01
21689	PREDIO MGB-ARMAZEM 10 1114 M2	-
21689	PREDIO MGB-ARMAZEM - REFORMA	52.420,34
21689	PREDIO MGB-ARMAZEM-IMPERMEACAO	8.958,68
21693	PREDIO MGB-BOMBA DE COMBUSTIVE	-
21709	PREDIO MGB-DEPOSITO 03 608 M2	-
21726	PREDIO MGB-NOVO ALMOXARIFADO 2	-
21743	PREDIO MGB-POSTO 28 M2	-
21757	PREDIO MTD-ALMOXARIFADO GERAL	-
21851	MODERNIZACAO E REFORMA ALMOXARIFADO	219.909,94
48410	ADAPTACAO FISICA ALMOX-MTD - R	-
21773	PREDIO MTD-MATADOURO 250 M2- E	-
21843	Um Aterro para Manejo Bubalino	6.849,29
21844	Aterro para Manejo Bubalino.	18.815,10
21723	PREDIO MGB-ESTACAO RADIO UHF 2	-
21740	PREDIO MGB-PORTARIA 10 M2	-
21741	PREDIO MGB-PORTARIA 20 M2	-
21742	PREDIO MGB-PORTARIA 9 M2	-
487	IMÓVEL SÍTIO BITUBA TRANS. C & V IMOV 75	41.235,71
21760	PREDIO MTD-CASA DE FORCA - RUA	-
21774	PREDIO MTD-OFICINA ELETRICA 20	-
21815	PREDIO SMG-CASA DE FORCA	-
21852	TELHADOS DE 28 RESID'NCIAS	95.204,32
21857	REFORMA GERAL REST INDUSTRIAL	52.605,07
21858	PROJETO IMPLANTAÇÃO SISTEMA IN	42.537,82
719	IMÓVEL APTO SOLT. RUA 90 BLOCO D N° 4	17.167,91
20001	IMÓVEL MTD-BL C/12 ALOJ.TIPO A-IRATAPURU	-
20002	IMÓVEL MTD-BL C/12 ALOJ.TIPO A-BL CAJARI	-
20003	IMÓVEL MTD-BL C/12 ALOJ.TIPO A-ST ANTONI	-
20004	IMÓVEL MTD-BL C/12 ALOJ.TIPO A-PANAMA	-
20005	IMÓVEL MTD-BL C/12 ALOJ.TIPO A-PIMENTAL	-
20006	IMÓVEL MTD-BL C/12 ALOJ.TIPO A-BANANAL	-
20007	IMÓVEL MTD-BL C/12 ALOJ.TIPO A-ENSEADA	-
20008	IMÓVEL MTD-BL C/12 ALOJ.TIPO A-JARILANDI	-
20009	IMÓVEL MTD-BL C/12 ALOJ.TIPO A - GATOS	-
20010	IMÓVEL MTD-BL C/12 ALOJ.TIPO A-NOVA VIDA	-
20011	IMÓVEL MTD-BL C/12 ALOJ.TIPO B-BANDEIRA	-
20012	IMÓVEL MTD-BL C/12 ALOJ.TIPO B- BL BRACO	-
20013	IMÓVEL MTD-BL C/12 ALOJ.TIPO B-REPARTIME	-
20014	IMÓVEL MTD-BL C/12 ALOJ.TIPO B-EST. NOVA	-
20015	IMÓVEL MTD-BL C/12 ALOJ.TIPO B - PADARIA	-
20016	IMÓVEL MTD-GEMINADA - RUA 89 N° 171/172	-
20017	IMÓVEL MTD-GEMINADA - RUA 89 N° 173/174	-
20018	IMÓVEL MTD-GEMINADA - RUA 89 N° 175/176	-
20019	IMÓVEL MTD-GEMINADA - RUA 89 N° 177/178	-
20020	IMÓVEL MTD-GEMINADA - RUA 90 N° 171/172	-
20021	IMÓVEL MTD-GEMINADA - RUA 90 N° 173/174	-
20022	IMÓVEL MTD-GEMINADA - RUA 90 N° 175/176	-
20023	IMÓVEL MTD-GEMINADA - RUA 90 N° 177/178	-
20024	IMÓVEL MTD-GEMINADA - RUA 90 N° 179/180	-
20025	IMÓVEL MTD-GEMINADA - RUA 90 N° 181/182	-

20026	IMÓVEL MTD-GEMINADA - RUA 90 N° 183/184	-
20027	IMÓVEL MTD-GEMINADA - RUA 90 N° 185/186	-
20028	IMÓVEL MTD-GEMINADA - RUA 90 N° 187/188	-
20029	IMÓVEL MTD-GEMINADA - RUA 90 N° 189/190	-
20030	IMÓVEL MTD-GEMINADA - RUA 90 N° 191/192	-
20031	IMÓVEL MTD-GEMINADA - RUA 90 N° 193/194	-
20032	IMÓVEL MTD-GEMINADA - RUA 90 N° 195/196	-
20033	IMÓVEL MTD-GEMINADA - RUA 90 N° 197/198	-
20034	IMÓVEL MTD-GEMINADA - RUA 90 N° 199/200	-
20035	IMÓVEL MTD-GEMINADA - RUA 90 N° 201/202	-
20036	IMÓVEL MTD-GEMINADA - RUA 90 N° 203/204	-
20037	IMÓVEL MTD-GEMINADA - RUA 90 N° 205/206	-
20038	IMÓVEL MTD-GEMINADA - RUA 91 N° 171/172	-
20039	IMÓVEL MTD-GEMINADA - RUA 91 N° 173/174	-
20040	IMÓVEL MTD-GEMINADA - RUA 91 N° 175/176	-
20041	IMÓVEL MTD-GEMINADA - RUA 91 N° 177/178	-
20042	IMÓVEL MTD-GEMINADA - RUA 91 N° 179/180	-
20043	IMÓVEL MTD-GEMINADA - RUA 91 N° 181/182	-
20044	IMÓVEL MTD-GEMINADA - RUA 91 N° 183/184	-
20045	IMÓVEL MTD-GEMINADA - RUA 91 N° 185/186	-
20046	IMÓVEL MTD-GEMINADA - RUA 91 N° 187/188	-
20047	IMÓVEL MTD-GEMINADA - RUA 91 N° 189/190	-
20048	IMÓVEL MTD-GEMINADA - RUA 91 N° 191/192	-
20049	IMÓVEL MTD-GEMINADA - RUA 91 N° 193/194	-
20050	IMÓVEL MTD-GEMINADA - RUA 91 N° 195/196	-
20051	IMÓVEL MTD-GEMINADA - RUA 91 N° 197/198	-
20052	IMÓVEL MTD-GEMINADA - RUA 91 N° 199/200	-
20053	IMÓVEL MTD-GEMINADA - RUA 91 N° 201/202	-
20054	IMÓVEL MTD-GEMINADA - RUA 92 N° 171/199	-
20055	IMÓVEL MTD-GEMINADA - RUA 92 N° 172/173	-
20056	IMÓVEL MTD-GEMINADA - RUA 92 N° 174/175	-
20057	IMÓVEL MTD-GEMINADA - RUA 92 N° 176/177	-
20058	IMÓVEL MTD-GEMINADA - RUA 92 N° 178/179	-
20059	IMÓVEL MTD-GEMINADA - RUA 92 N° 180/181	-
20060	IMÓVEL MTD-GEMINADA - RUA 92 N° 182/183	-
20061	IMÓVEL MTD-GEMINADA - RUA 92 N° 184/185	-
20062	IMÓVEL MTD-GEMINADA - RUA 92 N° 186/187	-
20063	IMÓVEL MTD-GEMINADA - RUA 92 N° 188/189	-
20064	IMÓVEL MTD-GEMINADA - RUA 92 N° 190/191	-
20065	IMÓVEL MTD-GEMINADA - RUA 92 N° 192/193	-
20066	IMÓVEL MTD-GEMINADA - RUA 92 N° 194/195	-
20067	IMÓVEL MTD-GEMINADA - RUA 92 N° 196/197	-
20068	IMÓVEL MTD-GEMINADA - RUA 92 N° 198/200	-
20069	IMÓVEL MTD-GEMINADA - RUA 92 N° 201/202	-
20070	IMÓVEL MTD-GEMINADA - RUA 93 N° 171/173	-
20071	IMÓVEL MTD-GEMINADA - RUA 93 N° 174/175	-
20072	IMÓVEL MTD-GEMINADA - RUA 93 N° 176/177	-
20073	IMÓVEL MTD-GEMINADA - RUA 93 N° 178/179	-
20074	IMÓVEL MTD-GEMINADA - RUA 93 N° 180/181	-
20075	IMÓVEL MTD-GEMINADA - RUA 93 N° 182/183	-
20076	IMÓVEL MTD-GEMINADA - RUA 93 N° 184/185	-
20077	IMÓVEL MTD-GEMINADA - RUA 93 N° 186/187	-
20078	IMÓVEL MTD-GEMINADA - RUA 93 N° 188/189	-
20079	IMÓVEL MTD-GEMINADA - RUA 93 N° 190/191	-
20080	IMÓVEL MTD-GEMINADA - RUA 93 N° 192/193	-
20081	IMÓVEL MTD-GEMINADA - RUA 93 N° 194/195	-
20082	IMÓVEL MTD-GEMINADA - RUA 93 N° 196/197	-
20083	IMÓVEL MTD-GEMINADA - RUA 93 N° 198/199	-
20084	IMÓVEL MTD-GEMINADA - RUA 93 N° 200/201	-
20085	IMÓVEL MTD-GEMINADA - RUA 93 N° 202/204	-
20086	IMÓVEL MTD-GEMINADA - RUA 94 N° 171/173	-
20087	IMÓVEL MTD-GEMINADA - RUA 94 N° 174/175	-
20088	IMÓVEL MTD-GEMINADA - RUA 94 N° 176/177	-

20089	IMOVEL MTD-GEMINADA - RUA 94 N° 178/179	-
20090	IMOVEL MTD-GEMINADA - RUA 94 N° 180/181	-
20091	IMOVEL MTD-GEMINADA - RUA 94 N° 182/183	-
20092	IMOVEL MTD-GEMINADA - RUA 94 N° 184/185	-
20093	IMOVEL MTD-GEMINADA - RUA 94 N° 186/187	-
20094	IMOVEL MTD-GEMINADA - RUA 94 N° 188/189	-
20095	IMOVEL MTD-GEMINADA - RUA 94 N° 190/191	-
20096	IMOVEL MTD-GEMINADA - RUA 94 N° 192/193	-
20097	IMOVEL MTD-GEMINADA - RUA 94 N° 194/195	-
20098	IMOVEL MTD-GEMINADA - RUA 94 N° 196/197	-
20099	IMOVEL MTD-GEMINADA - RUA 94 N° 198/199	-
20100	IMOVEL MTD-GEMINADA - RUA 94 N° 200/201	-
20101	IMOVEL MTD-GEMINADA - RUA 94 N° 202/203	-
20102	IMOVEL MTD-GEMINADA - RUA 94 N° 204/205	-
20103	IMOVEL MTD-GEMINADA - RUA 94 N° 206/208	-
20104	IMOVEL MTD-GEMINADA - RUA 95 N° 173/175	-
20105	IMOVEL MTD-GEMINADA - RUA 95 N° 176/177	-
20106	IMOVEL MTD-GEMINADA - RUA 95 N° 178/179	-
20107	IMOVEL MTD-GEMINADA - RUA 95 N° 180/181	-
20108	IMOVEL MTD-GEMINADA - RUA 95 N° 182/183	-
20109	IMOVEL MTD-GEMINADA - RUA 95 N° 184/185	-
20110	IMOVEL MTD-GEMINADA - RUA 95 N° 186/187	-
20111	IMOVEL MTD-GEMINADA - RUA 95 N° 188/189	-
20112	IMOVEL MTD-GEMINADA - RUA 95 N° 190/191	-
20113	IMOVEL MTD-GEMINADA - RUA 95 N° 192/193	-
20114	IMOVEL MTD-GEMINADA - RUA 95 N° 194/195	-
20115	IMOVEL MTD-GEMINADA - RUA 95 N° 196/197	-
20116	IMOVEL MTD-GEMINADA - RUA 95 N° 198/199	-
20117	IMOVEL MTD-GEMINADA - RUA 95 N° 200/201	-
20118	IMOVEL MTD-GEMINADA - RUA 95 N° 202/203	-
20119	IMOVEL MTD-GEMINADA - RUA 95 N° 204/205	-
20120	IMOVEL MTD-GEMINADA - RUA 95 N° 206/207	-
20121	IMOVEL MTD-GEMINADA - RUA 95 N° 208/209	-
20122	IMOVEL MTD-GEMINADA - RUA 96 N° 175/176	-
20123	IMOVEL MTD-GEMINADA - RUA 96 N° 177/178	-
20124	IMOVEL MTD-GEMINADA - RUA 96 N° 179/180	-
20125	IMOVEL MTD-GEMINADA - RUA 96 N° 181/182	-
20126	IMOVEL MTD-GEMINADA - RUA 96 N° 183/184	-
20127	IMOVEL MTD-GEMINADA - RUA 96 N° 185/186	-
20128	IMOVEL MTD-GEMINADA - RUA 96 N° 187/188	-
20129	IMOVEL MTD-GEMINADA - RUA 96 N° 189/190	-
20130	IMOVEL MTD-GEMINADA - RUA 96 N° 191/192	-
20131	IMOVEL MTD-GEMINADA - RUA 96 N° 193/194	-
20132	IMOVEL MTD-GEMINADA - RUA 96 N° 195/196	-
20133	IMOVEL MTD-GEMINADA - RUA 96 N° 197/198	-
20134	IMOVEL MTD-GEMINADA - RUA 96 N° 199/200	-
20135	IMOVEL MTD-GEMINADA - RUA 96 N° 201/202	-
20136	IMOVEL MTD-GEMINADA - RUA 96 N° 203/204	-
20137	IMOVEL MTD-GEMINADA - RUA 96 N° 205/206	-
20138	IMOVEL MTD-GEMINADA - RUA 96 N° 207/208	-
20139	IMOVEL MTD-GEMINADA - RUA 96 N° 209/210	-
20140	IMOVEL MTD-GEMINADA - RUA 97 N° 175/176	-
20141	IMOVEL MTD-GEMINADA - RUA 97 N° 177/178	-
20142	IMOVEL MTD-GEMINADA - RUA 97 N° 179/180	-
20143	IMOVEL MTD-GEMINADA - RUA 97 N° 181/182	-
20144	IMOVEL MTD-GEMINADA - RUA 97 N° 183/184	-
20145	IMOVEL MTD-GEMINADA - RUA 97 N° 185/186	-
20146	IMOVEL MTD-GEMINADA - RUA 97 N° 187/188	-
20147	IMOVEL MTD-GEMINADA - RUA 97 N° 189/190	-
20148	IMOVEL MTD-GEMINADA - RUA 97 N° 191/192	-
20149	IMOVEL MTD-GEMINADA - RUA 97 N° 193/194	-
20150	IMOVEL MTD-GEMINADA - RUA 97 N° 195/196	-
20151	IMOVEL MTD-GEMINADA - RUA 97 N° 197/198	-

20152	IMOVEL MTD-GEMINADA - RUA 97 N° 199/200	-
20153	IMOVEL MTD-GEMINADA - RUA 97 N° 201/202	-
20154	IMOVEL MTD-GEMINADA - RUA 97 N° 203/204	-
20155	IMOVEL MTD-GEMINADA - RUA 97 N° 205/206	-
20156	IMOVEL MTD-GEMINADA - RUA 97 N° 207/208	-
20157	IMOVEL MTD-GEMINADA - RUA 97 N° 209/210	-
20158	IMOVEL MTD-GEMINADA - RUA 97 N° 212/214	-
20159	IMOVEL MTD-GEMINADA - RUA 98 N° 175/176	-
20160	IMOVEL MTD-GEMINADA - RUA 98 N° 177/178	-
20161	IMOVEL MTD-GEMINADA - RUA 98 N° 179/180	-
20162	IMOVEL MTD-GEMINADA - RUA 98 N° 181/182	-
20163	IMOVEL MTD-GEMINADA - RUA 98 N° 183/184	-
20164	IMOVEL MTD-GEMINADA - RUA 98 N° 185/186	-
20165	IMOVEL MTD-GEMINADA - RUA 98 N° 187/188	-
20166	IMOVEL MTD-GEMINADA - RUA 98 N° 189/190	-
20167	IMOVEL MTD-GEMINADA - RUA 98 N° 191/192	-
20168	IMOVEL MTD-GEMINADA - RUA 98 N° 193/194	-
20169	IMOVEL MTD-GEMINADA - RUA 98 N° 195/196	-
20170	IMOVEL MTD-GEMINADA - RUA 98 N° 197/198	-
20171	IMOVEL MTD-GEMINADA - RUA 98 N° 199/200	-
20172	IMOVEL MTD-GEMINADA - RUA 98 N° 201/202	-
20173	IMOVEL MTD-GEMINADA - RUA 98 N° 203/204	-
20174	IMOVEL MTD-GEMINADA - RUA 98 N° 205/206	-
20175	IMOVEL MTD-GEMINADA - RUA 98 N° 207/208	-
20176	IMOVEL MTD-GEMINADA - RUA P N° 064/066	-
20177	IMOVEL MTD-GEMINADA - RUA P N° 068/070	-
20178	IMOVEL MTD-GEMINADA - RUA P N° 072/074	-
20179	IMOVEL MTD-GEMINADA - RUA P N° 076/078	-
20180	IMOVEL MTD-GEMINADA - RUA P N° 080/082	-
20181	IMOVEL MTD-GEMINADA - RUA P N° 084/086	-
20182	IMOVEL MTD-GEMINADA - RUA P N° 088/090	-
20183	IMOVEL MTD-GEMINADA - RUA P N° 092/094	-
20184	IMOVEL MTD-GEMINADA - RUA P N° 096/098	-
20185	IMOVEL MTD-GEMINADA - RUA P N° 100/102	-
20186	IMOVEL MTD-GEMINADA - RUA P N° 104/106	-
20187	IMOVEL MTD-GEMINADA - RUA P N° 108/110	-
20188	IMOVEL MTD-GEMINADA - RUA P N° 112/114	-
20189	IMOVEL MTD-GEMINADA - RUA P N° 116/118	-
20190	IMOVEL MTD-GEMINADA - RUA P N° 120/122	-
20191	IMOVEL MTD-BL C/4 APTO - RUA 92 N° A1-A4	-
20192	IMOVEL MTD-BL C/4 APTO - RUA 92 N° B1-B4	-
20193	IMOVEL MTD-BL C/4 ALOJ - RUA 90 N° O1-O4	-
20194	IMOVEL MTD-BL C/4 ALOJ - RUA 90 N° P1-P4	-
20196	IMOVEL MTD-BL C/4 ALOJ - RUA H N° 145-A	-
20197	IMOVEL MTD-BL C/4 ALOJ - RUA H N° 145-B	-
20198	IMOVEL MTD-BL C/4 ALOJ - RUA H N° 145-C	-
20199	IMOVEL MTD-BL C/4 ALOJ - RUA I N° 140-	-
20200	IMOVEL MTD-BL C/4 ALOJ - RUA I N° 142-	-
20201	IMOVEL MTD-BL C/4 ALOJ - RUA I N° 144-	-
20202	IMOVEL MTD-BL C/4 APTO CASAL - RUA 92 L-	-
20203	IMOVEL MTD-BL C/4 APTO CASAL - RUA 92 M-	-
20204	IMOVEL MTD-BL C/4 APTO CASAL - RUA 92 N-	-
20205	IMOVEL MTD-BL C/4 APT CASAL-RUA 86 N°143	-
20206	IMOVEL MTD-BL C/4 APT CASAL-RUA 86 N°144	-
20207	IMOVEL MTD-BL C/4 APT CASAL-RUA 86 N°146	-
20208	IMOVEL MTD-BL C/4 APT CASAL-RUA 86 N°148	-
20209	IMOVEL MTD-BL C/4 APT CASAL-RUA 86 N°151	-
20210	IMOVEL MTD-BL C/4 APT CASAL-RUA O N°145-	-
20211	IMOVEL MTD-BL C/4 APT CASAL-RUA O N°146-	-
20212	IMOVEL MTD-BL C/4 APT CASAL-RUA O N°147-	-
20213	IMOVEL MTD-BL C/4 APT CASAL-RUA O N°148-	-
20214	IMOVEL MTD-BL C/4 APT CASAL-RUA O N°149-	-
20215	IMOVEL MTD-BL C/4 APT CASAL-RUA O N°150-	-

20216	IMOVEL MTD-BL C/4 APT CASAL-RUA 86 N°142	-
20217	IMOVEL MTD-BL C/4 APT SOLT.-RUA 90 N° C-	-
20218	IMOVEL MTD-BL C/4 APT SOLT.-RUA 90 N° D-	-
20219	IMOVEL MTD-BL C/4 APT SOLT.-RUA 92 N° G-	-
20220	IMOVEL MTD-BL C/4 APT SOLT.-RUA 92 N° H-	-
20221	IMOVEL MTD-BL C/4 APT SOLT.-RUA 92 N° I-	-
20222	IMOVEL MTD-BL C/4 APT SOLT.-RUA 92 N° J-	-
20224	IMOVEL MTD-BL C/4 APTO SOLT. RUA F N° F-	0,11
20225	IMOVEL MTD-BL C/4 RESID TIPO D	-
20226	IMOVEL MTD-BL C/4 RESID TIPO D	-
20227	IMOVEL MTD-BL C/4 RESID TIPO D	-
20228	IMOVEL MTD-BL C/4 RESID TIPO D	-
20229	IMOVEL MTD-BL C/4 RESID TIPO D	-
20230	IMOVEL MTD-BL C/4 RESID TIPO D	-
20231	IMOVEL MTD-BL C/4 RESID TIPO D	-
20232	IMOVEL MTD-BL C/4 RESID TIPO D	-
20233	IMOVEL MTD-BL C/4 RESID TIPO D	-
20234	IMOVEL MTD-BL C/4 RESID TIPO D	-
20235	IMOVEL MTD-BL C/4 RESID TIPO D	-
20236	IMOVEL MTD-BL C/4 RESID TIPO D	-
20237	IMOVEL MTD-BL C/5 ALOJ.TIPO RU	-
20238	IMOVEL MTD-BL C/5 ALOJ.TIPO RU	-
20239	IMOVEL MTD-BL C/5 ALOJ.TIPO RU	-
20240	IMOVEL MTD-BL C/5 ALOJ.TIPO RU	-
20241	IMOVEL MTD-BL C/5 ALOJ.TIPO RU	-
20252	IMOVEL MTD-BL C/6 ALOJ.TIPO 3/	-
20253	IMOVEL MTD-RESIDENCIA TIPO 1 M	-
20256	IMOVEL MTD-RESIDENCIA TIPO 1 M	-
20257	IMOVEL MTD-RESIDENCIA TIPO 1 M	-
20258	IMOVEL MTD-RESIDENCIA TIPO 1 M	-
20259	IMOVEL MTD-RESIDENCIA TIPO 1 M	-
20260	IMOVEL MTD-RESIDENCIA TIPO 1 M	-
20261	IMOVEL MTD-RESIDENCIA TIPO 1 M	-
20262	IMOVEL MTD-RESIDENCIA TIPO 1 M	-
20263	IMOVEL MTD-RESIDENCIA TIPO 1 M	-
20264	IMOVEL MTD-RESIDENCIA TIPO 1 M	-
20265	IMOVEL MTD-RESIDENCIA TIPO 1 M	-
20266	IMOVEL MTD-RESIDENCIA TIPO 1 M	-
20267	IMOVEL MTD-RESIDENCIA TIPO 1 M	-
20268	IMOVEL MTD-RESIDENCIA TIPO 1 M	-
20269	IMOVEL MTD-RESIDENCIA TIPO 1 M	-
20270	IMOVEL MTD-RESIDENCIA TIPO 1 M	-
20271	IMOVEL MTD-RESIDENCIA TIPO 1 M	-
20272	IMOVEL MTD-RESIDENCIA TIPO 1 M	-
20273	IMOVEL MTD-RESIDENCIA TIPO 1 M	-
20274	IMOVEL MTD-RESIDENCIA TIPO 1 M	-
20275	IMOVEL MTD-RESIDENCIA TIPO 1 M	-
20276	IMOVEL MTD-RESIDENCIA TIPO 1 M	-
20277	IMOVEL MTD-RESIDENCIA TIPO 1 M	-
20278	IMOVEL MTD-RESIDENCIA TIPO 1 M	-
20279	IMOVEL MTD-RESIDENCIA TIPO 1 M	-
20280	IMOVEL MTD-RESIDENCIA TIPO 1 M	-
20281	IMOVEL MTD-RESIDENCIA TIPO 1 M	-
20282	IMOVEL MTD-RESIDENCIA TIPO 1 M	-
20283	IMOVEL MTD-RESIDENCIA TIPO 2 M	-
20284	IMOVEL MTD-RESIDENCIA TIPO 2 M	-
20285	IMOVEL MTD-RESIDENCIA TIPO 2 M	-
20286	IMOVEL MTD-RESIDENCIA TIPO 2 M	-
20287	IMOVEL MTD-RESIDENCIA TIPO 2 M	-
20288	IMOVEL MTD-RESIDENCIA TIPO 2 M	-
20289	IMOVEL MTD-RESIDENCIA TIPO 2 M	-
20290	IMOVEL MTD-RESIDENCIA TIPO 2 M	-
20291	IMOVEL MTD-RESIDENCIA TIPO 2 M	-

20292	IMOVEL MTD-RESIDENCIA TIPO 2 M	-
20293	IMOVEL MTD-RESIDENCIA TIPO 2 M	-
20294	IMOVEL MTD-RESIDENCIA TIPO 2 M	-
20295	IMOVEL MTD-RESIDENCIA TIPO 2 M	-
20296	IMOVEL MTD-RESIDENCIA TIPO 2 M	-
20297	IMOVEL MTD-RESIDENCIA TIPO 2 M	-
20298	IMOVEL MTD-RESIDENCIA TIPO 2/3	-
20299	IMOVEL MTD-RESIDENCIA TIPO 2/3	-
20300	IMOVEL MTD-RESIDENCIA TIPO 2/3	-
20301	IMOVEL MTD-RESIDENCIA TIPO 2/3	-
20302	IMOVEL MTD-RESIDENCIA TIPO 2/3	-
20303	IMOVEL MTD-RESIDENCIA TIPO 2/3	-
20304	IMOVEL MTD-RESIDENCIA TIPO 2/3	-
20305	IMOVEL MTD-RESIDENCIA TIPO 2/3	-
20306	IMOVEL MTD-RESIDENCIA TIPO 2/3	-
20307	IMOVEL MTD-RESIDENCIA TIPO 2/3	-
20308	IMOVEL MTD-RESIDENCIA TIPO 2/3	-
20309	IMOVEL MTD-RESIDENCIA TIPO 2/3	-
20310	IMOVEL MTD-RESIDENCIA TIPO 2/3	-
20311	IMOVEL MTD-RESIDENCIA TIPO 2/3	-
20312	IMOVEL MTD-RESIDENCIA TIPO 2/3	-
20313	IMOVEL MTD-RESIDENCIA TIPO 2/3	-
20314	IMOVEL MTD-RESIDENCIA TIPO 2/3	-
20315	IMOVEL MTD-RESIDENCIA TIPO 2/3	-
20316	IMOVEL MTD-RESIDENCIA TIPO 2/3	-
20317	IMOVEL MTD-RESIDENCIA TIPO 2/3	-
20318	IMOVEL MTD-RESIDENCIA TIPO 2/3	-
20319	IMOVEL MTD-RESIDENCIA TIPO 2/3	-
20320	IMOVEL MTD-RESIDENCIA TIPO 2/3	-
20321	IMOVEL MTD-RESIDENCIA TIPO 2/3	-
20322	IMOVEL MTD-RESIDENCIA TIPO 2/3	-
20323	IMOVEL MTD-RESIDENCIA TIPO 2/3	-
20324	IMOVEL MTD-RESIDENCIA TIPO 2/3	-
20325	IMOVEL MTD-RESIDENCIA TIPO 2/3	-
20326	IMOVEL MTD-RESIDENCIA TIPO 2/3	-
20327	IMOVEL MTD-RESIDENCIA TIPO 2/3	-
20328	IMOVEL MTD-RESIDENCIA TIPO 2/3	-
20329	IMOVEL MTD-RESIDENCIA TIPO 2/3	-
20330	IMOVEL MTD-RESIDENCIA TIPO 2/3	-
20331	IMOVEL MTD-RESIDENCIA TIPO 2/3	-
20332	IMOVEL MTD-RESIDENCIA TIPO 2/3	-
20333	IMOVEL MTD-RESIDENCIA TIPO 2/3	-
20334	IMOVEL MTD-RESIDENCIA TIPO 2/3	-
20335	IMOVEL MTD-RESIDENCIA TIPO 2/3	-
20336	IMOVEL MTD-RESIDENCIA TIPO 2/3	-
20337	IMOVEL MTD-RESIDENCIA TIPO 2/3	-
20338	IMOVEL MTD-RESIDENCIA TIPO 2/3	-
20339	IMOVEL MTD-RESIDENCIA TIPO 2/3	-
20340	IMOVEL MTD-RESIDENCIA TIPO 2/3	-
20341	IMOVEL MTD-RESIDENCIA TIPO 2/3	-
20342	IMOVEL MTD-RESIDENCIA TIPO 2/3	-
20343	IMOVEL MTD-RESIDENCIA TIPO 2/3	-
20344	IMOVEL MTD-RESIDENCIA TIPO 2/3	-
20345	IMOVEL MTD-RESIDENCIA TIPO 2/3	-
20346	IMOVEL MTD-RESIDENCIA TIPO 2/3	-
20347	IMOVEL MTD-RESIDENCIA TIPO 2/3	-
20348	IMOVEL MTD-RESIDENCIA TIPO 2/3	-
20349	IMOVEL MTD-RESIDENCIA TIPO 2/3	-
20350	IMOVEL MTD-RESIDENCIA TIPO 2/3	-
20351	IMOVEL MTD-RESIDENCIA TIPO 2/3	-
20352	IMOVEL MTD-RESIDENCIA TIPO 2/3	-
20353	IMOVEL MTD-RESIDENCIA TIPO 2/3	-
20354	IMOVEL MTD-RESIDENCIA TIPO 2/3	-

20355	IMOVEL MTD-RESIDENCIA TIPO 2/3	-
20356	IMOVEL MTD-RESIDENCIA TIPO 2/3	-
20357	IMOVEL MTD-RESIDENCIA TIPO 2/3	-
20359	IMOVEL MTD-RESIDENCIA TIPO 2/3	0,12
20360	IMOVEL MTD-RESIDENCIA TIPO 2/3	0,12
20361	IMOVEL MTD-RESIDENCIA TIPO 2/3	0,12
20362	IMOVEL MTD-RESIDENCIA TIPO 2/3	0,12
20363	IMOVEL MTD-RESIDENCIA TIPO 2/3	0,12
20364	IMOVEL MTD-RESIDENCIA TIPO 2/3	0,12
20365	IMOVEL MTD-RESIDENCIA TIPO 2/3	0,12
20366	IMOVEL MTD-RESIDENCIA TIPO 2/3	0,12
20367	IMOVEL MTD-RESIDENCIA TIPO 2/3	0,12
20368	IMOVEL MTD-RESIDENCIA TIPO 2/3	0,12
20369	IMOVEL MTD-RESIDENCIA TIPO 2/3	0,12
20370	IMOVEL MTD-RESIDENCIA TIPO 2/3	0,12
20371	IMOVEL MTD-RESIDENCIA TIPO 2/3	0,12
20372	IMOVEL MTD-RESIDENCIA TIPO 2/3	0,12
20373	IMOVEL MTD-RESIDENCIA TIPO 2/3	0,12
20374	IMOVEL MTD-RESIDENCIA TIPO 2/3	0,12
20375	IMOVEL MTD-RESIDENCIA TIPO 2/3	0,12
20376	IMOVEL MTD-RESIDENCIA TIPO 2/3	0,12
20377	IMOVEL MTD-RESIDENCIA TIPO 2/3	0,12
20378	IMOVEL MTD-RESIDENCIA TIPO 2/3	0,12
20379	IMOVEL MTD-RESIDENCIA TIPO 2/3	0,12
20380	IMOVEL MTD-RESIDENCIA TIPO 2/3	0,12
20381	IMOVEL MTD-RESIDENCIA TIPO 2/3	0,12
20382	IMOVEL MTD-RESIDENCIA TIPO 2/3	0,12
20383	IMOVEL MTD-RESIDENCIA TIPO 2/3	0,12
20384	IMOVEL MTD-RESIDENCIA TIPO 2/3	0,12
20385	IMOVEL MTD-RESIDENCIA TIPO 2/3	0,12
20386	IMOVEL MTD-RESIDENCIA TIPO 2/3	0,12
20387	IMOVEL MTD-RESIDENCIA TIPO 2/3	0,12
20388	IMOVEL MTD-RESIDENCIA TIPO 2/3	0,12
20389	IMOVEL MTD-RESIDENCIA TIPO 2/3	0,12
20390	IMOVEL MTD-RESIDENCIA TIPO 2/3	0,12
20391	IMOVEL MTD-RESIDENCIA TIPO 2/3	0,12
20392	IMOVEL MTD-RESIDENCIA TIPO 2/3	0,12
20393	IMOVEL MTD-RESIDENCIA TIPO 2/3	0,12
20394	IMOVEL MTD-RESIDENCIA TIPO 2/3	0,12
20395	IMOVEL MTD-RESIDENCIA TIPO 2/3	0,12
20396	IMOVEL MTD-RESIDENCIA TIPO 2/3	0,12
20397	IMOVEL MTD-RESIDENCIA TIPO 2/3	0,12
20398	IMOVEL MTD-RESIDENCIA TIPO 2/3	0,12
20399	IMOVEL MTD-RESIDENCIA TIPO 2/3	0,12
20400	IMOVEL MTD-RESIDENCIA TIPO 2/3	0,12
20401	IMOVEL MTD-RESIDENCIA TIPO 2/3	0,12
20402	IMOVEL MTD-RESIDENCIA TIPO 2/3	0,12
20403	IMOVEL MTD-RESIDENCIA TIPO 2/3	0,12
20404	IMOVEL MTD-RESIDENCIA TIPO 2/3	0,12
20405	IMOVEL MTD-RESIDENCIA TIPO 2/3	0,12
20406	IMOVEL MTD-RESIDENCIA TIPO 2/3	0,12
20407	IMOVEL MTD-RESIDENCIA TIPO 2/3	0,12
20408	IMOVEL MTD-RESIDENCIA TIPO 2/3	0,12
20409	IMOVEL MTD-RESIDENCIA TIPO 2/3	0,12
20410	IMOVEL MTD-RESIDENCIA TIPO 2/3	0,12
20411	IMOVEL MTD-RESIDENCIA TIPO 2/3	0,12
20412	IMOVEL MTD-RESIDENCIA TIPO 2/3	0,12
20413	IMOVEL MTD-RESIDENCIA TIPO 2/3	0,12
20414	IMOVEL MTD-RESIDENCIA TIPO 2/3	0,12
20415	IMOVEL MTD-RESIDENCIA TIPO 2/3	0,12
20416	IMOVEL MTD-RESIDENCIA TIPO 2/3	0,12
20417	IMOVEL MTD-RESIDENCIA TIPO 2/3	0,12
20418	IMOVEL MTD-RESIDENCIA TIPO 2/3	0,12

20419	IMOVEL MTD-RESIDENCIA TIPO 2/3	0,12
20420	IMOVEL MTD-RESIDENCIA TIPO 2/3	0,12
20421	IMOVEL MTD-RESIDENCIA TIPO 2/3	0,12
20422	IMOVEL MTD-RESIDENCIA TIPO 2/3	0,12
20423	IMOVEL MTD-RESIDENCIA TIPO 2/3	0,12
20424	IMOVEL MTD-RESIDENCIA TIPO 2/3	0,12
20425	IMOVEL MTD-RESIDENCIA TIPO 2/3	0,12
20426	IMOVEL MTD-RESIDENCIA TIPO 2/3	0,12
20427	IMOVEL MTD-RESIDENCIA TIPO 2/3	0,12
20428	IMOVEL MTD-RESIDENCIA TIPO 2/3	0,12
20429	IMOVEL MTD-RESIDENCIA TIPO 2/3	0,12
20430	IMOVEL MTD-RESIDENCIA TIPO 2/3	0,12
20431	IMOVEL MTD-RESIDENCIA TIPO 2/3	0,12
20432	IMOVEL MTD-RESIDENCIA TIPO 2/3	0,12
20433	IMOVEL MTD-RESIDENCIA TIPO 2/3	0,12
20434	IMOVEL MTD-RESIDENCIA TIPO 2/3	0,12
20435	IMOVEL MTD-RESIDENCIA TIPO 2/3	0,12
20436	IMOVEL MTD-RESIDENCIA TIPO 2/3	0,12
20437	IMOVEL MTD-RESIDENCIA TIPO 2/3	0,12
20438	IMOVEL MTD-RESIDENCIA TIPO 2/3	0,12
20439	IMOVEL MTD-RESIDENCIA TIPO 2/3	0,12
20440	IMOVEL MTD-RESIDENCIA TIPO 2/3	0,12
20441	IMOVEL MTD-RESIDENCIA TIPO 2/3	0,12
20442	IMOVEL MTD-RESIDENCIA TIPO 2/3	0,12
20443	IMOVEL MTD-RESIDENCIA TIPO 2/3	0,12
20444	IMOVEL MTD-RESIDENCIA TIPO 2/3	0,12
20445	IMOVEL MTD-RESIDENCIA TIPO 2/3	0,12
20446	IMOVEL MTD-RESIDENCIA TIPO 2/3	0,12
20447	IMOVEL MTD-RESIDENCIA TIPO 2/3	0,12
20448	IMOVEL MTD-RESIDENCIA TIPO 2/3	0,12
20449	IMOVEL MTD-RESIDENCIA TIPO 2/3	0,12
20450	IMOVEL MTD-RESIDENCIA TIPO 2/3	0,12
20451	IMOVEL MTD-RESIDENCIA TIPO 2/3	0,12
20452	IMOVEL MTD-RESIDENCIA TIPO 2/3	0,12
20453	IMOVEL MTD-RESIDENCIA TIPO 2/3	0,12
20454	IMOVEL MTD-RESIDENCIA TIPO 2/3	0,12
20455	IMOVEL MTD-RESIDENCIA TIPO 2/3	0,12
20456	IMOVEL MTD-RESIDENCIA TIPO 2/3	0,12
20457	IMOVEL MTD-RESIDENCIA TIPO 2/3	0,12
20458	IMOVEL MTD-RESIDENCIA TIPO 2/3	0,12
20459	IMOVEL MTD-RESIDENCIA TIPO 2/3	0,12
20460	IMOVEL MTD-RESIDENCIA TIPO 2/3	0,12
20461	IMOVEL MTD-RESIDENCIA TIPO 2/3	0,12
20462	IMOVEL MTD-RESIDENCIA TIPO 2/3	0,12
20463	IMOVEL MTD-RESIDENCIA TIPO 2/3	0,12
20464	IMOVEL MTD-RESIDENCIA TIPO 2/3	0,12
20465	IMOVEL MTD-RESIDENCIA TIPO 2/3	0,12
20466	IMOVEL MTD-RESIDENCIA TIPO 2/3	0,12
20467	IMOVEL MTD-RESIDENCIA TIPO 2/3	0,12
20468	IMOVEL MTD-RESIDENCIA TIPO 2/3	0,12
20469	IMOVEL MTD-RESIDENCIA TIPO 2/3	0,12
20470	IMOVEL MTD-RESIDENCIA TIPO 2/3	0,12
20471	IMOVEL MTD-RESIDENCIA TIPO 2/3	0,12
20472	IMOVEL MTD-RESIDENCIA TIPO 2/3	0,12
20473	IMOVEL MTD-RESIDENCIA TIPO 2/3	0,12
20474	IMOVEL MTD-RESIDENCIA TIPO 2/3	0,12
20475	IMOVEL MTD-RESIDENCIA TIPO 2/3	0,12
20476	IMOVEL MTD-RESIDENCIA TIPO 2/3	0,12
20477	IMOVEL MTD-RESIDENCIA TIPO 2/3	0,12
20478	IMOVEL MTD-RESIDENCIA TIPO 2/3	0,12
20479	IMOVEL MTD-RESIDENCIA TIPO 2/3	0,12
20480	IMOVEL MTD-RESIDENCIA TIPO 2/3	0,12
20481	IMOVEL MTD-RESIDENCIA TIPO 2/3	0,12

20482	IMOVEL MTD-RESIDENCIA TIPO 2/3	0,12
20483	IMOVEL MTD-RESIDENCIA TIPO 2/3	0,12
20484	IMOVEL MTD-RESIDENCIA TIPO 2/3	0,12
20485	IMOVEL MTD-RESIDENCIA TIPO 2/3	0,12
20486	IMOVEL MTD-RESIDENCIA TIPO 2/3	0,12
20487	IMOVEL MTD-RESIDENCIA TIPO 2/3	0,12
20488	IMOVEL MTD-RESIDENCIA TIPO 2/3	0,12
20489	IMOVEL MTD-RESIDENCIA TIPO 2/3	0,12
20490	IMOVEL MTD-RESIDENCIA TIPO 2/3	0,12
20491	IMOVEL MTD-RESIDENCIA TIPO 2/3	0,12
20492	IMOVEL MTD-RESIDENCIA TIPO 2/3	0,12
20493	IMOVEL MTD-RESIDENCIA TIPO 2/3	0,12
20494	IMOVEL MTD-RESIDENCIA TIPO 2/3	0,12
20495	IMOVEL MTD-RESIDENCIA TIPO 2/3	0,12
20496	IMOVEL MTD-RESIDENCIA TIPO 2/3	0,12
20497	IMOVEL MTD-RESIDENCIA TIPO 2/3	0,12
20498	IMOVEL MTD-RESIDENCIA TIPO 2/3	0,12
20499	IMOVEL MTD-RESIDENCIA TIPO 2/3	0,12
20500	IMOVEL MTD-RESIDENCIA TIPO 2/3	0,12
20501	IMOVEL MTD-RESIDENCIA TIPO 2/3	0,12
20502	IMOVEL MTD-RESIDENCIA TIPO 2/3	0,12
20503	IMOVEL MTD-RESIDENCIA TIPO 2/3	0,12
20504	IMOVEL MTD-RESIDENCIA TIPO 2/3	0,12
20505	IMOVEL MTD-RESIDENCIA TIPO 3 M	-
20506	IMOVEL MTD-RESIDENCIA TIPO 3 M	-
20507	IMOVEL MTD-RESIDENCIA TIPO 3 M	-
20508	IMOVEL MTD-RESIDENCIA TIPO 3 M	-
20509	IMOVEL MTD-RESIDENCIA TIPO 3 M	-
20510	IMOVEL MTD-RESIDENCIA TIPO 3 M	-
20511	IMOVEL MTD-RESIDENCIA TIPO 3 M	-
20512	IMOVEL MTD-RESIDENCIA TIPO 3 M	-
20513	IMOVEL MTD-RESIDENCIA TIPO 3 M	-
20514	IMOVEL MTD-RESIDENCIA TIPO 3 M	-
20515	IMOVEL MTD-RESIDENCIA TIPO 3 M	-
20516	IMOVEL MTD-RESIDENCIA TIPO 3 M	-
20517	IMOVEL MTD-RESIDENCIA TIPO 3 M	-
20518	IMOVEL MTD-RESIDENCIA TIPO 3 M	-
20519	IMOVEL MTD-RESIDENCIA TIPO 3 M	-
20520	IMOVEL MTD-RESIDENCIA TIPO 3 M	-
20521	IMOVEL MTD-RESIDENCIA TIPO 3 M	-
20522	IMOVEL MTD-RESIDENCIA TIPO 3 M	-
20523	IMOVEL MTD-RESIDENCIA TIPO 3 M	-
20524	IMOVEL MTD-RESIDENCIA TIPO 3 M	-
20525	IMOVEL MTD-RESIDENCIA TIPO 3 M	-
20526	IMOVEL MTD-RESIDENCIA TIPO 3 M	-
20527	IMOVEL MTD-RESIDENCIA TIPO 4 M	0,19
20528	IMOVEL MTD-RESIDENCIA TIPO 4 M	0,19
20529	IMOVEL MTD-RESIDENCIA TIPO 4 M	0,19
20530	IMOVEL MTD-RESIDENCIA TIPO 4 M	0,19
20531	IMOVEL MTD-RESIDENCIA TIPO 4 M	0,19
20532	IMOVEL MTD-RESIDENCIA TIPO 4 M	0,19
20533	IMOVEL MTD-RESIDENCIA TIPO 4 M	0,19
20534	IMOVEL MTD-RESIDENCIA TIPO 4 M	0,19
20535	IMOVEL MTD-RESIDENCIA TIPO 4 M	0,19
20536	IMOVEL MTD-RESIDENCIA TIPO 4 M	0,19
20537	IMOVEL MTD-RESIDENCIA TIPO 4 M	0,19
20538	IMOVEL MTD-RESIDENCIA TIPO 4 M	0,19
20539	IMOVEL MTD-RESIDENCIA TIPO 4 M	0,19
20540	IMOVEL MTD-RESIDENCIA TIPO 4 M	0,19
20541	IMOVEL MTD-RESIDENCIA TIPO 4 M	0,19
20542	IMOVEL MTD-RESIDENCIA TIPO 4 M	0,19
20543	IMOVEL MTD-RESIDENCIA TIPO 4 M	0,19
20544	IMOVEL MTD-RESIDENCIA TIPO 4 M	0,19

20545	IMOVEL MTD-RESIDENCIA TIPO 4 M	0,19
20546	IMOVEL MTD-RESIDENCIA TIPO 4 M	0,19
20547	IMOVEL MTD-RESIDENCIA TIPO 4 M	0,19
20549	IMOVEL MTD-RESIDENCIA TIPO 4 M	0,19
20551	IMOVEL MTD-RESIDENCIA TIPO 4 M	0,19
20552	IMOVEL MTD-RESIDENCIA TIPO 4 M	0,19
20553	IMOVEL MTD-RESIDENCIA TIPO 4 M	0,19
20554	IMOVEL MTD-RESIDENCIA TIPO 4 M	0,19
20555	IMOVEL MTD-RESIDENCIA TIPO 4 M	0,19
20556	IMOVEL MTD-RESIDENCIA TIPO 4 M	0,19
20557	IMOVEL MTD-RESIDENCIA TIPO 4 M	0,19
20558	IMOVEL MTD-RESIDENCIA TIPO 4 M	0,19
20559	IMOVEL MTD-RESIDENCIA TIPO 4 M	0,19
20560	IMOVEL MTD-RESIDENCIA TIPO 4 M	0,19
20561	IMOVEL MTD-RESIDENCIA TIPO 4 M	0,19
20562	IMOVEL MTD-RESIDENCIA TIPO 4 M	0,19
20563	IMOVEL MTD-RESIDENCIA TIPO 4 M	0,19
20564	IMOVEL MTD-RESIDENCIA TIPO 4 M	0,19
20565	IMOVEL MTD-RESIDENCIA TIPO 4 M	0,19
20566	IMOVEL MTD-RESIDENCIA TIPO 4 M	0,19
20567	IMOVEL MTD-RESIDENCIA TIPO 4 M	0,19
20568	IMOVEL MTD-RESIDENCIA TIPO 4 M	0,19
20569	IMOVEL MTD-RESIDENCIA TIPO 4 M	0,19
20570	IMOVEL MTD-RESIDENCIA TIPO 4 M	0,19
20571	IMOVEL MTD-RESIDENCIA TIPO 4 M	0,19
20572	IMOVEL MTD-RESIDENCIA TIPO 4 M	0,19
20573	IMOVEL MTD-RESIDENCIA TIPO 4 M	0,19
20574	IMOVEL MTD-RESIDENCIA TIPO 4 M	0,19
20575	IMOVEL MTD-RESIDENCIA TIPO 4 M	0,19
20576	IMOVEL MTD-RESIDENCIA TIPO 4 M	0,19
20577	IMOVEL MTD-RESIDENCIA TIPO 4 M	0,19
20578	IMOVEL MTD-RESIDENCIA TIPO 4 M	0,19
20579	IMOVEL MTD-RESIDENCIA TIPO 5 M	0,20
20579	IMOVEL MTD-RESIDENCIA-COBERTUR	244,67
20580	IMOVEL MTD-RESIDENCIA TIPO 5 M	0,20
20580	IMOVEL MTD-RESIDENCIA-COBERTUR	244,67
20581	IMOVEL MTD-RESIDENCIA TIPO 5 M	0,20
20581	IMOVEL MTD-RESIDENCIA-COBERTUR	244,67
20582	IMOVEL MTD-RESIDENCIA TIPO 5 M	0,20
20582	IMOVEL MTD-RESIDENCIA-COBERTUR	244,67
20583	IMOVEL MTD-RESIDENCIA TIPO 5 M	0,20
20583	IMOVEL MTD-RESIDENCIA-COBERTUR	244,67
20584	IMOVEL MTD-RESIDENCIA TIPO 5 M	0,20
20584	IMOVEL MTD-RESIDENCIA-COBERTUR	244,67
20585	IMOVEL MTD-RESIDENCIA TIPO 5 M	0,20
20585	IMOVEL MTD-RESIDENCIA-COBERTUR	244,67
20586	IMOVEL MTD-RESIDENCIA TIPO 5 M	0,20
20586	IMOVEL MTD-RESIDENCIA-COBERTUR	244,67
20587	IMOVEL MTD-RESIDENCIA TIPO 5 M	0,20
20587	IMOVEL MTD-RESIDENCIA-COBERTUR	244,67
20588	IMOVEL MTD-RESIDENCIA TIPO 5 M	0,20
20588	IMOVEL MTD-RESIDENCIA-COBERTUR	244,67
20589	IMOVEL MTD-RESIDENCIA TIPO 5 M	0,20
20589	IMOVEL MTD-RESIDENCIA-COBERTUR	244,67
20590	IMOVEL MTD-RESIDENCIA TIPO 5 M	0,20
20590	IMOVEL MTD-RESIDENCIA-COBERTUR	244,67
20591	IMOVEL MTD-RESIDENCIA TIPO 5 M	0,20
20591	IMOVEL MTD-RESIDENCIA-COBERTUR	244,67
20592	IMOVEL MTD-RESIDENCIA TIPO 5 M	0,20
20592	IMOVEL MTD-RESIDENCIA-COBERTUR	244,67
20593	IMOVEL MTD-RESIDENCIA TIPO 5 M	0,20
20593	IMOVEL MTD-RESIDENCIA-COBERTUR	244,67
20594	IMOVEL MTD-RESIDENCIA TIPO 5 M	0,20

20594	IMOVEL MTD-RESIDENCIA-COBERTUR	244,67
20595	IMOVEL MTD-RESIDENCIA TIPO 5 M	0,20
20595	IMOVEL MTD-RESIDENCIA-COBERTUR	244,67
20596	IMOVEL MTD-RESIDENCIA TIPO 5 M	0,20
20596	IMOVEL MTD-RESIDENCIA-COBERTUR	244,67
20597	IMOVEL MTD-RESIDENCIA TIPO 5 M	0,20
20597	IMOVEL MTD-RESIDENCIA-COBERTUR	244,67
20598	IMOVEL MTD-RESIDENCIA TIPO 5 M	0,20
20598	IMOVEL MTD-RESIDENCIA-COBERTUR	244,67
20599	IMOVEL MTD-RESIDENCIA TIPO 5 M	0,20
20599	IMOVEL MTD-RESIDENCIA-COBERTUR	244,67
20600	IMOVEL MTD-RESIDENCIA TIPO 5 M	0,20
20600	IMOVEL MTD-RESIDENCIA-COBERTUR	244,67
20601	IMOVEL MTD-RESIDENCIA TIPO 5 M	0,20
20601	IMOVEL MTD-RESIDENCIA-COBERTUR	244,67
20602	IMOVEL MTD-RESIDENCIA TIPO 5 M	0,20
20602	IMOVEL MTD-RESIDENCIA-COBERTUR	244,67
20603	IMOVEL MTD-RESIDENCIA TIPO 5 M	0,20
20603	IMOVEL MTD-RESIDENCIA-COBERTUR	244,67
20604	IMOVEL MTD-RESIDENCIA TIPO 5 M	0,20
20604	IMOVEL MTD-RESIDENCIA-COBERTUR	244,67
20605	IMOVEL MTD-RESIDENCIA TIPO 5 M	0,20
20605	IMOVEL MTD-RESIDENCIA-COBERTUR	244,67
20606	IMOVEL MTD-RESIDENCIA TIPO 5 M	0,20
20606	IMOVEL MTD-RESIDENCIA-COBERTUR	244,67
20607	IMOVEL MTD-RESIDENCIA TIPO 5 M	0,20
20607	IMOVEL MTD-RESIDENCIA-COBERTUR	244,67
20608	IMOVEL MTD-RESIDENCIA TIPO 5 M	0,20
20608	IMOVEL MTD-RESIDENCIA-COBERTUR	244,67
20609	IMOVEL MTD-RESIDENCIA TIPO 5 M	0,20
20609	IMOVEL MTD-RESIDENCIA-COBERTUR	244,67
20610	IMOVEL MTD-RESIDENCIA TIPO 5 M	0,20
20610	IMOVEL MTD-RESIDENCIA-COBERTUR	244,67
20611	IMOVEL MTD-RESIDENCIA TIPO 5 M	0,20
20611	IMOVEL MTD-RESIDENCIA-COBERTUR	244,67
20612	IMOVEL MTD-RESIDENCIA TIPO 5 M	0,20
20612	IMOVEL MTD-RESIDENCIA-COBERTUR	244,67
20613	IMOVEL MTD-RESIDENCIA TIPO 5 M	0,20
20613	IMOVEL MTD-RESIDENCIA-COBERTUR	244,67
20614	IMOVEL MTD-RESIDENCIA TIPO 5 M	0,20
20614	IMOVEL MTD-RESIDENCIA-COBERTUR	244,67
20615	IMOVEL MTD-RESIDENCIA TIPO 5 M	0,20
20615	IMOVEL MTD-RESIDENCIA-COBERTUR	244,67
20616	IMOVEL MTD-RESIDENCIA TIPO 5 M	0,20
20616	IMOVEL MTD-RESIDENCIA-COBERTUR	244,67
20617	IMOVEL MTD-RESIDENCIA TIPO 5 M	0,20
20617	IMOVEL MTD-RESIDENCIA-COBERTUR	244,67
20618	IMOVEL MTD-RESIDENCIA TIPO 5 M	0,20
20618	IMOVEL MTD-RESIDENCIA-COBERTUR	244,67
20619	IMOVEL MTD-RESIDENCIA TIPO 5 M	0,20
20619	IMOVEL MTD-RESIDENCIA-COBERTUR	244,67
20620	IMOVEL MTD-RESIDENCIA TIPO 5 M	0,20
20620	IMOVEL MTD-RESIDENCIA-COBERTUR	244,67
20621	IMOVEL MTD-RESIDENCIA TIPO 5 M	0,20
20621	IMOVEL MTD-RESIDENCIA-COBERTUR	244,67
20622	IMOVEL MTD-RESIDENCIA TIPO 5 M	0,20
20622	IMOVEL MTD-RESIDENCIA-COBERTUR	244,67
20623	IMOVEL MTD-RESIDENCIA TIPO 5 M	0,20
20623	IMOVEL MTD-RESIDENCIA-COBERTUR	244,67
20624	IMOVEL MTD-RESIDENCIA TIPO 5 M	0,20
20624	IMOVEL MTD-RESIDENCIA-COBERTUR	244,67
20625	IMOVEL MTD-RESIDENCIA TIPO 5 M	0,20
20625	IMOVEL MTD-RESIDENCIA-COBERTUR	244,67

20627	IMOVEL MTD-RESIDENCIA TIPO 5 M	0,20
20627	IMOVEL MTD-RESIDENCIA-COBERTUR	244,67
20628	IMOVEL MTD-RESIDENCIA TIPO 5 M	0,20
20628	IMOVEL MTD-RESIDENCIA-COBERTUR	244,67
20629	IMOVEL MTD-RESIDENCIA TIPO 5 M	0,20
20629	IMOVEL MTD-RESIDENCIA-COBERTUR	244,67
20630	IMOVEL MTD-RESIDENCIA TIPO 5 M	0,20
20630	IMOVEL MTD-RESIDENCIA-COBERTUR	244,67
20631	IMOVEL MTD-RESIDENCIA TIPO 5 M	0,20
20631	IMOVEL MTD-RESIDENCIA-COBERTUR	244,67
20632	IMOVEL MTD-RESIDENCIA TIPO 5 M	0,20
20632	IMOVEL MTD-RESIDENCIA-COBERTUR	244,67
20633	IMOVEL MTD-RESIDENCIA TIPO 5 M	0,20
20633	IMOVEL MTD-RESIDENCIA-COBERTUR	244,67
20634	IMOVEL MTD-RESIDENCIA TIPO 5 M	0,20
20634	IMOVEL MTD-RESIDENCIA-COBERTUR	244,67
20635	IMOVEL MTD-RESIDENCIA TIPO 5 M	0,20
20635	IMOVEL MTD-RESIDENCIA-COBERTUR	244,67
20636	IMOVEL MTD-RESIDENCIA TIPO 5 M	0,20
20636	IMOVEL MTD-RESIDENCIA-COBERTUR	244,67
20637	IMOVEL MTD-RESIDENCIA TIPO 5 M	0,20
20637	IMOVEL MTD-RESIDENCIA-COBERTUR	244,67
20638	IMOVEL MTD-RESIDENCIA TIPO 5 M	0,20
20638	IMOVEL MTD-RESIDENCIA-COBERTUR	244,67
20639	IMOVEL MTD-RESIDENCIA TIPO 5 M	0,20
20639	IMOVEL MTD-RESIDENCIA-COBERTUR	244,67
20640	IMOVEL MTD-RESIDENCIA TIPO 5 M	0,20
20640	IMOVEL MTD-RESIDENCIA-COBERTUR	244,67
20641	IMOVEL MTD-RESIDENCIA TIPO 5 M	0,20
20641	IMOVEL MTD-RESIDENCIA-COBERTUR	244,67
20642	IMOVEL MTD-RESIDENCIA TIPO 5 M	0,20
20642	IMOVEL MTD-RESIDENCIA-COBERTUR	244,67
20643	IMOVEL MTD-RESIDENCIA TIPO 5 M	0,20
20643	IMOVEL MTD-RESIDENCIA-COBERTUR	244,67
20644	IMOVEL MTD-RESIDENCIA TIPO 5 M	0,20
20644	IMOVEL MTD-RESIDENCIA-COBERTUR	244,67
20645	IMOVEL MTD-RESIDENCIA TIPO 5 M	0,20
20645	IMOVEL MTD-RESIDENCIA-COBERTUR	244,67
20646	IMOVEL MTD-RESIDENCIA TIPO 5 M	0,20
20646	IMOVEL MTD-RESIDENCIA-COBERTUR	244,67
20647	IMOVEL MTD-RESIDENCIA TIPO 5 M	0,20
20647	IMOVEL MTD-RESIDENCIA-COBERTUR	244,67
20648	IMOVEL MTD-RESIDENCIA TIPO 5 M	0,20
20648	IMOVEL MTD-RESIDENCIA-COBERTUR	244,67
20649	IMOVEL MTD-RESIDENCIA TIPO 5 M	0,20
20649	IMOVEL MTD-RESIDENCIA-COBERTUR	244,67
20650	IMOVEL MTD-RESIDENCIA TIPO 5 M	0,20
20650	IMOVEL MTD-RESIDENCIA-COBERTUR	244,67
20651	IMOVEL MTD-RESIDENCIA TIPO 5 M	0,20
20651	IMOVEL MTD-RESIDENCIA-COBERTUR	244,67
20652	IMOVEL MTD-RESIDENCIA TIPO 5 M	0,20
20652	IMOVEL MTD-RESIDENCIA-COBERTUR	244,67
20653	IMOVEL MTD-RESIDENCIA TIPO 5 M	0,20
20653	IMOVEL MTD-RESIDENCIA-COBERTUR	244,67
20654	IMOVEL MTD-RESIDENCIA TIPO 5 M	0,20
20654	IMOVEL MTD-RESIDENCIA-COBERTUR	244,67
20655	IMOVEL MTD-RESIDENCIA TIPO 5 M	0,20
20655	IMOVEL MTD-RESIDENCIA-COBERTUR	244,67
20656	IMOVEL MTD-RESIDENCIA TIPO 5 M	0,20
20656	IMOVEL MTD-RESIDENCIA-COBERTUR	244,67
20657	IMOVEL MTD-RESIDENCIA TIPO 5 M	0,20
20657	IMOVEL MTD-RESIDENCIA-COBERTUR	244,67
20658	IMOVEL MTD-RESIDENCIA TIPO 5 M	0,20

20658	IMOVEL MTD-RESIDENCIA-COBERTUR	244,67
20659	IMOVEL MTD-RESIDENCIA TIPO 5 M	0,20
20659	IMOVEL MTD-RESIDENCIA-COBERTUR	244,67
20660	IMOVEL MTD-RESIDENCIA TIPO 5 M	0,20
20660	IMOVEL MTD-RESIDENCIA-COBERTUR	244,67
20661	IMOVEL MTD-RESIDENCIA TIPO 5 M	0,20
20661	IMOVEL MTD-RESIDENCIA-COBERTUR	244,67
20662	IMOVEL MTD-RESIDENCIA TIPO 5 M	0,20
20662	IMOVEL MTD-RESIDENCIA-COBERTUR	244,67
20663	IMOVEL MTD-RESIDENCIA TIPO 5 M	0,20
20663	IMOVEL MTD-RESIDENCIA-COBERTUR	244,67
20664	IMOVEL MTD-RESIDENCIA TIPO 5 M	0,20
20664	IMOVEL MTD-RESIDENCIA-COBERTUR	244,67
20665	IMOVEL MTD-RESIDENCIA TIPO 5 M	0,20
20665	IMOVEL MTD-RESIDENCIA-COBERTUR	244,67
20666	IMOVEL MTD-RESIDENCIA TIPO 5 M	0,20
20666	IMOVEL MTD-RESIDENCIA-COBERTUR	244,67
20667	IMOVEL MTD-RESIDENCIA TIPO 5 M	0,20
20667	IMOVEL MTD-RESIDENCIA-COBERTUR	244,67
20668	IMOVEL MTD-RESIDENCIA TIPO 5 M	0,20
20668	IMOVEL MTD-RESIDENCIA-COBERTUR	244,67
20669	IMOVEL MTD-RESIDENCIA TIPO 5 M	0,20
20669	IMOVEL MTD-RESIDENCIA-COBERTUR	244,67
20670	IMOVEL MTD-RESIDENCIA TIPO 5 M	0,20
20670	IMOVEL MTD-RESIDENCIA-COBERTUR	244,67
20671	IMOVEL MTD-RESIDENCIA TIPO 5 M	0,20
20671	IMOVEL MTD-RESIDENCIA-COBERTUR	244,67
20672	IMOVEL MTD-RESIDENCIA TIPO 5 M	0,20
20672	IMOVEL MTD-RESIDENCIA-COBERTUR	244,67
20673	IMOVEL MTD-RESIDENCIA TIPO 5 M	0,20
20673	IMOVEL MTD-RESIDENCIA-COBERTUR	244,67
20674	IMOVEL MTD-RESIDENCIA TIPO 5 M	0,20
20674	IMOVEL MTD-RESIDENCIA-COBERTUR	244,67
20675	IMOVEL MTD-RESIDENCIA TIPO 5 M	0,20
20675	IMOVEL MTD-RESIDENCIA-COBERTUR	244,67
20676	IMOVEL MTD-RESIDENCIA TIPO 5 M	0,20
20676	IMOVEL MTD-RESIDENCIA-COBERTUR	244,67
20677	IMOVEL MTD-RESIDENCIA TIPO 5 M	0,20
20677	IMOVEL MTD-RESIDENCIA-COBERTUR	244,67
20678	IMOVEL MTD-RESIDENCIA TIPO 5 M	0,20
20678	IMOVEL MTD-RESIDENCIA-COBERTUR	244,67
20679	IMOVEL MTD-RESIDENCIA TIPO 5 M	0,20
20679	IMOVEL MTD-RESIDENCIA-COBERTUR	244,67
20680	IMOVEL MTD-RESIDENCIA TIPO 5 M	0,20
20680	IMOVEL MTD-RESIDENCIA-COBERTUR	244,67
20681	IMOVEL MTD-RESIDENCIA TIPO 5 M	0,20
20681	IMOVEL MTD-RESIDENCIA-COBERTUR	244,67
20682	IMOVEL MTD-RESIDENCIA TIPO 5 M	0,20
20682	IMOVEL MTD-RESIDENCIA-COBERTUR	244,67
20683	IMOVEL MTD-RESIDENCIA TIPO 5 M	0,20
20683	IMOVEL MTD-RESIDENCIA-COBERTUR	244,67
20684	IMOVEL MTD-RESIDENCIA TIPO 5 M	0,20
20684	IMOVEL MTD-RESIDENCIA-COBERTUR	243,90
20685	IMOVEL MTD-RESIDENCIA TIPO 5 M	0,20
20686	IMOVEL MTD-RESIDENCIA TIPO 5 M	0,20
20687	IMOVEL MTD-RESIDENCIA TIPO 5 M	0,20
20688	IMOVEL MTD-RESIDENCIA TIPO 5 M	0,20
20689	IMOVEL MTD-RESIDENCIA TIPO 5 M	0,20
20690	IMOVEL MTD-RESIDENCIA TIPO 5 M	0,20
20691	IMOVEL MTD-RESIDENCIA TIPO 5 M	0,20
20692	IMOVEL MTD-RESIDENCIA TIPO 5 M	-
20693	IMOVEL MTD-RESIDENCIA TIPO 5 M	-
20694	IMOVEL MTD-RESIDENCIA TIPO 5 M	-

20695 IMOVEL MTD-RESIDENCIA TIPO 5 M
20696 IMOVEL MTD-RESIDENCIA TIPO 5 M
20697 IMOVEL MTD-RESIDENCIA TIPO 5 M
20698 IMOVEL MTD-RESIDENCIA TIPO 5 M
20699 IMOVEL MTD-RESIDENCIA TIPO 5 M
20700 IMOVEL MTD-RESIDENCIA TIPO 5 M
20701 IMOVEL MTD-RESIDENCIA TIPO 5 M
20702 IMOVEL MTD-RESIDENCIA TIPO 5 M
20703 IMOVEL MTD-RESIDENCIA TIPO 5 M
20704 IMOVEL MTD-RESIDENCIA TIPO 5 M
20707 IMOVEL MTD-RESIDENCIA TIPO 5 M
20708 IMOVEL MTD-RESIDENCIA TIPO 5 M
20709 IMOVEL MTD-RESIDENCIA TIPO 5 M
20710 IMOVEL MTD-RESIDENCIA TIPO 5 M
20711 IMOVEL MTD-RESIDENCIA TIPO 5 M
20712 IMOVEL MTD-RESIDENCIA TIPO 5 M
20713 IMOVEL MTD-RESIDENCIA TIPO 5 M
20714 IMOVEL MTD-RESIDENCIA TIPO 5 M
20715 IMOVEL MTD-RESIDENCIA TIPO 5 M
20716 IMOVEL MTD-RESIDENCIA TIPO 5 M
20717 IMOVEL MTD-RESIDENCIA TIPO 5 M
20718 IMOVEL MTD-RESIDENCIA TIPO 5 M
20719 IMOVEL MTD-RESIDENCIA TIPO 5 M
20720 IMOVEL MTD-RESIDENCIA TIPO 5 M
20721 IMOVEL MTD-RESIDENCIA TIPO 5 M
20722 IMOVEL MTD-RESIDENCIA TIPO 5 M
20723 IMOVEL MTD-RESIDENCIA TIPO 5 M
20724 IMOVEL MTD-RESIDENCIA TIPO 5 M
20725 IMOVEL MTD-RESIDENCIA TIPO 5 M
20726 IMOVEL MTD-RESIDENCIA TIPO 5 M
20727 IMOVEL MTD-RESIDENCIA TIPO 5 M
20728 IMOVEL MTD-RESIDENCIA TIPO 5 M
20729 IMOVEL MTD-RESIDENCIA TIPO 5 M
20730 IMOVEL MTD-RESIDENCIA TIPO 5 M
20731 IMOVEL MTD-RESIDENCIA TIPO 5 M
20732 IMOVEL MTD-RESIDENCIA TIPO 5 M
20733 IMOVEL MTD-RESIDENCIA TIPO 5 M
20734 IMOVEL MTD-RESIDENCIA TIPO 5 M
20735 IMOVEL MTD-RESIDENCIA TIPO 5 M
20736 IMOVEL MTD-RESIDENCIA TIPO 5 M
20737 IMOVEL MTD-RESIDENCIA TIPO 5 M
20738 IMOVEL MTD-RESIDENCIA TIPO 5 M
20739 IMOVEL MTD-RESIDENCIA TIPO 5 M
20740 IMOVEL MTD-RESIDENCIA TIPO 5 M
20741 IMOVEL MTD-RESIDENCIA TIPO 5 M
20742 IMOVEL MTD-RESIDENCIA TIPO 5 M
20743 IMOVEL MTD-RESIDENCIA TIPO 5 M
20744 IMOVEL MTD-RESIDENCIA TIPO 5 M
20745 IMOVEL MTD-RESIDENCIA TIPO 5 M
20746 IMOVEL MTD-RESIDENCIA TIPO 5 M
20747 IMOVEL MTD-RESIDENCIA TIPO 5 M
20748 IMOVEL MTD-RESIDENCIA TIPO 5 M
20749 IMOVEL MTD-RESIDENCIA TIPO 5 M
20750 IMOVEL MTD-RESIDENCIA TIPO 5 M
20751 IMOVEL MTD-RESIDENCIA TIPO 5 M
20752 IMOVEL MTD-RESIDENCIA TIPO 5 M
20753 IMOVEL MTD-RESIDENCIA TIPO 5 M
20754 IMOVEL MTD-RESIDENCIA TIPO 5 M
20755 IMOVEL MTD-RESIDENCIA TIPO 5 M
20756 IMOVEL MTD-RESIDENCIA TIPO 5 M
20757 IMOVEL MTD-RESIDENCIA TIPO 5 M
20758 IMOVEL MTD-RESIDENCIA TIPO 5 M
20759 IMOVEL MTD-RESIDENCIA TIPO 5 M

20760 IMOVEL MTD-RESIDENCIA TIPO 5 M
20761 IMOVEL MTD-RESIDENCIA TIPO 5 M
20762 IMOVEL MTD-RESIDENCIA TIPO 5 M
20763 IMOVEL MTD-RESIDENCIA TIPO 5 M
20764 IMOVEL MTD-RESIDENCIA TIPO 5 M
20765 IMOVEL MTD-RESIDENCIA TIPO 5 M
20766 IMOVEL MTD-RESIDENCIA TIPO 5 M
20767 IMOVEL MTD-RESIDENCIA TIPO 5 M
20768 IMOVEL MTD-RESIDENCIA TIPO 5 M
20769 IMOVEL MTD-RESIDENCIA TIPO 5 M
20770 IMOVEL MTD-RESIDENCIA TIPO 5 M
20771 IMOVEL MTD-RESIDENCIA TIPO 5 M
20772 IMOVEL MTD-RESIDENCIA TIPO 5 M
20773 IMOVEL MTD-RESIDENCIA TIPO 5 M
20774 IMOVEL MTD-RESIDENCIA TIPO 5 M
20775 IMOVEL MTD-RESIDENCIA TIPO 5 M
20776 IMOVEL MTD-RESIDENCIA TIPO 5 M
20777 IMOVEL MTD-RESIDENCIA TIPO 5 M
20778 IMOVEL MTD-RESIDENCIA TIPO 5 M
20779 IMOVEL MTD-RESIDENCIA TIPO 5 M
20781 IMOVEL MTD-RESIDENCIA TIPO 5 M
20783 IMOVEL MTD-RESIDENCIA TIPO 5 M
20784 IMOVEL MTD-RESIDENCIA TIPO 5 M
20785 IMOVEL MTD-RESIDENCIA TIPO 5 M
20786 IMOVEL MTD-RESIDENCIA TIPO 5 M
20788 IMOVEL MTD-RESIDENCIA TIPO 5 M
20789 IMOVEL MTD-RESIDENCIA TIPO 5 M
20791 IMOVEL MTD-RESIDENCIA TIPO 5 M
20794 IMOVEL MTD-RESIDENCIA TIPO 5 M
20795 IMOVEL MTD-RESIDENCIA TIPO 5 M
20796 IMOVEL MTD-RESIDENCIA TIPO 5 M
20797 IMOVEL MTD-RESIDENCIA TIPO 5 M
20798 IMOVEL MTD-RESIDENCIA TIPO 5 M
20799 IMOVEL MTD-RESIDENCIA TIPO 5 M
20800 IMOVEL MTD-RESIDENCIA TIPO 5 M
20801 IMOVEL MTD-RESIDENCIA TIPO 5 M
20803 IMOVEL MTD-RESIDENCIA TIPO 5 M
20804 IMOVEL MTD-RESIDENCIA TIPO 5 M
20805 IMOVEL MTD-RESIDENCIA TIPO 5 M
20806 IMOVEL MTD-RESIDENCIA TIPO 5 M
20807 IMOVEL MTD-RESIDENCIA TIPO 5 M
20808 IMOVEL MTD-RESIDENCIA TIPO 5 M
20809 IMOVEL MTD-RESIDENCIA TIPO 5 M
20810 IMOVEL MTD-RESIDENCIA TIPO 5 M
20811 IMOVEL MTD-RESIDENCIA TIPO 5 M
20812 IMOVEL MTD-RESIDENCIA TIPO 5 M
20813 IMOVEL MTD-RESIDENCIA TIPO 5 M
20814 IMOVEL MTD-RESIDENCIA TIPO 5 M
20815 IMOVEL MTD-RESIDENCIA TIPO 5 M
20817 IMOVEL MTD-RESIDENCIA TIPO 5 M
20818 IMOVEL MTD-RESIDENCIA TIPO 5 M
20819 IMOVEL MTD-RESIDENCIA TIPO 5 M
20820 IMOVEL MTD-RESIDENCIA TIPO 5 M
20821 IMOVEL MTD-RESIDENCIA TIPO 5 M
20822 IMOVEL MTD-RESIDENCIA TIPO 5 M
20823 IMOVEL MTD-RESIDENCIA TIPO 5 M
20824 IMOVEL MTD-RESIDENCIA TIPO 5 M
20825 IMOVEL MTD-RESIDENCIA TIPO 5 M
20826 IMOVEL MTD-RESIDENCIA TIPO 5 M
20827 IMOVEL MTD-RESIDENCIA TIPO 5 M
20828 IMOVEL MTD-RESIDENCIA TIPO 5 M
20829 IMOVEL MTD-RESIDENCIA TIPO 5 M
20830 IMOVEL MTD-RESIDENCIA TIPO 5 M

20831	IMOVEL MTD-RESIDENCIA TIPO 5 M	-
20832	IMOVEL MTD-RESIDENCIA TIPO 5 M	-
20833	IMOVEL MTD-RESIDENCIA TIPO 5 M	-
20834	IMOVEL MTD-RESIDENCIA TIPO 5 M	-
20836	IMOVEL MTD-RESIDENCIA TIPO 5 M	-
20837	IMOVEL MTD-RESIDENCIA TIPO 5 M	-
20838	IMOVEL MTD-RESIDENCIA TIPO 5 M	-
20839	IMOVEL MTD-RESIDENCIA TIPO 5 M	-
20840	IMOVEL MTD-RESIDENCIA TIPO 5 M	-
20841	IMOVEL MTD-RESIDENCIA TIPO 5 M	-
20843	IMOVEL MTD-RESIDENCIA TIPO 5 M	0,23
20844	IMOVEL MTD-RESIDENCIA TIPO 5 M	0,23
20845	IMOVEL MTD-RESIDENCIA TIPO 5 M	0,23
20846	IMOVEL MTD-RESIDENCIA TIPO 5 M	0,23
20847	IMOVEL MTD-RESIDENCIA TIPO 5 M	0,23
20848	IMOVEL MTD-RESIDENCIA TIPO 5 M	0,23
20849	IMOVEL MTD-RESIDENCIA TIPO 5 M	0,23
20850	IMOVEL MTD-RESIDENCIA TIPO 5 M	0,23
20851	IMOVEL MTD-RESIDENCIA TIPO 5 M	0,23
20852	IMOVEL MTD-RESIDENCIA TIPO 5 M	0,23
20853	IMOVEL MTD-RESIDENCIA TIPO 5 M	0,23
20854	IMOVEL MTD-RESIDENCIA TIPO 5 M	0,23
20855	IMOVEL MTD-RESIDENCIA TIPO 5 M	0,23
20856	IMOVEL MTD-RESIDENCIA TIPO 5 M	0,23
20857	IMOVEL MTD-RESIDENCIA TIPO 5 M	0,23
20858	IMOVEL MTD-RESIDENCIA TIPO 5 M	0,23
20859	IMOVEL MTD-RESIDENCIA TIPO 5 M	0,23
20860	IMOVEL MTD-RESIDENCIA TIPO 5 M	0,23
20861	IMOVEL MTD-RESIDENCIA TIPO 5 M	0,23
20862	IMOVEL MTD-RESIDENCIA TIPO 5 M	0,23
20863	IMOVEL MTD-RESIDENCIA TIPO 5 M	0,23
20864	IMOVEL MTD-RESIDENCIA TIPO 5 M	0,23
20865	IMOVEL MTD-RESIDENCIA TIPO 5 M	0,23
20866	IMOVEL MTD-RESIDENCIA TIPO 5 M	0,23
20867	IMOVEL MTD-RESIDENCIA TIPO 5 M	0,23
20868	IMOVEL MTD-RESIDENCIA TIPO 5 M	0,23
20869	IMOVEL MTD-RESIDENCIA TIPO 5 M	0,23
20870	IMOVEL MTD-RESIDENCIA TIPO 5 M	0,23
20871	IMOVEL MTD-RESIDENCIA TIPO 5 M	0,23
20872	IMOVEL MTD-RESIDENCIA TIPO 5 M	0,23
20873	IMOVEL MTD-RESIDENCIA TIPO 5 M	0,23
20874	IMOVEL MTD-RESIDENCIA TIPO 5 M	0,23
20875	IMOVEL MTD-RESIDENCIA TIPO 5 M	0,23
20876	IMOVEL MTD-RESIDENCIA TIPO 5 M	0,23
20877	IMOVEL MTD-RESIDENCIA TIPO 5 M	0,23
20878	IMOVEL MTD-RESIDENCIA TIPO 5 M	0,23
20879	IMOVEL MTD-RESIDENCIA TIPO 5 M	0,23
20880	IMOVEL MTD-RESIDENCIA TIPO 5 M	0,23
20881	IMOVEL MTD-RESIDENCIA TIPO 5 M	0,23
20882	IMOVEL MTD-RESIDENCIA TIPO 5 M	0,23
20883	IMOVEL MTD-RESIDENCIA TIPO 5 M	0,23
20884	IMOVEL MTD-RESIDENCIA TIPO 5 M	0,23
20885	IMOVEL MTD-RESIDENCIA TIPO 5 M	0,23
20886	IMOVEL MTD-RESIDENCIA TIPO 5 M	0,23
20887	IMOVEL MTD-RESIDENCIA TIPO 5 M	0,23
20888	IMOVEL MTD-RESIDENCIA TIPO 5 M	0,23
20889	IMOVEL MTD-RESIDENCIA TIPO 5 M	0,23
20890	IMOVEL MTD-RESIDENCIA TIPO 5 M	0,23
20891	IMOVEL MTD-RESIDENCIA TIPO 5 M	0,23
20892	IMOVEL MTD-RESIDENCIA TIPO 5 M	0,23
20893	IMOVEL MTD-RESIDENCIA TIPO 5 M	0,23
20894	IMOVEL MTD-RESIDENCIA TIPO 5 M	0,23
20895	IMOVEL MTD-RESIDENCIA TIPO 5 M	0,23

21024	IMOVEL MTD-RESIDENCIA TIPO 5 M	0,23
21025	IMOVEL MTD-RESIDENCIA TIPO 5 M	0,23
21026	IMOVEL MTD-RESIDENCIA TIPO 5 M	0,23
21027	IMOVEL MTD-RESIDENCIA TIPO 5 M	0,23
21028	IMOVEL MTD-RESIDENCIA TIPO 5 M	0,23
21029	IMOVEL MTD-RESIDENCIA TIPO 5 M	0,23
21030	IMOVEL MTD-RESIDENCIA TIPO 5 M	0,23
21031	IMOVEL MTD-RESIDENCIA TIPO 5 M	0,23
21032	IMOVEL MTD-RESIDENCIA TIPO 5 M	0,23
21033	IMOVEL MTD-RESIDENCIA TIPO 5 M	0,23
21034	IMOVEL MTD-RESIDENCIA TIPO 5 M	0,23
21035	IMOVEL MTD-RESIDENCIA TIPO 5 M	0,23
21036	IMOVEL MTD-RESIDENCIA TIPO 5 M	0,23
21037	IMOVEL MTD-RESIDENCIA TIPO 5 M	0,23
21038	IMOVEL MTD-RESIDENCIA TIPO 5 M	0,23
21039	IMOVEL MTD-RESIDENCIA TIPO 5 M	0,23
21040	IMOVEL MTD-RESIDENCIA TIPO 5 M	0,23
21041	IMOVEL MTD-RESIDENCIA TIPO 5 M	0,23
21042	IMOVEL MTD-RESIDENCIA TIPO 5 M	0,23
21043	IMOVEL MTD-RESIDENCIA TIPO 5 M	0,23
21044	IMOVEL MTD-RESIDENCIA TIPO 5 M	0,23
21045	IMOVEL MTD-RESIDENCIA TIPO 5 M	0,23
21046	IMOVEL MTD-RESIDENCIA TIPO 5 M	0,23
21047	IMOVEL MTD-RESIDENCIA TIPO 5 M	0,23
21048	IMOVEL MTD-RESIDENCIA TIPO 5 M	0,23
21049	IMOVEL MTD-RESIDENCIA TIPO 5 M	0,23
21050	IMOVEL MTD-RESIDENCIA TIPO 5 M	0,23
21051	IMOVEL MTD-RESIDENCIA TIPO 5 M	0,23
21052	IMOVEL MTD-RESIDENCIA TIPO 5 M	0,23
21053	IMOVEL MTD-RESIDENCIA TIPO 5 M	0,23
21054	IMOVEL MTD-RESIDENCIA TIPO 5 M	0,23
21055	IMOVEL MTD-RESIDENCIA TIPO 5 M	0,23
21056	IMOVEL MTD-RESIDENCIA TIPO 5 M	0,23
21057	IMOVEL MTD-RESIDENCIA TIPO 5 M	0,23
21058	IMOVEL MTD-RESIDENCIA TIPO 5 M	0,23
21059	IMOVEL MTD-RESIDENCIA TIPO 5 M	0,23
21060	IMOVEL MTD-RESIDENCIA TIPO 5 M	0,23
21061	IMOVEL MTD-RESIDENCIA TIPO 5 M	0,23
21062	IMOVEL MTD-RESIDENCIA TIPO 5 M	0,23
21063	IMOVEL MTD-RESIDENCIA TIPO 5 M	0,23
21064	IMOVEL MTD-RESIDENCIA TIPO 5 M	0,23
21065	IMOVEL MTD-RESIDENCIA TIPO 5 M	0,23
21066	IMOVEL MTD-RESIDENCIA TIPO 5 M	0,23
21067	IMOVEL MTD-RESIDENCIA TIPO 5 M	0,23
21068	IMOVEL MTD-RESIDENCIA TIPO 5 M	-
21069	IMOVEL MTD-RESIDENCIA TIPO 5 M	-
21070	IMOVEL MTD-RESIDENCIA TIPO 5 M	-
21071	IMOVEL MTD-RESIDENCIA TIPO 5 M	-
21072	IMOVEL MTD-RESIDENCIA TIPO 5 M	-
21073	IMOVEL MTD-RESIDENCIA TIPO 5 M	-
21074	IMOVEL MTD-RESIDENCIA TIPO 5 M	-
21075	IMOVEL MTD-RESIDENCIA TIPO 5 M	-
21076	IMOVEL MTD-RESIDENCIA TIPO 5 M	-
21077	IMOVEL MTD-RESIDENCIA TIPO 5 M	-
21078	IMOVEL MTD-RESIDENCIA TIPO 5 M	-
21079	IMOVEL MTD-RESIDENCIA TIPO 5 M	-
21080	IMOVEL MTD-RESIDENCIA TIPO 5 M	-
21081	IMOVEL MTD-RESIDENCIA TIPO 5 M	-
21082	IMOVEL MTD-RESIDENCIA TIPO 5 M	-
21083	IMOVEL MTD-RESIDENCIA TIPO 5 M	-
21084	IMOVEL MTD-RESIDENCIA TIPO 5 M	-
21085	IMOVEL MTD-RESIDENCIA TIPO 5 M	-
21086	IMOVEL MTD-RESIDENCIA TIPO JUN	-

21087 IMOVEL MTD-RESIDENCIA TIPO JUN
21088 IMOVEL MTD-RESIDENCIA TIPO JUN
21089 IMOVEL MTD-RESIDENCIA TIPO JUN
21090 IMOVEL MTD-RESIDENCIA TIPO JUN
21091 IMOVEL MTD-RESIDENCIA TIPO JUN
21092 IMOVEL MTD-RESIDENCIA TIPO JUN
21093 IMOVEL MTD-RESIDENCIA TIPO JUN
21094 IMOVEL MTD-RESIDENCIA TIPO JUN
21095 IMOVEL MTD-RESIDENCIA TIPO JUN
21096 IMOVEL MTD-RESIDENCIA TIPO JUN
21097 IMOVEL MTD-RESIDENCIA TIPO JUN
21098 IMOVEL MTD-RESIDENCIA TIPO JUN
21099 IMOVEL MTD-RESIDENCIA TIPO JUN
21100 IMOVEL MTD-RESIDENCIA TIPO JUN
21101 IMOVEL MTD-RESIDENCIA TIPO JUN
21102 IMOVEL MTD-RESIDENCIA TIPO JUN
21103 IMOVEL MTD-RESIDENCIA TIPO JUN
21104 IMOVEL MTD-RESIDENCIA TIPO JUN
21105 IMOVEL MTD-RESIDENCIA TIPO JUN
21106 IMOVEL MTD-RESIDENCIA TIPO JUN
21107 IMOVEL MTD-RESIDENCIA TIPO JUN
21108 IMOVEL MTD-RESIDENCIA TIPO JUN
21110 IMOVEL MTD-RESIDENCIA TIPO JUN
21111 IMOVEL MTD-RESIDENCIA TIPO JUN
21112 IMOVEL MTD-RESIDENCIA TIPO JUN
21113 IMOVEL MTD-RESIDENCIA TIPO JUN
21114 IMOVEL MTD-RESIDENCIA TIPO JUN
21115 IMOVEL MTD-RESIDENCIA TIPO JUN
21117 IMOVEL MTD-RESIDENCIA TIPO JUN
21118 IMOVEL MTD-RESIDENCIA TIPO JUN
21119 IMOVEL MTD-RESIDENCIA TIPO JUN
21120 IMOVEL MTD-RESIDENCIA TIPO JUN
21121 IMOVEL MTD-RESIDENCIA TIPO JUN
21122 IMOVEL MTD-RESIDENCIA TIPO JUN
21123 IMOVEL MTD-RESIDENCIA TIPO JUN
21124 IMOVEL MTD-RESIDENCIA TIPO JUN
21125 IMOVEL MTD-RESIDENCIA TIPO JUN
21126 IMOVEL MTD-RESIDENCIA TIPO JUN
21128 IMOVEL MTD-RESIDENCIA TIPO JUN
21129 IMOVEL MTD-RESIDENCIA TIPO JUN
21130 IMOVEL MTD-RESIDENCIA TIPO JUN
21131 IMOVEL MTD-RESIDENCIA TIPO JUN
21132 IMOVEL MTD-RESIDENCIA TIPO JUN
21133 IMOVEL MTD-RESIDENCIA TIPO JUN
21134 IMOVEL MTD-RESIDENCIA TIPO JUN
21135 IMOVEL MTD-RESIDENCIA TIPO JUN
21136 IMOVEL MTD-RESIDENCIA TIPO JUN
21137 IMOVEL MTD-RESIDENCIA TIPO JUN
21138 IMOVEL MTD-RESIDENCIA TIPO JUN
21139 IMOVEL MTD-RESIDENCIA TIPO JUN
21140 IMOVEL MTD-RESIDENCIA TIPO JUN
21141 IMOVEL MTD-RESIDENCIA TIPO JUN
21142 IMOVEL MTD-RESIDENCIA TIPO JUN
21143 IMOVEL MTD-RESIDENCIA TIPO SEN
21145 IMOVEL MTD-RESIDENCIA TIPO SEN
21146 IMOVEL MTD-RESIDENCIA TIPO SEN
21148 IMOVEL MTD-RESIDENCIA TIPO SEN
21149 IMOVEL MTD-RESIDENCIA TIPO SEN
21150 IMOVEL MTD-RESIDENCIA TIPO SEN
21151 IMOVEL MTD-RESIDENCIA TIPO SEN
21152 IMOVEL MGB-BL C/5 ALOJ.TIPO RU
21153 IMOVEL MGB-BL C/5 ALOJ.TIPO RU
21154 IMOVEL MGB-BL C/5 ALOJ.TIPO RU

21155	IMOVEL MGB-BL C/5 ALOJ.TIPO RU	-
21156	IMOVEL MGB-BL C/5 ALOJ.TIPO RU	-
21157	IMOVEL MGB-BL C/5 ALOJ.TIPO RU	-
21158	IMOVEL MGB-BL C/5 ALOJ.TIPO RU	-
21159	IMOVEL MGB-BL C/5 ALOJ.TIPO RU	-
21160	IMOVEL MGB-BL C/5 ALOJ.TIPO RU	-
21161	IMOVEL MGB-BL C/5 ALOJ.TIPO RU	-
21162	IMOVEL MGB-BL C/5 ALOJ.TIPO RU	-
21163	IMOVEL MGB-BL C/5 ALOJ.TIPO RU	-
21164	IMOVEL MGB-BL C/5 ALOJ.TIPO RU	-
21165	IMOVEL MGB-BL C/5 ALOJ.TIPO RU	-
21166	IMOVEL MGB-BL C/5 ALOJ.TIPO RU	-
21167	IMOVEL MGB-BL C/5 ALOJ.TIPO RU	-
21381	IMOVEL MGB-BL C/16 ALOJ.TIPO A	-
21382	IMOVEL MGB-BL C/16 ALOJ.TIPO B	-
21387	IMOVEL PLT-RESIDENCIA TIPO 4 M	-
21388	IMOVEL PLT-RESIDENCIA TIPO 4 M	-
21389	IMOVEL PLT-RESIDENCIA TIPO 4 M	-
21390	IMOVEL PLT-RESIDENCIA TIPO 4 M	-
21391	IMOVEL PLT-RESIDENCIA TIPO 5 M	-
21392	IMOVEL PLT-RESIDENCIA TIPO 5 M	-
21393	IMOVEL PLT-RESIDENCIA TIPO 5 M	-
21394	IMOVEL PLT-RESIDENCIA TIPO 5 M	-
21395	IMOVEL PLT-RESIDENCIA TIPO 5 M	-
21396	IMOVEL PLT-RESIDENCIA TIPO 5 M	-
21397	IMOVEL PLT-RESIDENCIA TIPO 5 M	-
21398	IMOVEL PLT-RESIDENCIA TIPO 5 M	-
21399	IMOVEL PLT-RESIDENCIA TIPO 5 M	-
21400	IMOVEL PLT-RESIDENCIA TIPO 5 M	-
21401	IMOVEL PLT-RESIDENCIA TIPO 5 M	-
21402	IMOVEL PLT-RESIDENCIA TIPO 5 M	-
21403	IMOVEL PLT-RESIDENCIA TIPO 5 M	-
21404	IMOVEL PLT-RESIDENCIA TIPO 5 M	-
21405	IMOVEL PLT-RESIDENCIA TIPO 5 M	-
21406	IMOVEL PLT-RESIDENCIA TIPO 5 M	-
21407	IMOVEL PLT-RESIDENCIA TIPO 5 M	-
21408	IMOVEL PLT-RESIDENCIA TIPO 5 M	-
21409	IMOVEL PLT-RESIDENCIA TIPO 5 M	-
21410	IMOVEL PLT-RESIDENCIA TIPO 5 M	-
21411	IMOVEL PLT-BL C/4 RESID.TIPO G	0,08
21412	IMOVEL PLT-BL C/4 RESID.TIPO G	0,08
21413	IMOVEL PLT-BL C/4 RESID.TIPO G	0,08
21414	IMOVEL PLT-BL C/4 RESID.TIPO G	0,08
21415	IMOVEL PLT-BL C/4 RESID.TIPO G	0,08
21416	IMOVEL PLT-BL C/4 RESID.TIPO G	0,08
21417	IMOVEL PLT-BL C/4 RESID.TIPO G	0,08
21418	IMOVEL PLT-BL C/4 RESID.TIPO G	0,08
21419	IMOVEL PLT-BL C/4 RESID.TIPO G	0,08
21420	IMOVEL PLT-BL C/4 RESID.TIPO G	0,08
21421	IMOVEL PLT-BL C/4 RESID.TIPO G	0,08
21422	IMOVEL PLT-BL C/4 RESID.TIPO G	0,08
21423	IMOVEL PLT-BL C/4 RESID.TIPO G	0,08
21424	IMOVEL PLT-BL C/4 RESID.TIPO G	0,08
21425	IMOVEL PLT-BL C/4 RESID.TIPO G	0,08
21426	IMOVEL PLT-BL C/4 RESID.TIPO G	0,08
21427	IMOVEL PLT-BL C/4 RESID.TIPO G	0,08
21428	IMOVEL PLT-BL C/4 RESID.TIPO G	0,08
21429	IMOVEL PLT-BL C/4 RESID.TIPO G	0,08
21430	IMOVEL PLT-BL C/4 RESID.TIPO G	0,08
21431	IMOVEL PLT-BL C/4 RESID.TIPO G	0,08
21432	IMOVEL PLT-BL C/4 RESID.TIPO G	0,08
21433	IMOVEL PLT-BL C/4 RESID.TIPO G	0,08
21434	IMOVEL PLT-BL C/4 RESID.TIPO G	0,08

21498	IMOVEL PLT-BL C/4 RESID.TIPO G	0,08
21499	IMOVEL PLT-BL C/4 RESID.TIPO G	0,08
21500	IMOVEL PLT-BL C/4 RESID.TIPO G	0,08
21501	IMOVEL PLT-BL C/4 RESID.TIPO G	0,08
21502	IMOVEL PLT-BL C/4 RESID.TIPO G	0,08
21503	IMOVEL PLT-BL C/4 RESID.TIPO G	0,08
21504	IMOVEL PLT-BL C/4 RESID.TIPO G	0,08
21505	IMOVEL PLT-BL C/4 RESID.TIPO G	0,08
21506	IMOVEL PLT-BL C/4 RESID.TIPO G	0,08
21507	IMOVEL PLT-BL C/4 RESID.TIPO G	0,08
21508	IMOVEL PLT-BL C/4 RESID.TIPO G	0,08
21509	IMOVEL PLT-BL C/4 RESID.TIPO G	0,08
21510	IMOVEL PLT-BL C/4 RESID.TIPO G	0,08
21511	IMOVEL SMG-RESIDENCIA TIPO 2/3	-
21512	IMOVEL SMG-RESIDENCIA TIPO 2/3	-
21513	IMOVEL SMG-RESIDENCIA TIPO 2/3	-
21514	IMOVEL SMG-RESIDENCIA TIPO 2/3	-
21515	IMOVEL SMG-RESIDENCIA TIPO 2/3	-
21516	IMOVEL SMG-RESIDENCIA TIPO 5 M	-
21517	IMOVEL SMG-RESIDENCIA TIPO 5 M	-
21518	IMOVEL SMG-RESIDENCIA TIPO 5 M	-
21519	IMOVEL SMG-RESIDENCIA TIPO 5 M	-
21520	IMOVEL SMG-RESIDENCIA TIPO 5 M	-
21521	IMOVEL SMG-RESIDENCIA TIPO 5 M	-
21522	IMOVEL SMG-RESIDENCIA TIPO 5 M	-
21523	IMOVEL SMG-RESIDENCIA TIPO 5 M	-
21524	IMOVEL SMG-RESIDENCIA TIPO 5 M	-
21525	IMOVEL SMG-RESIDENCIA TIPO 5 M	-
21526	IMOVEL SMG-RESIDENCIA TIPO 5 M	-
21527	IMOVEL SMG-RESIDENCIA TIPO 5 M	-
21528	IMOVEL SMG-RESIDENCIA TIPO 5 M	-
21529	IMOVEL SMG-RESIDENCIA TIPO 5 M	-
21530	IMOVEL SMG-RESIDENCIA TIPO 5 M	-
21531	IMOVEL SMG-RESIDENCIA TIPO 5 M	-
21532	IMOVEL SMG-RESIDENCIA TIPO 5 M	-
21533	IMOVEL SMG-RESIDENCIA TIPO 5 M	-
21534	IMOVEL SMG-RESIDENCIA TIPO 5 M	-
21535	IMOVEL SMG-RESIDENCIA TIPO 5 M	-
21536	IMOVEL SMG-RESIDENCIA TIPO 5 M	-
21537	IMOVEL SMG-RESIDENCIA TIPO 5 M	-
21538	IMOVEL SMG-RESIDENCIA TIPO 5 M	-
21539	IMOVEL SMG-RESIDENCIA TIPO 5 M	-
21540	IMOVEL SMG-RESIDENCIA TIPO 5 M	-
21541	IMOVEL SMG-RESIDENCIA TIPO 5 M	-
21542	IMOVEL SMG-RESIDENCIA TIPO 5 M	-
21543	IMOVEL SMG-RESIDENCIA TIPO 5 M	-
21544	IMOVEL SMG-RESIDENCIA TIPO 5 M	-
21545	IMOVEL SMG-RESIDENCIA TIPO 5 M	-
21546	IMOVEL SMG-RESIDENCIA TIPO 4 M	-
21547	IMOVEL SMG-RESIDENCIA TIPO 4 M	-
21548	IMOVEL SMG-RESIDENCIA TIPO 4 M	-
21549	IMOVEL SMG-RESIDENCIA TIPO 4 M	-
21550	IMOVEL SMG-RESIDENCIA TIPO 4 M	-
21551	IMOVEL SMG-RESIDENCIA TIPO 4 M	-
21552	IMOVEL SMG-RESIDENCIA TIPO 4 M	-
21553	IMOVEL SMG-RESIDENCIA TIPO 4 M	-
21555	IMOVEL SMG-BL C/2 RESID.TIPO G	-
21556	IMOVEL SMG-BL C/2 RESID.TIPO G	-
21557	IMOVEL SMG-BL C/2 RESID.TIPO G	-
21558	IMOVEL SMG-BL C/2 RESID.TIPO G	-
21559	IMOVEL SMG-BL C/2 RESID.TIPO G	-
21560	IMOVEL SMG-BL C/2 RESID.TIPO G	-
21561	IMOVEL SMG-BL C/2 RESID.TIPO G	-

21562	IMOVEL SMG-BL C/2 RESID.TIPO G	-
21563	IMOVEL SMG-BL C/2 RESID.TIPO G	-
21564	IMOVEL SMG-BL C/2 RESID.TIPO G	-
21565	IMOVEL SMG-BL C/2 RESID.TIPO G	-
21566	IMOVEL SMG-BL C/2 RESID.TIPO G	-
21567	IMOVEL SMG-BL C/2 RESID.TIPO G	-
21568	IMOVEL SMG-BL C/2 RESID.TIPO G	-
21569	IMOVEL SMG-BL C/2 RESID.TIPO G	-
21570	IMOVEL SMG-BL C/2 RESID.TIPO G	-
21571	IMOVEL SMG-BL C/2 RESID.TIPO G	-
21572	IMOVEL SMG-BL C/2 RESID.TIPO G	-
21573	IMOVEL SMG-BL C/2 RESID.TIPO G	-
21574	IMOVEL SMG-BL C/2 RESID.TIPO G	-
21575	IMOVEL SMG-BL C/2 RESID.TIPO G	-
21576	IMOVEL SMG-BL C/2 RESID.TIPO G	-
21577	IMOVEL SMG-BL C/2 RESID.TIPO G	-
21578	IMOVEL SMG-BL C/2 RESID.TIPO G	-
21579	IMOVEL SMG-BL C/2 RESID.TIPO G	-
21580	IMOVEL SMG-BL C/4 RESID.TIPO G	0,02
21581	IMOVEL SMG-BL C/4 RESID.TIPO G	0,02
21582	IMOVEL SMG-BL C/4 RESID.TIPO G	0,02
21583	IMOVEL SMG-BL C/4 RESID.TIPO G	0,02
21584	IMOVEL SMG-BL C/4 RESID.TIPO G	0,02
21585	IMOVEL SMG-BL C/4 RESID.TIPO G	0,02
21586	IMOVEL SMG-BL C/4 RESID.TIPO G	0,02
21587	IMOVEL SMG-BL C/4 RESID.TIPO G	0,02
21588	IMOVEL SMG-BL C/4 RESID.TIPO G	0,02
21589	IMOVEL SMG-BL C/4 RESID.TIPO G	0,02
21590	IMOVEL SMG-BL C/4 RESID.TIPO G	0,02
21591	IMOVEL SMG-BL C/4 RESID.TIPO G	0,02
21592	IMOVEL SMG-BL C/4 RESID.TIPO G	0,02
21593	IMOVEL SMG-BL C/4 RESID.TIPO G	0,02
21594	IMOVEL SMG-BL C/4 RESID.TIPO G	0,02
21595	IMOVEL SMG-BL C/4 RESID.TIPO G	0,02
21596	IMOVEL SMG-BL C/4 RESID.TIPO G	0,02
21597	IMOVEL SMG-BL C/4 RESID.TIPO G	0,02
21598	IMOVEL SMG-BL C/4 RESID.TIPO G	0,02
21599	IMOVEL SMG-BL C/4 RESID.TIPO G	0,02
21600	IMOVEL SMG-BL C/4 RESID.TIPO G	0,02
21601	IMOVEL SMG-BL C/4 RESID.TIPO G	0,02
21602	IMOVEL SMG-BL C/4 RESID.TIPO G	0,02
21603	IMOVEL SMG-BL C/4 RESID.TIPO G	0,02
21604	IMOVEL SMG-BL C/4 RESID.TIPO G	0,02
21605	IMOVEL SMG-BL C/4 RESID.TIPO G	0,02
21606	IMOVEL SMG-BL C/4 RESID.TIPO G	0,02
21607	IMOVEL SMG-BL C/4 RESID.TIPO G	0,02
21608	IMOVEL SMG-BL C/4 RESID.TIPO G	0,02
21609	IMOVEL SMG-BL C/4 RESID.TIPO G	0,02
21610	IMOVEL SMG-BL C/4 RESID.TIPO G	0,02
21611	IMOVEL SMG-BL C/4 RESID.TIPO G	0,02
21612	IMOVEL SMG-BL C/4 RESID.TIPO G	0,02
21613	IMOVEL SMG-BL C/4 RESID.TIPO G	0,02
21614	IMOVEL SMG-BL C/4 RESID.TIPO G	0,02
21615	IMOVEL SMG-BL C/4 RESID.TIPO G	0,02
21616	IMOVEL SMG-BL C/4 RESID.TIPO G	0,02
21617	IMOVEL SMG-BL C/4 RESID.TIPO G	0,02
21618	IMOVEL SMG-BL C/4 RESID.TIPO G	0,02
21619	IMOVEL SMG-BL C/4 RESID.TIPO G	0,02
21620	IMOVEL SMG-BL C/4 RESID.TIPO G	0,02
21621	IMOVEL SMG-BL C/4 RESID.TIPO G	0,02
21622	IMOVEL SMG-BL C/4 RESID.TIPO G	0,02
21623	IMOVEL SMG-BL C/4 RESID.TIPO G	0,02
21624	IMOVEL SMG-BL C/4 RESID.TIPO G	0,02

21625	IMOVEL SMG-BL C/4 RESID.TIPO G	0,02
21626	IMOVEL SMG-BL C/4 RESID.TIPO G	0,02
21627	IMOVEL SMG-BL C/4 RESID.TIPO G	0,02
21628	IMOVEL SMG-BL C/4 RESID.TIPO G	0,02
21629	IMOVEL SMG-BL C/4 RESID.TIPO G	0,02
21630	IMOVEL SMG-BL C/4 RESID.TIPO G	0,02
21631	IMOVEL SMG-BL C/4 RESID.TIPO G	0,02
21632	IMOVEL SMG-BL C/4 RESID.TIPO G	0,02
21633	IMOVEL SMG-BL C/4 RESID.TIPO G	0,02
21634	IMOVEL SMG-BL C/4 RESID.TIPO G	0,02
21635	IMOVEL SMG-BL C/4 RESID.TIPO G	0,02
21636	IMOVEL SMG-BL C/4 RESID.TIPO G	0,02
21637	IMOVEL SMG-BL C/4 RESID.TIPO G	0,02
21638	IMOVEL SMG-BL C/4 RESID.TIPO G	0,02
21639	IMOVEL SMG-BL C/4 RESID.TIPO G	0,02
21640	IMOVEL SMG-BL C/4 RESID.TIPO G	0,02
21641	IMOVEL SMG-BL C/4 RESID.TIPO G	0,02
21642	IMOVEL SMG-BL C/4 RESID.TIPO G	0,02
21643	IMOVEL SMG-BL C/4 RESID.TIPO G	0,02
21644	IMOVEL SMG-BL C/4 RESID.TIPO G	0,02
21645	IMOVEL SMG-BL C/4 RESID.TIPO G	0,02
21646	IMOVEL SMG-BL C/4 RESID.TIPO G	0,02
21647	IMOVEL SMG-BL C/4 RESID.TIPO G	0,02
21648	IMOVEL SMG-BL C/4 RESID.TIPO G	0,02
21649	IMOVEL SMG-BL C/4 RESID.TIPO G	0,02
21650	IMOVEL SMG-BL C/4 RESID.TIPO G	0,02
21651	IMOVEL SMG-BL C/4 RESID.TIPO G	0,02
21652	IMOVEL SMG-BL C/4 RESID.TIPO G	0,02
21654	IMOVEL SMG-RESIDENCIA TIPO 5 M	-
21655	IMOVEL SMG-RESIDENCIA TIPO 5 M	-
21656	IMOVEL SMG-RESIDENCIA TIPO 5 M	-
21657	IMOVEL SMG-RESIDENCIA TIPO 5 M	-
21658	IMOVEL SMG-RESIDENCIA TIPO 5 M	-
21659	IMOVEL SMG-RESIDENCIA TIPO 5 M	-
21660	IMOVEL SMG-RESIDENCIA TIPO 5 M	-
21661	IMOVEL SMG-RESIDENCIA TIPO 5 M	-
21662	IMOVEL SMG-RESIDENCIA TIPO 5 M	-
21663	IMOVEL SMG-RESIDENCIA TIPO 5 M	-
21664	IMOVEL SMG-RESIDENCIA TIPO 5 M	-
21665	IMOVEL SMG-RESIDENCIA TIPO 5 M	-
21666	IMOVEL SMG-RESIDENCIA TIPO 5 M	-
21667	IMOVEL SMG-RESIDENCIA TIPO 5 M	-
21668	IMOVEL SMG-RESIDENCIA TIPO 5 M	-
21669	IMOVEL SMG-RESIDENCIA TIPO 5 M	-
21670	IMOVEL SMG-RESIDENCIA TIPO 5 M	-
21671	IMOVEL SMG-RESIDENCIA TIPO 5 M	-
21672	IMOVEL SMG-RESIDENCIA TIPO 5 M	-
21673	IMOVEL SMG-RESIDENCIA TIPO 5 M	-
21674	IMOVEL SMG-RESIDENCIA TIPO 5 M	-
21675	IMOVEL SMG-RESIDENCIA TIPO 5 M	-
21676	IMOVEL SMG-RESIDENCIA TIPO 5 M	-
21677	IMOVEL SMG-RESIDENCIA TIPO 5 M	-
21678	IMOVEL SMG-RESIDENCIA TIPO 5 M	-
21746	PREDIO MGB-RESTAURANTE PR'DIO	-
21756	PREDIO MTD-AEROPORTO 2000 M2	-
21759	PREDIO MTD-CAPTACAO DE AGUA 6	0,07
21761	PREDIO MTD-CENTRAL DE GENEROS	-
21762	PREDIO MTD-CLUBE JARILOCA 920	-
21763	PREDIO MTD-ESCOLA FEJARI-REFOR	-
21764	PREDIO MTD-ESCRITORIO CENTRAL	-
21765	PREDIO MTD-ESTACAO TRAT. D.AGU	-
21767	PREDIO MTD-PESQUISA FLORESTAL	-
21768	PREDIO MTD-GINASIO DE ESPORTES	-

21769	PREDIO MTD-HOSPITAL ANT. - RUA	-
21770	PREDIO MTD-HOTEL SOLAR DO CARM	-
21771	PREDIO MTD-LUBRIF./LAVAGEM 420	-
21779	PREDIO MTD-RESTAURANTE 1500 M2	-
21779	PREDIO MTD-RESTAURANTE-REFORMA	-
21779	PREDIO MTD-RESTAURANTE-INSTALA	-
21780	PREDIO MTD-SUPERMERCADO 2100 M	-
21781	PREDIO MTD-TELOURARIA - RUA 10	-
21782	PREDIO MTD-TV E RADIO JARI 227	-
21792	PREDIO PLT-CAPTACAO DE AGUA 6	-
21795	PREDIO PLT-SUPERMERCADO 450 M2	-
21812	PREDIO SMG-CAPTACAO DE AGUA 6	-
21832	PREDIO SMG-SUPERMERCADO 450 M2	-
21833	PREDIO SMG-UNIDADE DE SAUDE 28	-
21853	REFORMA DO AEROPORTO	63.408,59
21854	RECUPERAÇÃO DAS ESTRUTURAS MET	68.517,99
21855	RECUPERAÇÃO PARCIAL DE 300 M D	143.004,18
21856	TRANSFERÊNCIA DE BRILHO / FARO	3.971,48
110	VLR ENC PROJ REFORMA ESCRIT CENTRO MEDIC	279.596,05
21700	PREDIO MGB-CENTRO TREINAMENTO	-
21700	PREDIO MGB-CENTRO TREIN.-CONTR	-
1086	ADEQUACAO DO CAIS DO PORTO	5.683.865,01
1086	ADEQUACAO DO CAIS DO PORTO - COMPLEMENTO	264.896,48
21752	PREDIO MGB-SION 01 270 M2	-
21755	PREDIO MGB_SION 02 154 M2	-
21847	REFORMA GALPÃO E CONSTR. CERCA	13.600,02
21849	PLANO DE SEGURANÇA PÚBLICA POR	2.241,53
21850	PAVIMENTAÇÃO ARMAZÉM CELULOSE	266.781,47
165780	CONSTRUÇÃO PREDIO RECEITA FEDE	12.260,41
510015	MELHORIA ARM.AREA E. CELULOSE	-
10400	ATUALIZAÇÃO LABORATÓRIO E ADEQ.	10.032,55
21848	REFORMA DO LABORATÓRIO CENTRAL	97.800,99
490	VLR REF ENC RI 1080277 - POMAR INDOOR	28.810,13
21686	PREDIO MGB-AQUEC.LAVAG.LUBRIFI	-
21694	PREDIO MGB-BORRACHARIA 189 M2	-
21729	PREDIO MGB-OFICINA LEVE 252 M2	-
21775	PREDIO MTD-OFICINA MEC. LEVE 2	-
21775	PREDIO MTD-OFICINA LEVE-TRANSF	-
21784	PREDIO PAC-CASA DA BALANCA 162	-
21788	PREDIO PAC-OFICINA MECANICA 70	-
21789	PREDIO PAC-OFICINA MEC. BRITAD	-
21791	PREDIO PAC-REFEITORIO/SANITARI	-
21810	PREDIO SMG-BALANCA/OFICINA 166	-
21826	PREDIO SMG-LUBRIF/MANUT/BORRAC	-
21827	PREDIO SMG-OFICINA MECANICA 22	-
21828	PREDIO SMG-OFIC.MANUT.MOTO-SER	-
336	RI-1080264 REFORMA 70 CASAS PLANALTO	293.830,48
21813	PREDIO SMG-CAPTACAO VIVEIRO 70	-
21819	PREDIO SMG-DEPOSITO VIVEIRO 01	-
21820	PREDIO SMG-DEPOSITO VIVEIRO 02	-
21821	PREDIO SMG-DEPOSITO VIVEIRO 03	-
21823	PREDIO SMG-ESCRIT. DEP. VIVEIR	-
21834	PREDIO SMG-VIVEIRO 18432 M2	-
21834	PREDIO SMG-VIVEIRO-SIST.IRRIG.	-
21834	PREDIO SMG-VIVEIRO-SIST.IRRIG.	-
21690	PREDIO MGB-BALANCA 01 21 M2	-
21730	PREDIO MGB-OFICINA LOC./PESADA	-
21783	PREDIO PAC-BRITADORES/TRANSP.	-
21682	PREDIO MGB NUCLEO DE PESO 404	-
21718	PREDIO MGB-ESCRITORIO 558 M2	-
21718	PREDIO MGB-ESCRITORIO (ADEQUAC	1.965,61
21721	PREDIO MGB-ESC. EMPREITEIRA 01	-
21722	PREDIO MGB-ESC. EMPREITEIRA 02	-

21725	PREDIO MGB-LABORATORIO 498 M2	-
21725	PREDIO MGB-LABORATORIO-REFORMA	1.496,63
21778	PREDIO MTD-RECURSOS HUMANOS	-
21794	PREDIO PLT-ESCOLA 285 M2	-
21796	PREDIO PLT-UNIDADE DE SAUDE 24	-
21835	REFEITORIO SATELITE-FACEL	-
21836	REFEITORIO SATELITE-FACEL	-
21837	REFEITORIO SATELITE-FACEL	-
21838	REFEITORIO SATELITE-FACEL	-
21839	REFEITORIO SATELITE-FACEL	-
21840	REFEITORIO SATELITE-FACEL	-
21841	REFEITORIO SATELITE-FACEL	-
21842	REFEITORIO SATELITE-FACEL	-
1088	PEDESTAL PARA GRUA ESTACIONARIA LIEBHERR	428.033,23
1089	PAVIMENTACAO INSTALACAO DA GRUA ESTACION	86.095,96
21703	PREDIO MGB-COBERTURA 21 M2	-
21714	PREDIO MGB-DEPOSITO OLEO 47 M2	-
21716	PREDIO MGB-DESCASCADOR E CORRE	-
21719	PREDIO MGB-ESCRITORIO 64 M2	-
21732	PREDIO MGB-PEN.E TRANSPORTADOR	-
21733	PREDIO MGB-PICADOR 01 135 M2	-
21734	PREDIO MGB-PICADOR 02 88 M2	-
21735	PREDIO MGB-PICADORES 172 M2	-
21736	PREDIO MGB-PILHA DE CAVACOS 38	-
21748	PREDIO MGB-SANITARIOS 45 M2	-
21750	PREDIO MGB-SERRARIA 5340 M2	-
21754	PREDIO MGB-TRANSP. E PICADORES	-
21750	PREDIO MGB-SERRARIA-SUSBT.TELH	-
831124	RECUP.CASA TRANSFERENCIA	13.232,75
21699	PREDIO MGB-CAVACOS P/ CALDEIRA	-
21704	PREDIO MGB-COBERTURA CORREIA 9	-
21750	PREDIO MGB-SERRARIA-SUSBT.TELH	-
831124	RECUP.CASA TRANSFERENCIA	13.232,75
1066	PREDIO PLANTA DE OXIGENIO	1.049.674,66
1066	PREDIO PLANTA DE OXIGENIO - COMPLEMENTO	270.290,82
1066	PREDIO PLANTA DE OXIGENIO - COMPLEMENTO	15.727,63
1091	PAVIMENTACAO AREA DO COZIMENTO	218.688,29
21679	PLATAFORMA CELULOSE - MGB	-
21679	PLATAFORMA CELULOSE-MODIF.LINH	46.868,37
21861	PISO DO MESANINO - BRANQUEAMEN	135.064,40
21710	PREDIO MGB-DEPOSITO CELULOSE 1	-
21710	PREDIO MGB-DEPOSITO-RECUPERACA	10.341,04
21710	PREDIO MGB-DEPOSITO-RECUPERACA	4.750,11
21680	PLATAFORMA DE FORCA - MGB	-
21680	PLATAFORMA FORCA-MODIF.LINHAS	19.010,67
21692	PREDIO MGB-BOMBA CAPTACAO 24 M	-
21696	PREDIO MGB-CAPTACAO DE AGUA 10	-
21698	PREDIO MGB-CASA CONTROLE ETA 2	-
21859	REFORMA E MODERN. INSTALAC. UTILIDADES	5.496.605,38
21680	PLATAFORMA DE FORCA-MGB-RECALQ	451.617,95
205	ENC. RI 1080310 - COBERT. SOBRE BIOMASSA	1.729.438,62
21702	PREDIO MGB-CLARIFIC DE EFLUENT	-
21713	PREDIO MGB-DEPOSITO ENXOFRE 13	-
21715	PREDIO MGB-DEP. DESATIVADO 41	-
21737	PREDIO MGB-PLANTA ACETILENO	-
21738	PREDIO MGB-PLANTA OXIGENIO 114	-
21739	PREDIO MGB-PLANTA QUIMICA 2631	-
1085	CONTENCAO DO TANQUE DE SALMOURA	264.575,36
1082	CONTENCAO DO TANQUE DE SODA CAUSTICA	264.575,35
1082	CONTENCAO TANQUE SODA CAUSTICA - COMPLEM	1.310,17
1083	CONTENCAO DO TANQUE DE DIOXIDO DE ENXOFR	264.575,35
1083	CONTENCAO TANQUE DIOXIDO ENXOFRE - COMPL	38.865,36
1084	CONTENCAO DO TANQUE DE ACIDO SULFURICO	264.575,35

1084	CONTENCAO TANQUE ACIDO SULFURICO - COMPL	38.865,36
1081	CONTENCAO DO TANQUE DE DIOXIDO DE CLORO	264.575,35
1371	GALPAO DE SULFATO 75 M2 ESTRUT. METALICA	56.412,33
21695	PREDIO MGB-CAMPO DE PROVAS 26	-
21697	PREDIO MGB-CARPINTARIA 54 M2	-
21707	PREDIO MGB-DEPOSITO 02 94 M2	-
21717	PREDIO MGB-ESCRITORIO 120 M2	-
21720	PREDIO MGB-ESCRITORIO MANUTENC	-
21720	PREDIO MGB-ESCRITORIO-ADEQUACA	5.542,86
21724	PREDIO MGB-JATO DE AREIA 544 M	-
21727	PREDIO MGB-OFICINA AUXILIAR 10	-
21731	PREDIO MGB-OFICINA MANUTENCAO	-
21747	PREDIO MGB-SANITARIOS 108 M2	-
21749	PREDIO MGB-SEGURANCA/AMBULATOR	-
21772	PREDIO MTD-MANUT./CARPINTARIA	-
21776	PREDIO MTD-OFICINA MEC. PESADA	-
21776	PREDIO MTD-OFICINA PES-TRANSF.	-
21777	PREDIO MTD-POSTO COMBUSTIVEL 1	-
21860	ADEQUACAO DO ATERRO INDUSTRIAL	397.309,95
21860	ADEQUACAO ATERRO INDUSTRIAL - COMPLEMENT	21.820,74
21860	RI 1080071 - IMPLANT CELULA ATERRO INDUS	386.563,27
		20.571.031,44

Cód. Do Bem	Descrição do Bem	Valor Líquido do Bem
	Conta Patrimonial: 1322103 - FERRAMENTAS	
55834	MULTIMETRO DIGITAL MOD.8842A S	-
55941	CONJUNTO MOTOR HONDA 5.6 HP GA	0,01
55944	MOTOR HONDA 5.5 HP C/ RABETA G	0,01
55945	MOTOR HONDA 5.5 HP C/ RABETA G	0,01
1419	ROCADEIRA STIHL MOD. FS 290 LAM 3 PONTAS	2.633,33
55821	RETIFICADOR ESTAT.P/ SOLDA ITA	-
55942	02 BOTES EM ELUM•NIO LIGA MARE	-
1	BOIA P/ SINALIZACAO NAUTICA WALMAR BL2	9.063,68
2	BOIA P/ SINALIZACAO NAUTICA WALMAR BL2	9.063,68
3	BOIA P/ SINALIZACAO NAUTICA WALMAR B12	9.826,13
4	BOIA P/ SINALIZACAO NAUTICA WALMAR B12	9.826,13
55938	ECO-SONDA GRAFICA/DIGITAL MOD.	-
55943	TI GER COORP MEIO AMBIENTE	-
42	PERFURADOR DE SOLO STIHL MOD. BT 121	1.365,27
41	APARELHO CEPTOMETRO ACCUPAR LPPAR-80	7.075,07
356	PILODYN 6J FOREST INSTRUM. AVAL. MADEIRA	0,01
242	ESTRUTURA METALICA PARA PONTO DE APOIO	0,01
243	PRENSA PEQUENA	0,01
244	SERRA ELETRICA MEDIA	0,01
245	MAQUINA DE CORTAR CHAPAS	0,01
246	MAQUINA DE CORTE	0,01
247	CONJUNTO OXIGENIO ACETILENO	0,01
248	APARELHO SOLDA BAMBOZZI PICOLLA 400 REBO	0,01
249	APARELHO SOLDA BAMBOZZI MOD. PICOLLA 400	0,01
250	APARELHO SOLDA BAMBOZZI MOD. PICOLLA 400	0,01
251	APARELHO SOLDA BAMBOZZI MOD. PICOLLA 400	0,01
252	COMPRESSOR WAYNE	0,01
253	MAQUINA PARA REPAROS EM PNEUS	0,01
254	TALHA 03 TONELADAS	0,01
255	GIRafa PARA MOVIMENTACAO DE CARGA	0,01
256	TERMONEBULIZADOR C/ MO CHASSI 00327-M6	0,01
256	TERMONEBULIZADOR C/ MO CHASSI 00317-M6	0,01
256	TERMONEBULIZADOR C/ MO CHASSI 00298-L6	0,01
256	CARREGADOR DE BATERIAS	0,01
870	BETONEIRA CSM PORTATIL 400L C/ MOTOR TRI	2.279,60
771	ASSENTADOR DE PNEUS AST 20	81,65
771	BANCADA DE TESTE ALTER C/ MOTOR KITA	568,47
771	CONJUNTO DE 05 BOMBAS DE LUBRIFICACAO	222,59

771	CONJUNTO 02 CALIBRADORES E 01 COMPRESSOR	1.563,97
771	CARREGADOR DE BATERIAS JLW 15 S/20B	132,34
771	CONJUNTO DE CHAVES DE IMPACTO/TORQUE	1.367,50
771	CJ FERRAMENTAS, ESMERILH. E PARAFUDEIRA	806,87
771	CONJUNTO DE FURADEIRAS BANCADA/IMPACTO	634,33
771	GUINDASTE HIDRAULICO ARTICULADO F.10+D25	1.857,05
771	CONJUNTO DE 02 LAVADORAS DE PECAS	889,95
771	CONJUNTO DE 05 LIXADEIRAS PNEUMATICAS	463,13
771	CJ 18 MACACOS HIDRAUL. / CARRO TIRA-RODA	2.187,55
771	CONJUNTO DE 04 MAQUINAS DE SOLDA	3.374,04
771	CONJ. MARTELETE, MULTIMETRO E TOQUIMETRO	211,71
771	CONJ. POLICORTE P/ FERRO E PRENSA HIDRAU	833,64
771	CONJ. PROPULSORAS DE GRAXA E RETIFICADOR	1.340,10
771	CJ 02 TALHAS MANUAIS CAPAC. 1,5 E 5 TON.	598,85
771	TESTADOR DE BATERIAS KITA 600 TB	356,87
771	CONJUNTO DE TORNOS DE BANCADA N° 08 E 10	462,84
957	MEDIDOR DE UMIDADE P/TORAS UMILOG M65	13.114,71
650	MAQUINA DE SOLDA SUPER BANTAM 250 AMP	0,01
668	MAQUINA DE SOLDA ORIGO ESAB ARC 426	96,24
55836	CHEVE PNEUMATICA MOD.LMS56HR25	-
55837	CHAVE PNEUMATICA MOD.LMS56HR25	-
55730	CHAVE PNEUMATICA S-LMS56HR25	-
55731	CHAVE PNEUMATICA S-LMS56HR25	-
55939	CHAVE DE IMPACTO MOD. LMS56HR	-
55783	CHAVE DE IMPACTO KAWASAKI S-07	-
55833	CHAVE PNEUMATICA MOD.LMS64HR-2	-
55940	CHAVE DE IMPACTO KPT 4505	-
990282	KIT DE FERRAMENTAS DIVERSAS	-
165649	TALHA ELETRICA DEMAG 10T	-
877	MAQUINA DE SOLDA EUTETIC POWER MAX 2001	3.227,65
55911	CHAVE DE IMPACTO PNEUMATICA	-
55766	MEDIDOR BAIXA RESISTENC.MBR-10	-
55820	BANCADA DE TESTE P/MOTOR DE PA	-
55826	CALIBRADOR P/TRANSM.ELET.MOD.S	-
55827	CHAVE PNEUMATICA S-LMS36HR16	-
55854	CHAVE PNEUMATICA MOD.LMS56HR20	-
55855	CHAVE PNEUMATICA MOD.LMS56RH20	-
55917	DETECTOR DE VAZAMENTO DE CFC	-
510	MAQUINA DE CORTE MC-46 WHITE MARTINS	2.439,85
605	TERMO VACUO EQUIP TRATAMENTO OLEO ISOLAN	0,01
665	VLR REF ENC RI 1080287 - FERRAM P/ MANUT	1.167,09
1438	COLETOR DE DADOS SKF MODELO CMXA 75	49.058,61
55936	GERADOR FOTOVOLTAICO	-
573	ALINHADOR DE EIXOS A LASER ABECOM	7.113,12
		145.303,85

Cód. Do Bem	Descrição do Bem	Valor Líquido do Bem
	Conta Patrimonial: 1322104 - MOVEIS E UTE	
4968	REFRIGERADOR BRASTEMP NL BRM35B FREE 110	0,01
5095	TV DE PLASMA 42"	0,01
425	CENTRAL DE AR CONDIC. 60.000 BTU'S MIDEA	4.694,95
1344	SMART TV 60 POL FULL HD H6300 SERIE 6 UN	2.770,87
1345	SMART TV 60 POL FULL HD H6300 SERIE 6 UN	2.770,87
217	TELEVISOR TELA PLANA 29" LG MOD. 29FU6TL	39,50
222	ARQUIVO EM ACO COM 04 GAVETAS PANDIM CZ	24,74
288	CONDICIONADOR DE AR 10.000 BTU'S CARRIER	0,01
296	ANTENA PARABOL. RECEPTOR HOT SAT VT1000	34,66
308	BEBEDOURO DE GARRAFA MASTERFRIO	44,41
312	CONDICIONADOR DE AR 10.000 BTU'S CARRIER	0,01
313	CONDICIONADOR DE AR 10.000 BTU'S CARRIER	0,01
398	BEBEDOURO DE GARRAFA MOD. ICY BR 110V	0,01
467	CONDICIONADOR DE AR 30.000 BTUS CARRIER	348,00
514	RADIO TRANSCPTOR MOVEL MODELO EM-200	0,01

640	BEBEDOURO DE GARRAFA MOD. ICY BR MASTERF	0,01
761	CONDICIONADOR DE AR 19.000 BTUS SPRINGER	302,91
762	CONDICIONADOR DE AR 19.000 BTUS SPRINGER	302,91
835	CENTRAL DE AR 18.000 BTU'S SPRINGER	505,49
873	BEBEDOURO GARRAFAO ESMALTEC MOD EGC35B	242,62
954	ROUPEIRO DE ACO 20 PORTAS 1,96x1,23x0,41	418,55
960	CENTRAL DE AR CONDIC 9.000 BTUS SPRINGER	666,46
973	CENTRAL AR CONDICIONADO 9.000 BTUS CONSU	678,75
1482	CENTRAL AR CONDIC. 24.000 BTUS SPRINGER	3.990,86
1485	CENTRAL AR CONDIC. 24.000 BTU'S SPRINGER	4.075,64
61167	BALANCA ELETRON.POLICONT S-200	-
61243	BALANCA CAP.1500KG MOD.2180 S-	-
61360	CONDICIONADOR DE AR CONSUL AF1	-
61361	CONDICIONADOR DE AR CONSUL AF1	-
61362	CONDICIONADOR DE AR CONSUL AF1	-
61363	CONDICIONADOR DE AR CONSUL AF1	-
61364	CONDICIONADOR DE AR CONSUL AF1	-
61385	MESA P/CAIXA REGISTRADORA EM C	-
89827	MAQ XEROX MOD 1035 S-99P253711	-
6000803	ARMARIO DE MADEIRA REVEST EM L	-
6001665	MESA DE MADEIRA C/ 2 GAVETAS D	-
6001666	MESA DE MADEIRA C/2 GAVETAS D	-
6001667	MESA DE MADEIRA C/ 4 GAVETAS E	-
6001673	MESA DE MADEIRA C/ 4 GAVETAS E	-
6001679	MESA DE MADEIRA C/ 3 GAVETAS D	-
6001680	MESA DE MADEIRA C/ 6 GAVETAS D	-
6001681	ARQUIVO DE ACO C/ 4 GAVETAS TI	-
6001682	ARQUIVO DE ACO C/ 4 GAVETAS TI	-
6001683	ARQUIVO DE ACO C/ 4 GAVETAS TI	-
6001684	ARQUIVO DE ACO C/ 4 GAVETAS TI	-
6001685	ARQUIVO DE ACO C/ 4 GAVETAS TI	-
6001686	ARQUIVO DE ACO C/ 4 GAVETAS TI	-
6001696	REFRIGERADOR CLIMAX	-
6001697	ARMARIO DE MADEIRA C/ 2 PORTAS	-
6001705	MESA DE MADEIRA P/ IMPRESSORA	-
6001710	ESTANTE DE ACO C/ 8 PRATELEIRA	-
6001711	ESTANTE DE ACO C/ 8 PRATELEIRA	-
6001712	ESTANTE DE ACO C/ 8 PRATELEIRA	-
6001713	ESTANTE DE ACO C/ 8 PRATELEIRA	-
6001714	ESTANTE DE ACO C/ 8 PRATELEIRA	-
6001715	ESTANTE DE ACO C/ 8 PRATELEIRA	-
6001716	ESTANTE DE ACO C/ 8 PRATELEIRA	-
6001717	ESTANTE DE ACO C/ 8 PRATELEIRA	-
6001718	ESTANTE DE ACO C/ 8 PRATELEIRA	-
6001719	ESTANTE DE ACO C/ 10 PRATELEIR	-
6001720	ESTANTE DE ACO C/ 10 PRATELEIR	-
6001721	ESTANTE DE ACO C/ 10 PRATELEIR	-
6001722	ESTANTE DE ACO C/ 10 PRATELEIR	-
6001723	ESTANTE DE ACO C/ 10 PRATELEIR	-
6001724	ESTANTE DE ACO C/ 10 PRATELEIR	-
6001725	ESTANTE DE ACO C/ 10 PRATELEIR	-
6001726	ESTANTE DE ACO C/ 10 PRATELEIR	-
6001727	ESTANTE DE ACO C/ 10 PRATELEIR	-
6001728	ESTANTE DE ACO C/ 10 PRATELEIR	-
6001729	ESTANTE DE ACO C/ 10 PRATELEIR	-
6001730	ESTANTE DE ACO C/ 10 PRATELEIR	-
6001731	ESTANTE DE ACO C/ 10 PRATELEIR	-
6001732	ESTANTE DE ACO C/ 10 PRATELEIR	-
6001733	ESTANTE DE ACO C/ 10 PRATELEIR	-
6001734	ESTANTE DE ACO C/ 10 PRATELEIR	-
6001735	ESTANTE DE ACO C/ 10 PRATELEIR	-
6001736	ESTANTE DE ACO C/ 10 PRATELEIR	-
6001737	ESTANTE DE ACO C/ 10 PRATELEIR	-

6001738	ESTANTE DE ACO C/ 10 PRATELEIR	-
6001739	ESTANTE DE ACO C/ 10 PRATELEIR	-
6001740	ESTANTE DE ACO C/ 10 PRATELEIR	-
6001741	ESTANTE DE ACO C/ 10 PRATELEIR	-
6001742	ESTANTE DE ACO C/ 10 PRATELEIR	-
6001743	ESTANTE DE ACO C/ 10 PRATELEIR	-
6001744	ESTANTE DE ACO C/ 10 PRATELEIR	-
6001745	ESTANTE DE ACO C/ 10 PRATELEIR	-
6001746	ESTANTE DE ACO C/ 10 PRATELEIR	-
6001747	ESTANTE DE ACO C/ 10 PRATELEIR	-
6001748	ESTANTE DE ACO C/ 10 PRATELEIR	-
6001749	ESTANTE DE ACO C/ 10 PRATELEIR	-
6001750	ESTANTE DE ACO C/ 10 PRATELEIR	-
6001751	ESTANTE DE ACO C/ 10 PRATELEIR	-
6001752	ESTANTE DE ACO C/ 10 PRATELEIR	-
6001753	ESTANTE DE ACO C/ 10 PRATELEIR	-
6001754	ESTANTE DE ACO C/ 10 PRATELEIR	-
6001755	ESTANTE DE ACO C/ 10 PRATELEIR	-
6001756	ESTANTE DE ACO C/ 10 PRATELEIR	-
6001757	ESTANTE DE ACO C/ 10 PRATELEIR	-
6001758	ESTANTE DE ACO C/ 10 PRATELEIR	-
6001759	ESTANTE DE ACO C/ 10 PRATELEIR	-
6001760	ESTANTE DE ACO C/ 10 PRATELEIR	-
6001761	ESTANTE DE ACO C/ 10 PRATELEIR	-
6001762	ESTANTE DE ACO C/ 10 PRATELEIR	-
6001763	ESTANTE DE ACO C/ 10 PRATELEIR	-
6001764	ESTANTE DE ACO C/ 10 PRATELEIR	-
6001765	ESTANTE DE ACO C/ 10 PRATELEIR	-
6001766	ESTANTE DE ACO C/ 10 PRATELEIR	-
6001767	ESTANTE DE ACO C/ 8 PRATELEIRA	-
6001768	ESTANTE DE ACO C/ 9 PRATELEIRA	-
6001769	ESTANTE DE ACO C/ 9 PRATELEIRA	-
6001770	ESTANTE DE ACO C/ 9 PRATELEIRA	-
6001771	ESTANTE DE ACO C/ 9 PRATELEIRA	-
6001773	ESTANTE DE ACO C/ 8 PRATELEIRA	-
6001774	ESTANTE DE ACO C/ 8 PRATELEIRA	-
6001775	ESTANTE DE ACO C/ 8 PRATELEIRA	-
6001776	ESTANTE DE ACO C/ 8 PRATELEIRA	-
6001777	ESTANTE DE ACO C/ 8 PRATELEIRA	-
6001778	ESTANTE DE ACO C/ 8 PRATELEIRA	-
6001779	ESTANTE DE ACO C/ 8 PRATELEIRA	-
6001780	ESTANTE DE ACO C/ 8 PRATELEIRA	-
6001781	ESTANTE DE ACO C/ 8 PRATELEIRA	-
6001782	ESTANTE DE ACO C/ 8 PRATELEIRA	-
6001783	ARQUIVO DE ACO C/ 4 GAVETAS TI	-
6001786	MESA DE MADEIRA C/ 2 GAVETAS D	-
6001787	MESA DE MADEIRA C/ 2 GAVETAS D	-
6001788	MESA DE MADEIRA C/ 2 GAVETAS D	-
6001792	MESA DE MADEIRA P/ IMPRESSORA	-
6001794	MESA AUXILIAR DE MADEIRA C/ 4	-
6001798	ESTANTE DE ACO C/ 9 PRATELEIRA	-
6001799	ESTANTE DE ACO C/ 9 PRATELEIRA	-
6001800	ESTANTE DE ACO C/ 9 PRATELEIRA	-
6001801	ESTANTE DE ACO C/ 9 PRATELEIRA	-
6001802	ESTANTE DE ACO C/ 9 PRATELEIRA	-
6001803	ESTANTE DE ACO C/ 9 PRATELEIRA	-
6001804	ESTANTE DE ACO C/ 9 PRATELEIRA	-
6001805	ESTANTE DE ACO C/ 9 PRATELEIRA	-
6001806	ESTANTE DE ACO C/ 9 PRATELEIRA	-
6001807	ESTANTE DE ACO C/ 9 PRATELEIRA	-
6001808	ESTANTE DE ACO C/ 9 PRATELEIRA	-
6001809	ESTANTE DE ACO C/ 9 PRATELEIRA	-
6001810	ESTANTE DE ACO C/ 9 PRATELEIRA	-

6001811 ESTANTE DE ACO C/ 9 PRATELEIRA
6001812 ESTANTE DE ACO C/ 9 PRATELEIRA
6001814 MESA DE MADEIRA C/ 6 GAVETAS E
6001819 ESTANTE DE ACO C/ 10 PRATELEIR
6001820 ESTANTE DE ACO C/ 10 PRATELEIR
6001821 ESTANTE DE ACO C/ 10 PRATELEIR
6001822 ESTANTE DE ACO C/ 10 PRATELEIR
6001823 ESTANTE DE ACO C/ 10 PRATELEIR
6001824 ESTANTE DE ACO C/ 10 PRATELEIR
6001825 ESTANTE DE ACO C/ 10 PRATELEIR
6001826 ESTANTE DE ACO C/ 10 PRATELEIR
6001827 ESTANTE DE ACO C/ 10 PRATELEIR
6001828 ESTANTE DE ACO C/ 10 PRATELEIR
6001829 ESTANTE DE ACO C/ 10 PRATELEIR
6001830 ESTANTE DE ACO C/ 10 PRATELEIR
6001831 ESTANTE DE ACO C/ 10 PRATELEIR
6001832 ESTANTE DE ACO C/ 10 PRATELEIR
6001833 ESTANTE DE ACO C/ 10 PRATELEIR
6001834 ESTANTE DE ACO C/ 10 PRATELEIR
6001835 ESTANTE DE ACO C/ 10 PRATELEIR
6001836 ESTANTE DE ACO C/ 10 PRATELEIR
6001837 ESTANTE DE ACO C/ 10 PRATELEIR
6001838 ESTANTE DE ACO C/ 10 PRATELEIR
6001839 ESTANTE DE ACO C/ 10 PRATELEIR
6001840 ESTANTE DE ACO C/ 10 PRATELEIR
6001841 ESTANTE DE ACO C/ 10 PRATELEIR
6001842 ESTANTE DE ACO C/ 10 PRATELEIR
6001843 ESTANTE DE ACO C/ 6 PRATELEIRA
6001846 ESTANTE DE ACO C/ 10 PRATELEIR
6001847 ESTANTE DE ACO C/ 10 PRATELEIR
6001848 ESTANTE DE ACO C/ 10 PRATELEIR
6001849 ESTANTE DE ACO C/ 10 PRATELEIR
6001850 ESTANTE DE ACO C/ 10 PRATELEIR
6001851 ESTANTE DE ACO C/ 10 PRATELEIR
6001852 ESTANTE DE ACO C/ 10 PRATELEIR
6001853 ESTANTE DE ACO C/ 10 PRATELEIR
6001854 ESTANTE DE ACO C/ 10 PRATELEIR
6001855 ESTANTE DE ACO C/ 10 PRATELEIR
6001856 ESTANTE DE ACO C/ 10 PRATELEIR
6001857 MESA DE MADEIRA REVEST EM LAMI
6001859 MESA DE MADEIRA MACICA C/ 2 GA
6001862 ESTANTE DE ACO C/ 9 PRATELEIRA
6001863 ESTANTE DE ACO C/ 9 PRATELEIRA
6001864 ESTANTE DE ACO C/ 10 PRATELEIR
6001865 ESTANTE DE ACO C/ 4 PRATELEIRA
6001866 ESTANTE DE ACO C/ 10 PRATELEIR
6001867 ESTANTE DE ACO C/ 9 PRATELEIRA
6001868 ESTANTE DE ACO C/ 6 PRATELEIRA
6001869 ESTANTE DE ACO C/ 6 PRATELEIRA
6002839 MESA DE MADEIRA REVEST EM CERE
6002840 MESA DE MADEIRA REVEST EM CERE
6002842 MESA DE MADEIRA REVEST EM CERE
6002843 MESA DE MADEIRA REVEST EM CERE
6002844 MESA DE MADEIRA C/6 GAVETAS DI
6002848 MESA AUXILIAR DE MADEIRA C/2 G
6002851 ESTANTE DE ACO C/8 PRATELEIRA
6002854 MESA AUXILIAR DE MADEIRA C/EST
6002861 MESA AUXILIAR DE MADEIRA C/EST
6002868 MESA DE MADEIRA P/ IMPRESSORA
6002870 MESA DE MADEIRA P/MICRO
6002871 MESA DE MADEIRA P/MICRO
6002878 ARQUIVO DE ACO C/ 4 GAVETAS TI
6002879 MESA DE MADEIRA C/2 GAVETAS, 2

6002880	MESA AUXILIAR DE MADEIRA C/EST
6002886	MESA DE MADEIRA C/1 GAVETA E 1
6002890	ESTANTE DE ACO C/5 PRATELEIRAS
6002891	MESA DE MADEIRA DIM 1,60 X 0,6
6002894	ARQUIVO DE ACO C/ 4 GAVETAS TI
6002895	ARQUIVO DE ACO C/ 4 GAVETAS TI
6002898	MESA DE MADEIRA C/ 2 GAVETAS E
6002899	MESA DE MADEIRA C/ 3 GAVETAS D
6002902	MESA DE MADEIRA P/ IMPRESSORA
6002903	MESA DE MADEIRA P/ MICROCOMPUT
6002907	MESA DE MADEIRA C/ 2 GAVETAS E
6002908	ARMARIO DE MADEIRA C/ 2 PORTAS
6002910	ARMARIO DE MADEIRA REVEST.EM L
6002911	ARMARIO DE MADEIRA REVEST.EM L
6002912	ARMARIO DE MADEIRA REVEST.EM L
6002913	MESA DE MADEIRA REVEST.EM LAMI
6002914	MESA DE MADEIRA REVEST.EM LAMI
6002922	MESA AUXILIAR DE MADEIRA C/ ES
6003402	MESA DE MADEIRA REVEST EM LAMI
6003405	ARMARIO BAIXO DE MADEIRA REVES
6003410	MESA DE MADEIRA REVEST EM LAMI
6003412	MESA DE MADEIRA REVEST EM LAMI
6003415	ESTANTE DE ACO C/ 8 PRATELEIRA
6003416	MESA DE MADEIRA REVEST EM LAMI
6003417	ARQUIVO DE ACO C/ 4 GAVETAS TI
6003419	ESTANTE DE ACO C/ 6 PRATELEIRA
6003420	MESA DE MADEIRA REVEST EM LAMI
6003423	MESA DE MADEIRA C/ 4 GAVETAS E
6003426	COPIADORA XEROX MOD 1035
6003433	MESA DE MADEIRA REVEST.EM JACA
6003434	REFRIGERADOR CONSUL LUXO TIPO
6003436	MESA DE MADEIRA REVEST.EM JACA
6003439	ARMARIO DE MADEIRA REVEST.EM L
6003440	MESA AUXILIAR DE MADEIRA REVES
6003442	ARMARIO DE MADEIRA C/ 2 PORTAS
6003446	ARQUIVO DE ACO C/ 4 GAVETAS TI
6003447	MESA DE MADEIRA C/ 3 GAVETAS E
6003451	MESA DE MADEIRA DIM 1,90 X 0,9
6003454	MESA DE MADEIRA REVEST.EM CERÉ
6003459	MESA DE MADEIRA C/ 3 GAVETAS E
6003461	ARQUIVO DE ACO C/ 4 GAVETAS TI
6003466	MESA DE MADEIRA C/ 2 GAVETAS E
6003472	MESA DE MADEIRA C/ 3 GAVETAS E
6003475	REFRIGERADOR CONSUL MOD.LUXO 1
6003480	MESA DE MADEIRA P/ IMPRESSORA
6003482	MESA AUXILIAR DE MADEIRA C/ ES
6003483	MESA DE MADEIRA C/ 3 GAVETAS E
6003484	ESTANTE DE MADEIRA C/ 8 DIVISO
6003486	MESA DE MADEIRA REVEST.EM JACA
6003489	MESA DE MADEIRA P/ MICRO COMPU
6003494	FREEZER HORIZONTAL C/ 2 TAMPAS
6003501	MESA DE MADEIRA P/ MICRO COMPU
6003502	MESA DE MADEIRA C/ 3 GAVETAS E
6003509	MESA AUXILIAR DE MADEIRA REVES
6003511	MESA AUXILIAR DE MADEIRA DIM 0
6003513	MESA DE MADEIRA REVEST.EM JACA
6003514	MESA DE MADEIRA P/ MICRO COMPU
6003520	MESA DE MADEIRA C/ 3 GAVETAS E
6003524	ESTANTE DE ACO C/ 6 PRATELEIRA
6003526	MESA DE MADEIRA C/ 3 GAVETAS E
6003528	MESA DE MADEIRA C/ 6 GAVETAS D
6003530	MESA DE MADEIRA C/ 3 GAVETAS E
6003533	MESA AUXILIAR DE MADEIRA REVES

6003535	ESTANTE DE ACO C/ 6 PRATELEIRA
6003536	MESA DE MADEIRA P/ MICRO COMPU
6003540	MESA DE MADEIRA P/MICROCOMPUTA
6003547	MESA AUXILIAR DE MADEIRA DIM 0
6003548	ESTANTE DE ACO C/3 PRATELEIRAS
6003551	MESA DE MADEIRA C/6 GAVETAS DI
6003563	MESA DE MADEIRA REVEST EM CERE
6003565	MESA AUXILIAR DE MADEIRA C/EST
6003566	MESA DE MADEIRA C/3 GAVETAS E
6003569	MESA DE MADEIRA DIM. 0,60 X 0,
6003573	MESA AUXILIAR DE MADEIRA DIM.
6003576	MESA DE MADEIRA REVEST. EM CER
6003578	ESTANTE DE ACO C/4 PRATELEIRAS
6003580	MESA DE MADEIRA C/6 GAVETAS E
6003583	ESTANTE DE ACO C/6 PRATELEIRAS
6003588	ESTANTE DE ACO C/13 PRATELEIRA
6003589	ESTANTE DE ACO C/13 PRATELEIRA
6003590	ESTANTE DE ACO C/13 PRATELEIRA
6003591	ESTANTE DE ACO C/13 PRATELEIRA
6003592	ESTANTE DE ACO C/13 PRATELEIRA
6003593	ESTANTE DE ACO C/13 PRATELEIRA
6003594	ESTANTE DE ACO C/10 PRATELEIRA
6003595	ESTANTE DE ACO C/10 PRATELEIRA
6003597	APARELHO DE AR CONDICIONADO GE
6003600	ARQUIVO DE ACO C/ 4 GAVETAS TI
6003601	ARQUIVO DE ACO C/ 4 GAVETAS TI
6003602	MESA DE MADEIRA REVEST. EM LAM
6003606	MESA DE MADEIRA P/ TERMINAL DE
6003607	MESA DE MADEIRA C/3 GAVETAS E
6003608	ESTANTE DE ACO C/7 PRATELEIRAS
6003612	MESA DE MADEIRA C/6 GAVETAS E
6003620	ESTANTE DE ACO C/7 PRATELEIRAS
6003622	ESTANTE DE ACO C/7 PRATELEIRAS
6003623	ESTANTE DE ACO C/7 PRATELEIRAS
6003624	ESTANTE DE ACO C/7 PRATELEIRAS
6003625	ESTANTE DE ACO C/7 PRATELEIRAS
6003626	ESTANTE DE ACO C/7 PRATELEIRAS
6003627	ESTANTE DE ACO C/7 PRATELEIRAS
6003628	ESTANTE DE ACO C/7 PRATELEIRAS
6003629	ESTANTE DE ACO C/7 PRATELEIRAS
6003634	ESTANTE DE ACO C/7 PRATELEIRAS
6003636	ESTANTE DE ACO C/7 PRATELEIRAS
6003640	ESTANTE DE ACO C/7 PRATELEIRAS
6003641	ESTANTE DE ACO C/7 PRATELEIRAS
6003644	ESTANTE DE ACO C/7 PRATELEIRAS
6003645	ESTANTE DE ACO C/7 PRATELEIRAS
6003648	ESTANTE DE ACO C/7 PRATELEIRAS
6003649	ESTANTE DE ACO C/7 PRATELEIRAS
6003651	ESTANTE DE ACO C/7 PRATELEIRAS
6003652	ESTANTE DE ACO C/7 PRATELEIRAS
6003657	ESTANTE DE ACO C/7 PRATELEIRAS
6003660	ESTANTE DE ACO C/7 PRATELEIRAS
6003661	ESTANTE DE ACO C/7 PRATELEIRAS
6003662	ESTANTE DE ACO C/7 PRATELEIRAS
6003663	ESTANTE DE ACO C/7 PRATELEIRAS
6003664	ESTANTE DE ACO C/7 PRATELEIRAS
6003665	ESTANTE DE ACO C/7 PRATELEIRAS
6003666	ESTANTE DE ACO C/7 PRATELEIRAS
6003667	ESTANTE DE ACO C/7 PRATELEIRAS
6003668	ESTANTE DE ACO C/7 PRATELEIRAS
6003669	ESTANTE DE ACO C/7 PRATELEIRAS
6003670	ESTANTE DE ACO C/7 PRATELEIRAS
6003671	ESTANTE DE ACO C/7 PRATELEIRAS

6003672 ESTANTE DE ACO C/7 PRATELEIRAS
6003673 ESTANTE DE ACO C/7 PRATELEIRAS
6003674 ESTANTE DE ACO C/7 PRATELEIRAS
6003675 ESTANTE DE ACO C/7 PRATELEIRAS
6003676 ESTANTE DE ACO C/7 PRATELEIRAS
6003677 ESTANTE DE ACO C/7 PRATELEIRAS
6003678 ESTANTE DE ACO C/7 PRATELEIRAS
6003679 ESTANTE DE ACO C/7 PRATELEIRAS
6003680 ESTANTE DE ACO C/7 PRATELEIRAS
6003681 ESTANTE DE ACO C/7 PRATELEIRAS
6003682 ESTANTE DE ACO C/7 PRATELEIRAS
6003683 ESTANTE DE ACO C/7 PRATELEIRAS
6003684 ESTANTE DE ACO C/7 PRATELEIRAS
6003685 ESTANTE DE ACO C/7 PRATELEIRAS
6003686 ESTANTE DE ACO C/7 PRATELEIRAS
6003687 ESTANTE DE ACO C/7 PRATELEIRAS
6003688 ESTANTE DE ACO C/7 PRATELEIRAS
6003689 ESTANTE DE ACO C/7 PRATELEIRAS
6003690 ESTANTE DE ACO C/7 PRATELEIRAS
6003691 ESTANTE DE ACO C/7 PRATELEIRAS
6003692 ESTANTE DE ACO C/7 PRATELEIRAS
6003693 ESTANTE DE ACO C/7 PRATELEIRAS
6003694 ESTANTE DE ACO C/7 PRATELEIRAS
6003695 ESTANTE DE ACO C/7 PRATELEIRAS
6003696 ESTANTE DE ACO C/7 PRATELEIRAS
6003697 ESTANTE DE ACO C/7 PRATELEIRAS
6003698 ESTANTE DE ACO C/7 PRATELEIRAS
6003699 ESTANTE DE ACO C/7 PRATELEIRAS
6003700 ESTANTE DE ACO C/7 PRATELEIRAS
6003701 ESTANTE DE ACO C/7 PRATELEIRAS
6003702 ESTANTE DE ACO C/7 PRATELEIRAS
6003703 ESTANTE DE ACO C/7 PRATELEIRAS
6003704 ESTANTE DE ACO C/7 PRATELEIRAS
6003705 ESTANTE DE ACO C/7 PRATELEIRAS
6003706 ESTANTE DE ACO C/7 PRATELEIRAS
6003707 ESTANTE DE ACO C/11 PRATELEIRA
6003708 ESTANTE DE ACO C/7 PRATELEIRAS
6003709 ESTANTE DE ACO C/13 PRATELEIRA
6003710 ESTANTE DE ACO C/13 PRATELEIRA
6003711 ESTANTE DE ACO C/13 PRATELEIRA
6003712 ESTANTE DE ACO C/9 PRATELEIRAS
6003714 ESTANTE DE ACO C/13 PRATELEIRA
6003715 ESTANTE DE ACO C/13 PRATELEIRA
6003716 ESTANTE DE ACO C/13 PRATELEIRA
6003717 ESTANTE DE ACO C/13 PRATELEIRA
6003718 ESTANTE DE ACO C/13 PRATELEIRA
6003719 ESTANTE DE ACO C/13 PRATELEIRA
6003720 ESTANTE DE ACO C/13 PRATELEIRA
6003721 ESTANTE DE ACO C/13 PRATELEIRA
6003722 ESTANTE DE ACO C/13 PRATELEIRA
6003723 ESTANTE DE ACO C/13 PRATELEIRA
6003724 ESTANTE DE ACO C/13 PRATELEIRA
6003725 ESTANTE DE ACO C/13 PRATELEIRA
6003726 ESTANTE DE ACO C/9 PRATELEIRAS
6003727 ESTANTE DE ACO 9 PRATELEIRAS E
6003728 ESTANTE DE ACO C/12 PRATELEIRA
6003729 MESA DE MADEIRA C/3 GAVETAS E
6003772 ARQUIVO DE ACO C/ 4 GAVETAS TI
6003773 MESA DE MADEIRA C/3 GAVETAS E
6003777 ARQUIVO DE ACO C/ 4 GAVETAS TI
6003779 ARQUIVO DE ACO C/ 4 GAVETAS TI
6003781 MESA DE MADEIRA C/ 4 GAVETAS D
6003783 ESTANTE DE MADEIRA C/6 DIVISOE

6003790 ESTANTE DE ACO C/6 PRATELEIRAS
6003796 MESA DE MADEIRA C/3 GAVETAS E
6003801 MESA DE MADEIRA P/ TERMINAL DE
6004212 ARQUIVO DE ACO C/ 4 GAVETAS E
6004213 ARMARIO DE MADEIRA C/ 2 PORTAS
6004214 MESA AUXILIAR DE MADEIRA DIM O
6004216 ESTANTE DE MADEIRA REVEST.EM C
6004217 MESA DE MADEIRA C/ 6 GAVETAS E
6004218 ARQUIVO DE ACO C/ 4 GAVETAS E
6004225 REFRIGERADOR CONSUL LUXO TIPO
6004227 ARMARIO DE ACO C/ TAMPO DE MAD
6004230 ESTANTE DE ACO C/ 6 PRATELEIRA
6004231 MESA DE MADEIRA C/ ESTRUT.CROM
6004236 MESA DE MADEIRA C/ 6 GAVETAS E
6004238 MESA DE MADEIRA C/ 3 GAVETAS E
6004242 MESA DE MADEIRA C/ 3 GAVETAS E
6004244 MESA DE MADEIRA P/ IMPRESSORA
6004248 MESA DE MADEIRA P/ MICROCOMPUT
6004249 MESA DE MADEIRA C/ 3 GAVETAS E
6004251 MESA DE MADEIRA C/ 3 GAVETAS E
6004253 MESA AUXILIAR DE MADEIRA REVES
6004256 MESA DE MADEIRA P/ MICROCOMPUT
6004257 MESA DE MADEIRA P/ TERMINAL DE
6004259 MESA DE MADEIRA C/ 3 GAVETAS E
6004261 ESTANTE DE ACO C/ 6 PRATELEIRA
6004263 ESTANTE DE ACO C/ 3 PRATELEIRA
6004268 ESTANTE DE ACO C/ 6 PRATELEIRA
6004270 ARQUIVO DE ACO C/ 4 GAVETAS TI
6004272 MESA DE MADEIRA P/ MICROCOMPUT
6004274 MESA DE MADEIRA REVEST.EM JACA
6004276 ESTANTE DE ACO C/ 6 PRATELEIRA
6004277 MESA DE MADEIRA REVEST.EM LAMI
6004278 MESA DE MADEIRA C/ 6 GAVETAS E
6004280 MESA DE MADEIRA C/ 6 GAVETAS E
6004282 ARMARIO DE MADEIRA C/ 1 PORTA
6004287 ESTANTE DE MADEIRA C/ 4 DIVISO
6004288 MESA DE MADEIRA REVEST EM LAMI
6004294 MESA DE MADEIRA REVEST EM LAMI
6004299 MESA DE MADEIRA REVEST. EM LAM
6004301 ARMARIO DE MADEIRA REVEST. EM
6004308 MESA DE MADEIRA REVEST. EM LAM
6004314 MESA DE MADEIRA REVEST. EM LAM
6004317 MESA DE MADEIRA REVEST. EM LAM
6004322 MESA DE MADEIRA REVEST. EM LAM
6004323 MESA DE MADEIRA REVEST EM LAMI
6004325 ARMARIO DE MADEIRA C/ 2 PORTAS
6004326 ARMARIO BAIXO DE MADEIRA REVES
6004330 ARMARIO BAIXO DE MADEIRA REVES
6004333 MESA DE MADEIRA REVEST. EM LAM
6004334 MESA DE MADEIRA REVEST. EM LAM
6004336 ARMARIO DE MADEIRA REVEST. EM
6004338 MESA DE MADEIRA REVEST. EM LAM
6004342 ARMARIO DE MADEIRA REVEST EM L
6004344 MESA DE MADEIRA REVEST. EM LAM
6004347 MESA DE MADEIRA P/ IMPRESSORA
6004349 MESA DE MADEIRA P/ TERMINAL DE
6004353 MESA DE MADEIRA REVEST. EM LAM
6004356 MESA DE MADEIRA REVEST. EM LAM
6004358 MESA DE MADEIRA REVEST. EM LAM
6004360 MESA DE MADEIRA REVEST. EM LAM
6004364 MESA DE MADEIRA P/ IMPRESSORA
6004366 ARMARIO DE MADEIRA REVEST. EM
6004367 ARMARIO DE MADEIRA REVEST. EM

6004368	ARMARIO DE MADEIRA REVEST. EM	-
6004369	ARMARIO DE MADEIRA REVEST. EM	-
6004371	MESA DE MADEIRA REVEST EM LAMI	-
6004374	MESA DE MADEIRA REVEST E LAMIN	-
6004377	MESA DE MADEIRA REVEST. EM LAM	-
6004382	MESA DE MADEIRA REVEST EM LAMI	-
6004386	MESA P/ IMPRESSORA DE MADEIRA	-
6004387	MESA DE MADEIRA REVEST EM LAMI	-
6004392	MESA DE MADEIRA REVEST. EM LAM	-
6004395	ARMARIO DE MADEIRA REVEST. EM	-
6004398	MESA DE MADEIRA REVEST. EM LAM	-
6005719	MESA DE MADEIRA C/1 GAVETA E E	-
6008778	ARQUIVO DE ACO C/ 4 GAVETAS TI	-
6008871	ARMARIO EM COMPENSADO E FORMIC	-
6009324	ASPIRADOR DE PO 3 HP 220V	0,01
6009485	CONDICIONADOR DE AR 18000 BTUS	0,01
6009486	CONDICIONADOR DE AR 18000 BTUS	0,01
6009487	CONDICIONADOR DE AR 18000 BTUS	0,01
27	MESA GERENCIAL MARTINUCCI C/ 02 GAVETAS	0,01
28	MESA GERENCIAL MARTINUCCI C/ 02 GAVETAS	0,01
29	MESA GERENCIAL MARTINUCCI C/ 02 GAVETAS	0,01
30	MESA GERENCIAL MARTINUCCI C/ 02 GAVETAS	0,01
31	MESA GERENCIAL MARTINUCCI C/ 02 GAVETAS	0,01
433	BEBEDOURO COLUNA BELLIERE GHI CINZA/INOX	74,41
758	BEBEDOURO DE MESA BELLIERE MHP CALIPSO	118,94
769	CONDICIONADOR DE AR 9.000 BTU'S ADMIRAL	129,13
770	CONDICIONADOR DE AR 12.000 BTU'S ADMIRAL	191,58
771	CONDICIONADOR DE AR 12.000 BTU'S CARRIER	191,58
6003838	ARQUIVO DE ACO C/ 4 GAVETAS TI	-
6004601	ARQUIVO DE ACO C/ 4 GAVETAS TI	-
6004667	ARQUIVO DE ACO C/ 4 GAVETAS TI	-
6005641	ARQUIVO DE ACO C/ 4 GAVETAS TI	-
6007819	ARQUIVO DE ACO C/ 4 GAVETAS TI	-
6007821	ARQUIVO DE ACO C/ 4 GAVETAS TI	-
6008911	CADEIRA GIRATORIA	-
6008928	CONDICIONADOR DE AR 18.000 BTU	-
6009279	FOTOPOLIMERIZADOR HELIOMAT - I	-
6009622	DESPESAS COM AR CONDICIONADO D	-
6009630	CADEIRA EURODESIGN COR AZUL PA	-
6009631	MESA COL-SUPLA C/ 3 GAVETAS E	-
807	CONDICIONADOR DE AR 10.000 BTUS SPRINGER	252,07
822	CONDICIONADOR DE AR 10.000 BTUS ELECTROL	307,54
226	MESA P/ COMPUT(ESCRIVANINHA) C/ 02 GAVET	30,42
227	MESA P/ COMPUT(ESCRIVANINHA) C/ 02 GAVET	30,42
813	CENTRAL DE AR 12.000 BTU'S SPRINGER	311,51
6008968	CONDICIONADOR DE AR 18.000 BTU	-
6008979	BALANCA DE PRECISAO 3000G	-
6009021	FORNO MICROONDAS 45 L	-
6009121	FORNO MUFLA TEMP.1200C	-
6009122	FORNO MUFLA TEMP.1200C	-
6009123	AMOSTRADOR SEQUENCIAL C/ACESSO	-
6009635	ARQUIVO EM AÇO PANDIN OF-4SL C	-
1416	BEBEDOURO DE COLUNA IBBL GFN-2000 BRANCO	576,47
61214	MESA C/TECLADO ABA LATERAL	-
6008840	CADEIRA GIRATORIA	-
6008841	MESA P/MICROCOMPUTADOR	-
6008842	MESA P/MICROCOMPUTADOR	-
6008844	MESA P/MICROCOMPUTADOR	-
624	ARMARIO 02 PORTAS DE CORRER E 04 GAVETAS	0,01
9595	CONJUNTO ESCRITÓRIO (2 MESAS 1	-
6003814	MESA DE MADEIRA REVEST EM LAMI	-
6003816	MESA DE MADEIRA C/ 6 GAVETAS D	-
6003819	ESTANTE DE MADEIRA C/ 4 PORTAS	-

6003820	MESA DE MADEIRA REVEST EM LAMI	-
6003822	MESA DE MADEIRA C/ ESTRUT CROM	-
6003823	MESA DE MADEIRA REVEST EM LAMI	-
6003825	MESA DE MADEIRA C/ 2 GAVETAS D	-
6003828	MESA DE MADEIRA C/ 2 GAVETAS D	-
6003831	MESA DE MADEIRA DIM 1,20X0,60	-
6003834	MESA DE MADEIRA C/ 3 GAVETAS D	-
6003839	MESA DE MADEIRA REVEST EM LAMI	-
6005694	ARQUIVO DE ACO C/ 4 GAVETAS TI	-
6005695	MESA DE MADEIRA REVEST EM LAMI	-
6008099	ESTACAO FIXA COMPACTA UNITEL M	-
6008322	MESA DE MADEIRA C/3 GAVETAS DI	-
6008324	ESTACAO FIXA COMPACTA UNITEL M	-
6008325	MESA DE MADEIRA C/2 GAVETAS DI	-
6008331	ARMARIO DE MADEIRA C/2 PORTAS	-
352	MESA PE DUPLO 1,20 x ,060 CO/ 2 GAVETAS	0,01
643	FREEZER HORIZONTAL CONSUL 02 PORTAS 310L	0,01
1483	CENTRAL AR CONDIC. 12.000 BTU'S SPRINGER	1.745,22
6005489	ESTANTE DE MADEIRA C/5 DIVISOE	-
6005490	ARQUIVO DE ACO C/ 4 GAVETAS TI	-
6005491	ARMARIO DE MADEIRA C/2 PORTAS	-
6005493	ARQUIVO DE ACO C/ 2 GAVETAS TI	-
6005494	ARMARIO DE MADEIRA C/2 PORTAS	-
6005495	MESA DE MADEIRA C/6 GAVETAS DI	-
6005497	MESA AUXILIAR DE MADEIRA REVES	-
6005501	MESA AUXILIAR DE MADEIRA REVES	-
6005502	MESA DE MADEIRA C/6 GAVETAS DI	-
6005510	ARQUIVO DE ACO C/ 4 GAVETAS TI	-
6005512	MESA DE MADEIRA C/6 GAVETAS E	-
6005516	MESA DE MADEIRA C/6 GAVETAS E	-
6005957	REFRIGERADOR TIPO FRIGOBAR CON	-
6005958	ARQUIVO DE ACO C/ 2 GAVETAS TI	-
6005959	ARQUIVO DE ACO C/ 4 GAVETAS TI	-
6005961	MESA DE MADEIRA REVEST. EM CER	-
6005965	ESTANTE SUSPENSA DE MADEIRA DI	-
6005969	ESTANTE DE MADEIRA DIM. 1,70 X	-
6005970	ARQUIVO DE ACO C/ 4 GAVETAS TI	-
6005972	MESA AUXILIAR DE MADEIRA REVES	-
6005975	ARQUIVO DE ACO C/ 4 GAVETAS TI	-
6005976	ESTACAO FIXA COMPACTA UNITEL M	-
6005980	MESA DE MADEIRA REVEST EM CERE	-
6005983	MESA DE MADEIRA C/ 4 GAVETAS E	-
6005985	MESA AUXILIAR DE ACO C/ 1 GAVE	-
6005986	MESA DE MADEIRA C/ 3 GAVETAS E	-
6005989	MESA AUXILIAR DE MADEIRA DIM 0	-
6005994	REFRIGERADOR TIPO FRIGOBAR CON	-
6005998	ESTANTE DE MADEIRA REVEST EM J	-
6006602	MESA DE MADEIRA DIM. 1,65 X 0,	-
6006603	ESTANTE DE MADEIRA C/ 3 PRATEL	-
6006604	MESA DE MADEIRA REVEST EM JACA	-
6006605	MESA AUXILIAR DE MADEIRA C/ RO	-
6006608	ARQUIVO DE ACO C/ 2 GAVETAS TI	-
6008070	ARQUIVO DE ACO C/ 4 GAVETAS TI	-
6008072	MESA DE MADEIRA DIM. 0,60X0,50	-
6008075	MESA DE MADEIRA C/6 GAVETAS E	-
6008079	MESA DE MADEIRA C/3 GAVETAS E	-
6008085	MESA DE MADEIRA C/3 GAVETAS E	-
6008088	ARQUIVO DE ACO C/ 4 GAVETAS TI	-
6008089	ARQUIVO DE ACO C/ 4 GAVETAS TI	-
6008090	MESA DE MADEIRA C/4 GAVETAS E	-
6008092	REFRIGERADOR CONSUL MOD. SUPER	-
6008093	REFRIGERADOR INDUSTRIAL EM AC	-
6008094	FREEZER PROSDOCIMO C/4 TAMPAS	-

6008375	MESA DE MADEIRA DIM. 3,50X1,00	-
6008376	ESTANTE DE MADEIRA REVEST. EM	-
6008379	MESA DE MADEIRA C/6 GAVETAS E	-
6008382	MESA DE MADEIRA C/2 PORTAS E E	-
6008870	FREEZER HORIZONTAL	-
6009640	P' P/ CONEXAO C/ MESA, SUPORTE	0,01
6009645	FOGAO DE 4 BOCAS PARA SER USAD	0,01
237	CONDICIONADOR DE AR 18.000 BTU'S YORK	122,21
239	CONDICIONADOR DE AR 18.000 BTU'S YORK	122,21
354	CADEIRA DIRETOR INTERLOCUTOR PE EM S.	0,01
355	CADEIRA DIRETOR INTERLOCUTOR PE EM S.	0,01
393	CONDICIONADOR DE AR 18.000 BTUS SPRINGER	205,45
394	CONDICIONADOR DE AR 18.000 BTUS SPRINGER	205,44
534	CONDICIONADOR DE AR 12.000 BTU'S CARRIER	134,81
560	MESA EM MADEIRA DE LEI C/ 04 GAVETAS	0,01
574	CJ MESA 4 GAV, 1 CADEIRA E 1 PRATELEIRA	0,01
738	CONDICIONADOR DE AR 12.000 BTUS SPRINGER	101,99
1436	BEBEDOURO DE COLUNA IBBL GFN-2000	609,96
1437	BEBEDOURO DE COLUNA IBBL GFN-2000	609,96
6001451	MESA DE MADEIRA C/2 GAVETAS DI	-
6001454	MESA DE MADEIRA C/2 GAVETAS DI	-
6002771	ESTACAO FIXA COMPACTA UNTEL MO	-
6002774	MESA DE MADEIRA C/ 2 GAVETAS D	-
6002775	MESA DE MADEIRA C/ 2 GAVETAS D	-
6002782	MESA DE MADEIRA C/ 6 GAVETAS E	-
6002785	ARQUIVO DE ACO C/ 4 GAVETAS TI	-
6002787	MESA DE MADEIRA DIM. 1,40 X 0,	-
6002788	REFRIGERADOR CONSUL MOD. CONTE	-
6002789	ARMARIO C/ 4 PORTAS DIM. 1,70	-
6002790	MESA DE MADEIRA C/ 4 GAVETAS D	-
6002794	MESA DE MADEIRA C/ 4 GAVETAS E	-
6002838	MESA DE MADEIRA C/ 2 GAVETAS D	-
6003835	MESA AUXILIAR DE MADEIRA DIM 0	-
6003836	ARQUIVO DE ACO C/ 4 GAVETAS TI	-
6003841	ESTANTE DE ACO C/ 6 PRATELEIRA	-
6003842	MESA DE MADEIRA C/ 6 GAVETAS D	-
6003844	MESA AUXILIAR DE MADEIRA REVES	-
6003845	MESA DE MADEIRA REVEST EM JACA	-
6003848	MESA AUXILIAR DE MADEIRA DIM 0	-
6003852	MESA DE MADEIRA C/ 3 GAVETAS D	-
6003853	ESTANTE DE ACO C/ 9 PRATELEIRA	-
6003857	ARMARIO DE ACO C/ 2 PORTAS DIM	-
6003858	MESA DE MADEIRA C/ 3 GAVETAS D	-
6003862	MESA DE MADEIRA C/ 3 GAVETAS D	-
6003864	ARMARIO DE MADEIRA C/ 1 PORTA	-
6005677	MESA DE MADEIRA C/ 3 GAVETAS D	-
6005678	ESTANTE DE ACO C/ 6 PRATELEIRA	-
6005682	ESTANTE DE MADEIRA REVEST EM C	-
6005683	MESA DE MADEIRA C/ 6 GAVETAS D	-
6005686	MESA AUXILIAR DE MADEIRA DIM 0	-
6005689	MESA DE ACO C/ 7 GAVETAS DIM 1	-
6005699	REFRIGERADOR ESATTA 240 L	-
6005703	ARQUIVO DE ACO C/ 4 GAVETAS TI	-
6005705	MESA DE MADEIRA C/ 3 GAVETAS E	-
6007988	MESA DE MADEIRA C/ 3 GAVETAS D	-
6007991	ESTANTE DE ACO C/ 3 PRATELEIRA	-
6007993	MESA DE MADEIRA C/ 2 GAVETAS E	-
6007995	MESA DE MADEIRA C/ 2 BANCOS AC	-
6007997	ARMARIO DE MADEIRA C/ 2 GAVETA	-
6007998	REFRIGERADOR CONSUL TIPO FRIGO	-
6009615	01 ARMARIO ALTO FECHADO 2 PORT	0,27
32	TV 29" TELA PLANA REAL FLAT CRYSTAL CLEA	0,01
70	ANTENA PARABOLICA 1,90M HOT SAT	0,01

171	FORNO MICROONDAS ELECTROLUX MEF41	161,50
228	FREEZER HORIZONTAL CONSUL MOD. CHA-22CB	77,41
472	ADEGA CLIMATIZADORA SPRINGER CAPAC. 66 G	0,01
475	FOGAO 04 BOCAS ESMALTEC BALI CRISTAL	48,14
476	LAVADORA 12 KG ELETROLUX MODELO LTE12	177,50
543	ADEGA DIGITAL LG MOD. AV65 CAPAC. 65 GAR	454,04
602	RECEPTOR DE SAT. ELETRON VT1000 P/ANTENA	0,01
603	RECEPTOR DE SAT. ELETRON VT1000 P/ANTENA	0,01
651	BALCAO/MESA DE PASSAR MULTI USO SOMOPAR	0,03
1363	TV LED 43 POL. SMART FULL HD SAMSUNG	1.931,79
9604	VITRINE DE MADEIRA PARA UTILIZ	-
6009556	Condicionador de ar Split	-
6009557	Condicionador de Ar Split	-
6009746	ROCADEIRA STHIL FS 280 COM LAM	-
112	CJ MOVEIS 2 MESAS C/ CONEXAO E GAVETEIRO	0,01
184	CADEIRA GIRATORIA PRESIDENTE EURODESIGN	0,01
353	ARMARIO ALTO FECHADO CZ	0,01
362	CONDICIONADOR DE AR 18.000 BTUS SPRINGER	203,27
369	CADEIRA DIRETOR INTERLOCUTOR PE EM S.	0,01
370	CADEIRA DIRETOR INTERLOCUTOR PE EM S.	0,01
384	APARELHO TELEFONICO DIGITAL MOD.DBC 4223	0,01
392	CONDICIONADOR DE AR 18.000 BTUS SPRINGER	203,27
527	ROUPEIRO DE ACO 08 PORTAS PANDIN	104,09
631	BEBEDOURO ELET. GARRAFAO MOD. GFN 2000I	0,01
663	CONDICIONADOR DE AR 18.000 BTUS ELETROLU	240,84
680	GAVETEIRO MED. 66 X 34 X 40 C/ 3 GAVETAS	2,78
836	CENTRAL DE AR 7.000 BTU'S SPRINGER	286,83
6000148	MESA DE MADEIRA C/2 GAVETAS E	-
6000150	PBX C/6 LINHAS E 300 RAMAIS	-
6001352	EQUIPAMENTO AUTONOMO P/ RESPIR	-
6001354	ARQUIVO DE ACO C/ 4 GAVETAS TI	-
6001355	ARQUIVO DE ACO C/ 4 GAVETAS TI	-
6003868	ARQUIVO DE ACO C/ 4 GAVETAS TI	-
6003869	ARMARIO DE ACO C/ 1 PORTA PETR	-
6003870	ESTANTE DE ACO C/ 6 PRATELEIRA	-
6003871	ESTANTE DE ACO C/ 6 PRATELEIRA	-
6003872	ESTANTE DE ACO C/ 6 PRATELEIRA	-
6003874	MESA DE ACO C/ TAMPO REVEST.EM	-
6003898	CAIXA REGISTRADORA SWEDA MOD.2	-
6003899	CAIXA REGISTRADORA SWEDA MOD.2	-
6003904	CAIXA REGISTRADORA SWEDA MOD.2	-
6003967	ARQUIVO DE ACO C/ 4 GAVETAS TI	-
6003976	MESA DE MADEIRA C/ 6 GAVETAS E	-
6003979	ARMARIO DE MADEIRA C/ 2 GAVETA	-
6004634	MESA AUXILIAR DE MADEIRA DIM 0	-
6005616	MESA DE MADEIRA C/ 4 GAVETAS E	-
6005620	MESA DE MADEIRA C/ 3 GAVETAS E	-
6005621	MESA DE MADEIRA REVEST.EM LAMI	-
6005625	ARMARIO DE MADEIRA C/ 2 PORTAS	-
6005627	MESA DE MADEIRA REVEST.EM LAMI	-
6005629	MESA DE MADEIRA REVEST.EM LAMI	-
6005636	ARQUIVO DE ACO C/ 4 GAVETAS TI	-
6005637	ESTACAO FIXA COMPACTA UNITEL M	-
6005638	MESA DE MADEIRA C/ 2 GAVETAS R	-
6005640	REFRIGERADOR CONSUL MOD.SUPER	-
6005644	MESA AUXILIAR E MADEIRA REVEST	-
6005646	MESA DE MADEIRA C/ 6 GAVETAS E	-
6005649	MESA DE MADEIRA DIM 0,60 X 0,4	-
6005651	MESA DE MADEIRA DIM 1,50 X 0,8	-
6005652	COPIADORA NASHUA MOD.3020	-
6005654	MESA DE MADEIRA REVEST.EM LAMI	-
6005656	MESA DE MADEIRA C/ 6 GAVETAS E	-
6005663	ARQUIVO DE ACO C/ 4 GAVETAS TI	-

6005664 REFRIGERADOR CONSUL TIPO FRIGO
6005665 MESA DE MADEIRA C/ 3 GAVETAS E
6005668 MESA DE MADEIRA C/ 6 GAVETAS D
6005672 MESA DE MADEIRA DIM 0,50 X 0,6
6005674 ARMARIO DE MADEIRA C/ 4 PORTAS
6005708 MESA DE MADEIRA REVEST.EM LAMI
6006925 ARQUIVO DE ACO C/ 4 GAVETAS TI
6006926 ARQUIVO DE ACO C/ 4 GAVETAS TI
6006927 ARQUIVO DE ACO C/ 4 GAVETAS TI
6006928 ARQUIVO DE ACO C/ 4 GAVETAS TI
6006929 ARQUIVO DE ACO C/ 4 GAVETAS TI
6006930 ARQUIVO DE ACO C/ 2 GAVETAS TI
6006932 MESA DE MADEIRA C/ 2 GAVETAS E
6006934 MESA DE MADEIRA C/6 GAVETAS DI
6006938 MESA DE MADEIRA REVEST. EM LAM
6006939 MESA DE MADEIRA C/6 GAVETAS DI
6006942 MESA DE MADEIRA DIM. 2,00 X 1,
6006946 MESA DE MADEIRA C/3 GAVETAS DI
6006949 ARMARIO DE ACO C/1 PORTA DIM.
6006950 ESTANTE DE MADEIRA C/2 PORTAS
6006981 REFRIGERADOR GELOMATIC TIPO FR
6006982 MESA DE MADEIRA DIM. 0,65 X 0,
6006985 ESTACAO FIXA COMPACTA UNITEL M
6006986 ESTACAO FIXA COMPACTA UNITEL M
6006987 ESTACAO MOVEL COMPACTA UNITEL
6008191 ESTANTE DE MADEIRA C/ 4 DIVISO
6008193 ARQUIVO DE ACO C/ 4 GAVETAS TI
6008194 MESA DE MADEIRA P/ MICROCOMPU
6008196 MESA DE MADEIRA C/ 4 GAVETAS D
6008204 MESA DE MADEIRA C/ 4 GAVETAS D
6008212 MESA DE MADEIRA P/ IMPRESSORA
6008213 MESA DE MADEIRA C/ 3 GAVETAS E
6008215 MESA DE MADEIRA P/ MICROCOMPUT
6008218 ESTANTE DE ACO C/ 7 PRATELEIRA
6008219 APARELHO DE AR CONDICIONADO GE
6008222 MESA DE MADEIRA C/ 3 GAVETAS D
6008226 ESTANTE DE ACO C/ 8 PRATELEIRA
6008227 ESTANTE DE ACO C/ 8 PRATELEIRA
6008228 ESTANTE DE ACO C/ 8 PRATELEIRA
6008229 ESTANTE DE ACO C/ 8 PRATELEIRA
6008230 ESTANTE DE ACO C/ 8 PRATELEIRA
6008231 ESTANTE DE ACO C/ 8 PRATELEIRA
6008232 ESTANTE DE ACO C/ 8 PRATELEIRA
6008233 ESTANTE DE ACO C/ 8 PRATELEIRA
6008234 ESTANTE DE ACO C/ 8 PRATELEIRA
6008235 ESTANTE DE ACO C/ 8 PRATELEIRA
6008236 ESTANTE DE ACO C/ 8 PRATELEIRA
6008237 ESTANTE DE ACO C/ 8 PRATELEIRA
6008238 ESTANTE DE ACO C/ 8 PRATELEIRA
6008239 ESTANTE DE ACO C/ 8 PRATELEIRA
6008240 ESTANTE DE ACO C/ 8 PRATELEIRA
6008241 ESTANTE DE ACO C/10 PRATELEIAS
6008243 ESTANTE DE ACO C/ 9 PRATELEIRA
6008244 ESTACAO FIXA COMPACTA UNITEL M
6008355 MESA DE MADEIRA C/2 GAVETAS DI
6008359 MESA DE MADEIRA C/6 GAVETAS DI
6008360 MESA DE MADEIRA C/2 GAVETAS DI
6008361 ARQUIVO DE ACO C/ 4 GAVETAS TI
6008362 ARQUIVO DE ACO C/ 4 GAVETAS TI
6008363 MESA DE MADEIRA C/4 GAVETAS E
6008365 APARELHO DE AR CONDICIONADO GE
6008367 ARMARIO DE MADEIRA C/6 GAVETAS
6008597 ESTACAO FIXA COMPACTA UNITEL M

6008600	FREEZER PROSDOCIMO MOD MULTISH	-
6008603	FREEZER PROSDOCIMO MOD MULTISH	-
6008606	ARQUIVO DE ACO C/ 4 GAVETAS TI	-
6008607	FREEZER PROSDOCIMO MOD MULTISH	-
6008608	FREEZER CONSUL 320L	-
6008610	ESTACAO MOVEI (VIATURA 5450) C	-
6008611	FREEZER CONSUL 320L	-
6008614	ESTACAO FIXA COMPACTA UNITEL M	-
6008617	REFRIGERADOR PROSDOCIMO MOD. M	-
6008621	FREEZER CONSUL 320L	-
6008632	ESTACAO FIXA COMPACTA UNITEL M	-
6008634	MESA DE MADEIRA C/3 GAVETAS DI	-
6008635	MESA DE MADEIRA C/ 2 GAVETAS E	-
6008637	MESA AUXILIAR DE MADEIRA DIM.	-
6008639	ARQUIVO DE ACO C/ TAMPO E 4 GA	-
6008640	ARQUIVO DE ACO C/ TAMPO E 4 GA	-
6008641	MESA AUXILIAR DE MADEIRA C/ RO	-
6008643	MESA DE MADEIRA C/ 4 GAVETAS E	-
6008647	MESA DE MADEIRA DIM. 1,20 X 1,	-
6008649	MESA DE MADEIRA DIM. 0,55 X 0,	-
6008654	ARQUIVO DE ACO C/ 2 GAVETAS TI	-
6008656	MESA DE MADEIRA C/ 6 GAVETAS E	-
6008658	MESA DE MADEIRA DIM. 0,40 X 0,	-
6008663	ARMARIO DE MADEIRA C/ 4 PORTAS	-
6008665	REFRIGERADOR CONSUL MOD LUXO	-
6008668	MESA DE MADEIRA C/ 2 GAVETAS D	-
6008671	MESA DE MADEIRA C/ 4 GAVETAS E	-
6008690	ARQUIVO DE ACO C/ 4 GAVETAS TI	-
6008691	ARQUIVO DE ACO C/ 4 GAVETAS TI	-
6008692	MESA DE MADEIRA DIM 1,00X0,30	-
6008696	MESA DE MADEIRA C/ 4 GAVETAS E	-
6008698	MESA DE MADEIRA C/ 6 GAVETAS D	-
6008701	MESA DE MADEIRA C/ 3 GAVETAS E	-
6008703	ARMARIO DE MADEIRA C/ 2 PORTAS	-
6008953	FOGAO INDUSTRIAL	-
6008954	FOGAO INDUSTRIAL	-
6009562	Mesa Rubi, Medindo 1,60 com 02	0,19
6009562	Cadeira Executiva, com Preta.	-
6009633	ARQUIVO EM AÃO COM 04 GAVETAS	-
6009639	BEBEDOURO COLUNA INOX BELICRE	-
6009640	P' P/ CONEXAO C/ MESA, SUPORTE	-
136	MESA MAQUEIA DIRETOR MM860 COR CINZA	0,01
206	ANTENA PARABOLICA C/ RECEPTOR HOT SAT	20,36
214	ARQUIVO EM ACO COM 04 GAVETAS PANDIM CZ	21,55
215	ARQUIVO EM ACO COM 04 GAVETAS PANDIM CZ	21,55
219	ARQUIVO EM ACO COM 04 GAVETAS PANDIM CZ	22,21
220	FOGAO REALCE 04 BOCAS SIMPLES	18,69
383	CADEIRA EXECUTIVA DIGITADORA BRACO MOVEI	0,01
403	CADEIRA GIRAT. C/ BRACOS REG. GIROFLEX	83,56
404	CADEIRA GIRAT. C/ BRACOS REG. GIROFLEX	83,56
408	CADEIRA GIRAT. C/ BRACOS REG. GIROFLEX	83,56
409	CADEIRA GIRAT. C/ BRACOS REG. GIROFLEX	83,56
468	TELEVISOR A COR 14 POL. TELA PLANA LG	33,87
469	ANTENA PARAB. C/ RECEPTOR VT1000 HOT SAT	27,59
519	ANTENA PARABOLICA C/ RECEPTOR E CONTROLE	0,01
532	ANTENA PARABOLICA C/ RECEPTOR HS1000 HS	91,14
533	ANTENA PARABOLICA C/ RECEPTOR HS1000 HT	91,14
544	CONDICIONADOR DE AR 10.000 BTU'S CONSUL	0,01
545	CONDICIONADOR DE AR 10.000 BTU'S CONSUL	0,01
546	CONDICIONADOR DE AR 10.000 BTU'S CONSUL	0,01
547	ANTENA PARAB. C/ RECEPTOR VT1000 HOT SAT	27,59
548	ANTENA PARAB. C/ RECEPTOR VT1000 HOT SAT	27,59
552	MESA DE PE DUPLO 1,8M - NELSON LAVAREDA	0,01

597	ARQUIVO EM ACO COM 04 GAVETAS COR CINZA	0,01
598	ARQUIVO EM ACO COM 04 GAVETAS COR CINZA	0,01
599	ARQUIVO EM ACO COM 04 GAVETAS COR CINZA	0,01
600	ARQUIVO EM ACO COM 04 GAVETAS COR CINZA	0,01
6001360	MESA DE MADEIRA REVEST. EM LAM	-
6001362	MESA DE MADEIRA REVEST. EM LAM	-
6001363	ARQUIVO DE ACO C/ 4 GAVETAS TI	-
6001365	MESA DE MADEIRA C/ 4 GAVETAS D	-
6001368	ESTACAO FIXA COMPACTA UNITEL M	-
6001371	ARMARIO DE MADEIRA C/ 10 PORTA	-
6001372	ARMARIO DE MADEIRA C/ 10 PORTA	-
6001373	ARMARIO DE MADEIRA C/ 3 PORTAS	-
6001374	ARMARIO DE MADEIRA C/ 3 PORTAS	-
6002431	MESA DE MADEIRA C/2 BANCOS ACO	-
6002452	MESA DE ACO INOX DIM 2,60 X 0,	-
6002453	MESA DE ACO INOX DIM 2,10 X 0,	-
6002454	MESA DE MADEIRA DIM 1,50 X 0,9	-
6002455	CALDEIRAO A GAS P/ 100 LTS.	-
6002457	CALDEIRAO A GAS P/ 100 LTS.	-
6002459	CALDEIRAO A GAS P/ 100 LTS.	-
6002463	CALDEIRAO A GAS P/ 100 LTS.	-
6002464	CALDEIRAO A GAS P/ 150 LTS	-
6002465	CALDEIRAO A GAS P/ 150 LTS	-
6002466	CALDEIRAO A GAS P/ 100 LTS.	-
6002467	CALDEIRAO A GAS P/ 100 LTS.	-
6002475	MESA DE MADEIRA C/ ESTRUT.PINT	-
6002476	BALCAO TERMICO EM ACO INOX DIM	-
6002477	MESA DE MADEIRA C/ ESTRUT.PINT	-
6002478	MESA EM ACO INOX DIM 1,90 X 0,	-
6002479	MESA DE MADEIRA C/ ESTRUT.PINT	-
6002485	MESA DE MADEIRA C/ ESTRUT.PINT	-
6002486	BALCAO TERMICO DIM 3,20 X 0,75	-
6002487	MESA DE MADEIRA REVEST.EM LAMI	-
6002488	MESA DE MADEIRA REVEST.EM LAMI	-
6002489	MESA DE MADEIRA REVEST.EM LAMI	-
6002490	MESA DE MADEIRA REVEST.EM LAMI	-
6002491	MESA DE MADEIRA REVEST.EM LAMI	-
6002492	MESA DE MADEIRA REVEST.EM LAMI	-
6002493	MESA DE MADEIRA REVEST.EM LAMI	-
6002494	MESA DE MADEIRA REVEST.EM LAMI	-
6002495	MESA DE MADEIRA REVEST.EM LAMI	-
6002496	MESA DE MADEIRA REVEST.EM LAMI	-
6002497	MESA DE MADEIRA REVEST.EM LAMI	-
6002498	MESA DE MADEIRA REVEST.EM LAMI	-
6002499	MESA DE MADEIRA REVEST.EM LAMI	-
6002500	MESA DE MADEIRA REVEST.EM LAMI	-
6002501	MESA DE MADEIRA REVEST.EM LAMI	-
6002502	MESA DE MADEIRA REVEST.EM LAMI	-
6002503	MESA DE MADEIRA REVEST.EM LAMI	-
6002504	MESA DE MADEIRA REVEST.EM LAMI	-
6002505	MESA DE MADEIRA REVEST.EM LAMI	-
6002506	MESA DE MADEIRA REVEST.EM LAMI	-
6002507	MESA DE MADEIRA REVEST.EM LAMI	-
6002508	MESA DE MADEIRA C/ ESTRUT.PINT	-
6002510	MESA DE ACO C/ TAMPO REVEST.EM	-
6002520	MESA DE MADEIRA C/ 2 GAVETAS E	-
6002523	MESA DE MADEIRA C/ 6 GAVETAS D	-
6002527	ARMARIO DE MADEIRA C/ 2 PORTAS	-
6002528	MESA DE MADEIRA C/ 2 GAVETAS E	-
6002530	APARELHO DE AR CONDICIONADO GE	-
6002531	ARQUIVO DE ACO C/ 4 GAVETAS TI	-
6002532	MESA AUXILIAR DE MADEIRA DIM 0	-
6002534	MESA DE MADEIRA C/ 3 GAVETAS E	-

6002536	ESTANTE DE ACO C/ 4 PRATELEIRA	-
6002537	FREEZER C/ 4 TAMPAS	-
6002538	MESA AUXILIAR DE MADEIRA DIM O	-
6002540	MESA DE MADEIRA C/ ESTRUT.PINT	-
6002541	MESA DE MADEIRA C/ ESTRUT.PINT	-
6002542	MESA DE MADEIRA C/ ESTRUT.PINT	-
6002543	MESA DE ACO INOX DIM 1,80 X 0,	-
6002544	MESA DE ACO INOX DIM 1,80 X 0,	-
6002545	MESA DE ACO INOX DIM 1,80 X 0,	-
6002546	MESA DE ACO INOX DIM 1,80 X 0,	-
6002547	BALCAO TERMICO EM ACO INOX DIM	-
6002548	MESA DE MADEIRA C/ ESTRUT.PINT	-
6002549	BALCAO TERMICO EM ACO INOX DIM	-
6002550	FREEZER HORIZONTAL C/ 4 TAMPAS	-
6002551	MESA DE MADEIRA C/ ESTRUT.PINT	-
6002552	MESA DE ACO INOX DIM 1,60 X 0,	-
6002553	MESA DE ACO INOX DIM 1,60 X 0,	-
6002554	MESA DE ACO INOX DIM 1,60 X 0,	-
6002555	MESA DE MADEIRA REVEST.EM LAMI	-
6002561	MESA DE MADEIRA REVEST.EM LAMI	-
6002562	MESA DE MADEIRA REVEST.EM LAMI	-
6002563	MESA DE MADEIRA REVEST.EM LAMI	-
6002564	MESA DE MADEIRA REVEST.EM LAMI	-
6002565	MESA DE MADEIRA REVEST.EM LAMI	-
6002566	MESA DE MADEIRA REVEST.EM LAMI	-
6002567	MESA DE MADEIRA REVEST.EM LAMI	-
6002568	MESA DE MADEIRA REVEST.EM LAMI	-
6002569	MESA DE MADEIRA REVEST.EM LAMI	-
6002570	MESA DE MADEIRA REVEST.EM LAMI	-
6002571	MESA DE MADEIRA REVEST.EM LAMI	-
6002572	MESA DE MADEIRA REVEST.EM LAMI	-
6002573	MESA DE MADEIRA REVEST.EM LAMI	-
6002574	MESA DE MADEIRA REVEST.EM LAMI	-
6002575	MESA DE MADEIRA REVEST.EM LAMI	-
6002576	MESA DE MADEIRA REVEST.EM LAMI	-
6002577	MESA DE MADEIRA REVEST.EM LAMI	-
6002578	MESA DE MADEIRA REVEST.EM LAMI	-
6002579	MESA DE MADEIRA REVEST.EM LAMI	-
6002580	MESA DE MADEIRA REVEST.EM LAMI	-
6002581	MESA DE MADEIRA REVEST.EM LAMI	-
6002582	MESA DE MADEIRA REVEST.EM LAMI	-
6002583	MESA DE MADEIRA REVEST.EM LAMI	-
6002584	MESA DE MADEIRA REVEST.EM LAMI	-
6002585	MESA DE MADEIRA REVEST.EM LAMI	-
6002586	MESA DE MADEIRA REVEST.EM LAMI	-
6002587	MESA DE MADEIRA REVEST.EM LAMI	-
6002588	MESA DE MADEIRA REVEST.EM LAMI	-
6002589	MESA DE MADEIRA REVEST.EM LAMI	-
6002590	MESA DE MADEIRA REVEST.EM LAMI	-
6002591	MESA DE MADEIRA REVEST.EM LAMI	-
6002592	MESA DE MADEIRA REVEST.EM LAMI	-
6002593	MESA DE MADEIRA REVEST.EM LAMI	-
6002594	MESA DE MADEIRA REVEST.EM LAMI	-
6002595	MESA DE MADEIRA REVEST.EM LAMI	-
6002596	MESA EM ACO INOX DIM 2,00 X 0,	-
6002597	MESA DE MADEIRA REVEST.EM LAMI	-
6002598	MESA DE MADEIRA REVEST.EM LAMI	-
6002599	MESA DE MADEIRA REVEST.EM LAMI	-
6002602	MESA DE MADEIRA C/ 3 GAVETAS D	-
6002603	MESA DE MADEIRA REVEST.EM LAMI	-
6002604	MESA DE MADEIRA REVEST.EM LAMI	-
6002605	MESA DE MADEIRA REVEST.EM LAMI	-
6002606	MESA DE MADEIRA REVEST.EM LAMI	-

6002607 MESA DE MADEIRA REVEST.EM LAMI
6002608 MESA DE MADEIRA REVEST.EM LAMI
6002609 MESA DE MADEIRA REVEST.EM LAMI
6002610 MESA DE MADEIRA REVEST.EM LAMI
6002611 MESA DE MADEIRA REVEST.EM LAMI
6002612 MESA DE MADEIRA REVEST.EM LAMI
6002613 MESA DE MADEIRA REVEST.EM LAMI
6002614 MESA DE MADEIRA REVEST.EM LAMI
6002615 MESA DE MADEIRA REVEST.EM LAMI
6002616 MESA DE MADEIRA REVEST.EM LAMI
6002617 MESA DE MADEIRA REVEST.EM LAMI
6002618 ARQUIVO DE ACO C/ 4 GAVETAS TI
6002622 MESA DE MADEIRA C/ 3 GAVETAS E
6002626 REGISTRADORA SWEDA MOD.2512/10
6002627 BALANCA DIGITAL FILIZOLA MOD.B
6002631 GELADEIRA INDL EM ACO INOX C/
6002634 BALCAO FRIO P/ CARNES C/ 8 POR
6002635 CONJUNTO DE 19 CARROS SUPERMER
6002641 ESTANTE DE ACO C/ 16 PRATELEIR
6002642 GONDOLA DE ACO C/ 40 PRATELEI
6002643 GONDOLA DE ACO C/ 40 PRATELEI
6002644 GONDOLA DE ACO C/ 40 PRATELEI
6002645 GONDOLA DE ACO C/ 40 PRATELEI
6002646 FREEZER EXPOSITOR ELETROFRIO
6002647 FREEZER EXPOSITOR ELETROFRIO
6002650 GONDOLA DE ACO C/ 25 PRATELEIR
6002651 CONJUNTO DE 56 CESTOS TIPO SUP
6002654 CAIXA REGISTRADORA SWEDA MOD.2
6002655 CAIXA REGISTRADORA SWEDA MOD.2
6002658 MESA DE MADEIRA REVEST.EM LAMI
6002800 ARQUIVO DE ACO C/ 4 GAVETAS TI
6003002 MESA DE MADEIRA C/ 1 GAVETA E
6003003 MESA DE MADEIRA C/ 6 GAVETAS D
6003004 MESA DE MADEIRA DIM 2,00 X 0,9
6003005 ARQUIVO DE ACO C/ 4 GAVETAS TI
6003008 MESA DE MADEIRA C/ 3 GAVETAS E
6003009 MESA DE MADEIRA C/ 6 GAVETAS D
6003011 MESA DE MADEIRA REVEST.EM LAMI
6003012 MESA DE MADEIRA REVEST. EM CER
6003013 MESA DE MADEIRA C/ 2 GAVETAS D
6003014 MESA E MADEIRA C/ 6 GAVETAS E
6003015 MESA DE MADEIRA C/ 4 GAVETAS D
6003016 MESA DE MADEIRA C/ 4 GAVETAS D
6003017 MESA DE MADEIRA C/ 4 GAVETAS D
6003018 ARQUIVO DE ACO C/ 4 GAVETAS TI
6003019 ARQUIVO DE ACO C/ 4 GAVETAS TI
6003020 ARQUIVO DE ACO C/ 4 GAVETAS TI
6003021 ARQUIVO DE ACO C/ 4 GAVETAS TI
6003022 ARQUIVO DE ACO C/ 4 GAVETAS TI
6003023 ARQUIVO DE ACO C/ 4 GAVETAS TI
6003024 ARQUIVO DE ACO C/ 4 GAVETAS TI
6003025 ARQUIVO DE ACO C/ 4 GAVETAS TI
6003027 ARQUIVO DE ACO C/ 4 GAVETAS TI
6003028 ARQUIVO DE ACO C/ 4 GAVETAS TI
6004773 MESA AUXILIAR DE MADEIRA DIM 0
6004774 MESA AUXILIAR DE MADEIRA C/ ES
6004775 MESA AUXILIAR DE MADEIRA C/ TA
6005307 MESA DE MADEIRA REVEST EM LAMI
6005309 MESA DE MADEIRA C/ 6 GAVETAS D
6005310 MESA DE MADEIRA C/ 3 GAVETAS D
6005328 BALCAO FRIGORIFICO TIPO MOSTRU
6005332 BALCAO FRIGORIFICO TIPO MOSTRU
6005333 BALCAO FRIGORIFICO TIPO MOSTRU

6005334 BALCAO FRIGORIFICO TIPO MOSTRU
6005335 ESTANTE DE ACO C/ 5 PRATELEIRA
6005336 ESTANTE DE ACO C/ 5 PRATELEIRA
6005337 ESTANTE DE ACO C/ 5 PRATELEIRA
6005338 ESTANTE DE ACO C/ 5 PRATELEIRA
6005339 ESTANTE DE ACO C/ 5 PRATELEIRA
6005340 ESTANTE DE ACO C/ 5 PRATELEIRA
6005341 ESTANTE DE ACO C/ 5 PRATELEIRA
6005342 ESTANTE DE ACO C/ 5 PRATELEIRA
6005343 ESTANTE DE ACO C/ 5 PRATELEIRA
6005344 ESTANTE DE ACO C/ 5 PRATELEIRA
6005346 ESTANTE DE ACO C/ 5 PRATELEIRA
6005347 ESTANTE DE ACO C/ 5 PRATELEIRA
6005348 ESTANTE DE ACO C/ 5 PRATELEIRA
6005349 ESTANTE DE ACO C/ 5 PRATELEIRA
6005350 ESTANTE DE ACO C/ 5 PRATELEIRA
6005358 CAIXA REGISTRADORA SWEDA MOD 2
6005363 CAIXA REGISTRADORA SWEDA MOD 2
6005365 CAIXA REGISTRADORA SWEDA MOD 2
6005367 CAIXA REGISTRADORA SWEDA MOD 2
6005369 CAIXA REGISTRADORA SWEDA MOD 2
6005371 CAIXA REGISTRADORA SWEDA MOD 2
6005373 CAIXA REGISTRADORA SWEDA MOD 2
6005375 CAIXA REGISTRADORA SWEDA MOD 2
6005377 CAIXA REGISTRADORA SWEDA MOD 2
6005391 ESTANTE DE ACO C/ 6 PRATELEIRA
6005398 MESA DE MADEIRA C/ 6 GAVETAS D
6005401 ARQUIVO DE ACO C/ 4 GAVETAS TI
6005403 ARQUIVO DE ACO C/ 4 GAVETAS TI
6005404 ARQUIVO DE ACO C/ 4 GAVETAS TI
6005405 MESA DE MADEIRA REVEST EM LAMI
6005406 ARMARIO DE MADEIRA C/ 2 PORTAS
6005408 MESA DE MADEIRA C/ 6 GAVETAS D
6005412 MESA DE MADEIRA C/ 5 GAVETAS D
6005415 MESA DE MADEIRA P/ MICRO
6005418 MESA DE MADEIRA P/ IMPRESSORA
6005422 ARQUIVO DE ACO C/ 4 GAVETAS TI
6005423 ARQUIVO DE ACO C/ 4 GAVETAS TI
6005424 ARQUIVO DE ACO C/ 4 GAVETAS TI
6005426 MESA DE MADEIRA C/ 3 GAVETAS E
6005429 MESA DE MADEIRA C/ 6 GAVETAS D
6005430 MESA DE MADEIRA C/ 6 GAVETAS D
6005438 MESA DE MADEIRA C/ 3 GAVETAS E
6005444 MESA DE MADEIRA P/ MICRO
6005445 ESTANTE DE MADEIRA C/ 2 PORTAS
6005447 MESA DE MADEIRA C/ 4 GAVETAS D
6005451 MESA AUXILIAR DE MADEIRA C/ ES
6005453 MESA DE MADEIRA C/ ESTRUT CROM
6005456 ESTANTE DE MADEIRA C/ 6 DIVISO
6005459 MESA DE MADEIRA C/ 6 GAVETAS E
6005460 ARMARIO DE MADEIRA C/ 2 PORTAS
6005461 ARQUIVO DE ACO C/ 4 GAVETAS TI
6005462 ARQUIVO DE ACO C/ 4 GAVETAS TI
6005464 MESA DE MADEIRA DIM 0,50X0,40
6005466 MESA DE MADEIRA C/ 6 GAVETAS D
6005469 MESA DE MADEIRA C/ 6 GAVETAS E
6005487 CONJUNTO DE 82 CESTOS TIPO SUP
6005488 CONJUNTO DE 85 CARROS SUPERMER
6005520 ARQUIVO DE ACO C/ 4 GAVETAS TI
6005521 ARQUIVO DE ACO C/ 4 GAVETAS TI
6005522 ARQUIVO DE ACO C/ 4 GAVETAS TI
6005523 ESTANTE DE MADEIRA REVEST.EM L
6005525 ESTANTE DE MADEIRA C/ 9 DIVISO

6005526 ARMARIO DE ACO C/ 2 PORTAS DIM
6005528 MESA DE MADEIRA C/ 4 GAVETAS E
6005530 MESA DE MADEIRA C/ 6 GAVETAS E
6005532 MESA DE MADEIRA C/ 4 GAVETAS E
6005536 MESA DE MADEIRA C/ ESTRUT. CRO
6005538 MESA DE MADEIRA C/ 6 GAVETAS E
6005544 MESA DE MADEIRA C/ 6 GAVETAS E
6005549 ARMARIO DE MADEIRA C/ 1 PORTA
6005553 MESA DE MADEIRA REVEST. EM LAM
6005554 MESA DE MADEIRA REVEST. EM LAM
6005555 MESA DE MADEIRA REVEST. EM LAM
6005556 MESA DE MADEIRA REVEST. EM LAM
6005557 MESA DE MADEIRA REVEST. EM LAM
6005558 MESA DE MADEIRA REVEST. EM LAM
6005559 MESA DE MADEIRA REVEST. EM LAM
6005560 MESA DE MADEIRA REVEST. EM LAM
6005561 MESA DE MADEIRA REVEST. EM LAM
6005562 MESA DE MADEIRA REVEST. EM LAM
6005563 MESA DE MADEIRA REVEST. EM LAM
6005564 MESA DE MADEIRA REVEST. EM LAM
6005565 MESA DE MADEIRA REVEST. EM LAM
6005566 MESA DE MADEIRA REVEST. EM LAM
6005567 MESA DE MADEIRA REVEST. EM LAM
6005568 MESA DE MADEIRA REVEST. EM LAM
6005569 MESA DE MADEIRA REVEST. EM LAM
6005570 MESA DE MADEIRA REVEST. EM LAM
6005571 MESA DE MADEIRA REVEST. EM LAM
6005572 MESA DE MADEIRA REVEST. EM LAM
6005573 MESA DE MADEIRA REVEST. EM LAM
6005574 MESA DE MADEIRA REVEST. EM LAM
6005575 MESA DE MADEIRA REVEST. EM LAM
6005576 MESA DE MADEIRA REVEST. EM LAM
6005577 MESA DE MADEIRA REVEST. EM LAM
6005580 MESA DE MADEIRA REVEST. EM LAM
6005581 MESA DE MADEIRA REVEST. EM LAM
6005582 MESA PLASTICA C/ ESTRUT PINTAD
6005592 MESA DE ACO INOX DIM. 2,00 X 0
6005593 LAVADOURA DE BANDEIJAS BONNET
6005749 BATEDEIRA INDL BONNET
6005754 REFRIGERADOR PROSDOCIMO TIPO F
6005755 MESA DE ACO INOX DIM. 1,70 X 0
6005756 ESTANTE DE ACO C/ 3 PRATELEIRA
6005757 ESTANTE DE ACO C/ 4 PRATELEIRA
6005758 CALDEIRAO A VAPOR CAPAC. 100 L
6005759 CALDEIRAO A VAPOR CAPAC. 100 L
6005760 CALDEIRAO A VAPOR CAPAC. 100 L
6005761 CALDEIRAO A VAPOR CAPAC/ 150 L
6005762 CALDEIRAO A VAPOR CAPAC 150 LT
6005763 CALDEIRAO A VAPOR CAPAC. 100 L
6005764 CALDEIRAO A VAPOR CAPAC. 100 L
6005769 MESA DE ACO INOX DIM. 1,00 X 0
6005773 MESA DE ACO INOX DIM. 3,50 X 1
6005785 FREEZER HORIZONTAL METAL FRIO
6005786 FREEZER HORIZONTAL METAL FRIO
6005792 MESA DE MADEIRA REVEST. EM LAM
6005793 MESA DE MADEIRA REVEST. EM LAM
6005794 MESA DE MADEIRA REVEST. EM LAM
6005795 MESA DE MADEIRA REVEST. EM LAM
6005796 MESA DE MADEIRA REVEST. EM LAM
6005797 MESA DE MADEIRA REVEST. EM LAM
6005798 MESA DE MADEIRA REVEST. EM LAM
6005799 MESA DE MADEIRA REVEST. EM LAM
6005800 MESA DE MADEIRA REVEST. EM LAM

6005801	MESA DE MADEIRA REVEST. EM LAM
6005802	MESA DE MADEIRA REVEST. EM LAM
6005803	MESA DE MADEIRA REVEST. EM LAM
6005804	MESA DE MADEIRA REVEST. EM LAM
6005805	MESA DE MADEIRA REVEST. EM LAM
6005806	MESA DE MADEIRA REVEST. EM LAM
6005807	MESA DE MADEIRA REVEST. EM LAM
6005808	MESA DE MADEIRA REVEST. EM LAM
6005809	MESA DE MADEIRA REVEST. EM LAM
6005810	MESA DE MADEIRA REVEST. EM LAM
6005811	MESA DE MADEIRA REVEST. EM LAM
6005812	MESA DE MADEIRA REVEST. EM LAM
6005813	MESA DE MADEIRA REVEST. EM LAM
6005814	MESA DE MADEIRA REVEST. EM LAMI
6005815	MESA DE MADEIRA REVEST. EM LAMI
6005816	MESA DE MADEIRA REVEST. EM LAMI
6005817	MESA DE MADEIRA REVEST. EM LAMI
6005818	MESA DE MADEIRA REVEST. EM LAM
6005819	MESA DE MADEIRA REVEST. EM LAMI
6005820	MESA DE MADEIRA REVEST. EM LAM
6005821	MESA DE PLASTICO C/ ESTRUT. PIN
6005822	MESA DE PLASTICO C/ ESTRUT. PI
6005823	LAVADOURA DE BANDEIJAS BONNET
6005844	MESA DE MADEIRA C/2 GAVETAS DI
6005846	ESTANTE DE ACO C/3 PRATELEIRAS
6005848	MESA DE MADEIRA REVEST. EM LAM
6005851	ARMARIO DE MADEIRA C/2 PORTAS
6005853	ARQUIVO DE ACO C/ 2 GAVETAS TI
6005854	MESA AUXILIAR DE MADEIRA REVES
6007342	ESTANTE DE MADEIRA C/9 DIVISOE
6007352	ESTANTE DE MADEIRA C/ 9 DIVISO
6007353	ARMARIO DE MADEIRA C/4 GAVETAS
6007355	ARMARIO DE MADEIRA C/2 DIVISOE
6007363	ESTANTE DE MADEIRA C/2 PRATELE
6007365	MESA DE MADEIRA C/3 GAVETAS E
6007366	ARMARIO DE MADEIRA C/2 PORTAS
6007370	ESTANTE DE MADEIRA C/2 PRATELE
6007371	ARMARIO DE MADEIRA C/2 PORTAS
6007375	MESA DE MADEIRA C/2 GAVETAS DI
6007378	ESTANTE DE MADEIRA C/10 DIVISO
6007381	ARMARIO DE MADEIRA C/2 PORTAS
6007383	MESA DE MADEIRA C/1 GAVETA DIM
6007387	ESTANTE DE MADEIRA C/3 PORTAS
6007389	ARMARIO DE MADEIRA C/2 PORTAS
6007391	MESA DE MADEIRA DIM. 0,60X0,55
6007393	ESTANTE DE MADEIRA C/2 PRATELE
6007396	MESA DE MADEIRA DIM. 1,00X0,50
6007403	ARMARIO DE MADEIRA C/2 PORTAS
6007404	MESA DE MADEIRA DIM. 0,60X0,50
6007405	ESTANTE DE MADEIRA C/2 PORTAS
6007412	ESTANTE DE MADEIRA C/2 PRATELE
6007415	MESA DE MADEIRA DIM. 0,50X0,35
6007416	MESA DE MADEIRA DIM. 0,50X0,35
6007418	ARMARIO DE MADEIRA C/2 PORTAS
6007423	MESA DE MADEIRA DIM. 0,55X0,40
6007425	ARMARIO DE MADEIRA C/2 PORTAS
6007426	ARMARIO DE MADEIRA C/2 PORTAS
6007431	ARMARIO DE MADEIRA C/2 PORTAS
6007437	MESA DE MADEIRA C/1 GAVETA E E
6007438	ESTANTE DE MADEIRA C/1 PRATELE
6007442	ESTANTE DE MADEIRA C/10 DIVISO
6007444	MESA DE MADEIRA C/3 PORTAS E 3
6007687	MESA DE MADEIRA DIM 1.20 X 0.5

6007689	MESA DE MADEIRA DIM 1.20 X 0.5
6007690	MESA DE MADEIRA DIM 1.20 X 0.5
6007706	MESA DE MADEIRA DIM 1.50 X 0.6
6007707	MESA DE MADEIRA DIM 1.50 X 0.6
6007708	MESA DE MADEIRA C/ 3 GAVETAS E
6007712	MESA DE MADEIRA C/ 3 GAVETAS E
6007713	ARMARIO DE MADEIRA C/ 6 PORTAS
6007714	MESA DE MADEIRA C/ 4 DIVISOES
6007715	REFRIGERADOR PROSDOCIMO MOD. 3
6007716	ESTANTE DE MADEIRA C/3 PRATELE
6007718	ARMARIO DE MADEIRA C/2 PORTAS
6007719	ESTANTE DE MADEIRA C/3 PRATELE
6007720	REFRIGERADOR TIPO FRIGOBAR CON
6007722	ARMARIO DE MADEIRA C/2 PORTAS
6007727	ESTANTE DE MADEIRA C/3 PRATELE
6007730	ARMARIO DE MADEIRA C/2 PORTAS
6007734	ESTANTE DE MADEIRA C/3 PRATELE
6007735	ARMARIO DE MADEIRA C/2 PORTAS
6007740	ARQUIVO DE ACO C/ 4 GAVETAS TI
6007741	ARQUIVO DE ACO C/ 4 GAVETAS TI
6007742	ARQUIVO DE ACO C/ 4 GAVETAS TI
6007743	ARQUIVO DE ACO C/ 4 GAVETAS TI
6007744	ARQUIVO DE ACO C/ 4 GAVETAS TI
6007745	ARQUIVO DE ACO C/ 4 GAVETAS TI
6007746	ARQUIVO DE ACO C/ 4 GAVETAS TI
6007747	MESA DE MADEIRA C/ 1 GAVETA RE
6007749	MESA DE MADEIRA C/ 6 GAVETAS E
6007752	MESA AUXILIAR DE MADEIRA C/ ES
6007753	ARQUIVO DE ACO C/ 3 GAVETAS TI
6007754	ARQUIVO DE ACO C/ 4 GAVETAS TI
6007755	ARQUIVO DE ACO C/ 4 GAVETAS TI
6007756	MESA DE MADEIRA C/ 2 GAVETAS D
6007757	MESA DE MADEIRA P/ IMPRESSORA
6007759	MESA DE MADEIRA P/ MICROCOMPUT
6007762	MESA DE MADEIRA P/ IMPRESSORA
6007769	ARQUIVO DE ACO C/ TAMPO E 4 GA
6007770	ESTACAO FIXA COMPACTA UNITEL M
6007771	MESA DE MADEIRA REVEST. EM LAM
6007773	MESA DE MADEIRA C/ 3 GAVETAS E
6007776	MESA AUXILIAR DE MADEIRA REVES
6007779	MESA DE MADEIRA REVEST EM LAMI
6007783	MESA DE MADEIRA DIM 0,60X0,50
6007785	MESA AUXILIAR DE MADEIRA REVES
6007786	ARQUIVO DE ACO C/ TAMPO E 4 GA
6007787	ARQUIVO DE ACO C/ TAMPO E 4 GA
6007791	MESA DE MADEIRA C/ 3 GAVETAS E
6007794	MESA AUXILIAR DE MADEIRA DIM 0
6007796	MESA DE MADEIRA C/ 6 GAVETAS E
6007798	ARMARIO DE MADEIRA C/ 2 PORTAS
6007801	MESA AUXILIAR DE MADEIRA C/ RO
6007803	ARMARIO DE MADEIRA C/ 2 PORTAS
6007804	ARMARIO DE MADEIRA C/ 2 PORTAS
6007807	MESA DE MADEIRA C/ RODIZIOS E
6007808	ESTANTE DE MADEIRA REVEST EM J
6007809	ARQUIVO DE ACO C/ TAMPO E 4 GA
6007810	ESTANTE DE MADEIRA C/ 3 PRATEL
6007812	MESA DE MADEIRA REVEST EM LAMI
6007813	MESA DE MADEIRA REVEST EM JACA
6007816	MESA DE MADEIRA C/ 3 GAVETAS E
6007820	ARQUIVO DE ACO C/ 4 GAVETAS TI
6007822	ARQUIVO DE ACO C/ 4 GAVETAS TI
6007823	ARQUIVO DE ACO C/ 4 GAVETAS TI
6007824	ARMARIO DE MADEIRA C/ 3 PORTAS

6007825 MESA DE MADEIRA C/ 6 GAVETAS E
6007828 MESA AUXILIAR DE MADEIRA C/ RO
6007830 ARQUIVO DE ACO C/ 4 GAVETAS TI
6007833 ARQUIVO DE ACO C/ TAMPO E 4 GA
6007835 ARQUIVO DE ACO C/TAMPO E 4 GAV
6007836 ARQUIVO DE ACO C/TAMPO E 4 GAV
6007843 ARMARIO DE MADEIRA C/3 PORTAS
6007844 MESA DE MADEIRA REVEST EM JACA
6007849 MESA AUXILIAR DE MADEIRA REVES
6007850 ESTANTE DE MADEIRA C/2 PORTAS
6007852 MESA AUXILIAR DE MADEIRA REVES
6007854 ARMARIO DE MADEIRA C/1 PORTA D
6007857 MESA AUXILIAR DE MADEIRA REVES
6007859 MESA DE MADEIRA REVEST EM JACA
6007863 ARQUIVO DE ACO C/TAMPO E 4 GAV
6007864 MESA AUXILIAR DE MADEIRA REVES
6007865 ARMARIO DE MADEIRA C/4 PORTAS
6007869 MESA DE MADEIRA C/6 GAVETAS E
6007873 ARQUIVO DE ACO C/ 4 GAVETAS TI
6007874 ARQUIVO DE ACO C/ 4 GAVETAS TI
6007878 MESA DE MADEIRA REVEST EM LAMI
6007886 MESA DE MADEIRA DIM 0,55X0,40
6007889 ARMARIO DE MADEIRA C/ 1 GAVETA
6007896 ARMARIO DE ACO C/ 2 PORTAS DIM
6007898 ARQUIVO DE ACO C/ 2 GAVETAS TI
6007899 ARQUIVO DE ACO C/ 4 GAVETAS TI
6007900 ARQUIVO DE ACO C/ 4 GAVETAS TI
6007901 ARQUIVO DE ACO C/ 4 GAVETAS TI
6007902 ARQUIVO DE ACO C/ 4 GAVETAS TI
6007905 MESA AUXILIAR DE MADEIRA REVES
6007907 MESA DE MADEIRA C/ 3 GAVETAS E
6007908 CADEIRA GIRATORIA C/ RODIZIOS
6007910 MESA DE MADEIRA C/ 4 GAVETAS E
6007911 MESA DE MADEIRA C/ 6 GAVETAS E
6007913 ARMARIO DE ACO C/ 2 PORTAS DIM
6007914 ARQUIVO DE ACO C/ 4 GAVETAS TI
6007915 ARQUIVO DE ACO C/ 4 GAVETAS TI
6007918 ARQUIVO DE ACO C/ TAMPO E 4 GA
6007919 ARQUIVO DE ACO C/ TAMPO E 4 GA
6007921 COPIADORA HELIOGRAFICA OCE MOD
6007922 MESA DE MADEIRA DIM 1,90X0,90
6007923 MESA DE MADEIRA REVEST EM LAMI
6007952 ARQUIVO DE ACO C/ TAMPO E 4 GA
6007954 MESA DE MADEIRA DIM 1,80 X 0,9
6007959 ESTANTE DE MADEIRA C/ 4 PORTAS
6007963 MESA DE MADEIRA C/ 6 GAVETAS E
6007966 MESA DE MADEIRA REVEST.EM LAMI
6007969 MESA DE MADEIRA DIM 1,30X0,80
6007971 MESA DE MADEIRA DIM 1,90X1,00
6007972 MESA DE MADEIRA C/ 3 PORTAS DI
6007973 MESA DE MADEIRA C/ 6 GAVETAS E
6007977 REFRIGERADOR CONSUL MOD LUXO
6007984 MESA DE MADEIRA C/ ESTRUT CROM
6007999 ARQUIVO DE ACO C/ 4 GAVETAS TI
6008000 MESA DE MADEIRA C/ 4 GAVETAS E
6008006 FREEZER PROSDOCIMO C/ 4 TAMPAS
6008009 FREEZER EXPOSITOR DIM 3,50X1,0
6008010 ESTANTE DE MADEIRA C/ 10 PRATE
6008011 ESTANTE DE MADEIRA C/ 10 PRATE
6008012 ESTANTE DE MADEIRA C/ 10 PRATE
6008013 ESTANTE DE MADEIRA C/ 10 PRATE
6008014 ESTANTE DE MADEIRA C/ 10 PRATE
6008015 ESTANTE DE MADEIRA C/ 10 PRATE

6008016 ESTANTE DE MADEIRA C/ 10 PRATE
6008018 ESTANTE DE MADEIRA C/ 10 PRATE
6008020 ESTANTE DE MADEIRA C/ 4 PRATEL
6008021 ESTANTE DE MADEIRA C/ 4 PRATEL
6008022 ESTANTE DE MADEIRA C/ 4 PRATEL
6008023 CAIXA REGISTRADORA SWEDA MOD 2
6008024 CAIXA REGISTRADORA SWEDA MOD 2
6008027 ARMARIO DE ACO C/ 4 PONTAS E T
6008032 MESA DE MADEIRA C/ 4 GAVETAS E
6008035 MESA DE MADEIRA C/ ESTRUT CROM
6008038 ARQUIVO DE ACO C/ 4 GAVETAS TI
6008039 ARQUIVO DE ACO C/ 4 GAVETAS TI
6008041 ARMARIO DE MADEIRA C/ 2 PORTAS
6008047 ARQUIVO DE ACO C/ 4 GAVETAS TI
6008048 MESA DE MADEIRA C/ 2 GAVETAS E
6008051 ARQUIVO DE ACO C/ 4 GAVETAS TI
6008053 MESA DE MADEIRA C/ ESTRUT CROM
6008054 MESA DE MADEIRA C/ 4 GAVETAS E
6008057 ARMARIO DE MADEIRA C/ 2 PORTAS
6008058 APARELHO DE AR CONDICIONADO GE
6008181 MESA DE MADEIRA C/BANCO ACOPLA
6008182 MESA DE MADEIRA C/BANCO ACOPLA
6008183 MESA DE MADEIRA C/BANCO ACOPLA
6008184 MESA DE MADEIRA C/BANCO ACOPLA
6008185 MESA DE MADEIRA C/BANCO ACOPLA
6008186 MESA DE MADEIRA C/BANCO ACOPLA
6008187 MESA DE MADEIRA C/BANCO ACOPLA
6008188 MESA DE MADEIRA C/BANCO ACOPLA
6008295 FREEZER PROSDOCIMO C/2 TAMPAS
6008298 MESA DE MADEIRA C/6 GAVETAS E
6008303 ARQUIVO DE ACO C/ 4 GAVETAS TI
6008305 FREEZER CONSUL 250L
6008318 CAIXA REGISTRADORA SWEDA MOD 2
6008319 CAIXA REGISTRADORA SWEDA MOD 2
6008335 MESA DE MADEIRA C/2 GAVETAS DI
6008337 MESA DE MADEIRA C/1 GAVETA DIM
6008339 ARQUIVO DE ACO C/ 4 GAVETAS TI
6008340 MESA DE MADEIRA DIM 1,00 X 0,4
6008343 ESTANTE DE MADEIRA C/4 GAVETAS
6008345 ESTACAO FIXA COMPACTA UNITEL M
6008349 APARELHO DE AR CONDICIONADO GE
6008390 MESA EM CANA DA INDIA C/ TAMPO
6008393 MESA EM CANA DA INDICA C/ TAMP
6008395 ESTANTE EM CANA DA INDIA C/ 4
6008397 ESTANTE EM CANA DA INDIA C/ 4
6008400 ARMARIO DE MADEIRA C/ 2 PORTAS
6008401 MESA DE MADEIRA C/ 4 GAVETAS E
6008403 APARELHO DE AR CONDICIONADO GE
6008411 MESA DE MADEIRA C/ 1 GAVETA E
6008413 APARELHO DE AR CONDICIONADO GE
6008415 ARMARIO DE MADEIRA C/ 4 PONTAS
6008422 MESA DE MADEIRA C/ 1 GAVETA E
6008424 APARELHO DE AR CONDICIONADO GE
6008426 MESA DE MADEIRA DIM 0,45X0,40
6008432 MESA DE VIME DIAM 0,50 M
6008438 MESA DE VIME DIM 0,70X0,50 M
6008445 MESA DE CENTRO EM MADEIRA DIM
6008446 MESA P/ TELEVISOR C/ ESTRUT GI
6008448 MESA P/ TELEVISOR C/ ESTRUT GI
6008449 MESA DE MADEIRA REVEST EM CERE
6008459 FREEZER BRASTEMP 270
6008464 MESA DE MADEIRA DIM 0,45X0,45
6008470 MESA DE MADEIRA DIM 0,45X0,45

6008473 MESA DE MADEIRA DIM 0,45X0,45
6008474 MESA DE MADEIRA C/ 2 GAVETAS E
6008476 MESA DE MADEIRA DIM 0,50X0,40
6008478 MESA EM CANA DA INDIA DIM 0,50
6008479 MESA EM CANA DA INDIA DIM 0,50
6008498 MESA DE MADEIRA DIM 2,00X0,90
6008504 MESA DE MADEIRA DIM 1,00X0,50
6008506 MESA P/ TELEVISOR C/ ESTRUT CR
6008508 MESA C/ TAMPO EM GRANITO DIM 1
6008517 MESA DE MADEIRA C/ 3 GAVETAS E
6008523 APARELHO DE AR CONDICIONADO GE
6008524 MESA DE MADEIRA C/ 1 GAVETA E
6008527 MESA DE MADEIRA DIM 0,50X0,45
6008530 MESA DE MADEIRA DIM 0,50X0,45
6008534 MESA DE MADEIRA DIM 0,50X0,45
6008537 MESA DE MADEIRA DIM 0,50X0,45
6008538 MESA DE MADEIRA C/ 1 GAVETA E
6008542 REFRIGERADOR PROSDOCIMO R 15 F
6008543 MESA DE MADEIRA DIM 0,45X0,40
6008546 MESA DE MADEIRA DIM 0,45X0,50
6008549 MESA DE MADEIRA C/ 2 GAVETAS E
6008559 ESTANTE DE MADEIRA C/2 PORTAS
6008560 MESA DE MADEIRA C/1 GAVETA E E
6008561 REFRIGERADOR TIPO FRIGOBAR CON
6008562 ARMARIO DE MADEIRA C/2 PORTAS
6008675 ARMARIO DE ACO C/2 PORTAS DIM.
6008677 MESA DE MADEIRA C/6 GAVETAS E
6008681 MESA DE MADEIRA C/2 GAVETAS DI
6008684 ARQUIVO DE ACO C/ 4 GAVETAS TI
6008687 ARQUIVO DE ACO C/ 4 GAVETAS TI
6008688 ARQUIVO DE ACO C/ 4 GAVETAS TI
6008838 CALDEIRAO A VAPOR CAPAC. 100 L
6008887 GUARDA ROUPA
6008888 GUARDA ROUPA
6008889 GUARDA ROUPA
6008890 GUARDA ROUPA
6008891 GUARDA ROUPA
6008892 GUARDA ROUPA
6008893 GUARDA ROUPA
6008894 GUARDA ROUPA
6009053 REFRIGERADOR VERTICAL COM 4 PO
6009054 REFRIGERADOR HORIZONTAL C/ TAM
6009055 REFRIGERADOR VERTICAL COM 4 PO
6009056 BATEDEIRA INDUSTRIAL
6009060 FREEZER HORIZONTAL COM 1 PORTA
6009061 FREEZER HORIZONTAL COM 1 PORTA
6009066 MAQUINA DE LAVAR LOUCAS
6009066 KI MOTO-BOMBA P/MAQUINA DE LAV
6009067 ESTANTE EM ACO INOX
6009068 ESTANTE EM ACO INOX
6009069 ESTANTE EM ACO INOX
6009070 ESTANTE EM ACO INOX
6009071 ESTANTE EM ACO INOX
6009072 ESTANTE EM ACO INOX
6009073 ESTANTE EM ACO INOX
6009074 ESTANTE EM ACO INOX
6009075 ESTANTE EM ACO INOX
6009076 ESTANTE EM ACO INOX
6009077 ESTANTE EM ACO INOX
6009078 ESTANTE EM ACO INOX
6009079 ESTANTE EM ACO INOX
6009080 ESTANTE EM ACO INOX
6009081 ESTANTE EM ACO INOX

6009082	ESTANTE EM ACO INOX	-
6009083	ESTANTE EM ACO INOX	-
6009084	RECIPIENTE ISOTERMICO VERTICAL	-
6009085	RECIPIENTE ISOTERMICO VERTICAL	-
6009086	ESTANTE EM ACO INOX	-
6009087	ESTANTE EM ACO INOX	-
6009088	ESTANTE EM ACO INOX	-
6009089	ESTANTE EM ACO INOX	-
6009090	ESTANTE EM ACO INOX	-
6009091	ESTANTE EM ACO INOX	-
6009092	ESTANTE EM ACO INOX	-
6009093	ESTANTE EM ACO INOX	-
6009094	ESTANTE EM ACO INOX	-
6009095	ESTANTE EM ACO INOX	-
6009096	ESTANTE EM ACO INOX	-
6009097	ESTANTE EM ACO INOX	-
6009098	ESTANTE EM ACO INOX	-
6009099	ESTANTE EM ACO INOX	-
6009100	ESTANTE EM ACO INOX	-
6009101	ESTANTE EM ACO INOX	-
6009102	ESTANTE EM ACO INOX	-
6009103	RECIPIENTE ISOTERMICO VERTICAL	-
6009104	RECIPIENTE ISOTERMICO VERTICAL	-
6009105	RECIPIENTE ISOTERMICO VERTICAL	-
6009106	ESTANTE EM ACO INOX	-
6009107	ESTANTE EM ACO INOX	-
6009108	ESTANTE EM ACO INOX	-
6009109	ESTANTE EM ACO INOX	-
6009111	ESTANTE EM ACO INOX	-
6009113	ESTANTE EM ACO INOX	-
6009114	ESTANTE EM ACO INOX	-
6009115	RECIPIENTE ISOTERMICO VERTICAL	-
6009116	RECIPIENTE ISOTERMICO VERTICAL	-
6009117	RECIPIENTE ISOTERMICO VERTICAL	-
6009119	RECIPIENTE ISOTERMICO VERTICAL	-
6009120	RECIPIENTE ISOTERMICO VERTICAL	-
6009131	PRATELEIRA INOX.PLANO GRADEADO	-
6009132	PRATELEIRA INOX.PLANO GRADEADO	-
6009133	PRATELEIRA INOX.PLANO GRADEADO	-
6009134	PRATELEIRA INOX.PLANO GRADEADO	-
6009135	PRATELEIRA INOX.PLANO GRADEADO	-
6009136	PRATELEIRA INOX.PLANO GRADEADO	-
6009137	PRATELEIRA INOX.PLANO GRADEADO	-
6009138	PRATELEIRA INOX.PLANO GRADEADO	-
6009139	MESA DE APOIO INOX.C/SAPATA	-
6009140	MESA DE APOIO INOX.C/SAPATA	-
6009141	MESA DE APOIO INOX.C/SAPATA	-
6009142	MESA DE APOIO INOX.C/SAPATA	-
6009143	MESA DE APOIO INOX.C/SAPATA	-
6009144	MESA DE APOIO INOX.C/SAPATA	-
6009145	MESA DE APOIO INOX.C/SAPATA	-
6009146	MESA DE APOIO INOX.C/SAPATA	-
6009147	MESA DE APOIO INOX.C/SAPATA	-
6009148	MESA DE APOIO INOX.C/SAPATA	-
6009149	MESA DE APOIO INOX.C/SAPATA	-
6009150	MESA DE APOIO INOX.C/SAPATA	-
6009151	MESA DE APOIO INOX.C/SAPATA	-
6009152	MESA DE APOIO INOX.C/SAPATA	-
6009153	MESA DE APOIO INOX.C/SAPATA	-
6009154	MESA DE APOIO INOX.C/SAPATA	-
6009155	MESA DE APOIO INOX.C/SAPATA	-
6009156	MESA DE APOIO INOX.C/SAPATA	-
6009157	MESA DE APOIO INOX.C/SAPATA	-

6009158 MESA DE APOIO INOX.C/SAPATA
6009159 MESA DE APOIO INOX.C/SAPATA
6009160 MESA DE APOIO INOX.C/SAPATA
6009161 MESA DE APOIO INOX.C/2 CUBAS
6009162 MESA DE APOIO INOX.C/2 CUBAS
6009163 MESA DE APOIO INOX.C/2 CUBAS
6009164 MESA DE APOIO INOX.C/2 CUBAS
6009165 MESA INOX.C/FUROS P/CEREAIS
6009166 MESA INOX.C/FUROS P/CEREAIS
6009167 MESA INOX.P/MAQ.LAVAR LOUCA
6009168 MESA INOX.P/MAQ.LAVAR LOUCA
6009169 PRATELEIRA TRAB.P/COBERT.REFRI
6009170 MESA DE APOIO INOX.
6009171 MESA DE APOIO INOX.
6009172 MESA DE APOIO INOX.
6009173 MESA DE APOIO INOX.
6009174 MESA DE APOIO INOX.
6009175 MESA DE APOIO INOX.
6009176 MESA DE APOIO INOX.
6009177 MESA DE APOIO INOX.
6009178 MESA INOX.C/1 CUBA
6009179 MESA INOX.C/1 CUBA
6009180 MESA INOX.C/1 CUBA
6009181 MESA INOX.C/1 CUBA
6009182 MESA INOX.C/1 CUBA
6009183 MESA INOX.C/1 CUBA
6009184 MESA INOX.C/1 CUBA
6009185 MESA INOX.C/1 CUBA
6009186 MESA PROLIPOPILENO INOX C/ESPE
6009187 MESA PROLIPOPILENO INOX C/ESPE
6009188 MESA PROLIPOPILENO INOX C/ESPE
6009189 MESA PROLIPOPILENO INOX C/ESPE
6009190 URNA TIPO CARRO P/VEGETAL
6009191 URNA TIPO CARRO P/VEGETAL
6009192 CARRO PLATAFORMA INOX.
6009193 CARRO PLATAFORMA INOX.
6009194 CARRO PLATAFORMA INOX.
6009195 CARRO PLATAFORMA INOX.
6009196 CAFETEIRA ELETRICA 220V
6009197 RECIPIENTE DE DISTRIB.C/4 CUBA
6009198 RECIPIENTE DE DISTRIB.C/4 CUBA
6009199 RECIPIENTE DE DISTRIB.C/4 CUBA
6009200 RECIPIENTE DE DISTRIB.C/4 CUBA
6009201 PRATELEIRA D/VIDRO TEMPERADO
6009202 PRATELEIRA D/VIDRO TEMPERADO
6009203 PRATELEIRA D/VIDRO TEMPERADO
6009204 PRATELEIRA D/VIDRO TEMPERADO
6009205 ESTEIRA CORREDICA INOX.
6009206 ESTEIRA CORREDICA INOX.
6009207 ESTEIRA CORREDICA INOX.
6009208 ESTEIRA CORREDICA INOX.
6009209 REFRIGERADOR HORIZONTAL
6009210 REFRIGERADOR HORIZONTAL
6009211 REFRIGERADOR HORIZONTAL
6009212 REFRIGERADOR HORIZONTAL
6009213 ESTANTE EM ACO INOX.
6009214 ESTANTE EM ACO INOX.
6009215 ESTANTE EM ACO INOX.
6009216 ESTANTE EM ACO INOX.
6009217 ESTANTE EM ACO INOX.
6009219 PRATELEIRA INOX C/VIDRO TEMPER
6009220 PRATELEIRA INOX C/VIDRO TEMPER
6009221 PRATELEIRA INOX C/VIDRO TEMPER

6009222	PRATELEIRA INOX C/VIDRO TEMPER	-
6009223	ESTUFA BALCAO DE DISTRIBUICAO	-
6009224	ESTUFA BALCAO DE DISTRIBUICAO	-
6009225	ESTUFA BALCAO DE DISTRIBUICAO	-
6009226	ESTUFA BALCAO DE DISTRIBUICAO	-
6009241	CONGELADOR BRASTEMP 216 L	-
6009242	PRATELEIRA INOX.C/GRADEADO	-
6009243	PRATELEIRA INOX.C/GRADEADO	-
6009244	PRATELEIRA INOX.C/GRADEADO	-
6009245	PRATELEIRA INOX.C/GRADEADO	-
6009246	PRATELEIRA INOX.C/GRADEADO	-
6009247	CONTAINER ISO TERMICO 39,7 L	-
6009248	CONTAINER ISO TERMICO 39,7 L	-
6009249	CONTAINER ISO TERMICO 39,7 L	-
6009250	CONTAINER ISO TERMICO 39,7 L	-
6009251	CONTAINER ISO TERMICO 39,7 L	-
6009252	CONTAINER ISO TERMICO 39,7 L	-
6009253	CONTAINER ISO TERMICO 39,7 L	-
6009254	CONTAINER ISO TERMICO 39,7 L	-
6009255	CONTAINER ISO TERMICO 18,9 L	-
6009256	CONTAINER ISO TERMICO 18,9 L	-
6009257	CONTAINER ISO TERMICO 18,9 L	-
6009258	CONTAINER ISO TERMICO 18,9 L	-
6009259	CONTAINER ISO TERMICO 18,9 L	-
6009260	CONTAINER ISO TERMICO 18,9 L	-
6009261	TRANSPORTADOR DE ALIMENTOS 300	-
6009262	TRANSPORTADOR DE ALIMENTOS 300	-
6009263	TRANSPORTADOR DE ALIMENTOS 300	-
6009264	TRANSPORTADOR DE ALIMENTOS 300	-
6009265	CARRO P/TRANSPORTE DE ALIMENTO	-
6009266	CARRO P/TRANSPORTE DE ALIMENTO	-
6009267	CARRO ISO TERMICO P/TRANSPORTE	-
6009268	CARRO ISO TERMICO P/TRANSPORTE	-
6009269	CARRO ISO TERMICO P/TRANSPORTE	-
6009270	CARRO ISO TERMICO P/TRANSPORTE	-
6009275	BALANCA PLATAFORMA CAP.600 KG.	-
6009283	EXAUSTOR AXIAL MOD.ADT450/6	-
6009284	EXAUSTOR AXIAL MOD.ADT450/6	-
6009285	EXAUSTOR AXIAL MOD.ADT450/6	-
6009286	EXAUSTOR AXIAL MOD.ADT450/6	-
6009287	EXAUSTOR AXIAL MOD.ADT450/6	-
6009288	EXAUSTOR AXIAL MOD.ADT450/6	-
6009289	EXAUSTOR AXIAL MOD.ADT450/6	-
6009290	EXAUSTOR AXIAL MOD.ADT450/6	-
6009291	EXAUSTOR AXIAL MOD.ADT450/6	-
6009292	EXAUSTOR AXIAL MOD.ADT450/6	-
6009293	FOGAO INDL A GAS-FGGMM440RX3	-
6009295	FOGAO INDL A GAS-FGGMM440RX3	-
6009296	FOGAO INDL A GAS-FGGMM440RX3	-
6009297	FORNO INDL.ELETRICO - MG003RX3	-
6009298	FORNO INDL.ELETRICO - MG003RX3	-
6009299	FRITADEIRA ELETRICA-FTEMM120RX	-
6009300	FRITADEIRA ELETRICA-FTEMM120RX	-
60091110	ESTANTE EM ACO INOX	-
60091112	ESTANTE EM ACO INOX	-
531	BEBEDOURO GARRAFAO IBBL MOD. GFN 2000	115,55
430	REFRIGERADOR 1 PORTA 270 L. SLIM CONSUL	119,24
431	REFRIGERADOR 1 PORTA 270 L. SLIM CONSUL	119,24
515	REFRIGERADOR BOSCH 320 LITROS KSG325006J	0,01
725	CONDICIONADOR DE AR 12.000 BTU'S CARRIER	122,74
9605	APARELHO DE FAX MULTIFUNCIONAL	0,07
684	CONDICIONADOR DE AR 10.000 BTU'S CONSUL	15,85
1	MESA CIRURGICA BF-682 EM INOX.	0,01

2	MESA CIRURGICA BF-676 EM INOX	0,01
3	BERCO ACRILICO EPOXI S/ REG. ALTURA	0,01
4	CONJUNTO MESA RETANGULAR C/ 04 CADEIRAS	49,61
5	CONJUNTO MESA RETANGULAR C/ 04 CADEIRAS	49,61
6	CONDICIONADOR DE AR 7.500 BTU'S SPRIGER	0,01
19	CONJUNTO MESA RETANGULAR C/ 04 CADEIRAS	49,61
24	CONJUNTO MESA RETANGULAR C/ 04 CADEIRAS	49,61
25	CONJUNTO MESA RETANGULAR C/ 04 CADEIRAS	49,61
34	APARELHO FAX E COPIADORA MOD. KXF HD353	0,01
35	CAMERA DIGITAL SONY CYBERSHOT W35	0,01
48	MESA DE CABECEIRA LUXO TAMPO EM FORMICA	0,01
49	MESA DE CABECEIRA LUXO TAMPO EM FORMICA	0,01
50	MESA DE CABECEIRA LUXO TAMPO EM FORMICA	0,01
51	MESA DE CABECEIRA LUXO TAMPO EM FORMICA	0,01
52	MESA DE CABECEIRA LUXO TAMPO EM FORMICA	0,01
53	MESA DE CABECEIRA LUXO TAMPO EM FORMICA	0,01
54	MESA DE CABECEIRA LUXO TAMPO EM FORMICA	0,01
55	MESA DE CABECEIRA LUXO TAMPO EM FORMICA	0,01
56	MESA DE CABECEIRA LUXO TAMPO EM FORMICA	0,01
57	MESA DE CABECEIRA LUXO TAMPO EM FORMICA	0,01
72	PROJETOR MULTIMIDIA SONY VPL EX4	0,01
77	TELEVISOR 21 POLEGADAS TELA PLANA CCE	0,01
78	TELEVISOR 21 POLEGADAS TELA PLANA CCE	0,01
78	ESTOFADO 3x2 LUGARES SOCIMOL - LARANJA	0,01
79	MESA TUBOLAR C/ 6 CAD. TAMPO DE GRANITO	0,01
80	MICROONDAS CONSUL 18 L.	0,01
81	ANTENA PARABOLICA C/ RECEPTOR A CONTROLE	0,01
82	REFRIGERADOR CONTINENTAL DUPLEX 370 L.	0,01
83	FOGAO ATLAS GRECIA 06 BOCAS COR BRANCO	0,01
86	ESTANTE BECHARA HOME THEATER DINAMARCA	0,01
100	CAMA BOX SAUDE ORTOBOM 0,88x188	0,01
101	CONDICIONADOR DE AR 10.000 BTU'S	0,01
102	CONDICIONADOR DE AR 10.000 BTU'S	0,01
103	MESA C/ 6 CADEIRAS E C/ TAMPO DE VIDRO	0,01
130	CONDICIONADOR DE AR 10.000 BTU'S CONSUL	0,01
133	LAVADORA BRASTEMP CLEAN 7KG AGUA FRIA	0,01
134	CONDICIONADOR DE AR 7.500 BTU'S CONSUL	0,01
135	ROUPEIRO 02 PORTAS DE CORRER CASTTENI	0,01
137	AMPLIFICADOR COMPACTO M-USO NPRC-700	0,01
178	CONJUNTO MESA RETANGULAR C/ 04 CADEIRAS	49,61
185	BEBEDOURO DE MESA BELLIERE CALIPSO MHP	0,01
186	CONJUNTO MESA RETANGULAR C/ 04 CADEIRAS	49,61
187	CONJUNTO MESA RETANGULAR C/ 04 CADEIRAS	49,61
188	CONJUNTO MESA RETANGULAR C/ 04 CADEIRAS	49,61
189	CONJUNTO MESA RETANGULAR C/ 04 CADEIRAS	49,61
202	CONDICIONADOR DE AR 7.500 BTU'S CONSUL	29,87
203	CONDICIONADOR DE AR 60.000 BTU'S CARRIER	172,00
221	CONDICIONADOR DE AR 12.000 BTU'S CONSUL	59,45
242	CONJUNTO MESA RETANGULAR C/ 04 CADEIRAS	49,61
258	BALCAO TERMICO DE 06 GNS C/ PASS TROUGHT	977,11
259	BALCAO TERMICO DE 06 GNS C/ PASS TROUGHT	977,12
298	CONDICIONADOR DE AR 18.000 BTU'S LG	154,02
302	CONJUNTO MESA RETANGULAR C/ 04 CADEIRAS	49,61
303	CONJUNTO MESA RETANGULAR C/ 04 CADEIRAS	49,61
304	CONJUNTO MESA RETANGULAR C/ 04 CADEIRAS	49,61
305	CONJUNTO MESA RETANGULAR C/ 04 CADEIRAS	49,61
306	CONJUNTO MESA RETANGULAR C/ 04 CADEIRAS	49,61
314	CONJUNTO MESA RETANGULAR C/ 04 CADEIRAS	49,61
315	CONJUNTO MESA RETANGULAR C/ 04 CADEIRAS	49,61
316	CONJUNTO MESA RETANGULAR C/ 04 CADEIRAS	49,61
317	CONJUNTO MESA RETANGULAR C/ 04 CADEIRAS	49,61
319	CONJUNTO MESA RETANGULAR C/ 04 CADEIRAS	49,61
320	CONJUNTO MESA RETANGULAR C/ 04 CADEIRAS	49,61

321	CONJUNTO MESA RETANGULAR C/ 04 CADEIRAS	49,61
322	CONJUNTO MESA RETANGULAR C/ 04 CADEIRAS	49,61
323	CONJUNTO MESA RETANGULAR C/ 04 CADEIRAS	49,61
324	CONJUNTO MESA RETANGULAR C/ 04 CADEIRAS	49,61
325	CONJUNTO MESA RETANGULAR C/ 04 CADEIRAS	49,61
337	CONJUNTO MESA RETANGULAR C/ 04 CADEIRAS	49,61
338	CONJUNTO MESA RETANGULAR C/ 04 CADEIRAS	49,61
339	CONJUNTO MESA RETANGULAR C/ 04 CADEIRAS	49,61
340	CONJUNTO MESA RETANGULAR C/ 04 CADEIRAS	49,61
341	CONJUNTO MESA RETANGULAR C/ 04 CADEIRAS	49,61
342	CONJUNTO MESA RETANGULAR C/ 04 CADEIRAS	49,61
343	CONJUNTO MESA RETANGULAR C/ 04 CADEIRAS	49,61
344	CONJUNTO MESA RETANGULAR C/ 04 CADEIRAS	49,61
345	CONJUNTO MESA RETANGULAR C/ 04 CADEIRAS	49,61
346	CONJUNTO MESA RETANGULAR C/ 04 CADEIRAS	49,61
347	CONJUNTO MESA RETANGULAR C/ 04 CADEIRAS	49,71
348	FORNO ELETRICO INDUSTRIAL ROMA 1CAM FEP	399,20
374	ARQUIVO DE ACO C/ 04 GAVETAS	0,01
375	ARMARIO ALTO FECHADO CZ	0,01
391	JOGO DE MESA TUBOLAR COM 04 CADEIRAS	0,01
490	ESTACAO DE TRABALHO COMPOSTA POR 12 MESA	0,01
503	REFRIGERADOR TIPO FRIGOBAR 120L.	0,01
507	CONDICIONADOR DE AR 7.500 BTU'S CONSUL	0,01
508	ARMARIO PARA PASTAS SUSPENSAS - ALPHAVIL	0,01
539	TELEVISOR LCD 42 POLEGADAS LG FULL HD	345,45
540	BEBEDOURO ELETRONICO POLAR MODELO SV1000	38,89
549	BEBEDOURO INOX 200 LITROS IBC MOD. 200LP	360,77
550	ESTOFADO 3x2 LUGARES P/ CASA DE TRANSITO	0,01
551	ANTENA PARABOLICA C/ RECEPTOR HOT SAT	0,01
554	CONDICIONADOR DE AR 7.500 BTU'S TH101/87	0,01
555	FOGAO 04 BOCAS BOSCH STYLE INOX TH101/87	0,01
556	REFRIGERADOR CONSUL 450L DUPLEX TH101/87	0,01
557	MICROONDAS CONSUL 25L CMS30 TH101/87	0,01
558	ANTENA PARABOLICA C/ RECEPTOR TH101/87	0,01
559	TELEVISOR 21POL. TELA PLANA CCE TH101/87	0,01
644	CADEIRA EXECUTIVA COM BRACO CZ COR CINZA	0,01
648	CONDICIONADOR DE AR 7.500 BTU'S CARRIER	0,01
652	CONDICIONADOR DE AR 19000 BTU'S CARRIER	1,53
653	CONDICIONADOR DE AR 19000 BTU'S CARRIER	1,53
665	LAVADORA DE ROUPAS 07 KG ELETROLUX LTC07	460,17
668	LAVADORA DE ROUPAS 07 KG ELETROLUX LTC07	460,17
683	CONDICIONADOR DE AR 10.000 BTU'S CONSUL	15,43
685	CADEIRA EXECUTIVA - AREA DE REMUNERACAO	5,39
688	FOGAO INDUSTRIAL 08 BOCAS METALMAQ M16	48,32
689	FOGAO INDUSTRIAL 08 BOCAS METALMAQ M16	48,32
690	FOGAO INDUSTRIAL 08 BOCAS METALMAQ M16	48,32
691	CONDICIONADOR DE AR 60.000 BTU'S CARRIER	133,30
692	CONDICIONADOR DE AR 60.000 BTU'S CARRIER	133,30
693	CONDICIONADOR DE AR 60.000 BTU'S CARRIER	133,29
719	CONDICIONADOR DE AR 10.000 BTU'S CONSUL	28,31
735	LIQUIDIFICADOR INDUSTRIAL 25L MOD. LQ-25	112,92
736	LIQUIDIFICADOR INDUSTRIAL 25L MOD. LQ-25	112,92
737	LIQUIDIFICADOR INDUSTRIAL 25L MOD. LQ-25	112,91
802	CENTRAL DE AR SPLIT 36.000 BTU'S CARRIER	795,67
810	ARQUIVO EM ACO 04 GAVETAS PANDIM CZ	101,35
937	FORNO ELETRICO TURBO TEDESCO	0,01
938	BALCAO NEUTRO	0,01
939	BALCAO QUENTE 5 GNS + 2 GNS	0,01
940	BALCAO PISTA FRIA 4 GNS	0,01
941	BALCAO QUENTE 5 GNS + 2 GNS	0,01
942	PROCESSADOR DE ALIMENTOS	0,01
943	DESCASCADOR	0,01
1360	CENTRAL DE AR CONDIC 60.000 BTUS CARRIER	4.886,16

1361	CENTRAL DE AR CONDIC 60.000 BTUS CARRIER	4.886,16
1362	CENTRAL DE AR CONDIC 60.000 BTUS CARRIER	4.886,17
1385	CJ 160 UNID CADEIRAS P/ REFEITORIO JARI	15.277,79
1403	CENTRAL DE AR CONDIC 57.000 BTUS CARRIER	6.186,55
9598	AQUISIÃO DE MATERIAIS PARA RE	-
9599	TAMPOS, DIVISÉRIAS E RODAP'S.	-
9608	CONDICIONADOR DE AR CONSUL 750	0,16
61166	ARMARIO EM MADEIRA FREIJO 2,30	-
61169	CONDICIONADOR DE AR SPRINGER 1	-
61222	TELEVISOR COLOR 20P - COMPLEME	-
61239	RETROPROJETOR MOD.66/60HZ 115	-
61250	MESA P/TERMINAL MELAMINA REF.2	-
61251	MESA P/TERMINAL MELAMINA REF.2	-
61252	MESA P/IMPRESSORA MELAM.REF.22	-
61253	MESA P/IMPRESSORA MELAM.REF.22	-
61254	MESA RACK P/MICRO-IMPRESSORA R	-
61257	CONDICIONADOR DE AR SPRINGER	-
6000365	ARMARIO DE MADEIRA C/ 2 PORTAS	-
6000368	MESA DE MADEIRA C/ 6 GAVETAS D	-
6000375	MESA DE MADEIRA C/ 4 GAVETAS E	-
6000376	ARQUIVO DE ACO C/ 2 GAVETAS TI	-
6000377	MESA DE MADEIRA C/ 6 GAVETAS E	-
6000380	ARQUIVO DE ACO C/ 2 GAVETAS TI	-
6000381	ARMARIO DE MADEIRA C/ 2 PORTAS	-
6000382	ESTANTE DE MADEIRA C/ 3 DIVISO	-
6000445	MESA DE MADEIRA MACICA TRABALH	-
6000448	REFRIGERADOR PROSDOCIMO R 15 F	-
6000452	CAMERA DE VIDEO SHARP	-
6000456	MESA AUXILIAR DE MADEIRA DIM 0	-
6000465	MESA DE MADEIRA MACICA TRABALH	-
6000474	MESA DE MADEIRA REVEST.EM JACA	-
6000476	MESA AUXILIAR DE MADEIRA DIM 0	-
6000477	MESA AUXILIAR DE MADEIRA DIM 0	-
6001502	REFRIGERADOR PROSDOCIMO R 15 F	-
6001513	MESA AUXILIAR DE MADEIRA DIM 0	-
6001516	MESA AUXILIAR DE MADEIRA C/ RO	-
6001541	MESA AUXILIAR DE MADEIRA DIM 0	-
6001542	MESA AUXILIAR DE MADEIRA DIM 0	-
6001543	MESA DE MADEIRA C/ 2 GAVETAS D	-
6001549	ESTANTE DE MADEIRA C/ 3 PLANOS	-
6001572	MESA AUXILIAR DE MADEIRA DIM 0	-
6001573	MESA AUXILIAR DE MADEIRA DIM 0	-
6001576	ESTANTE DE ACO C/ 12 PRATELEIR	-
6001577	ESTANTE DE ACO C/ 12 PRATELEIR	-
6001578	ARQUIVO DE ACO C/ 4 GAVETAS TI	-
6001589	ARMARIO DE MADEIRA C/ 2 PORTAS	-
6001590	ARMARIO DE MADEIRA C/ 2 PORTAS	-
6001591	ARMARIO DE MADEIRA C/ 2 PORTAS	-
6001592	ARMARIO DE MADEIRA C/ 2 PORTAS	-
6001593	ARMARIO DE MADEIRA C/ 2 PORTAS	-
6001594	ARQUIVO DE ACO C/ 4 GAVETAS TI	-
6001601	MESA DE MADEIRA C/ 4 GAVETAS D	-
6001602	ARMARIO DE ACO C/ 2 PORTAS DIM	-
6001606	ARMARIO DE MADEIRA DIM 0,92X0,	-
6001610	MESA AUXILIAR DE MADEIRA DIM 0	-
6001613	MESA AUXILIAR DE MADEIRA DIM 0	-
6001614	MESA AUXILIAR DE MADEIRA DIM 0	-
6001615	MESA AUXILIAR DE MADEIRA DIM 0	-
6001616	MESA AUXILIAR DE MADEIRA DIM 0	-
6001617	MESA AUXILIAR DE MADEIRA DIM 0	-
6001625	ARQUIVO DE ACO C/ 4 GAVETAS TI	-
6001626	ARQUIVO DE ACO C/ 4 GAVETAS TI	-
6001629	ESTANTE DE MADEIRA C/ 14 COMPA	-

6001631	MESA AUXILIAR DE MADEIRA DIM 0
6001634	MESA AUXILIAR DE MADEIRA DIM 0
6001636	ARMARIO DE MADEIRA C/ 2 PORTAS
6001637	MESA DE MADEIRA C/ 3 GAVETAS E
6001638	APARELHO DE AR CONDICIONADO GE
6001642	MESA AUXILIAR DE MADEIRA C/ RO
6001644	ARMARIO VITRINE DE MADEIRA E V
6001647	ESTANTE DE MADEIRA C/ 3 DIVISO
6001649	ARQUIVO DE ACO C/ 2 GAVETAS TI
6001652	MESA DE MADEIRA C/ 2 GAVETAS E
6001653	MESA DE MADEIRA C/ 2 GAVETAS,
6001659	MESA DE MADEIRA P/ MICROCOMPUT
6001660	MESA DE MADEIRA P/ IMPRESSORA
6001661	APARELHO DE AR CONDICIONADO GE
6002841	MESA DE MADEIRA REVEST EM CERE
6002869	MESA DE MADEIRA P/MICRO
6004657	QUADRO COPYBOARD NASHUA
6005109	QUADRO COPYBOARD NASHUA
6005110	MESA DE MADEIRA P/ MICROCOMPUT
6005157	ESTANTE DE MADEIRA REVEST EM J
6005162	MESA DE MADEIRA DIAM. 1,18M
6005168	MESA AUXILIAR DE MADEIRA REVES
6005169	ARMARIO BAIXO DE MADEIRA REVES
6006209	MESA DE MADEIRA C/ 3 GAVETAS E
6006211	MESA AUXILIAR DE MADEIRA DIM 0
6006214	ESTANTE DE MADEIRA C/ 12 DIVIS
6006215	ARMARIO DE MADEIRA C/ 3 PORTAS
6006217	REFRIGERADOR TIPO FRIGOBAR CON
6006219	ARQUIVO DE ACO C/ 4 GAVETAS TI
6006220	ARQUIVO DE ACO C/ 4 GAVETAS TI
6006221	ARQUIVO DE ACO C/ TAMPO E 4 GA
6006236	MESA DE MADEIRA REVEST.EM JACA
6006237	MESA AUXILIAR DE MADEIRA REVES
6006240	ARQUIVO DE ACO C/ 3 GAVETAS TI
6006242	MESA DE MADEIRA C/ RODIZIOS E
6006244	MESA DE MADEIRA C/ 6 GAVETAS E
6006248	ESTANTE DE MADEIRA C/ 5 DIVISO
6006252	ARQUIVO DE ACO C/ 4 GAVETAS TI
6006253	ARQUIVO MISTO DE ACO C/ 5 GAVE
6006255	MESA DE MADEIRA REVEST EM JACA
6006260	MESA AUXILIAR DE MADEIRA C/ ES
6006262	MESA DE MADEIRA C/ 4 GAVETAS E
6006266	MESA DE MADEIRA REVEST EM JACA
6006268	MESA DE MADEIRA C/ 3 GAVETAS D
6006271	ESTANTE DE MADEIRA C/ 10 DIVIS
6006275	MESA DE MADEIRA C/ 3 GAVETAS E
6006276	ARMARIO DE MADEIRA C/ 2 PORTAS
6006280	MESA DE MADEIRA REVEST EM LAMI
6006281	ARQUIVO DE ACO C/ 3 GAVETAS TI
6006282	ARQUIVO DE ACO C/ 4 GAVETAS TI
6006284	MESA DE MADEIRA C/ 4 GAVETAS E
6006290	ARQUIVO DE ACO C/ 4 GAVETAS TI
6006291	ARQUIVO DE ACO C/ 4 GAVETAS TI
6006292	ARQUIVO DE ACO C/ 4 GAVETAS TI
6006293	ARQUIVO DE ACO C/ 4 GAVETAS TI
6006294	ARQUIVO DE ACO C/ 4 GAVETAS TI
6006295	ARQUIVO DE ACO C/ 4 GAVETAS TI
6006296	ARQUIVO DE ACO C/ 4 GAVETAS TI
6006297	ARQUIVO DE ACO C/ 4 GAVETAS TI
6006298	ARQUIVO DE ACO C/ 4 GAVETAS TI
6006299	ARQUIVO DE ACO C/ 4 GAVETAS TI
6006300	ARQUIVO DE ACO C/ 4 GAVETAS TI
6006301	ARQUIVO DE ACO C/ 4 GAVETAS TI

6006302 ARQUIVO DE ACO C/ 4 GAVETAS TI
6006303 ARQUIVO DE ACO C/ 4 GAVETAS TI
6006304 ARQUIVO DE ACO C/ 4 GAVETAS TI
6006305 ARQUIVO DE ACO C/ 4 GAVETAS TI
6006306 ARQUIVO DE ACO C/ 4 GAVETAS TI
6006307 ARQUIVO DE ACO C/ 4 GAVETAS TI
6006308 ARQUIVO DE ACO C/ 4 GAVETAS TI
6006309 ARQUIVO DE ACO C/ 4 GAVETAS TI
6006314 ARQUIVO DE ACO C/ 4 GAVETAS TI
6006315 ARQUIVO DE ACO C/ 4 GAVETAS TI
6006318 ARQUIVO DE ACO C/ 4 GAVETAS TI
6006319 ARQUIVO DE ACO C/ 4 GAVETAS TI
6006320 ARQUIVO DE ACO C/ 4 GAVETAS TI
6006321 ARQUIVO DE ACO C/ 4 GAVETAS TI
6006322 ARQUIVO DE ACO C/ 4 GAVETAS TI
6006324 ARQUIVO DE ACO C/ 4 GAVETAS TI
6006325 ARQUIVO DE ACO C/ 4 GAVETAS TI
6006326 ARQUIVO DE ACO C/ 4 GAVETAS TI
6006327 ARQUIVO DE ACO C/ 4 GAVETAS TI
6006328 ARQUIVO DE ACO C/ 4 GAVETAS TI
6006329 ARQUIVO DE ACO C/ 4 GAVETAS TI
6006330 ARQUIVO DE ACO TIPO OFICIO C/
6006331 MESA DE MADEIRA REVEST EM JACA
6006333 MESA AUXILIAR DE MADEIRA REVES
6006335 MESA DE MADEIRA C/ 6 GAVETAS E
6006337 MESA DE MADEIRA C/ 6 GAVETAS E
6006339 MESA AUXILIAR DE MADEIRA DIM 0
6006343 MESA DE MADEIRA C/ 4 GAVETAS E
6006345 MESA AUXILIAR DE MADEIRA REVES
6006347 MESA DE MADEIRA C/ 4 GAVETAS E
6006349 MESA DE MADEIRA C/ 4 GAVETAS E
6006351 MESA DE MADEIRA C/ 4 GAVETAS E
6006355 MESA AUXILIAR DE MADEIRA C/ ES
6006358 MESA DE MADEIRA C/ ESTRUT CROM
6006359 MESA DE MADEIRA C/ 6 GAVETAS E
6006362 ARQUIVO DE ACO C/ 2 GAVETAS TI
6006364 ARMARIO DE MADEIRA C/ 2 PORTAS
6006367 MESA DE MADEIRA C/ 4 GAVETAS E
6006370 MESA DE MADEIRA C/ 4 GAVETAS E
6006373 MESA DE MADEIRA C/ 6 GAVETAS E
6006374 MESA AUXILIAR DE MADEIRA C/ ES
6006376 ESTANTE DE MADEIRA C/ 15 DIVIS
6006377 MESA DE MADEIRA C/ 4 GAVETAS E
6006380 MESA AUXILIAR DE MADEIRA DIM 0
6006381 MESA DE MADEIRA C/ 4 GAVETAS E
6006385 ESTANTE DE MADEIRA C/ 12 DIVIS
6006386 MESA DE MADEIRA C/ 4 GAVETAS E
6006390 MESA AUXILIAR DE MADEIRA DIM 0
6006400 ESTANTE DE MADEIRA C/ 8 DIVISO
6006401 MESA DE MADEIRA C/ 6 GAVETAS E
6006408 ARQUIVO DE ACO C/ 4 GAVETAS TI
6006409 MESA DE MADEIRA P/ TERMINAL DE
6006410 MESA DE MADEIRA P/ TERMINAL DE
6006411 MESA DE MADEIRA P/ TERMINAL DE
6006412 MESA DE MADEIRA P/ TERMINAL DE
6006424 MESA DE MADEIRA C/ 4 GAVETAS E
6006427 ARQUIVO DE ACO TIPO OFICIO C/
6006428 ESTANTE DE MADEIRA C/ 10 DIVIS
6006429 MESA DE MADEIRA C/ 2 GAVETAS E
6006432 MESA DE MADEIRA C/ 4 GAVETAS E
6006441 MESA DE MADEIRA C/ 4 GAVETAS E
6006444 ARQUIVO DE ACO C/ 2 GAVETAS TI
6006445 ARMARIO DE MADEIRA C/ 11 GAVET

6006446	MESA DE MADEIRA C/ 4 GAVETAS E	-
6006449	MESA DE MADEIRA C/ 6 GAVETAS E	-
6006452	ARQUIVO DE ACO C/ 4 GAVETAS TI	-
6006453	ARQUIVO MISTO DE ACO C/ 5 GAVE	-
6006454	ARQUIVO DE ACO C/ 4 GAVETAS TI	-
6006455	ARQUIVO DE ACO C/ 4 GAVETAS TI	-
6006460	MESA DE MADEIRA P/ IMPRESSORA	-
6006461	MESA DE MADEIRA REVEST EM CERE	-
6006466	ESTANTE DE MADEIRA C/ 5 DIVISO	-
6006469	MESA DE MADEIRA C/ 6 GAVETAS E	-
6006475	MESA DE MADEIRA C/ 6 GAVETAS E	-
6006479	MESA DE MADEIRA REVEST EM CERE	-
6006480	MESA DE MADEIRA C/ ESTRUT CROM	-
6006484	ESTANTE DE MADEIRA C/ 4 PORTAS	-
6006485	MESA DE MADEIRA REVEST EM JACA	-
6006487	MESA DE MADEIRA C/ 4 GAVETAS E	-
6006489	MESA DE MADEIRA REVEST EM LAMI	-
6006491	MESA DE MADEIRA C/ 6 GAVETAS E	-
6006494	MESA DE MADEIRA C/ 4 GAVETAS E	-
6006496	MESA DE MADEIRA C/ 3 GAVETAS E	-
6006499	MESA DE MADEIRA P/ MICROCOMPUT	-
6006504	ARQUIVO DE ACO C/ TAMPO E 4 GA	-
6006507	MESA DE MADEIRA REVEST. EM CER	-
6007449	REFRIGERADOR CONSUL BIPLEX	-
6007498	MESA DE MADEIRA C/4 GAVETAS E	-
6007502	MESA DE MADEIRA C/6 GAVETAS E	-
6007504	ARQUIVO DE ACO C/ 4 GAVETAS TI	-
6007505	ARMARIO DE MADEIRA C/2 PORTAS,	-
6007506	ARMARIO DE MADEIRA C/2 PORTAS,	-
6007510	REFRIGERADOR CONSUL FLAT TIPO	-
6007925	ARMARIO DE MADEIRA C/ 2 PORTAS	-
6007928	MESA DE MADEIRA C/ 6 GAVETAS E	-
6007934	ESTANTE DE MADEIRA C/ 6 PRATEL	-
6007935	ESTACAO FIXA COMPACTA UNITEL M	-
6007936	MESA DE MADEIRA C/ 3 GAVETAS E	-
6007938	REFRIGERADOR BRASTEMP 440L.	-
6007939	ARQUIVO DE ACO C/ 4 GAVETAS TI	-
6007945	MESA DE MADEIRA C/ 6 GAVETAS E	-
6007951	REFRIGERADOR CONSUL TIPO FRIGO	-
6008839	MESA DE MADEIRA P/ MICROCOMPUT	-
6008873	MESA PARA REUNIAO	-
6008976	TELEVISOR	-
6008978	RACK	-
6008980	RETROPROJETOR	-
6009327	MESA CAEMI 1,60 X 0,80	-
6009328	MESA CAEMI 1,60 X 0,80	-
6009329	MESA CAEMI 1,60 X 0,80	-
6009330	MESA CAEMI 1,60 X 0,80	-
6009331	MESA CAEMI 1,60 X 0,80	-
6009332	MESA CAEMI 1,60 X 0,80	-
6009333	MESA CAEMI 1,40 X 0,80	-
6009334	MESA CAEMI 1,40 X 0,80	-
6009335	MESA CAEMI 1,40 X 0,80	-
6009336	MESA CAEMI 1,40 X 0,80	-
6009337	MESA CAEMI 1,40 X 0,80	-
6009338	MESA CAEMI 1,40 X 0,80	-
6009339	MESA CAEMI 1,40 X 0,80	-
6009340	MESA CAEMI 1,40 X 0,80	-
6009341	MESA CAEMI 1,40 X 0,80	-
6009342	MESA CAEMI 1,20 X 0,60	-
6009343	ARMARIO APOLO 0,80 X 0,42	-
6009344	ARMARIO APOLO 0,80 X 0,42	-
6009345	ARMARIO APOLO 0,80 X 0,42	-

6009346 ARMARIO APOLO 0,80 X 0,42
6009347 ARMARIO APOLO 0,80 X 0,42
6009348 ARMARIO APOLO 0,80 X 0,42
6009349 ARMARIO APOLO 0,80 X 0,42
6009350 ARMARIO APOLO 0,80 X 0,42
6009351 ARMARIO APOLO 0,80 X 0,42
6009352 ARMARIO APOLO 0,80 X 0,42
6009353 ARMARIO APOLO 0,80 X 0,42
6009354 ARMARIO APOLO 0,80 X 0,42
6009355 ARMARIO APOLO 0,80 X 0,42
6009356 ARMARIO APOLO 0,80 X 0,42
6009357 ARMARIO APOLO 0,80 X 0,42
6009358 ARMARIO APOLO 0,80 X 0,42
6009359 ARMARIO APOLO 0,80 X 0,42
6009360 ARMARIO APOLO 0,80 X 0,42
6009361 ARMARIO APOLO 0,80 X 0,42
6009362 ARMARIO APOLO 0,80 X 0,42
6009363 ARMARIO APOLO 0,80 X 0,42
6009364 ARMARIO APOLO 0,80 X 0,42
6009365 ARMARIO APOLO 0,80 X 0,42
6009366 CADEIRA C/BRACO GIRATORIA - VE
6009367 CADEIRA C/BRACO GIRATORIA - VE
6009368 CADEIRA C/BRACO GIRATORIA - VE
6009369 CADEIRA C/BRACO GIRATORIA - VE
6009370 CADEIRA C/BRACO GIRATORIA - VE
6009371 CADEIRA C/BRACO GIRATORIA - VE
6009372 CADEIRA C/BRACO GIRATORIA - VE
6009373 CADEIRA C/BRACO GIRATORIA - VE
6009374 CADEIRA C/BRACO GIRATORIA
6009375 CADEIRA C/BRACO GIRATORIA
6009376 CADEIRA C/BRACO GIRATORIA
6009377 CADEIRA C/BRACO GIRATORIA
6009378 CADEIRA C/BRACO GIRATORIA
6009379 CADEIRA C/BRACO GIRATORIA
6009380 CADEIRA C/BRACO GIRATORIA
6009381 CADEIRA C/BRACO GIRATORIA
6009382 CADEIRA C/BRACO GIRATORIA
6009383 CADEIRA C/BRACO GIRATORIA
6009384 CADEIRA C/BRACO GIRATORIA
6009385 CADEIRA C/BRACO FIXA
6009386 CADEIRA C/BRACO FIXA
6009387 CADEIRA C/BRACO FIXA
6009388 CADEIRA C/BRACO FIXA
6009389 CADEIRA C/BRACO FIXA
6009390 CADEIRA C/BRACO FIXA
6009391 CADEIRA C/BRACO FIXA
6009392 CADEIRA C/BRACO FIXA
6009393 CADEIRA C/BRACO FIXA
6009394 CADEIRA C/BRACO FIXA
6009395 CADEIRA C/BRACO FIXA
6009396 CADEIRA GIRATORIA
6009397 CADEIRA GIRATORIA
6009398 CADEIRA GIRATORIA
6009399 CADEIRA GIRATORIA
6009400 CADEIRA GIRATORIA
6009401 CADEIRA GIRATORIA
6009402 CADEIRA GIRATORIA
6009403 CADEIRA GIRATORIA
6009404 CADEIRA GIRATORIA
6009405 CADEIRA GIRATORIA
6009406 CADEIRA GIRATORIA
6009407 ARMARIO 0,82 X 0,42 X 1,60
6009408 ARMARIO 0,82 X 0,42 X 1,60

6009409	ARMARIO 0,82 X 0,42 X 1,60	-
6009410	ARMARIO 0,82 X 0,42 X 1,60	-
6009411	ARMARIO 0,82 X 0,42 X 1,60	-
6009412	ARMARIO 0,82 X 0,42 X 1,60	-
6009413	ARMARIO 0,82 X 0,42 X 1,60	-
6009414	ARMARIO 0,82 X 0,42 X 1,60	-
6009415	ARMARIO 0,82 X 0,42 X 1,60	-
6009416	ARMARIO 0,82 X 0,42 X 1,60	-
6009417	ARMARIO 0,82 X 0,42 X 1,60	-
6009418	ARMARIO 1,62 X 0,42 X 1,60	-
6009419	ARMARIO 1,62 X 0,42 X 1,60	-
6009420	ARMARIO 2,85 X 2,60 H	-
6009421	ARMARIO 1,74 X 0,42 X 1,60	-
6009422	ARMARIO 1,74 X 0,42 X 1,60	-
6009423	ESTANTE 1,94 X 0,31 X 2,60 H	-
6009424	ESTANTE 1,94 X 0,31 X 2,60 H	-
6009425	ESTANTE 1,94 X 0,31 X 2,60 H	-
6009426	ESTANTE 1,94 X 0,31 X 2,60 H	-
6009427	MESA PARA FAX 0,25 X 0,60	-
6009428	MESA P/MAQUINA ESCREVER 0,80 X	-
6009429	MESA 0,80 X 0,42	-
6009430	MESA 0,80 X 0,42	-
6009431	MESA DE MADEIRA 1,90 X 0,90	-
6009432	MESA LATERAL 0,75 X 0,40	-
6009433	MESA LATERAL 0,75 X 0,40	-
6009434	MESA ELIPT MADEIRA 2,10 X 1,20	-
6009435	MESA ELIPT MADEIRA 2,10 X 1,20	-
6009436	MESA LATERAL 0,25 X 0,60	-
6009437	ARMARIO D/MARMORE 1,80 X 0,45	-
6009438	ARMARIO EMBUTIDO	-
6009439	RACK	-
6009440	TELEVISOR COLOR PANASSONIC	-
6009442	SOFA C/3 LUGARES	-
6009443	POLTRONA	-
6009480	RELOGIO ELETRONICO DE PONTO -S	-
6009481	RELOGIO ELETRONICO DE PONTO -S	-
6009482	RELOGIO ELETRONICO DE PONTO -S	-
6009483	RELOGIO ELETRONICO DE PONTO -S	-
6009484	RELOGIO ELETRONICO DE PONTO -S	-
6009576	Mesa Travessia p/Reunião	-
6009577	ARQUIVO DESLIZANTE COM 03 MÉDU	-
6009646	MESA AUXILIAR PARA MATERIAL CI	-
6009647	MESA SIMPLES PARA REFEICAO DOS	0,10
6009648	MESA SIMPLES PARA REFEICAO DOS	0,10
6009649	MESA SIMPLES PARA REFEICAO DOS	0,10
6009650	MESA SIMPLES PARA REFEICAO DOS	0,10
6009651	CADEIRA DE RODAS NYLON MARCA J	-
6009652	ARMARIO CIGURGICO HOSPITALAR M	-
6009653	ARMARIO CIGURGICO HOSPITALAR M	-
6009654	ARMARIO PORTA APARELHOS MARCA	-
6009655	ARMARIO PORTA APARELHOS MARCA	-
6009656	ARMARIO PORTA APARELHOS MARCA	-
6009657	ARMARIO DE ACO COM 04 GAVETAS	0,14
6009658	ARMARIO DE ACO COM 04 GAVETAS	0,14
6009659	ARMARIO DE ACO COM 04 GAVETAS	0,14
6009660	ARMARIO DE ACO COM 04 GAVETAS	0,14
6009661	ARMARIO DE ACO COM 04 GAVETAS	0,14
6009662	ARMARIO DE ACO COM 04 GAVETAS	0,14
6009663	ARMARIO DE ACO COM 04 GAVETAS	0,14
6009664	ARMARIO DE ACO COM 04 GAVETAS	0,15
6009665	ARMARIO COM 02 PORTAS PARA GUA	-
6009666	ARMARIO COM 02 PORTAS PARA GUA	-
6009667	ARMARIO DUPLO DE ACO PARA VEST	0,16

6009668	ARMARIO DUPLO DE ACO PARA VEST	0,16
6009669	ARMARIO DUPLO DE ACO PARA VEST	0,16
6009670	ARMARIO DUPLO DE ACO PARA VEST	0,16
6009671	CONUNTO C/ 22 CADEIRAS EMPILHA	-
6009672	CONJUNTO C/ 04 CADEIRAS PARA M	-
6009673	MESA PARA COPA MARCA MOVEIS OF	0,23
6009674	CONJUNTO C/ 12 PRATELEIRAS DE	-
6009675	CADEIRA DE ACO PARA COLETA DE	-
6009676	CADEIRA FIXA EXECUTIVA COM 04	-
6009677	CADEIRA FIXA EXECUTIVA COM 04	-
6009678	CADEIRA FIXA EXECUTIVA COM 04	-
6009679	CADEIRA FIXA EXECUTIVA COM 04	-
6009680	CADEIRA FIXA EXECUTIVA COM 04	-
6009681	CADEIRA FIXA EXECUTIVA COM 04	-
6009682	CADEIRA FIXA EXECUTIVA COM 04	-
6009683	CADEIRA FIXA EXECUTIVA COM 04	-
6009684	CADEIRA FIXA EXECUTIVA COM 04	-
6009685	CADEIRA FIXA EXECUTIVA COM 04	-
6009686	MESA DE CABECEIRA (CRIADO MUDO	-
6009687	MESA DE CABECEIRA (CRIADO MUDO	-
6009688	MESA DE CABECEIRA (CRIADO MUDO	-
6009689	MESA DE CABECEIRA (CRIADO MUDO	-
6009690	ESCRIVANINHA COM 03 GAVETAS E	-
6009691	ESCRIVANINHA COM 03 GAVETAS E	-
6009692	ESCRIVANINHA COM 03 GAVETAS E	-
6009693	ESCRIVANINHA COM 03 GAVETAS E	-
6009694	ESCRIVANINHA COM 03 GAVETAS E	-
6009695	ESCRIVANINHA COM 03 GAVETAS E	-
6009696	ESCRIVANINHA COM 03 GAVETAS E	-
6009697	ESCRIVANINHA COM 03 GAVETAS E	-
6009698	ESCRIVANINHA COM 03 GAVETAS E	-
6009699	ESCRIVANINHA COM 03 GAVETAS E	-
6009700	GAVETEIRO DUPLO VOLANTE COM 03	0,11
6009701	GAVETEIRO DUPLO VOLANTE COM 03	0,11
6009702	GAVETEIRO DUPLO VOLANTE COM 03	0,12
6009703	GAVETEIRO DUPLO VOLANTE COM 03	0,12
6009704	MACA DE TRANSPOSICAO C. CIRURG	-
6009705	MACA DE TRANSPOSICAO C. CIRURG	-
6009706	MACA DE TRANSPOSICAO C. CIRURG	-
6009707	MACA GINECOLOGICA LUXAL C/ CUB	-
6009708	MESA AUXILIAR DE MAYO ESMALTAD	-
6009709	MESA AUXILIAR DE MAYO ESMALTAD	-
6009710	CADEIRA EXAME CLINICO (POLTRON	-
6009711	CADEIRA EXAME CLINICO (POLTRON	-
6009712	CADEIRA EXAME CLINICO (POLTRON	-
6009713	CADEIRA EXAME CLINICO (POLTRON	-
6009714	BANCO CLINICO HOSPITALAR GIRAT	-
6009715	BANCO CLINICO HOSPITALAR GIRAT	-
6009716	BANCO CLINICO HOSPITALAR GIRAT	-
6009717	ARMARIO TIPO VITRINE C/ PRATEL	-
6009718	ARMARIO TIPO VITRINE C/ PRATEL	-
6009719	ARMARIO TIPO VITRINE C/ PRATEL	-
6009720	ARMARIO TIPO VITRINE C/ PRATEL	-
6009721	ARMARIO TIPO VITRINE C/ PRATEL	-
6009722	ARMARIO TIPO VITRINE C/ PRATEL	-
6009723	ARMARIO TIPO VITRINE C/ PRATEL	-
6009724	ARMARIO TIPO VITRINE C/ PRATEL	-
6009725	ARMARIO TIPO VITRINE C/ PRATEL	-
6009726	CONDICIONADOR DE AR TIPO SPLIT	-
6009727	CONDICIONADOR DE AR TIPO SPLIT	-
6009728	CONDICIONADOR DE AR TIPO SPLIT	-
6009729	CONDICIONADOR DE AR TIPO SPLIT	-
6009730	CONDICIONADOR DE AR TIPO SPLIT	-

6009731	CONDICIONADOR DE AR TIPO SPLIT	-
6009732	CONDICIONADOR DE AR TIPO SPLIT	-
6009733	CONDICIONADOR DE AR TIPO SPLIT	-
6009734	CONDICIONADOR DE AR TIPO SPLIT	-
6009735	CONDICIONADOR DE AR TIPO SPLIT	-
6009736	CONDICIONADOR DE AR TIPO SPLIT	-
6009737	CONDICIONADOR DE AR TIPO SPLIT	-
6009738	CONDICIONADOR DE AR TIPO SPLIT	-
6009739	CONDICIONADOR DE AR TIPO SPLIT	-
6009740	CONDICIONADOR DE AR TIPO SPLIT	-
6009741	CONDICIONADOR DE AR TIPO SPLIT	-
6009742	CONDICIONADOR DE AR TIPO SPLIT	-
6009743	CONDICIONADOR DE AR TIPO SPLIT	-
6009744	CONDICIONADOR DE AR TIPO SPLIT	-
6009745	ARMARIO TIPO VITRINE C/ PRATEL	-
6009754	APARELHOS CONDICIONADORES DE A	-
6009755	FORNO MICROONDAS 28 L COR BRAN	-
6009756	LIQUIDIFICADOR 2L ALT. ROTACAO	-
6009757	LIQUIDIFICADOR 4L BIVOLT	-
6009758	LONGARINA COM 03 LUGARES	-
6009759	LONGARINA COM 03 LUGARES	-
6009760	LONGARINA COM 03 LUGARES	-
6009761	LONGARINA COM 03 LUGARES	-
6009762	LONGARINA COM 03 LUGARES	-
6009763	LONGARINA COM 03 LUGARES	-
6009764	LONGARINA COM 03 LUGARES	-
6009765	LONGARINA COM 03 LUGARES	-
6009766	LONGARINA COM 03 LUGARES	-
6009767	LONGARINA COM 03 LUGARES	-
192	CADEIRA GIRATORIA ERGOMET. MELANNINOS	8,19
193	CADEIRA GIRATORIA ERGOMET. MELANNINOS	8,19
194	CADEIRA GIRATORIA ERGOMET. MELANNINOS	8,19
195	CADEIRA GIRATORIA ERGOMET. MELANNINOS	8,19
196	CADEIRA GIRATORIA ERGOMET. MELANNINOS	8,19
197	CADEIRA GIRATORIA ERGOMET. MELANNINOS	8,19
198	CADEIRA GIRATORIA ERGOMET. MELANNINOS	8,19
199	CADEIRA GIRATORIA ERGOMET. MELANNINOS	8,19
200	CADEIRA GIRATORIA ERGOMET. MELANNINOS	8,19
201	CADEIRA GIRATORIA ERGOMET. MELANNINOS	8,22
764	BEBEDOURO DE MESA BELLIERE MPH CALIPSO	100,04
1445	MESA P/ ESCRITORIO 150X150 DELTA 2 GAVET	747,36
1446	MESA P/ ESCRITORIO 150X150 DELTA 2 GAVET	747,36
1447	MESA P/ ESCRITORIO 150X150 DELTA 2 GAVET	747,36
1448	MESA P/ ESCRITORIO 150X150 DELTA 2 GAVET	747,36
1449	MESA P/ ESCRITORIO 150X150 DELTA 2 GAVET	747,36
1450	MESA P/ ESCRITORIO 150X150 DELTA 2 GAVET	747,36
1451	MESA P/ ESCRITORIO 150X150 DELTA 2 GAVET	747,36
1452	MESA P/ ESCRITORIO 150X150 DELTA 2 GAVET	747,36
1453	MESA P/ ESCRITORIO 150X150 DELTA 2 GAVET	747,36
1454	MESA P/ ESCRITORIO 150X150 DELTA 2 GAVET	747,36
1455	MESA P/ ESCRITORIO 150X150 DELTA 3 GAVET	870,38
1456	MESA P/ ESCRITORIO 150X150 DELTA 3 GAVET	870,38
1457	MESA P/ ESCRITORIO 150X150 DELTA 3 GAVET	870,38
1458	MESA P/ ESCRITORIO 150X150 DELTA 3 GAVET	870,38
1459	MESA P/ ESCRITORIO 150X150 DELTA 3 GAVET	870,38
1460	MESA P/ ESCRITORIO 120X120 PANDIM	411,58
9609	MESA DE ESCRITÓRIO MARTINUCCI	-
6009636	03 CONDIC. DE AR SPLIT 30.00 B	-
479	REFRIGERADOR 280 L. CONSUL MOD. CRC28E	137,58
513	CADEIRA LONGARINA SECRET. 3 LUG. S/BRACO	50,69
6004969	MESA DE MADEIRA REVEST EM JACR	-
6004982	MESA DE MADEIRA REVEST EM JACA	-
6004984	MESA AUXILIAR DE MADEIRA C/ TA	-

6004985	MESA AUXILIAR DE MADEIRA C/ RO	-
6004989	ARQUIVO DE ACO C/ 4 GAVETAS E	-
6004990	ARMARIO DE MADEIRA C/ 3 DIVISO	-
6008981	MESA P/MICRO-COMPUTADOR	-
6009578	ARQUIVO DESLIZANTE COM 05 MËDU	-
6009578	ARQUIVO DESLIZANTE COM 05 MËDU	-
6009641	CADEIRA PRESIDENTE MC 407, CAD	-
6009643	CONJUNTO DE SISTEMA DE ARQUIVO	-
6009747	MESA DE MADEIRA MACACAUBA 4,45	-
6009748	MESA DE MADEIRA MACACAUBA 4,45	-
6009749	MESA DE MADEIRA MACACAUBA 4,45	-
6009750	MESA DE MADEIRA MACACAUBA 4,45	-
6009751	MESA DE MADEIRA MACACAUBA 4,45	-
6009752	MESA DE MADEIRA MACACAUBA 4,45	-
518	CONDICIONADOR DE AR 12.000 BTU'S CARRIER	0,01
6000144	ESTANTE DE MADEIRA C/16 ESCANI	-
6000503	MESA DE MADEIRA REVEST EM LAMI	-
6000507	MESA AUXILIAR DE MADEIRA REVES	-
6000508	MESA DE MADEIRA P/ TERMINAL DE	-
6000510	ARMARIO DE MADEIRA REVEST EM L	-
6000511	ARMARIO DE MADEIRA REVEST EM L	-
6000512	ARMARIO DE MADEIRA REVEST EM L	-
6000513	MESA DE MADEIRA P/ IMPRESSORA	-
6000516	MESA DE MADEIRA P/ MICROCOMPUT	-
6000518	MESA DE MADEIRA REVEST EM LAMI	-
6000520	ARQUIVO DE ACO C/ 4 GAVETAS TI	-
6000522	MESA DE MADEIRA REVEST EM CERE	-
6000527	MESA DE MADEIRA REVEST EM LAMI	-
6000534	MESA DE MADEIRA REVEST EM LAMI	-
6000539	ARMARIO DE MADEIRA REVEST EM L	-
6000540	MESA DE MADEIRA P/ MICROCOMPUT	-
6000547	MESA DE MADEIRA REVEST EM JACA	-
6000551	ARMARIO DE MADEIRA C/ 4 PORTAS	-
6001648	ARMARIO DE MADEIRA C/ 2 PORTAS	-
6003584	ESTANTE DE ACO C/6 PRATELEIRAS	-
6003585	ESTANTE DE ACO C/6 PRATELEIRAS	-
6003621	ESTANTE DE ACO C/7 PRATELEIRAS	-
6003630	ESTANTE DE ACO C/7 PRATELEIRAS	-
6003631	ESTANTE DE ACO C/7 PRATELEIRAS	-
6003632	ESTANTE DE ACO C/7 PRATELEIRAS	-
6003633	ESTANTE DE ACO C/7 PRATELEIRAS	-
6003635	ESTANTE DE ACO C/7 PRATELEIRAS	-
6003637	ESTANTE DE ACO C/7 PRATELEIRAS	-
6003638	ESTANTE DE ACO C/7 PRATELEIRAS	-
6003639	ESTANTE DE ACO C/7 PRATELEIRAS	-
6003642	ESTANTE DE ACO C/7 PRATELEIRAS	-
6003643	ESTANTE DE ACO C/7 PRATELEIRAS	-
6003646	ESTANTE DE ACO C/7 PRATELEIRAS	-
6003647	ESTANTE DE ACO C/7 PRATELEIRAS	-
6003650	ESTANTE DE ACO C/7 PRATELEIRAS	-
6003653	ESTANTE DE ACO C/7 PRATELEIRAS	-
6003654	ESTANTE DE ACO C/7 PRATELEIRAS	-
6003655	ESTANTE DE ACO C/7 PRATELEIRAS	-
6003656	ESTANTE DE ACO C/7 PRATELEIRAS	-
6003658	ESTANTE DE ACO C/7 PRATELEIRAS	-
6003659	ESTANTE DE ACO C/7 PRATELEIRAS	-
6004101	MESA AUXILIAR DE MADEIRA C/1 G	-
6004147	MESA DE MADEIRA REVEST EM JACA	-
6004307	MESA DE MADEIRA P/ IMPRESSORA	-
6004401	ARMARIO DE MADEIRA REVEST EM L	-
6004402	ARMARIO DE MADEIRA REVEST EM L	-
6004403	ARMARIO DE MADEIRA REVEST EM L	-
6004405	ARMARIO DE MADEIRA REVEST EM L	-

6004406	ARMARIO DE MADEIRA REVEST EM L	-
6004407	ARMARIO BAIXO DE MADEIRA C/ 2	-
6004408	ARMARIO DE MADEIRA REVEST EM L	-
6004409	MESA DE MADEIRA REVEST EM LAMI	-
6004414	ARMARIO BAIXO DE MADEIRA REVES	-
6004415	MESA AUXILIAR DE MADEIRA REVES	-
6004416	MESA DE MADEIRA REVEST EM LAMI	-
6004417	MESA DE MADEIRA REVEST EM LAMI	-
6004421	MESA DE MADEIRA REVEST EM LAMI	-
6004422	MESA DE MADEIRA REVEST EM LAMI	-
6004423	MESA DE MADEIRA REVEST EM LAMI	-
6004424	MESA DE MADEIRA REVEST EM LAMI	-
6004425	MESA DE MADEIRA REVEST EM LAMI	-
6004427	MESA DE MADEIRA P/ IMPRESSORA	-
6004429	MESA DE MADEIRA P/ MICROCOMPUT	-
6004441	MESA AUXILIAR DE MADEIRA REVES	-
6004442	MESA AUXILIAR DE MADEIRA REVES	-
6004454	MESA DE MADEIRA P/ MICROCOMPUT	-
6004455	MESA DE MADEIRA P/ IMPRESSORA	-
6004456	ARMARIO DE MADEIRA REVEST EM L	-
6004457	MESA AUXILIAR DE MADEIRA REVES	-
6004460	ARMARIO DE MADEIRA REVEST EM L	-
6004461	ARMARIO DE MADEIRA REVEST EM L	-
6004463	MESA DE MADEIRA REVEST EM LAMI	-
6004466	ARMARIO BAIXO DE MADEIRA REVES	-
6004467	MESA DE MADEIRA REVEST EM LAMI	-
6004468	MESA DE MADEIRA REVEST EM LAMI	-
6004474	MESA AUXILIAR DE ACO C/ TAMPO	-
6004475	MESA DE MADEIRA REVEST EM LAMI	-
6004476	MESA DE MADEIRA REVEST EM LAMI	-
6004477	MESA DE MADEIRA REVEST EM LAMI	-
6004481	ARMARIO BAIXO DE MADEIRA REVES	-
6004484	MESA DE MADEIRA P/ IMPRESSORA	-
6004485	MESA DE MADEIRA P/ MICROCOMPUT	-
6004490	MESA DE MADEIRA REVEST EM LAMI	-
6004492	ARMARIO BAIXO DE MADEIRA REVES	-
6004495	MESA AUXILIAR DE MADEIRA REVES	-
6004499	MESA DE MADEIRA P/ MICROCOMPUT	-
6004502	MESA DE MADEIRA P/ IMPRESSORA	-
6004515	ARMARIO DE MADEIRA REVEST EM L	-
6004518	ARMARIO DE MADEIRA REVEST EM L	-
6004519	ARMARIO DE MADEIRA REVEST EM L	-
6004520	MESA DE MADEIRA REVEST EM LAMI	-
6004521	MESA DE MADEIRA REVEST EM LAMI	-
6004522	MESA DE MADEIRA REVEST EM LAMI	-
6004523	MESA DE MADEIRA REVEST EM LAMI	-
6004524	MESA DE MADEIRA REVEST EM LAMI	-
6004525	MESA DE MADEIRA REVEST EM LAMI	-
6004526	MESA DE MADEIRA REVEST EM LAMI	-
6004527	MESA DE MADEIRA REVEST EM LAMI	-
6004528	MESA DE MADEIRA REVEST EM LAMI	-
6004529	MESA DE MADEIRA REVEST EM LAMI	-
6004549	MESA DE MADEIRA REVEST EM LAMI	-
6004550	ARMARIO BAIXO DE MADEIRA REVES	-
6004553	MESA DE CENTRO DIM 1,10X0,50 M	-
6004557	MESA AUXILIAR DE MADEIRA REVES	-
6004558	ARMARIO DE MADEIRA REVEST EM L	-
6004562	MESA DE MADEIRA P/ TERMINAL DE	-
6004565	MESA AUXILIAR DE MADEIRA REVES	-
6004569	MESA AUXILIAR DE MADEIRA REVES	-
6004578	MESA AUXILIAR DE MADEIRA REVES	-
6004584	MESA AUXILIAR DE MADEIRA REVES	-
6004585	MESA AUXILIAR DE MADEIRA DIM O	-

6004586 MESA AUXILIAR DE MADEIRA DIM O
6004587 MESA AUXILIAR DE MADEIRA DIM O
6004588 MESA AUXILIAR DE MADEIRA DIM O
6004590 MESA DE MADEIRA REVEST EM LAMI
6004591 MESA DE MADEIRA REVEST EM LAMI
6004592 MESA DE MADEIRA REVEST EM LAMI
6004593 MESA DE MADEIRA REVEST EM LAMI
6004594 MESA DE MADEIRA REVEST EM LAMI
6004595 MESA DE MADEIRA REVEST EM LAMI
6004596 MESA DE MADEIRA REVEST EM LAMI
6004597 MESA DE MADEIRA REVEST EM LAMI
6004598 MESA DE MADEIRA REVEST EM LAMI
6004599 MESA DE MADEIRA REVEST EM LAMI
6004600 MESA DE MADEIRA REVEST EM LAMI
6004626 MESA DE MADEIRA REVEST EM CERE
6004627 ARMARIO BAIXO DE MADEIRA REVES
6004629 ESTANTE DE MADEIRA REVEST EM C
6004654 MESA DE MADEIRA P/ IMPRESSORA
6004693 MESA DE MADEIRA REVEST EM LAMI
6004712 ARMARIO DE MADEIRA REVEST EM L
6004713 ARMARIO DE MADEIRA REVEST EM L
6004782 MESA DE MADEIRA REVEST EM LAMI
6004792 ARMARIO BAIXO DE MADEIRA REVES
6004793 MESA AUXILIAR DE MADEIRA C/ ES
6004798 MESA DE MADEIRA P/ IMPRESSORA
6004800 ARMARIO DE MADEIRA REVEST EM L
6004813 MESA DE MADEIRA P/ IMPRESSORA
6004814 MESA DE MADEIRA P/ MICROCOMPUT
6004815 MESA DE MADEIRA P/ MICROCOMPUT
6004816 MESA DE MADEIRA P/ MICROCOMPUT
6004817 MESA DE MADEIRA P/ MICROCOMPUT
6004837 ARMARIO DE MADEIRA REVEST EM L
6004838 MESA DE MADEIRA REVEST EM LAMI
6004843 MESA DE MADEIRA P/ MICROCOMPUT
6004845 ARMARIO DE MADEIRA REVEST EM L
6004846 ARMARIO DE MADEIRA REVEST EM L
6004847 ARMARIO DE MADEIRA REVEST EM L
6004848 MESA DE MADEIRA REVEST EM LAMI
6004852 MESA DE MADEIRA P/ MICROCOMPUT
6004853 ARMARIO DE MADEIRA REVEST EM L
6004855 MESA DE MADEIRA P/ IMPRESSORA
6004857 MESA AUXILIAR DE MADEIRA REVES
6004858 ARMARIO DE MADEIRA REVEST EM J
6004862 MESA DE MADEIRA REVEST EM JACA
6004865 ARQUIVO DE ACO C/ 4 GAVETAS TI
6004866 ARQUIVO DE ACO TIPO OFICIO C/
6004867 ARMARIO DE MADEIRA REVEST EM J
6004868 REFRIGERADOR CONSUL TIPO FRIGO
6004869 ARQUIVO DE ACO C/ 4 GAVETAS TI
6004874 MESA DE MADEIRA REVEST EM CERE
6004875 ESTANTE BAIXA DE MADEIRA C/ 1
6004877 MESA DE MADEIRA P/ IMPRESSORA
6004881 MESA DE MADEIRA REVEST EM JACA
6004884 MESA DE MADEIRA REVEST EM JACA
6004885 MESA DE MADEIRA REVEST EM JACA
6004886 MESA DE MADEIRA REVEST EM JACA
6004887 MESA DE MADEIRA REVEST EM JACA
6004888 MESA DE MADEIRA REVEST EM JACA
6004889 MESA DE MADEIRA REVEST EM JACA
6004890 MESA DE MADEIRA REVEST EM LAMI
6004911 MESA DE MADEIRA P/ IMPRESSORA
6004919 MESA DE MADEIRA P/ MICROCOMPUT
6004920 MESA DE MADEIRA P/ IMPRESSORA

6004921 ARMARIO DE MADEIRA REVEST EM L
6004927 ARMARIO DE MADEIRA REVEST EM L
6004928 ARMARIO DE MADEIRA REVEST EM L
6004930 ARMARIO DE MADEIRA REVEST EM L
6004934 MESA DE MADEIRA C/ 3 GAVETAS,
6004936 MESA DE MADEIRA REVEST EM JACA
6004939 ARMARIO DE ACO C/ TAMPO, 1 GAV
6004941 ARQUIVO DE ACO TIPO OFICIO C/
6004942 MESA DE MADEIRA REVEST EM JACA
6004949 MESA DE MADEIRA P/ IMPRESSORA
6004955 MESA DE MADEIRA REVEST EM JACA
6004961 MESA DE MADEIRA P/ TERMINAL DE
6004964 MESA DE MADEIRA P/ IMPRESSORA
6004966 MESA DE MADEIRA P/ MICROCOMPUT
6004968 MESA AUXILIAR DE MADEIRA REVES
6004973 MESA DE MADEIRA REVEST EM JACA
6004996 CADEIRA FIXA REVEST. EM TECIDO
6004999 ARMARIO DE MADEIRA C/ 2 PORTAS
6005000 MESA DE MADEIRA REVEST EM JACA
6005003 ARQUIVO DE ACO C/ 4 GAVETAS E
6005004 ARMARIO DE MADEIRA REVEST EM J
6005005 MESA DE MADEIRA REVEST EM CERE
6005006 MESA DE MADEIRA REVEST EM CERE
6005009 ARQUIVO DE ACO C/ 4 GAVETAS TI
6005011 MESA AUXILIAR DE MADEIRA DIM O
6005012 ARMARIO DE MADEIRA C/ 3 PORTAS
6005019 MESA AUXILIAR DE MADEIRA DIM O
6005023 MESA DE MADEIRA P/ IMPRESSORA
6005024 MESA DE MADEIRA P/ MICROCOMPUT
6005028 MESA DE MADEIRA REVEST EM JACA
6005031 MESA DE MADEIRA REVEST EM CERE
6005049 ARMARIO DE ACO C/ 1 PORTA E TA
6005051 MESA AUXILIAR DE MADEIRA REVES
6005057 ARMARIO BAIXO DE MADEIRA REVES
6005058 MESA DE MADEIRA C/ 2 GAVETAS E
6005069 MESA AUXILIAR DE MADEIRA REVES
6005086 MESA DE MADEIRA P/ IMPRESSORA
6005087 MESA AUXILIAR DE MADEIRA REVES
6005090 MESA DE MADEIRA REVEST EM CERE
6005092 ARMARIO DE MADEIRA REVEST EM L
6005100 MESA DE MADEIRA REVEST EM CERE
6005114 MESA DE MADEIRA C/ 4 GAVETAS E
6005126 MESA DE MADEIRA REVEST EM CERE
6005135 MESA AUXILIAR DE MADEIRA REVES
6005137 MESA DE MADEIRA C/4 GAVETAS E
6005138 ARMARIO BAIXO DE MADEIRA REVES
6005139 ARMARIO BAIXO DE MADEIRA REVES
6005148 MESA DE MADEIRA REVEST EM CERE
6005149 ARMARIO DE MADEIRA REVEST EM L
6005151 MESA DE MADEIRA REVEST EM CERE
6005152 ARQUIVO DE ACO C/TAMPO E 2 GAV
6005154 ARQUIVO DE MADEIRA REVEST EM C
6005155 ARMARIO DE MADEIRA REVEST EM C
6005156 ARMARIO BAIXO DE MADEIRA REVES
6005190 MESA DE MADEIRA REVEST EM JACA
6005195 MESA AUXILIAR DE MADEIRA DIM O
6005196 MESA DE MADEIRA DIAM 1,18M
6005201 MESA DE MADEIRA REVEST EM JACA
6005204 ARMARIO BAIXO DE MADEIRA REVES
6005205 ARMARIO BAIXO DE MADEIRA REVES
6005206 MESA AUXILIAR DE MADEIRA REVES
6005211 MESA DE MADEIRA P/ IMPRESSORA
6005213 MESA DE MADEIRA REVEST EM JACA

6005237 ARMARIO BAIXO DE MADEIRA REVES
6005240 MESA DE MADEIRA REVEST EM LAMI
6005241 MESA DE MADEIRA REVEST EM LAMI
6005242 MESA AUXILIAR DE MADEIRA REVES
6005247 MESA DE MADEIRA P/ MICROCOMPUT
6005248 MESA DE MADEIRA P/ IMPRESSORA
6005255 ARQUIVO DE ACO C/ 4 GAVETAS TI
6005256 ARQUIVO DE ACO C/ 4 GAVETAS TI
6005257 ARQUIVO DE ACO C/ 4 GAVETAS TI
6005258 ARQUIVO DE ACO C/ 3 GAVETAS TI
6005259 ARQUIVO DE ACO C/TAMPO E 4 GAV
6005260 ARQUIVO DE ACO C/TAMPO E 4 GAV
6005261 ARQUIVO DE ACO C/TAMPO E 2 GAV
6005262 ARMARIO DE MADEIRA REVEST EM L
6005263 ARMARIO DE MADEIRA REVEST EM L
6005264 ARMARIO DE MADEIRA REVEST EM L
6005265 ARMARIO DE MADEIRA REVEST EM L
6005266 ARQUIVO DE ACO C/ 4 GAVETAS TI
6005267 REFRIGERADOR TIPO FRIGOBAR CON
6005268 FRAGMENTADORA PRIMELETRICA
6005270 ARMARIO DE MADEIRA REVEST EM L
6005271 ARMARIO DE MADEIRA REVEST EM L
6005275 MESA DE MADEIRA REVEST EM CERE
6005276 MESA DE MADEIRA C/6 GAVETAS DI
6005283 ARQUIVO DESLIZANTE C/ 5 MODULO
6005286 MESA DE MADEIRA REVEST EM CERE
6005288 MESA DE MADEIRA REVEST EM LAMI
6005290 ESTANTE DE ACO C/ 5 PRATELEIRA
6005291 ESTANTE DE ACO C/ 5 PRATELEIRA
6005292 ESTANTE DE ACO C/ 5 PRATELEIRA
6005293 ESTANTE DE ACO C/ 6 PRATELEIRA
6005294 ESTANTE DE ACO C/ 6 PRATELEIRA
6005295 ESTANTE DE ACO C/ 6 PRATELEIRA
6005296 ESTANTE DE ACO C/ 6 PRATELEIRA
6005297 ESTANTE DE ACO C/ 6 PRATELEIRA
6005298 ESTANTE DE ACO C/ 6 PRATELEIRA
6005299 ESTANTE DE ACO C/ 6 PRATELEIRA
6005300 ESTANTE DE ACO C/ 6 PRATELEIRA
6005303 ARQUIVO DE ACO C/ 4 GAVETAS E
6005939 ARMARIO DE MADEIRA C/ 2 PORTAS
6005942 ARQUIVO DE ACO C/ 3 GAVETAS TI
6005943 ARQUIVO DE ACO C/ 3 GAVETAS TI
6005944 MESA AUXILIAR DE MADEIRA REVES
6005945 ESTANTE DE MADEIRA REVEST EM J
6005946 ARMARIO DE MADEIRA C/ 2 PORTAS
6006222 ARQUIVO DUPLO DE ACO C/ 1 DIVI
6006613 ESTANTE DE MADEIRA REVEST EM C
6006614 MESA AUXILIAR DE MADEIRA C/EST
6006616 MESA DE MADEIRA P/ IMPRESSORA
6006620 MESA DE MADEIRA REVEST EM LAMI
6006622 MESA DE MADEIRA REVEST EM JACA
6006625 MESA DE MADEIRA REVEST EM JACA
6006628 MESA DE MADEIRA REVEST EM JACA
6006631 MESA AUXILIAR DE MADEIRA C/TAM
6006633 ARQUIVO DE ACO C/ 3 GAVETAS TI
6006635 MESA AUXILIAR DE MADEIRA C/ES
6006639 ARMARIO DE MADEIRA C/2 PORTAS
6006641 MESA AUXILIAR DE MADEIRA REVE
6006644 MESA DE MADEIRA P/ IMPRESSORA
6006645 MESA DE MADEIRA P/ MICROCOMPUT
6006650 MESA DE MADEIRA C/4 GAVETAS E
6006653 MESA DE MADEIRA C/4 GAVETAS DI
6006655 ESTANTE DE MADEIRA C/1 GAVETA

6006662	MESA DE MADEIRA C/4 GAVETAS DI	-
6006665	ARMARIO BAIXO DE MADEIRA REVES	-
6006667	MESA DE MADEIRA C/2 GAVETAS DI	-
6006670	MESA DE MADEIRA P/ TERMINAL DE	-
6006674	MESA DE MADEIRA C/4 GAVETAS E	-
6006675	ESTANTE DE MADEIRA C/1 GAVETA	-
6006682	ARQUIVO DE ACO C/ 4 GAVETAS TI	-
6006683	ARQUIVO DE ACO C/ 4 GAVETAS TI	-
6006689	MESA DE MADEIRA REVEST EM LAMI	-
6007114	MESA DE MADEIRA C/ 4 GAVETAS D	-
6007116	MESA DE MADEIRA C/ 3 GAVETAS E	-
6007121	ARQUIVO DE ACO C/ 4 GAVETAS TI	-
6007122	ESTANTE DE MADEIRA C/ 6 DIVISO	-
6007123	MESA DE MADEIRA C/ 4 GAVETAS E	-
6007125	MESA DE MADEIRA C/ 4 GAVETAS E	-
6007130	MESA DE MADEIRA C/ 3 GAVETAS E	-
6007133	MESA DE MADEIRA C/ 2 GAVETAS D	-
6007135	ARQUIVO DE ACO C/ 4 GAVETAS TI	-
6007136	MESA DE MADEIRA C/ 6 GAVETAS E	-
6007137	ESTANTE DE MADEIRA C/ 11 DIVIS	-
6007142	MESA DE MADEIRA P/ MICRO COMPU	-
6007144	MESA DE MADEIRA DIM 0,60 X 0,4	-
6007147	MESA DE MADEIRA P/ MICRO COMPU	-
6007150	MESA DE MADEIRA DIM 0,60 X 0,4	-
6007153	MESA DE MADEIRA P/ MICRO COMPU	-
6007157	MESA DE MADEIRA DIM 0,60 X 0,4	-
6007159	MESA DE MADEIRA DIM 0,60 X 0,4	-
6007163	MESA DE MADEIRA P/ MICROCOMPUT	-
6007168	MESA DE MADEIRA P/ MICROCOMPUT	-
6007172	MESA DE MADEIRA P/ MICRO COMPU	-
6007176	ESTANTE DE ACO C/ 6 PORTAS DIM	-
6007177	REFRIGERADOR ELETROLUX MOD.MIN	-
6009314	CONDICIONADOR DE AR SPRINGER -	-
6009315	CONDICIONADOR DE AR SPRINGER -	-
6009316	CONDICIONADOR DE AR SPRINGER -	-
6009317	CONDICIONADOR DE AR SPRINGER -	-
6009318	CONDICIONADOR DE AR SPRINGER -	-
6009319	CONDICIONADOR DE AR SPRINGER -	-
6009320	CONDICIONADOR DE AR SPRINGER -	-
6009321	CONDICIONADOR DE AR SPRINGER -	-
6009538	MESA E DIVISÉRIA EM MADEIRA DE	-
6009539	MESA E DIVISÉRIA EM MADEIRA DE	-
6009540	MESA E DIVISÉRIA EM MADEIRA DE	-
6009541	MESA E DIVISÉRIA EM MADEIRA DE	-
6009542	MESA E DIVISÉRIA EM MADEIRA DE	-
6009543	MESA E DIVISÉRIA EM MADEIRA DE	-
6009544	MESA E DIVISÉRIA EM MADEIRA DE	-
6009545	MESA E DIVISÉRIA EM MADEIRA DE	-
6009546	MESA E DIVISÉRIA EM MADEIRA DE	-
6009547	MESA E DIVISÉRIA EM MADEIRA DE	-
6009548	MESA E DIVISÉRIA EM MADEIRA DE	-
6009549	MESA E DIVISÉRIA EM MADEIRA DE	-
6009550	MESA E DIVISÉRIA EM MADEIRA DE	-
6009551	MESA E DIVISÉRIA EM MADEIRA DE	-
6009552	MESA EM MADEIRA DE LEI	-
6009553	MESA EM MADEIRA DE LEI	-
6009554	MESA P/ 'GUA E CAF'	-
6009555	MESA PARA MALOTE	-
626	CONDICIONADOR DE AR 10.000 BTU'S CARRIER	0,01
767	CONDICIONADOR DE AR 7.500 BTU'S SPRINGER	160,60
827	CONDICIONADOR DE AR 7.500 BTUS ELETROLUX	224,42
1396	CENTRAL DE AR CONDIC. 12.000 BTUS MIDEA	1.145,36
1423	TV LED SMART 43 POLEGADAS PANASONIC	1.702,86

6000980	MESA DE MADEIRA REVEST EM JACA	-
6000982	ARMARIO DE MADEIRA REVEST EM J	-
6000983	ARQUIVO DE ACO C/ 4 GAVETAS TI	-
6000984	ARQUIVO DE ACO C/ 4 GAVETAS TI	-
6000987	MESA EM ACO C/TAMPO REVEST EM	-
6000990	MESA DE MADEIRA REVEST EM JACA	-
6000992	MESA AUXILIAR DE MADEIRA REVES	-
6001009	MESA DE MADEIRA REVEST EM JACA	-
6001010	MESA DE MADEIRA REVEST EM JACA	-
6001772	ARQUIVO DE ACO C/ 4 GAVETAS TI	-
6004859	ESTANTE DE MADEIRA REVEST EM J	-
6004974	ESTANTE DE MADEIRA REVEST EM J	-
6005045	MESA DE MADEIRA P/ MICROCOMPUT	-
6008886	GUARDA ROUPA	-
6008900	MESA C/TECLADO REGULAVEL	-
6008951	MESA PARA MICRO COM TECLADO RE	-
6009024	CONDICIONADOR DE AR 12.000 BTU	-
6009025	CONDICIONADOR DE AR 12.000 BTU	-
6009218	CONDICIONADOR DE AR	-
6009642	ESTACAO DE TRABALHO (MOVEIS) P	-
6009644	AR CONDICIONADO 7.500 BTU'S 22	-
429	CONDICIONADOR DE AR 7.000 BTU'S CONSUL	102,30
616	CENTRAL DE AR CONDIC 18.000 BTU'S CONSUL	905,42
961	CENTRAL DE AR CONDIC 12.000 BTUS SPRINGE	1.455,43
6002935	APARELHO DE AR CONDICIONADO GE	-
6004607	MESA DE MADEIRA P/ IMPRESSORA	-
6004609	ARMARIO BAIXO DE MADEIRA REVES	-
6004611	MESA DE MADEIRA REVEST EM CERE	-
6004618	MESA DE MADEIRA REVEST EM CERE	-
6004628	ARMARIO BAIXO DE MADEIRA REVES	-
6004632	ARMARIO DE MADEIRA REVEST EM C	-
6004633	MESA AUXILIAR DE MADEIRA DIM O	-
6004638	MESA DE MADEIRA REVEST EM CERE	-
6004639	MESA DE MADEIRA REVEST EM CERE	-
6004640	MESA DE MADEIRA REVEST EM CERE	-
6004641	ARMARIO BAIXO DE MADEIRA REVES	-
6004642	MESA AUXILIAR DE MADEIRA REVES	-
6004656	MESA DE MADEIRA REVEST EM JACA	-
6004660	ARMARIO DE MADEIRA REVEST. EM	-
6004661	ARMARIO DE MADEIRA REVEST. EM	-
6004668	MESA DE MADEIRA REVEST EM CERE	-
6004669	ARMARIO BAIXO DE MADEIRA REVES	-
6004671	MESA P/MICRO E IMPRESSORA EM M	-
6004672	ARMARIO DE MADEIRA REVEST. EM	-
6004673	ARMARIO BAIXO DE MADEIRA REVES	-
6004677	MESA DE MADEIRA REVEST EM LAMI	-
6004678	MESA AUXILIAR DE MADEIRA REVES	-
6004681	MESA DE MADEIRA P/ IMPRESSORA	-
6004688	MESA DE MADEIRA P/ MICROCOMPUT	-
6004691	ARMARIO DE MADEIRA REVEST EM L	-
6004692	ARMARIO DE MADEIRA REVEST EM L	-
6004694	MESA DE MADEIRA REVEST EM LAMI	-
6004695	MESA DE MADEIRA REVEST EM LAMI	-
6004696	MESA DE MADEIRA REVEST EM LAMI	-
6004698	ARMARIO DE MADEIRA REVEST EM L	-
6004699	ARMARIO DE MADEIRA REVEST EM L	-
6004702	MESA DE MADEIRA P/ IMPRESSORA	-
6004705	ARMARIO DE MADEIRA REVEST. EM	-
6004706	ARMARIO DE MADEIRA REVEST. EM	-
6004707	ARMARIO DE MADEIRA REVEST EM L	-
6004708	ARMARIO DE MADEIRA REVEST EM L	-
6004709	MESA DE MADEIRA REVEST EM LAMI	-
6004710	MESA DE MADEIRA REVEST EM LAMI	-

6004711	MESA DE MADEIRA REVEST EM LAMI	-
6004714	ARMARIO DE MADEIRA REVEST EM L	-
6004721	MESA DE MADEIRA P/ IMPRESSORA	-
6004722	ARMARIO BAIXO DE MADEIRA REVES	-
6004723	ARMARIO BAIXO DE MADEIRA REVES	-
6004725	MESA DE MADEIRA REVEST EM LAMI	-
6004729	ESTANTE DE MADEIRA REVEST EM C	-
6004730	ESTANTE DE MADEIRA REVEST EM C	-
6004732	ARQUIVO DESLIZANTE P/ FITAS E	-
6004733	UNIDADE DE EXPANSAO DE LINHAS	-
6004742	UNIDADE CONTROLE DE COMUNICACA	-
6004750	ESTANTE DE ACO C/ 6 PRATELEIRA	-
6004751	ESTANTE DE ACO C/ 6 PRATELEIRA	-
6004755	DESCARBONADEIRA LAURENTI	-
6004758	MESA DE MADEIRA P/ IMPRESSORA	-
6004759	MESA DE MADEIRA P/ IMPRESSORA	-
6004762	ESTANTE DE ACO C/ TAMPO REVEST	-
6004764	MESA AUXILIAR DE MADEIRA REVES	-
6004766	MESA DE MADEIRA P/ IMPRESSORA	-
6004767	ARMARIO DE MADEIRA REVEST EM L	-
6004879	MESA DE MADEIRA P/ MICROCOMPUT	-
6004903	MESA DE MADEIRA P/ TERMINAL DE	-
6004913	MESA DE MADEIRA P/ MICROCOMPUT	-
6005017	MESA DE MADEIRA REVEST EM LAMI	-
6005022	MESA DE MADEIRA REVEST EM LAMI	-
6005032	MESA DE MADEIRA REVEST EM LAMI	-
6005034	ARMARIO SUSPENSO DE MADEIRA DI	-
6005035	MESA DE MADEIRA REVEST EM LAMI	-
6005037	MESA DE MADEIRA REVEST EM LAMI	-
6005043	MESA DE MADEIRA REVEST EM LAMI	-
6005044	MESA DE MADEIRA P/ IMPRESSORA	-
6005050	ARMARIO SUSPENSO DE MADEIRA DI	-
6005060	MESA DE MADEIRA REVEST EM LAMI	-
6005064	MESA DE MADEIRA REVEST EM LAMI	-
6005066	MESA DE MADEIRA REVEST EM LAMI	-
6005067	ARMARIO SUSPENSO DE MADEIRA DI	-
6005070	ARMARIO SUSPENSO DE MADEIRA DI	-
6005073	MESA AUXILIAR DE MADEIRA REVES	-
6005074	ARMARIO SUSPENSO DE MADEIRA DI	-
6005078	MESA DE MADEIRA REVEST EM LAMI	-
6005080	MESA DE MADEIRA REVEST EM LAM	-
6005082	ARMARIO DE MADEIRA REVEST EM L	-
6005089	MESA DE MADEIRA REVEST EM LAMI	-
6005091	MESA DE MADEIRA REVEST EM LAMI	-
6005095	MESA DE MADEIRA REVEST EM LAMI	-
6005096	ARMARIO DE MADEIRA REVEST EM L	-
6005105	ARMARIO SUSPENSO DE MADEIRA DI	-
6005121	MESA AUXILIAR DE MADEIRA REVES	-
6005124	MESA DE MADEIRA REVEST EM LAMI	-
6005127	MESA DE MADEIRA REVEST EM LAMI	-
6005128	ARMARIO SUSPENSO DE MADEIRA DI	-
6005130	ARMARIO DE MADEIRA REVEST EM L	-
6005132	ARMARIO DE MADEIRA REVEST EM L	-
6005133	ARMARIO SUSPENSO DE MADEIRA DI	-
6005287	MESA DE MADEIRA REVEST EM LAMI	-
6005614	MESA AUXILIAR DE MADEIRA REVES	-
6007267	MESA DE MADEIRA P/ MICROCOMPUT	-
6007268	MESA DE MADEIRA P/ IMPRESSORA	-
6007269	MESA DE MADEIRA P/ MICROCOMPUT	-
6007271	MESA DE MADEIRA C/ 3 GAVETAS E	-
6009322	MESA ENGORMICA P/ATENTENTE	-
6009323	MESA ENGORMICA P/ATENTENTE	-
23	CONDICIONADOR DE AR 10.000 BTU'S SPRINGE	0,01

343	RADIO TRANSCÉPTOR MOVEL VHF MOD. EM-200	0,01
6006566	MESA DE MADEIRA DIM 3,00 X 1,3	-
6006573	MESA DE MADEIRA REVEST EM JACA	-
6006579	MESA DE MADEIRA C/6 GAVETAS E	-
6006582	MESA AUXILIAR DE MADEIRA REVES	-
6006586	ARMARIO DE MADEIRA REVEST EM L	-
6006587	ARMARIO DE MADEIRA REVEST EM L	-
6006588	ARMARIO DE MADEIRA REVEST EM L	-
6006589	REFRIGERADOR CONSUL MOD LUXO 1	-
6006591	ESTANTE DE MADEIRA C/ 2 PORTAS	-
6006592	MESA DE MADEIRA C/3 GAVETAS E	-
6006595	MESA AUXILIAR DE MADEIRA C/ ES	-
6006596	MESA AUXILIAR DE MADEIRA REVES	-
6006599	MESA AUXILIAR DE MADEIRA REVES	-
6008874	CONDICIONADOR DE AR 18000 BTUS	-
6008875	CONDICIONADOR DE AR 18000 BTUS	-
6008876	CONDICIONADOR DE AR 18000 BTUS	-
6008877	CONDICIONADOR DE AR 18000 BTUS	-
6008878	CONDICIONADOR DE AR 18000 BTUS	-
6008879	CONDICIONADOR DE AR 18000 BTUS	-
6008880	CONDICIONADOR DE AR 18000 BTUS	-
6008881	CONDICIONADOR DE AR 21000 BTUS	-
6009059	CADEIRA MECANICA	-
64	CONDICIONADOR DE AR 12.000 BTU'S SPLIT	0,01
138	CADEIRA EXECUTIVA CINZA COM RODIZIOS	0,01
139	ARMARIO ALTO FECHADO CZ	0,01
512	CONDICIONADOR DE AR 12.000 BTUS CONSUL	140,80
625	FREEZER HORIZONTAL CONSUL BRANCO - GEO	0,01
19	RADIO TRANSCÉPTOR MOVEL MOD. EM-200	0,01
25	RADIO TRANSCÉPTOR MOVEL MO. EM-200	0,01
207	DESUMIDIFICADOR DESIDRAT PLUS - BIBLIOT.	55,26
326	MESA DELTA P/ ESCRITORIO C/ 2 GAVETEIRO	0,01
327	MESA DELTA P/ ESCRITORIO C/ 2 GAVETEIRO	0,01
645	FREEZER CONSUL 530 LTS MOD. CHB53CBANAZO	0,01
654	CONJUNTO ESTOFADO 3x2 LUGARES JOMOFLEX	1,50
655	CONDICIONADOR DE AR 10000 BTU'S CARRIER	0,62
656	FOGAO DE 04 BOCAS CONTINENTAL SUPERIORE	0,48
871	CENTRAL DE AR CONDIC 12.000 BTU'S CONSUL	600,81
872	CENTRAL DE AR CONDIC 12.000 BTU'S CONSUL	601,94
9601	REFRIGERADOR CONTINENTAL 270L	0,01
9610	CONJUNTO ESTOFADO 03 E 02 LUGA	0,01
6009588	04 Cadeiras com Estofados.	0,01
6009622	AQUISIÇÃO DE DUAS CADEIRAS DE	0,01
133	CONDICIONADOR DE AR 18.000 BTUS SPRINGER	675,43
179	CONDICIONADOR DE AR 19.000 BTU'S CARRIER	0,01
183	CENTRAL DE AGUA GELADA HORIZONTAL 200L	0,01
208	CONDICIONADOR DE AR 19.000 BTU'S CARRIER	95,47
223	CONDICIONADOR DE AR 19.000 BTU'S CARRIER	101,90
307	CONDICIONADOR DE AR 19.000 BTU'S CARRIER	0,01
329	CONDICIONADOR DE AR 18.000 BTUS' SRINGER	648,50
537	CONDICIONADOR DE AR 18.000 BTUS SPRINGER	753,87
757	CONDICIONADOR DE AR 18.000 BTUS SPRINGER	305,63
796	FORNO MICROONDAS 30 LITROS BRASTEMP	95,75
806	CENTRAL DE AR 12.000 BTU'S ELGIN	290,82
808	CONDICIONADOR DE AR 19.000 BTUS SPRINGER	459,38
817	CENTRAL DE AR 58.000 BTU'S CARRIER	1.327,99
869	CONDICIONADOR DE AR 18.000 BTUS SPRINGER	805,55
6009580	CENTRAL DE AR SPLIT CARRIER 60	0,01
6009638	CADEIRA PRESIDENTE MC-407	0,01
104	CENTRAL DE AR 18.000 BTU'S SPRINGER	568,28
178	RADIO TRANSCÉPTOR MOVEL VHF EM-200	0,01
481	FOGAO DE 04 BOCAS INOX ATLAS GRECIA	0,01
679	CONDICIONADOR DE AR 12.000 BTU'S CONSUL	18,94

6009561	01 Cadeira Executiva Preta com	0,01
6009589	Mesa Atendimento C2	0,01
6009614	SALA DE JANTAR CARRARO EM AÃO	0,01
6009618	DIVERSOS MÊVEIS	0,01
263	CONDICIONADOR DE AR 12.000 BTU'S CARRIER	113,15
517	RADIO TRANSCPTOR MOVEL MODELO EM-200	0,01
575	CONDICIONADOR DE AR 10.000 BTU'S CONSUL	0,01
576	CONDICIONADOR DE AR 10.000 BTU'S CONSUL	0,01
577	CONDICIONADOR DE AR 10.000 BTU'S CONSUL	0,01
578	FOGAO 04 BOCAS MUELLER MODERATTO TH FLTL	0,01
579	CONJUNTO ESTOFADO 3x2 LUGARESS ESPLANADA	0,01
580	REFRIGERADOR CONTINENTAL 270L TH FLTL	0,01
581	MICROONDAS CONSUL 18L - TONW HOUSE FLORE	0,01
582	ROUPEIRO VILA RICA 02 PORTAS - TH FLTAL	0,01
583	ROUPEIRO VILA RICA 02 PORTAS - TH FLTAL	0,01
584	MESA C/ 04 CADEIRAS GRANITO - TH FLTAL	0,01
585	CONJUNTO ORTOBOM PHYSICAL 088 - TH FLTAL	0,01
586	CONJUNTO ORTOBOM PHYSICAL 088 - TH FLTAL	0,01
587	CONJUNTO ORTOBOM PHYSICAL 088 - TH FLTAL	0,01
588	RACK BECHARA STAR MAPLE - TH FLORESTAL	0,01
589	TV 21 POLEGADAS TELA PLANA CCE - TH FLTL	0,01
590	ANTENA PARABOLICA C/ RECEPTOR - TH FLTAL	0,01
805	CENTRAL DE AR 12.000 BTU'S LG	287,15
24	RADIO TRANSCPTOR MOVEL MO. EM-200	0,01
190	MESA CJ MAQUEIA CM-720 COM GAVETA	0,01
337	RADIO TRANSCPT MOVEL MOTOROLA VHF EM-200	0,01
338	RADIO TRANSCPT MOVEL MOTOROLA VHF EM-200	0,01
338	RADIO TRANSCPT MOVEL MOTOROLA VHF EM-200	0,01
358	CAMERA DIGITAL SONY 7.2 MP MOD. DSC-S700	0,01
359	CAMERA DIGITAL SONY 7.2 MP MOD. DSC-S700	0,01
361	CONDICIONADOR DE AR 12.000 BTU'S CONSUL	102,18
617	ARMARIO EM ACO ALTO FECHADO C/ 02 PORTAS	0,01
141	LAVADORA ARNO LAVETE SKG LVST COR BRANCA	0,01
249	CENTRAL DE AR CONDIC. 12.000 BTU'S ELGIN	468,21
260	BANCADA MORSA	0,01
261	BANCADA DE TESTE C/ MORSA	0,01
262	BANCADA DE TESTE	0,01
344	RADIO TRANSCPTOR MOVEL VHF MOD. EM-200	0,01
357	ARQUIVO DE ACO C/ 04 GAVETAS	0,01
379	MESA REDONDA MARTINUCCI C/ 4 CADEIRAS	362,56
400	ARMARIO DE MADEIRA MACACAUBA 190 x 110CM	0,01
401	RADIO TRANSCPTOR MOVEL MODELO EM-200	0,01
401	RADIO TRANSCPTOR MOVEL MODELO EM-200	0,01
401	RADIO TRANSCPTOR MOVEL MODELO EM-200	0,01
401	RADIO TRANSCPTOR MOVEL MODELO EM-200	0,01
401	RADIO TRANSCPTOR MOVEL MODELO EM-200	0,01
401	RADIO TRANSCPTOR MOVEL MODELO EM-200	0,01
401	RADIO TRANSCPTOR MOVEL MODELO EM-200	0,01
401	RADIO TRANSCPTOR MOVEL MODELO EM-200	0,01
401	RADIO TRANSCPTOR MOVEL MODELO EM-200	0,01
401	RADIO TRANSCPTOR MOVEL MODELO EM-200	0,01
401	RADIO TRANSCPTOR MOVEL MODELO EM-200	0,01
401	RADIO TRANSCPTOR MOVEL MODELO EM-200	0,01
401	RADIO TRANSCPTOR MOVEL MODELO EM-200	0,01
401	RADIO TRANSCPTOR MOVEL MODELO EM-200	0,01
401	RADIO TRANSCPTOR MOVEL MODELO EM-200	0,01
401	RADIO TRANSCPTOR MOVEL MODELO EM-200	0,01
401	RADIO TRANSCPTOR MOVEL MODELO EM-200	0,01
401	RADIO TRANSCPTOR MOVEL MODELO EM-200	0,01
401	RADIO TRANSCPTOR MOVEL MODELO EM-200	0,01
401	RADIO TRANSCPTOR MOVEL MODELO EM-200	0,01
401	RADIO TRANSCPTOR MOVEL MODELO EM-200	0,01
442	RADIO TRANSCPTOR MOVEL MODELO EM-200	0,01
442	RADIO TRANSCPTOR MOVEL MODELO EM-200	0,01
443	RADIO TRANSCPTOR MOVEL MODELO EM-200	0,01
443	RADIO TRANSCPTOR MOVEL MODELO EM-200	0,01

463	CONDICIONADOR DE AR 10.000 BTUS SPRINGER	120,91
485	TELEVISOR 20 POLEGADAS CCE MOD. HPS-2097	0,01
486	CONJUNTO MESA DE JANTAR C/ 04 CADEIRAS	0,01
487	CONDICIONADOR DE AR 12.000 BTU'S HI WALL	0,01
504	REFRIGERADOR CONTINENTAL 270 LITROS	0,01
505	CAMA BOX UNION ORTOBOM 138 X 188 CM	0,01
506	ANTENA PARABOLICA HOT SAT C/ RECEPTOR	0,01
523	ARQUIVO DE ACO COM 04 GAVETAS	0,01
553	CONDICIONADOR DE AR 18.000 BTU'S CARRIER	0,01
596	ARQUIVO EM ACO COM 04 GAVETAS CZ.	0,01
9593	MESA DE ESCRITÓRIO COM DUAS GA	0,01
9594	CADEIRA DIRETOR	0,01
6003806	MESA DE ACO C/ 3 GAVETAS DIM 1	-
6003809	ARMARIO DE MADEIRA C/ 4 PORTAS	-
6004084	ESTANTE DE ACO C/4 PRATELEIRAS	-
6004085	MESA DE MADEIRA C/3 GAVETAS DI	-
6004086	MESA DE MADEIRA REVEST EM JACA	-
6004089	MESA DE MADEIRA C/6 GAVETAS E	-
6004092	MESA AUXILIAR DE MADEIRA REVES	-
6004095	MESA DE MADEIRA C/3 GAVETAS DI	-
6004096	MESA DE MADEIRA P/ MICROCOMPUT	-
6004098	ARMARIO DE MADEIRA C/2 PORTAS	-
6004103	ESTANTE DE MADEIRA C/5 DIVISOE	-
6004105	MESA DE MADEIRA C/6 GAVETAS E	-
6004106	MESA DE MADEIRA C/6 GAVETAS E	-
6004111	MESA AUXILIAR DE ACO DIM 0,45	-
6004112	MESA DE MADEIRA REVEST. EM LAM	-
6004117	MESA DE MADEIRA C/6 GAVETAS DI	-
6004119	ESTANTE DE MADEIRA C/30 ESCANI	-
6004121	ARQUIVO DE ACO C/ 4 GAVETAS TI	-
6004122	MESA DE MADEIRA C/ 3 GAVETAS E	-
6004125	APARELHO DE AR CONDICIONADO GE	-
6004126	ARQUIVO DE ACO C/ 4 GAVETAS TI	-
6004128	ARQUIVO DE ACO C/ 4 GAVETAS TI	-
6004129	ARQUIVO DE ACO C/ 4 GAVETAS TI	-
6004130	ESTANTE DE MADEIRA C/60 ESCANI	-
6004131	MESA DE MADEIRA C/ 6 GAVETAS D	-
6004134	MESA DE MADEIRA C/ 2 GAVETAS,1	-
6004139	REFRIGERADOR CONSUL TIPO FRIGO	-
6004141	ESTANTE DE MADEIRA C/ 2 PORTAS	-
6004145	MESA AUXILIAR DE MADEIRA REVES	-
6004148	MESA DE MADEIRA DIM 2,40X1,20	-
6004156	REFRIGERADOR CONSUL TIPO FRIGO	-
6004157	ARQUIVO DE ACO C/ 4 GAVETAS TI	-
6004158	ARQUIVO DE ACO C/ 4 GAVETAS TI	-
6004159	ESTANTE DE MADEIRA C/ 5 DIVISO	-
6004160	MESA DE MADEIRA DIM 0,80X0,40	-
6004161	ARMARIO DE MADEIRA C/ 2 PORTAS	-
6004162	ARQUIVO DE ACO C/ 4 GAVETAS TI	-
6004163	ARQUIVO DE ACO C/ 4 GAVETAS TI	-
6004164	ARQUIVO DE ACO C/ 4 GAVETAS TI	-
6004166	ESTANTE DE MADEIRA C/ 4 DIVISO	-
6004167	ESTANTE DE MADEIRA C/ 6 DIVISO	-
6004171	MESA DE ACO C/ TAMPO REVEST EM	-
6004175	MESA AUXILIAR DE MADEIRA C/ RO	-
6004177	MESA DE ACO DIM 0,80X0,40 M	-
6004178	MESA DE ACO P/ MICROCOMPUTADOR	-
6004180	MESA DE ACO C/ 4 GAVETAS DIM 1	-
6004182	MESA DE ACO C/ TAMPO REVEST EM	-
6004184	ARQUIVO DE ACO C/ 4 GAVETAS TI	-
6004186	ARQUIVO DE ACO C/ 4 GAVETAS TI	-
6004191	MESA DE MADEIRA C/ 4 GAVETAS E	-
6004194	MESA DE MADEIRA C/ 2 GAVETAS D	-

6004195	ARQUIVO DE ACO C/ 4 GAVETAS TI	-
6004196	MESA DE MADEIRA REVEST EM LAMI	-
6004204	MESA DE MADEIRA C/ 6 GAVETAS D	-
6006801	MESA DE MADEIRA C/6 GAVETAS E	-
6006804	ARQUIVO DE ACO C/ 4 GAVETAS TI	-
6006806	ARQUIVO DE ACO C/ 4 GAVETAS TI	-
6006807	ARQUIVO DE ACO C/ 4 GAVETAS TI	-
6006808	ESTANTE DE MADEIRA C/1 PORTA E	-
6006811	MESA DE MADEIRA C/4 GAVETAS E	-
6006814	MESA AUXILIAR DE MADEIRA DIM.	-
6006819	MESA DE MADEIRA P/IMPRESSORA	-
6006822	MESA DE MADEIRA P/MICROCOMPUTA	-
6006823	MESA DE MADEIRA P/ MICROCOMPUT	-
6006826	ARQUIVO DE ACO C/ 4 GAVETAS TI	-
6006829	MESA DE MADEIRA C/2 GAVETAS E	-
6006836	MESA DE MADEIRA C/6 GAVETAS E	-
6006840	MESA DE MADEIRA C/6 GAVETAS DI	-
6006849	MESA DE MADEIRA DIM. 2,50 X 1,	-
6006850	MESA DE MADEIRA DIM. 2,50 X 0,	-
6006851	MESA DE MADEIRA DIM. 1,70 X 0,	-
6006854	ARQUIVO DE ACO C/ 4 GAVETAS TI	-
6006858	MESA DE MADEIRA C/6 GAVETAS DI	-
6006862	MESA DE MADEIRA C/4 GAVETAS E	-
6006863	ARQUIVO DE ACO C/ 4 GAVETAS TI	-
6006864	ARQUIVO DE ACO C/ 4 GAVETAS TI	-
6006867	MESA AUXILIAR DE MADEIRA DIM 0	-
6006872	MESA DE MADEIRA C/3 GAVETAS E	-
6006875	ARQUIVO DE ACO C/ 4 GAVETAS TI	-
6006880	MESA DE MADEIRA EM L C/ 4 GAVE	-
6006882	MESA DE MADEIRA DIM. 0,60 X 0,	-
6006883	ARQUIVO DE ACO C/ 4 GAVETAS TI	-
6006884	ARQUIVO DE ACO C/ 4 GAVETAS TI	-
6006885	ARQUIVO DE ACO C/ 4 GAVETAS TI	-
6006886	ARQUIVO DE ACO C/ 4 GAVETAS TI	-
6006894	ESTANTE DE MADEIRA C/6 DIVISOE	-
6006900	MESA DE MADEIRA C/ESTRUT. CROM	-
6006902	MESA DE MADEIRA REVEST EM LAMI	-
6006903	MESA DE MADEIRA C/2 GAVETAS DI	-
6006905	MESA DE MADEIRA C/1 GAVETA DIM	-
6006908	MESA DE MADEIRA C/3 GAVETAS DI	-
6006913	MESA DE MADEIRA C/4 GAVETAS E	-
6006914	MESA DE MADEIRA C/6 GAVETAS E	-
6006917	MESA DE MADEIRA C/1 GAVETA REV	-
6006921	MESA DE MADEIRA DIM. 1,30 X 0,	-
6006963	MESA DE MADEIRA C/ 6 GAVETAS E	-
6006965	ARQUIVO DE ACO C/ 4 GAVETAS TI	-
6006966	ESTANTE DE ACO C/ 6 PRATELEIRA	-
6006967	ARMARIO DE MADEIRA C/ 2 PORTAS	-
6006968	ARMARIO DE MADEIRA C/ 2 PORTAS	-
6006969	ARMARIO DE MADEIRA C/ 2 PORTAS	-
6006971	MESA DE MADEIRA DIM 2,00 X 1,0	-
6006972	MESA AUXILIAR DE MADEIRA C/ ES	-
6006973	MESA DE MADEIRA C/ 6 GAVETAS E	-
6006977	MESA DE MADEIRA C/ 3 GAVETAS D	-
6006989	MESA DE MADEIRA C/ 6 GAVETAS E	-
6006990	MESA DE MADEIRA C/ 4 GAVETAS E	-
6006991	CADEIRA FIXA DE MADEIRA.	-
6006992	CADEIRA FIXA DE MADEIRA.	-
6006993	MESA DE MADEIRA C/ 4 GAVETAS E	-
6006994	CADEIRA FIXA FIXA REVEST. EM C	-
6006995	MESA DE MADEIRA C/ 4 GAVETAS E	-
6006996	CADEIRA FIXA DE MADEIRA.	-
6006998	CADEIRA FIXA REVEST. EM COURVI	-

6007002	ARMARIO DE MADEIRA C/ 4 PORTAS
6007003	ARQUIVO DE ACO C/ 4 GAVETAS TI
6007004	ARQUIVO DE ACO C/ 4 GAVETAS TI
6007005	ARQUIVO DE ACO C/ 4 GAVETAS TI
6007006	ARQUIVO DE ACO C/ 4 GAVETAS TI
6007007	ARQUIVO DE ACO C/ 4 GAVETAS TI
6007178	MESA DE MADEIRA C/ 6 GAVETAS E
6007184	ARMARIO DE MADEIRA REVEST. EM
6007187	MESA DE MADEIRA C/ 1 GAVETA DI
6007188	MESA DE MADEIRA C/ 4 GAVETAS E
6007192	ARQUIVO DE ACO C/ 4 GAVETAS TI
6007194	MESA DE MADEIRA C/ 6 GAVETAS E
6007198	MESA DE MADEIRA C/4 GAVETAS E
6007201	MESA DE MADEIRA C/4 GAVETAS E
6007203	ARMARIO DE MADEIRA C/6 PORTAS
6007204	MESA DE MADEIRA REVEST. EM LAM
6007208	ARMARIO DE MADEIRA C/2 PORTAS
6007210	ARQUIVO DE ACO C/ 4 GAVETAS TI
6007211	ARMARIO DE MADEIRA C/2 PORTAS,
6007213	MESA DE MADEIRA C/6 GAVETAS DI
6007216	ARMARIO DE MADEIRA C/2 PORTAS
6007218	ARQUIVO DE ACO C/ 4 GAVETAS TI
6007219	ARQUIVO DE ACO C/ 4 GAVETAS TI
6007221	ESTANTE DE MADEIRA C/3 DIVISOE
6007228	ARQUIVO DE ACO C/ 4 GAVETAS TI
6007229	ARQUIVO DE ACO C/ 4 GAVETAS TI
6007230	ARQUIVO DE ACO C/ 4 GAVETAS TI
6007231	ARQUIVO DE ACO C/ 4 GAVETAS TI
6007232	ARQUIVO DE ACO C/ 4 GAVETAS TI
6007233	MESA DE MADEIRA C/4 GAVETAS E
6007236	ESTANTE DE MADEIRA C/1 PORTA E
6007240	HELIOGRAFICA OCE MOD 200
6007248	MESA DE MADEIRA C/6 GAVETAS DI
6007251	MESA DE MADEIRA P/ IMPRESSORA
6007258	MESA DE MADEIRA P/MICROCOMPUTA
6007260	MESA DE MADEIRA P/ IMPRESSORA
6007261	MESA DE MADEIRA C/4 GAVETAS E
6007263	ESTANTE DE MADEIRA C/2 PORTAS
6008101	FREEZER METALFRIO C/ 4 TAMPAS
6008102	APARELHO DE AR CONDICIONADO GE
6008103	ARQUIVO DE ACO C/ 4 GAVETAS TI
6008104	ARQUIVO DE ACO C/ 4 GAVETAS TI
6008105	MESA DE MADEIRA P/ MICROCOMPUT
6008107	MESA DE MADEIRA C/ 4 GAVETAS D
6008111	MESA DE MADEIRA C/ ESTRUT. CRO
6008120	MESA DE MADEIRA DIM. 3,40 X 1,
6008121	ESTANTE DE MADEIRA C/ 9 DIVISO
6008122	MESA DE MADEIRA DIM. 0,55 X 0,
6008123	MESA DE MADEIRA C/ 4 GAVETAS D
6008125	APARELHO DE AR CONDICIONADO GE
6008128	MESA DE MADEIRA C/ 6 GAVETAS E
6008129	MESA DE MADEIRA P/ IMPRESSORA
6008130	MESA DE MADEIRA P/ MICROCOMPUT
6008132	APARELHO DE AR CONDICIONADO GE
6008134	MESA DE MADEIRA C/ 6 GAVETAS D
6008139	APARELHO DE AR CONDICIONADO GE
6008140	ESTACAO MODULO CANAL REPETIDOR
6008143	MESA DE MADEIRA P/ IMPRESSORA
6008147	MESA DE MADEIRA P/ MICROCOMPUT
6008150	ESTANTE DE MADEIRA C/ 9 DIVISO
6008151	MESA DE MADEIRA C/ 2 GAVETAS D
6008155	ARQUIVO DE ACO C/ 4 GAVETAS TI
6008158	MESA DE MADEIRA C/ 6 GAVETAS D

898	MESA P/ ESCRITORIO TIPO L CC PAND	170,96
6009619	DIVERSOS MÊVEIS PARA O ESCRITÔ	0,01
6009620	MESA DE ESCRITÓRIO - ESCRITÓRI	0,01
6009621	MESA DE ESCRITÓRIO - ESCRITÓRI	0,01
6009623	3 MESAS DE ESCRITÓRIO - FLORES	0,01
6009626	2 MESAS DE ESCRITÓRIO - FLORES	0,01
6009632	SUPORTE PARA CPU, ARMÁRIO 02 P	0,01
6009637	AQUISICAO DE MESA DELTA 1,60 x	0,01
686	ARQUIVO EM ACO COM 04 GAVETAS CZ	7,19
106	CONDICIONADOR DE AR 7.500 BTU'S - ALFA	0,01
446	RADIO TRANSCÉPTOR MOVEL MODELO EM-200	0,01
446	RADIO TRANSCÉPTOR MOVEL MODELO EM-200	0,01
606	ARMARIO EM MADEIRA DE LEI C/ 51 DIVISOES	0,01
771	CONJUNTO ANTENAS PARABOLICAS C/ RECEPTOR	205,59
771	CONJ. DE ARMARIOS, PRATELEIRA E ROUPEIRO	1.138,37
771	BANHEIRO QUIMICO	150,69
771	CONJUNTO DE 03 BEBEDOUROS	546,38
771	CONJUNTO DE CADEIRAS FIXAS E GIRATORIAS	483,14
771	CONJUNTO DE CAMAS DE SOLTEIRO E CASAL	511,47
771	CAMERA FOTOGRAFICA DIGITAL SONY DSC W35	92,58
771	CONJUNTO DE 17 CLIMATIZADORES	664,95
771	CONJUNTO DE COMODAS COM 04 GAVETAS	64,59
771	CONJUNTO DE CONDICIONADORES DE AR	3.300,78
771	CONJ. DE ESTACAO E RADIOS DE COMUNICACAO	14.582,55
771	CONJUNTO DE FOGOES DE 04 QUEIMADORES	167,02
771	CONJUNTO DE MESAS DE MADEIRA E ACO	725,09
771	CONJUNTO DE RACK EM MADEIRA MDF	117,78
771	CONJ. REFRIGERADORES CONSUL/ELETROLUX	564,02
771	CONJ. DE TELEVISORES 20, 21 E 29 POLEG.	416,63
956	CENTRAL DE AR CONDIC 18.000 BTU'S SPRING	1.096,00
1388	ARMÁRIO BAIXO PANDIN COM 2 PORTAS MX COR	278,69
9600	ANTENA PARABÉLICA E TELEVISOR	0,01
6001440	MESA DE ACO C/ TAMPO REVEST EM	-
6001442	ARQUIVO DE ACO C/ 4 GAVETAS TI	-
6001443	ARMARIO DE MADEIRA C/ 2 PORTAS	-
6001444	APARELHO DE AR CONDICIONADO GE	-
6001445	ESTACAO FIXA COMPACTA UNITEL M	-
6001447	ARQUIVO DE ACO C/ 4 GAVETAS TI	-
6001449	MESA DE MADEIRA C/ 4 GAVETAS D	-
6007008	ARQUIVO DE ACO C/ 4 GAVETAS TI	-
6007009	ARQUIVO DE ACO C/ 4 GAVETAS TI	-
6007010	ARMARIO DE MADEIRA C/ 4 GAVETA	-
6007011	ARMARIO DE MADEIRA C/ 20 GAVET	-
6007018	MESA DE MADEIRA DIM 2.00 X 1.0	-
6007019	MESA DE MADEIRA C/ 3 PORTAS E	-
6007025	MESA DE MADEIRA C/3 GAVETAS E	-
6007027	MESA DE MADEIRA C/ESTRUT CROMA	-
6007030	ESTANTE DE MADEIRA C/4 PRATELE	-
6007032	MESA DE MADEIRA REVEST. EM LAM	-
6007033	ESTANTE DE MADEIRA C/5 DIVISOE	-
6007035	MESA DE MADEIRA C/2 GAVETAS E	-
6007037	ARQUIVO DE ACO C/ 4 GAVETAS TI	-
6007040	MESA DE MADEIRA P/MICROCOMPUTA	-
6007041	MESA DE MADEIRA P/MICROCOMPUTA	-
6007048	MESA DE MADEIRA P/MICROCOMPUTA	-
6007051	MESA DE MADEIRA C/1 GAVETA E E	-
6007056	MESA DE MADEIRA C/3 GAVETAS E	-
6007058	MESA DE MADEIRA DIM. 0,60 X 0,	-
6007060	MESA DE MADEIRA DIM. 0,45 X 0,	-
6007063	MESA DE MADEIRA C/2 GAVETAS E	-
6007074	MESA DE MADEIRA DIM. 5,00 X 2,	-
6007075	REFRIGERADOR CONSUL LUXO	-
6007077	MESA DE MADEIRA C/6 GAVETAS E	-

6007081	ARQUIVO DE ACO C/ 1 GAVETA TIP	-
6007086	MESA DE MADEIRA C/3 GAVETAS E	-
6007088	ARQUIVO DE ACO C/ 4 GAVETAS TI	-
6007096	MESA DE MADEIRA C/3 GAVETAS E	-
6007100	ARMARIO DE MADEIRA C/10 GAVETA	-
6007102	ARMARIO DE MADEIRA C/2 PORTAS	-
6007103	MESA DE MADEIRA C/4 GAVETAS E	-
6007104	ARQUIVO DE ACO C/ 4 GAVETAS TI	-
6007105	ESTANTE DE MADEIRA C/1 PORTA E	-
6007107	MESA DE MADEIRA DIM. 0,60 X 0,	-
6009619	DIVERSOS MÊVEIS PARA O ESCRITÉ	0,01
6009621	MESA DE ESCRITÉRIO - ESCRITÉRI	0,01
6009624	3 MESAS DE ESCRITÉRIO - FLORES	0,01
6009627	2 MESAS DE ESCRITÉRIO - FLORES	0,01
6009632	SUPORTE PARA CPU, ARMARIO 02 P	0,01
6009637	AQUISICAO DE MESA DELTA 1,60 x	0,01
399	ARMARIO DE MADEIRA DE LEI 190 x 80CM	0,01
6009588	04 Cadeiras com Estofados.	0,01
6009617	01 CADEIRA FIXA	0,01
342	RADIO TRANSCCEPTOR MOVEL VHF MOD. EM-200	0,01
449	RADIO TRANSCCEPTOR MOVEL MODELO EM-200	0,01
449	RADIO TRANSCCEPTOR MOVEL MODELO EM-200	0,01
517	ARMARIO ALTO EM ACO MARCA PANDIN MOD. CZ	49,06
687	CONDICIONADOR DE AR 12.000 BTU'S CONSUL	30,47
22	CENTRAL DE AR CONDIC 12.000 BTU'S CONSU	513,15
451	RADIO TRANSCCEPTOR MOVEL MODELO EP-450	0,01
629	BEBEDOURO DE GARRAFAO ICY BCO	0,01
524	CADEIRA ERGOMETRICA PARA AS LOCOMOTIVAS	0,01
525	CADEIRA ERGOMETRICA PARA AS LOCOMOTIVAS	0,01
530	CADEIRA ERGOMETRICA PARA AS LOCOMOTIVAS	0,01
669	BEBEDOURO GARRAFAO 20 LTS MASTERFRIO	5,27
823	CENTRAL DE AR 18.000 BTU'S SPRINGER	518,56
6001458	MESA DE MADEIRA C/ 4 GAVETAS D	-
6001459	APARELHO DE AR CONDICIONADO GE	-
6001461	MESA DE MADEIRA DIM 3.50X1.00M	-
6001466	MESA DE MADEIRA C/ 6 GAVETAS E	-
6001468	ARQUIVO DE ACO C/ 4 GAVETAS TI	-
6001470	MESA DE MADEIRA C/ 6 GAVETAS E	-
6001471	ARQUIVO DE ACO C/ 4 GAVETAS TI	-
6001479	MESA DE MADEIRA DIM 2.00X0.90	-
6001482	ESTANTE DE MADEIRA C/ 4 DIVISO	-
6001483	MESA AUXILIAR DE MADEIRA DIM 0	-
749	CONDICIONADOR DE AR 12.000 BTU'S CARRIER	168,93
372	ARMARIO VITRINE C/ 01 PORTA E LAT. VIDRO	0,01
377	RADIO TRANSCCEPTOR MOVEL VHF MOD. EM-200	0,01
377	RADIO TRANSCCEPTOR MOVEL VHF MOD. EM-200	0,01
387	REFRIGERADOR 270L. MODELO RC27 BCO CONT.	0,01
401	MAQUINA MINI-PANIFICADORA MPC15 G-PANIZ	834,39
417	RADIO TRANSCCEPTOR MOVEL MODELO EM-200	0,01
511	RADIO TRANSCCEPTOR MOVEL MODELO EM-200	0,01
511	RADIO TRANSCCEPTOR MOVEL MODELO EM-200	0,01
511	RADIO TRANSCCEPTOR MOVEL MODELO EM-200	0,01
522	FREEZER HORIZONTAL 400L MOD. H400 - BIT.	0,01
371	ESCRIVANINHA C/ 04 GAVETAS	0,01
376	RADIO TRANSCCEPTOR MOVEL VHF MOD. EM-200	0,01
830	CENTRAL DE AR 9.000 BTU'S SPRINGER	321,99
9597	CADEIRA GIRATÉRIA CASTAFOR PRE	0,01
9603	MESA ATENDIMENTO COM 4 GAVETAS	0,01
61271	RETROPROJETOR MOD.9050 S-AAADA	-
61272	CONDICIONADOR DE AR CONSUL 180	-
61273	CONDICIONADOR DE AR CONSUL 180	-
6000037	ARMARIO DE MADEIRA REVEST EM C	-
6000138	MESA DE MADEIRA C/3 GAVETAS E	-

6000139	MESA DE MADEIRA C/3 GAVETAS E	-
6000140	ESTANTE DE MADEIRA C/3 DIVISOE	-
6000141	APARELHO DE AR CONDICIONADO GE	-
6000142	ESTANTE DE MADEIRA DIM 3,00 X	-
6000296	APARELHO DE AR CONDICIONADO GE	-
6000301	ARMARIO DE MADEIRA C/ 2 PORTA	-
6000302	MESA AUXILIAR DE MADEIRA C/ 1	-
6000303	MESA DE MADEIRA C/ 3 GAVETAS E	-
6000306	ARQUIVO DE ACO C/ 2 GAVETAS TI	-
6000307	ARQUIVO DE ACO C/ 2 GAVETAS TI	-
6000308	APARELHO DE AR CONDICIONADO GE	-
6000313	MESA AUXILIAR DE MADEIRA DIM 1	-
6000314	MESA AUXILIAR DE MADEIRA DIM 0	-
6000315	REFRIGERADOR TIPO FRIGOBAR	-
6000316	APARELHO DE AR CONDICIONADO GE	-
6000320	MESA AUXILIAR DE MADEIRA C/ ES	-
6000321	MESA DE MADEIRA C/ 4 GAVETAS E	-
6000324	ARQUIVO DE ACO C/ 4 GAVETAS TI	-
6000329	MESA DE MADEIRA C/ 4 GAVETAS E	-
6000331	MESA DE MADEIRA C/ 2 GAVETAS,	-
6000336	MESA AUXILIAR DE MADEIRA DIM 0	-
6000337	MESA AUXILIAR DE MADEIRA DIM 0	-
6000338	MESA AUXILIAR DE MADEIRA DIM 0	-
6000341	MESA DE MADEIRA P/ IMPRESSORA	-
6000344	MESA DE MADEIRA C/ 1 GAVETAO E	-
6000346	ARQUIVO DE ACO C/ 4 GAVETAS TI	-
6000347	ARQUIVO DE ACO C/ 2 GAVETAS TI	-
6000348	ARQUIVO DE ACO C/ 2 GAVETAS TI	-
6000349	ARQUIVO DE ACO C/ 2 GAVETAS TI	-
6000350	ARQUIVO DE ACO C/ 2 GAVETAS TI	-
6000352	MESA AUXILIAR DE MADEIRA DIM 0	-
6000354	MESA AUXILIAR DE MADEIRA C/ 1	-
6000355	MESA DE MADEIRA C/ 6 GAVETAS D	-
6000357	MESA AUXILIAR DE MADEIRA C/ ES	-
6000361	MESA DE MADEIRA C/ 2 GAVETAS E	-
6000564	MESA DE MADEIRA REVEST EM JACA	-
6000565	ESTANTE DE ACO C/ 3 PRATELEIRA	-
6000567	MESA DE MADEIRA REVEST EM JACA	-
6000569	ESTANTE DE MADEIRA REVEST EM C	-
6000572	REFRIGERADOR TIPO FRIGOBAR SPR	-
6000573	MESA DE MADEIRA REVEST EM CERE	-
6000583	MESA DE MADEIRA REVEST EM JACA	-
6000588	MESA AUXILIAR DE MADEIRA REVES	-
6000593	ESTANTE DE MADEIRA REVEST EM J	-
6000596	MESA DE MADEIRA REVEST EM CERE	-
6000601	MESA DE CENTRO EM MADEIRA DIM	-
6000605	ARQUIVO DE ACO C/ 4 GAVETAS TI	-
6000606	ARQUIVO DE ACO C/ 4 GAVETAS TI	-
6000607	ARQUIVO DE ACO C/ 4 GAVETAS TI	-
6000608	ARQUIVO DE ACO C/ 4 GAVETAS TI	-
6000609	REFRIGERADOR CONSUL TIPO FRIGO	-
6000613	MESA AUXILIAR DE MADEIRA REVES	-
6000619	MESA AUXILIAR DE MADEIRA REVES	-
6000621	MESA DE MADEIRA REVEST EM JACA	-
6000629	ESTANTE DE MADEIRA REVEST. EM	-
6000630	ESTANTE DE MADEIRA REVEST. EM	-
6000632	MESA AUXILIAR DE MADEIRA REVES	-
6000634	MESA DE MADEIRA REVEST. EM JAC	-
6000641	MESA DE MADEIRA REVEST. EM JAC	-
6000642	REFRIGERADOR CONSUL TIPO FRIGO	-
6000643	ARMARIO DE MADEIRA REVEST. EM	-
6000647	ARQUIVO DE ACO C/ 4 GAVETAS TI	-
6000648	ARQUIVO DE ACO C/ 4 GAVETAS TI	-

6000649	ARQUIVO DE ACO C/ 4 GAVETAS TI	-
6000650	ARQUIVO DE ACO C/ 4 GAVETAS TI	-
6000652	MESA DE MADEIRA REVEST. EM CER	-
6000655	MESA AUXILIAR DE MADEIRA REVES	-
6000657	MESA AUXILIAR DE MADEIRA REVES	-
6000659	ARMARIO DE MADEIRA REVEST. EM	-
6000680	MESA DE MADEIRA REVESTT EM JAC	-
6000687	ESTANTE DE MADEIRA REVEST EM J	-
6000688	MESA DE MADEIRA REVEST EM CERE	-
6000690	MESA DE MADEIRA P/ MICROCOMPUT	-
6000692	MESA DE MADEIRA P/ IMPRESSORA	-
6000700	ESTANTE DE MADEIRA REVEST EM J	-
6000701	MESA DE MADEIRA REVEST EM CERE	-
6000704	ARQUIVO MISTO DE ACO C/ 5 GAVE	-
6000707	MESA DE MADEIRA P/ MICROCOMPUT	-
6000711	MESA DE MADEIRA P/ IMPRESSORA	-
6000713	MESA DE MADEIRA REVEST EM JACA	-
6000715	MESA DE MADEIRA REVEST EM JACA	-
6000721	MESA DE MADEIRA P/ IMPRESSORA	-
6000723	MESA DE MADEIRA REVEST EM LAMI	-
6000732	ARQUIVO DE ACO C/ 4 GAVETAS TI	-
6000733	ARQUIVO DE ACO C/ 4 GAVETAS TI	-
6000735	ESTANTE DE MADEIRA REVEST EM C	-
6000738	MESA DE MADEIRA REVEST EM CERE	-
6000739	MESA DE MADEIRA REVEST EM CERE	-
6000742	ESTANTE DE ACO C/ 6 PRATELEIRA	-
6000743	ESTANTE DE ACO C/ 6 PRATELEIRA	-
6000744	MESA DE MADEIRA P/ MICROCOMPUT	-
6000753	MESA DE MADEIRA P/ MICROCOMPUT	-
6000759	MESA DE MADEIRA REVEST EM JACA	-
6000762	ARQUIVO DE ACO C/ 4 GAVETAS TI	-
6000763	ARMARIO DE MADEIRA REVEST EM C	-
6000765	MESA AUXILIAR DE MADEIRA REVES	-
6000766	MESA DE MADEIRA REVEST EM JACA	-
6000770	MESA DE MADEIRA REVEST EM CERE	-
6000772	ESTANTE DE MADEIRA REVEST EM C	-
6000774	MESA DE MADEIRA REVEST EM CERE	-
6000775	REFRIGERADOR CONSUL TIPO FRIGO	-
6000776	ARMARIO DE MADEIRA REVEST EM L	-
6000777	ARQUIVO MISTO DE ACO C/ 5 GAVE	-
6000778	MESA DE MADEIRA REVEST EM CERE	-
6000780	MESA AUXILIAR DE MADEIRA REVES	-
6000782	ESTANTE DE ACO C/ 5 PRATELEIRA	-
6000785	ARMARIO DE MADEIRA REVEST EM C	-
6000786	MESA DE MADEIRA REVEST EM JACA	-
6000788	MESA AUXILIAR DE MADEIRA REVES	-
6000791	MESA DE MADEIRA REVEST EM JACA	-
6000792	REFRIGERADOR BRASTEMP TIPO DUP	-
6000793	ESTANTE DE ACO C/ 8 PRATELEIRA	-
6000799	MESA DE MADEIRA REVEST EM CERE	-
6000800	MESA DE MADEIRA REVEST EM CERE	-
6000804	ESTANTE DE ACO C/ 7 PRATELEIRA	-
6000808	ESTANTE DE ACO C/ 6 PRATELEIRA	-
6000809	ESTANTE DE ACO C/ 6 PRATELEIRA	-
6000810	ESTANTE DE ACO C/ 6 PRATELEIRA	-
6000811	ESTANTE DE ACO C/ 6 PRATELEIRA	-
6000812	ESTANTE DE ACO C/ 6 PRATELEIRA	-
6000814	MESA DE MADEIRA 1,10X0,50 M	-
6000815	ESTANTE DE MADEIRA C/ ESCANINH	-
6000816	ESTANTE DE ACO C/ 8 PRATELEIRA	-
6000818	MESA DE MADEIRA C/ 3 GAVETAS E	-
6000820	MESA DE MADEIRA DIM 0,80X0,40	-
6000823	ARMARIO DE MADEIRA REVEST EM C	-

6000824 ARQUIVO DE ACO C/ 4 GAVETAS TI
6000825 ARQUIVO DE ACO C/ 4 GAVETAS TI
6000826 ARMARIO DE MADEIRA REVEST EM C
6000829 MESA DE MADEIRA REVEST EM CERE
6000830 ARQUIVO DE ACO C/ 4 GAVETAS TI
6000833 MESA DE MADEIRA REVEST EM JACA
6000835 ARMARIO DE ACO C/ 2 PORTAS DIM
6000837 ARQUIVO DE ACO C/ 4 GAVETAS TI
6000839 MESA DE MADEIRA REVEST EM JACA
6000840 ARMARIO DE ACO C/ 2 PORTAS DIM
6000845 MESA DE MADEIRA REVEST EM JACA
6000846 ARQUIVO DE ACO C/ 4 GAVETAS TI
6000847 MESA DE MADEIRA REVEST EM JACA
6000849 ARQUIVO DE ACO C/ 4 GAVETAS TI
6000851 ARQUIVO DE ACO C/ 4 GAVETAS TI
6000852 ARQUIVO DE ACO C/ 4 GAVETAS TI
6000853 ARQUIVO DE ACO C/ 4 GAVETAS TI
6000854 ARQUIVO DE ACO C/ 4 GAVETAS TI
6000855 ARQUIVO DE ACO C/ 4 GAVETAS TI
6000856 ARQUIVO DE ACO C/ 4 GAVETAS TI
6000859 MESA DE MADEIRA C/ 3 GAVETAS D
6000860 MESA DE MADEIRA C/ 2 GAVETAS D
6000862 ARMARIO DE ACO C/ 2 PORTAS DIM
6000863 ARMARIO DE ACO C/ 2 PORTAS DIM
6000864 MESA DE MADEIRA REVEST. EM JAC
6000867 MESA DE MADEIRA REVEST. EM JAC
6000869 MESA DE MADEIRA REVEST. EM JAC
6000873 ESTANTE DE ACO C/ 6 PRATELEIRA
6000874 APARELHO DE AR CONDICIONADO SP
6000877 ARQUIVO DE ACO C/ 4 GAVETAS TI
6000878 ARMARIO DE ACO C/ 2 PORTAS DIM
6000882 MESA DE MADEIRA P/ MICROCOMPUT
6000883 MESA DE MADEIRA P/ IMPRESSORA
6000884 MESA DE MADEIRA P/ MICROCOMPUT
6000889 ARMARIO DE ACO C/ 2 PORTAS DIM
6000890 MESA DE MADEIRA REVEST. EM JAC
6000894 APARELHO DE AR CONDICIONADO SP
6000895 ARMARIO DE ACO C/ 2 PORTAS DIM
6000896 ARMARIO DE ACO C/ 2 PORTAS DIM
6000901 APARELHO DE AR CONDICIONADO SP
6000904 ESTANTE DE ACO C/ 8 PRATELEIRA
6000908 ESTANTE DE ACO C/ 8 PRATELEIRA
6000915 MESA DE MADEIRA REVEST. EM JAC
6000916 MESA DE MADEIRA REVEST. EM JAC
6000919 ARQUIVO DE ACO C/ 4 GAVETAS TI
6000921 ESTANTE DE ACO C/ 6 PRATELEIRA
6000922 ESTANTE DE ACO C/ 6 PRATELEIRA
6000923 ESTANTE DE ACO C/ 6 PRATELEIRA
6000924 ESTANTE DE ACO C/ 6 PRATELEIRA
6000925 ESTANTE DE ACO C/ 6 PRATELEIRA
6000926 ESTANTE DE ACO C/ 6 PRATELEIRA
6000927 ESTANTE DE ACO C/ 6 PRATELEIRA
6000928 ESTANTE DE ACO C/ 6 PRATELEIRA
6000929 ESTANTE DE ACO C/ 6 PRATELEIRA
6000930 REFRIGERADOR BRASTEMP QUALITY
6000931 APARELHO DE AR CONDICIONADO SP
6000936 ESTANTE DE ACO C/ 6 PRATELEIRA
6000939 ESTANTE DE ACO C/ 6 PRATELEIRA
6000941 ESTANTE DE ACO C/8 PRATELEIRAS
6000944 ESTANTE DE ACO C/ 4 PRATELEIRA
6000948 ESTANTE DE ACO C/ 8 PRATELEIRA
6000949 ESTANTE DE ACO C/ 5 PRATELEIRA
6000955 REFRIGERADOR BRASTEMP QUALITY

6001380	MESA DE MADEIRA REVST EM JACAR	-
6001382	ARMARIO DE MADEIRA C/ 4 PRATEL	-
6002131	ARQUIVO DE ACO C/ 4 GAVETAS TI	-
6002700	MESA DE MADEIRA C/ 4 GAVETAS E	-
6002703	ARQUIVO DE ACO C/ 4 GAVETAS TI	-
6002704	MESA AUXILIAR DE MADEIRA DIM.	-
6002933	MESA DE MADEIRA P/ MICROCOMPUT	-
6002936	ESTANTE DE ACO C/ 8 PRATELEIRA	-
6002937	ESTANTE DE ACO C/ 8 PRATELEIRA	-
6002938	ESTANTE DE ACO C/ 8 PRATELEIRA	-
6002939	ESTANTE DE ACO C/ 8 PRATELEIRA	-
6002940	ESTANTE DE ACO C/ 8 PRATELEIRA	-
6004589	MESA AUXILIAR DE MADEIRA DIM O	-
6004753	MESA DE MADEIRA REVEST EM JACA	-
6005176	ESTANTE DE MADEIRA REVEST. EM	-
6005177	ARMARIO BAIXO DE MADEIRA REVES	-
6005178	ARQUIVO DE ACO C/ 2 GAVETAS TI	-
6005180	MESA AUXILIAR DE MADEIRA REVES	-
6005183	MESA DE MADEIRA P/ MICROCOMPUT	-
6005184	MESA DE MADEIRA P/ IMPRESSORA	-
6005186	MESA DE MADEIRA REVEST. EM CER	-
6006508	ESTANTE DE MADEIRA C/2 PORTAS	-
6006509	MESA DE MADEIRA DIM 1,70 X 0,6	-
6006511	MESA AUXILIAR DE MADEIRA C/ROD	-
6006512	ARQUIVO DE MADEIRA REVEST EM C	-
6006514	MESA DE MADEIRA DIM 1,40 X 0,8	-
6006519	ESTANTE DE MADEIRA C/5 DIVISOE	-
6006521	ARQUIVO DE MADEIRA REVEST EM C	-
6006523	REFRIGERADOR CONSUL TIPO FRIGO	-
6006525	MESA AUXILIAR DE MADEIRA C/EST	-
6006527	MESA AUXILIAR DE MADEIRA DIM O	-
6006530	MESA DE MADEIRA C/ 4 GAVETAS E	-
6006536	MESA DE MADEIRA DIAM 1,20M	-
6006538	MESA DE MADEIRA C/6 GAVETAS E	-
6006540	ARMARIO DE MADEIRA C/3 PORTAS	-
6006542	MESA DE MADEIRA C/ESTRUT CROMA	-
6009016	TELEVISOR COLOR 20 POL.	-
6009017	MESA P/TV E VIDEO	-
6009018	REFRIGERADOR 320L	-
6009019	FOGAO 4 BOCAS	-
6009020	CONDICIONADOR DE AR 12.000 BTU	-
6009023	CONDICIONADOR DE AR 12.000 BTU	-
6009445	RELOGIO DE PONTO C/COD.BARRAS	-
6009446	RELOGIO DE PONTO C/COD.BARRAS	-
6009447	RELOGIO DE PONTO ELETRONICO	-
6009448	RELOGIO DE PONTO ELETRONICO	-
6009449	CATRACA C/PEDESTAL STI 5193F	-
6009450	ADAPTADOR REDE TSI5015 -P.ELET	-
6009451	PURIFICADOR DE AGUA-EUROPA 110	-
6009452	PURIFICADOR DE AGUA-EUROPA 110	-
6009455	CONJ.ESTANTE C/4 DIV.8 PORTAS	-
6009456	BALCAO AUXILIAR 2 DIV.4 PORTAS	-
6009457	BALCAO AUXILIAR 2 DIV.4 PORTAS	-
6009458	ARMARIO C/GABINETE	-
6009612	01 BEBEDOUROGHP20L CALIPSO E O	0,01
234	BEBEDOURO BELLIERE COLUNA MOD. GHP	49,37
944	CENTRAL DE AR CONDIC 12.000 BTUS SPRINGE	603,97
1355	TV LED 42 POL FULL HD COM CONVERSOR DIG	1.220,03
1443	SMART TV LED 40 POLEGADAS SEMP TCL	2.210,04
1444	SMART TV LED 40 POLEGADAS SEMP TCL	2.210,05
6000535	MESA DE MADEIRA REVEST EM LAMI	-
6002219	MESA DE MADEIRA MACICA C/ 4 GA	-
6004552	MESA AUXILIAR DE MADEIRA DIM O	-

6004794	MESA DE MADEIRA REVEST EM LAMI	-
6004956	MESA DE MADEIRA REVEST EM JACA	-
6005107	MESA DE MADEIRA P/ IMPRESSORA	-
6008903	CONDICIONADOR DE AR	-
6008904	CONDICIONADOR DE AR	-
6008990	CADEIRA GIRATORIA COM RODIZIOS	-
6008991	CADEIRA GIRATORIA COM RODIZIOS	-
6008992	CADEIRA GIRATORIA COM RODIZIOS	-
6009031	MESA DE MADEIRA C/ 2 GAVETAS -	-
6009032	MESA DE MADEIRA C/ 2 GAVETAS -	-
269	BEBEDOURO PRESSAO INOX 4,1 LTS BELLIERE	52,23
273	BEBEDOURO PRESSAO INOX 4,1 LTS BELLIERE	52,23
612	CONDICIONADOR DE AR 19.000 BTUS CARRIER	165,33
917	TV LED 40 POL. FULL HD PHILCO CONV. DIG.	801,77
958	BEBEDOURO COLUNA BELLIERE COR BRANCO	306,93
1312	ARMARIO PANDIN 4 GAVETAS OFICIO	244,69
1316	CENTRAL DE AR SPLIT 12000 BTUS MOD.CBV12	872,95
1484	CENTRAL AR CONDIC. 12.000 BTU'S AGRATTO	1.466,86
61344	BEBEDOURO ELETRICO PRESSAO MOD	-
6009282	CONDICIONADOR DE AR 12500 BTUS	-
6009583	CONDICIONADOR DE AR SPRINGER 1	0,01
6009753	REFRIGERADOR TIPO FRIGOBAR 120	0,01
67	CONDICIONADOR DE AR 7.500 BTU'S SPRINGER	0,01
68	CONDICIONADOR DE AR 7.500 BTU'S SPRINGER	0,01
530	CENTRAL DE AR CONDIC 12.000 BTU'S CONSUL	625,40
670	CONDICIONADOR DE AR 12.000 BTU'S CARRIER	15,79
732	CONDICIONADOR DE AR 7.500 BTU'S CONSUL	90,01
918	TV LED 40 POL. FULL HD PHILCO CONV. DIG.	801,77
931	CAMERA BOX PROFISSIONAL SCB-2000 SAMSUNG	396,27
6001375	MESA DE MADEIRA C/ 2 BANCOS AC	-
6001377	MESA DE MADEIRA C/ 4 GAVETAS D	-
6001387	MESA DE MADEIRA C/ 3 GAVETAS D	-
6001392	ESTANTE DE ACO C/ 6 PRATELEIRA	-
6001393	ARQUIVO DE ACO C/ 4 GAVETAS TI	-
6001394	ARQUIVO DE ACO C/ 4 GAVETAS TI	-
6001395	ARQUIVO DE ACO C/ 4 GAVETAS TI	-
6001396	ARQUIVO DE ACO C/ 4 GAVETAS TI	-
6001417	MESA DE MADEIRA C/ 3 GAVETAS D	-
6009582	CONDICIONADOR DE AR SPRINGER 1	0,01
209	TELEVISOR LG 29 POLEG. TELA PLANA SLIM	34,32
516	MICROONDAS BRASTEMP MAXI GRILL 30 LITROS	0,01
945	CENTRAL DE AR CONDIC 12.000 BTUS SPRINGE	603,97
950	BEBEDOURO COLUNA BELLIERE COR BRANCO	305,39
1099	ARMARIO EM ACO PARA PAINEL ELETRICO	978,54
1264	ARMARIO EM ACO PARA PAINEL ELETRICO	978,55
1381	MICROONDAS 30L EASY CLEAN LG MOD MS30446	435,27
1383	MICROONDAS 30 LITROS BRASTEMP	481,74
6008993	CADEIRA GIRATORIA COM RODIZIOS	-
6008994	CADEIRA GIRATORIA COM RODIZIOS	-
6008995	CADEIRA GIRATORIA COM RODIZIOS	-
6008996	CADEIRA GIRATORIA COM RODIZIOS	-
6009006	CADEIRA GIRATORIA COM RODIZIOS	-
6009026	MESA DE MADEIRA C/ 2 GAVETAS R	-
6009027	MESA DE MADEIRA C/ 2 GAVETAS -	-
6009028	MESA DE MADEIRA C/ 2 GAVETAS -	-
6009029	MESA DE MADEIRA C/ 2 GAVETAS -	-
6009030	MESA DE MADEIRA C/ 2 GAVETAS -	-
6009611	MICROONDAS BRASTEMP 27L JET DE	0,01
646	FORNO MICROONDAS BRASTEMP 30 LTS	0,01
756	BEBEDOURO GARRAFAO ICY BR MASTERFRIO	104,03
910	ROUPEIRO DE ACO COM 12 PORTAS	302,74
911	ROUPEIRO DE ACO COM 12 PORTAS	302,74
912	ROUPEIRO DE ACO COM 12 PORTAS	302,75

1318	BEBEDOURO COLUNA BELLIERE - INOX	349,23
1404	FORNO MICROONDAS 20L CONSUL MOD. CM020	451,89
1405	FORNO MICROONDAS 20L CONSUL MOD. CM020	451,89
1420	MICROONDAS 21 LITROS PANASONIC	387,92
1421	MICROONDAS 21 LITROS PANASONIC	387,92
6001235	MESA AUXILIAR DE MADEIRA REVES	-
6001236	MESA DE MADEIRA C/2 GAVETAS DI	-
6001241	MESA AUXILIAR DE MADEIRA C/2 G	-
6001250	MESA DE MADEIRA DIM. 1,60 X 0,	-
6001251	ARQUIVO DE ACO C/ 4 GAVETAS TI	-
6001252	ARQUIVO DE ACO C/ 4 GAVETAS TI	-
6001255	MESA DE MADEIRA C/4 GAVETAS DI	-
6001256	MESA DE MADEIRA C/2 GAVETAS DI	-
6008896	FORNO MICRO-ONDAS	-
6009124	BALANCA ELETRONICA DE PRECISAO	-
6009768	BALANCA SEMI ANALITICA ELETRON	0,01
225	BEBEDOURO INDUST. 100LTS TERMISA BBDI2T1	98,67
903	CENTRAL DE AR CONDIC 60.000 BTUS CARRIER	2.919,40
919	TV LED 40 POL. FULL HD PHILCO CONV. DIG.	801,77
932	CAMERA BOX PROFISSIONAL SCB-2000 SAMSUNG	396,27
933	CAMERA BOX PROFISSIONAL SCB-2000 SAMSUNG	396,26
934	CAMERA BOX PROFISSIONAL SCB-2000 SAMSUNG	396,26
935	CAMERA BOX PROFISSIONAL SCB-2000 SAMSUNG	396,26
6001177	MESA DE MADEIRA C/ 2 GAVETAS D	-
6001183	MESA DE MADEIRA DIM 2,10X1,00	-
6001184	ARMARIO DE MADEIRA REVEST EM C	-
6001185	REFRIGERADOR CONSUL TIPO FRIGO	-
6001186	MESA DE MADEIRA C/ 2 GAVETAS D	-
6001188	MESA DE MADEIRA C/ 2 GAVETAS,	-
6001190	ARMARIO DE MADEIRA C/ 4 PORTAS	-
6001191	ESTANTE DE MADEIRA C/ 20 DIVIS	-
6001193	MESA DE MADEIRA P/ MICROCOMPUT	-
6001194	MESA DE MADEIRA P/ IMPRESSORA	-
6001206	MESA DE MADEIRA DIM 2,10X1,00	-
6001208	MESA DE MADEIRA REVEST EM CERE	-
6001214	ARQUIVO DE ACO C/ 4 GAVETAS TI	-
6001217	MESA DE MADEIRA REVEST EM CERE	-
6001219	MESA AUXILIAR DE MADEIRA REVES	-
6001220	ARMARIO DE MADEIRA REVEST EM C	-
6001221	MESA DE MADEIRA REVEST EM CERE	-
6001226	MESA DE MADEIRA REVEST EM CERE	-
6001227	MESA AUXILIAR DE MADEIRA REVES	-
6001230	MESA AUXILIAR DE MADEIRA REVES	-
6001231	MESA AUXILIAR DE MADEIRA REVES	-
210	TELEVISOR LG 29 POLEG. TELA PLANA SLIM	34,32
211	TELEVISOR LG 29 POLEG. TELA PLANA SLIM	34,32
464	CONDICIONADOR DE AR 19.000 BTU'S CARRIER	0,01
465	CONDICIONADOR DE AR 19.000 BTU'S CARRIER	0,01
743	BEBEDOURO DE COLUNA EM INOX GARRAFAO 20L	67,81
920	TV LED 40 POL. FULL HD PHILCO CONV. DIG.	801,77
921	TV LED 40 POL. FULL HD PHILCO CONV. DIG.	801,75
936	CAMERA BOX PROFISSIONAL SCB-2000 SAMSUNG	396,26
946	CENTRAL DE AR CONDIC 12.000 BTUS SPRINGE	603,98
951	ROUPEIRO DE ACO 12 PORTAS 1,96x0,93x0,41	308,70
952	ROUPEIRO DE ACO 12 PORTAS 1,96x0,93x0,41	308,70
953	ROUPEIRO DE ACO 12 PORTAS 1,96x0,93x0,41	308,71
1111	CENTRAL DE AR CONDICIONADO 24.0000 BTUS	1.585,76
1133	BEBEDOURO INDUSTRIAL ACQUAGELATA PRE200	1.328,58
1310	BEBEDOURO COLUNA INOX - MARCA: BELLIERE	339,84
1332	CAMERA VARIFOCAL AUTO IRIS 06-60MM BSC-0	284,37
1333	CAMERA VARIFOCAL AUTO IRIS 06-60MM-BSC-0	284,37
1334	CAMERA VARIFOCAL AUTO IRIS 06-60MM BSC-0	284,37
1335	CAMERA VARIFOCAL AUTO IRIS 06-60MM BSC-0	284,37

1336	TV LED 40 POL FUL HD COM CONVER DIGITAL	1.007,28
1337	TV LED 40 POL FUL HD COM CONVERSOS DIGIT	1.007,28
1338	SEQUENCIADOR VIDEO COM 04 CANAIS MULTITO	158,85
1339	SEQUENCIADOR VIDEO COM 04 CANAIS MULTITO	158,85
1340	CAMERA ALTA RESOLUCAO SCB-2000	435,84
1341	CAMERA ALTA RESOLUCAO SCB-2000	435,84
1342	CAMERA ALTA RESOLUCAO SCB-2000	435,84
1343	CAMERA ALTA RESOLUCAO SCB-2000	435,84
1347	CAMERA ANALOGICA BOX PROFISSIONAL 1000 L	493,85
1348	CAMERA ANALOGICA BOX PROFISSIONAL 1000 L	493,85
1349	CAMERA ANALOGICA + LENTE VARIFOCAL BOX	663,41
1350	CAMERA ANALOGICA + LENTE VARIFOCAL BOX	663,41
1351	SEQUENCIADOR DE VIDEO COM 4 CANAIS	167,15
1352	TV LED 40 POL FULL HD COM CONVERSOR	1.040,37
1353	TV LED 40 POL FULL HD COM CONVERSOR	1.040,37
6001032	MESA DE ACO C/ TAMPO REVEST. E	-
6009004	CADEIRA GIRATORIA COM RODIZIOS	-
6009005	CADEIRA GIRATORIA COM RODIZIOS	-
6009033	MESA DE MADEIRA C/ 2 GAVETAS -	-
6009034	MESA DE MADEIRA C/ 2 GAVETAS -	-
6009536	CONDICIONOR DE AR SPRINGER	-
6009537	CONDICIONOR DE AR SPRINGER	-
6009584	BEBEDOIRO INDUSTRIAL 265 4 TOR	0,01
1439	CENTRAL DE AR CONDIC 58.000 BTUS CARRIER	7.473,70
1440	CENTRAL DE AR CONDIC 58.000 BTUS CARRIER	7.473,70
107	CONDICIONADOR DE AR 19.000 BTU'S SPRINGE	0,01
108	CONDICIONADOR DE AR 19.000 BTU'S SPRINGE	0,01
395	BEBEDOIRO DE GARRAFA MOD. ICY BR 110V	0,01
727	BEBEDOIRO PRESSAO EM INOX MASTERFRIO	52,38
728	BEBEDOIRO PRESSAO EM INOX MASTERFRIO	52,37
1101	CENTRAL DE AR CONDICIONADO 60.000 BTUS	3.162,11
1102	CENTRAL DE AR CONDICIONADO 60.000 BTUS	3.241,64
6001129	MESA DE MADEIRA C/6 GAVETAS DI	-
6001132	MESA DE MADEIRA C/4 GAVETAS DI	-
6001133	MESA DE MADEIRA REVEST EM CERE	-
6001135	MESA DE MADEIRA REVEST. EM CER	-
6008882	CONDICIONADOR DE AR 18000 BTUS	-
6008883	CONDICIONADOR DE AR 18000 BTUS	-
6009010	CADEIRA GIRATORIA COM RODIZIOS	-
6009011	CADEIRA GIRATORIA COM RODIZIOS	-
6009012	CADEIRA GIRATORIA COM RODIZIOS	-
6009013	CADEIRA GIRATORIA COM RODIZIOS	-
6009042	MESA DE MADEIRA C/ 2 GAVETAS -	-
6009043	MESA DE MADEIRA C/ 2 GAVETAS -	-
6009044	MESA DE MADEIRA C/ 2 GAVETAS -	-
6009045	MESA DE MADEIRA C/ 2 GAVETAS -	-
6009046	MESA DE MADEIRA C/ 2 GAVETAS -	-
6009047	MESA DE MADEIRA C/ 2 GAVETAS -	-
6009125	BALANCA ELETRONICA DE PRECISAO	-
6009459	CADEIRA GIRATORIA C/APOIO E PE	0,07
6009460	CADEIRA GIRATORIA C/APOIO E PE	0,07
6009461	CADEIRA GIRATORIA C/APOIO E PE	0,07
6009462	CADEIRA GIRATORIA C/APOIO E PE	0,07
6009463	CADEIRA GIRATORIA C/APOIO E PE	0,09
6009464	100 DIVISORIAS SIMPLES C/PAINE	-
6009464	100 DIVISORIAS - MONTAGEM	-
6009465	205 DIVISORIAS SIMPLES C/PAINE	-
6009465	205 DIVISORIAS - MONTAGEM	-
6009466	MESA ESTRUT.MODULAR ELETRIFICA	-
6009467	MESA ESTRUT.MODULAR ELETRIF.80	-
6009468	MESA ESTRUT.MODULAR ELETRIF.80	-
6009469	MESA ESTRUT.MODULAR ELETRIF.80	-
6009470	MESA ESTRUT.MODULAR ELETRIF.80	-

6009471	MESA ESTRUT.MODULAR ELETRIF.80	0,04
6009472	PAINEL FRONTAL EM MELANIMA	-
6009473	PAINEL FRONTAL EM MELANIMA 151	-
6009474	PAINEL FRONTAL MELANIMA TT88/4	0,05
6009475	SUORTE EM MELAMINA P/CPU	-
6009476	TAMPO CONECTOR C/INTERLIGACAO	-
6009477	TAMPO CONECTOR C/INTERLIGACAO	-
6009478	REFRIGERADOR BRASTEMP 320L	-
6009535	CONDICIONOR DE AR SPRINGER	-
6009581	02 BEBEDOURO INDUSTRIAL 265 4	0,01
6009586	CONDICIONADOR DE AR SPRINGER 1	0,01
609579	CONDICIONADOR DE AR 60.000 BTU	0,01
114	CENTRAL DE AR 60.000 BTU'S CARRIER	2.156,13
396	BEBEDOURO DE GARRAFA MOD. ICY BR 110V	0,01
514	CONDICIONADOR DE AR 18.000 BTU'S CARRIER	247,58
733	CONDICIONADOR DE AR 19.000 BTUS SPRINGER	168,62
1328	CONDICIONADOR DE AR SPLIT 18.000 BTUS PI	1.240,68
6009585	CONDICIONADOR DE AR SPRINGER 1	0,01
914	TV LED 40 POL. FULL HD PHILCO CONV. DIG.	801,77
915	TV LED 40 POL. FULL HD PHILCO CONV. DIG.	801,77
916	TV LED 40 POL. FULL HD PHILCO CONV. DIG.	801,77
925	CAMERA BOX PROFISSIONAL SCB-2000 SAMSUNG	396,27
926	CAMERA BOX PROFISSIONAL SCB-2000 SAMSUNG	396,27
6009488	SISTEMA MONITORAMENTO GAS CHAM	-
927	CAMERA BOX PROFISSIONAL SCB-2000 SAMSUNG	396,27
928	CAMERA BOX PROFISSIONAL SCB-2000 SAMSUNG	396,27
1319	CENTRAL DE AR CONDIC 58.000 BTUS CARRIER	3.532,67
1320	CENTRAL DE AR CONDIC 58.000 BTUS CARRIER	3.532,67
1321	CENTRAL DE AR CONDIC 58.000 BTUS CARRIER	3.532,67
1322	CENTRAL DE AR CONDIC 58.000 BTUS CARRIER	3.532,68
1323	CENTRAL DE AR CONDIC 58.000 BTUS CARRIER	3.532,68
1324	CENTRAL DE AR CONDIC 58.000 BTUS CARRIER	3.532,68
43	CENTRAL DE AR 18.000 BTU'S SPRINGER	609,37
388	CONDICIONADOR DE AR 36.000 BTU'S CARRIER	0,01
389	CONDICIONADOR DE AR 36.000 BTU'S CARRIER	0,01
831	CENTRAL DE AR 36.000 BTU'S CARRIER	1.337,85
832	CENTRAL DE AR 36.000 BTU'S CARRIER	1.337,85
1488	CENTRAL AR CONDIC. 36.000 BTU'S CARRIER	5.975,50
1489	CENTRAL AR CONDIC. 36.000 BTU'S CARRIER	5.975,50
535	CONDICIONADOR DE AR 18.000 BTU'S CARRIER	208,14
924	CENTRAL DE AR CONDIC 60.000 BTUS CARRIER	2.956,38
1112	CORTINA DE AR SPRINGER 1,50 MT	284,86
1113	CORTINA DE AR SPRINGER 1,50 MT	284,86
1114	CORTINA DE AR SPRINGER 1,50 MT	284,86
1115	CORTINA DE AR SPRINGER 1,50 MT	284,86
1116	CORTINA DE AR SPRINGER 1,5 MT	284,86
1117	CORTINA DE AR SPRINGER 1,50 MT	284,86
1118	CORTINA DE AR SPRINGER 1,50 MT	284,86
1119	CORTINA DE AR SPRINGER 1,5 MT	284,86
1120	CORTINA DE AR SPRINGER 1,50 MT	284,86
1121	CORTINA DE AR SPRINGER 1,50 MT	284,86
1122	CORTINA DE AR SPRINGER 1,50 MT	284,86
1123	CORTINA DE AR SPRINGER 1,50 MT	284,86
1124	CORTINA DE AR SPRINGER 1,50 MT	284,86
1125	CORTINA DE AR SPRINGER 1,50 MT	284,86
1126	CORTINA DE AR SPRINGER 1,50 MT	284,86
1127	CORTINA DE AR SPRINGER 1,50 MT	284,86
1128	CORTINA DE AR SPRINGER 1,50 MT	284,86
1129	CORTINA DE AR SPRINGER 1,50 MT	284,86
1130	CORTINA DE AR SPRINGER 1,50 MT	284,86
1131	CORTINA DE AR SPRINGER 1,50 MT	284,87
1395	BEBEDOURO DE COLUNA IBBL MOD. GFN-2000	608,71
1406	CENTRAL DE AR CONDIC. 18.000 BTUS CONSUL	1.825,09

1411	BEBEDOURO INDL. 200 LITROS IBC MOD 200LP	2.173,55
1415	LAVADORA DE ALTA PRESSAO KARCHER K-2	431,81
1418	CENTRAL DE AR CONDIC 60.000 BTUS CARRIER	6.061,59
1426	BEBEDOURO DE COLUNA IBBL GFN-2000 BRANCO	570,07
1427	BEBEDOURO DE COLUNA IBBL GFN-2000 BRANCO	570,07
105	CENTRAL DE AR 60.000 BTU'S CARRIER	2.156,12
6009590	02 Cadeiras Executivas.	0,01
759	BEBEDOURO DE MESA BELLIERE MODELO MHP	98,42
1132	BEBEDOURO INDUSTRIAL ACQUAGELATA PRE 200	1.328,58
397	BEBEDOURO DE GARRAFA MOD. ICY BR 110V	0,01
930	CAMERA BOX PROFISSIONAL SCB-2000 SAMSUNG	396,27
377	CONDICIONADOR DE AR SPLIT 24.000 BTUS LG	211,52
385	BALANCA ANALITICA DIGITAL MOD. APX-200	0,01
386	BALANCA P/ DETERM. DE UMIDADE MOD. MA35M	0,01
929	CAMERA BOX PROFISSIONAL SCB-2000 SAMSUNG	396,27
524	CENTRAL DE AR CONDIC 60.000 BTUS CARRIER	2.414,52
525	CENTRAL DE AR CONDIC 60.000 BTUS CARRIER	2.414,52
536	BEBEDOURO DE COLUNA PRESSAO INOX BELIERE	98,39
642	CONDICIONADOR DE AR 19.000 BTU'S CARRIER	0,01
791	BEBEDOURO INDUSTRIAL 100 LTS MOD. KS100	403,50
20	CONDICIONADOR DE AR 18.000 BTU'S SPRING	0,01
216	TELEVISOR TELA PLANA 29" LG MOD. 29FU6TL	39,50
268	REFRIGERADOR 241 LITROS CONSUL CRC28	84,69
333	CONDICIONADOR DE AR 10.000 BTUS SPRINGER	392,67
520	CONDICIONADOR DE AR 7.500 BTU'S CARRIER	0,01
521	CONDICIONADOR DE AR 7.500 BTU'S CARRIER	0,01
734	CONDICIONADOR DE AR 19.000 BTUS SPRINGER	169,09
972	CENTRAL AR CONDICIONADO 60.000 BTUS CARR	3.040,41
61265	CONDICIONADOR DE AR CONSUL 180	-
61266	CONDICIONADOR DE AR CONSUL 180	-
6001279	ARMARIO DE MADEIRA C/1 PONTA E	-
6001280	MESA DE MADEIRA C/2 GAVETAS E	-
6001282	MESA AUXILIAR DE MADEIRA REVES	-
6001284	ARQUIVO DE ACO C/ 4 GAVETAS TI	-
6001286	ARQUIVO DE ACO C/ 4 GAVETAS TI	-
6001287	ARQUIVO DE ACO C/ 4 GAVETAS TI	-
6001289	EQUIPAMENTO AUTONOMO P/RESPIRA	-
6001290	ESTANTE DE ACO C/6 PRATELEIRAS	-
6001292	ESTANTE DE ACO C/6 PRATELEIRAS	-
6001296	MESA AUXILIAR DE MADEIRA REVES	-
6001297	REFRIGERADOR PROSDOCIMO MOD FL	-
6001298	ARQUIVO DE ACO C/ 4 GAVETAS TI	-
6001299	MESA DE MADEIRA C/6 GAVETAS E	-
6001302	MESA DE MADEIRA REVEST EM CERE	-
6001304	ARQUIVO DE ACO C/ 4 GAVETAS TI	-
6001305	APARELHO DE AR CONDICIONADO GE	-
6001306	MESA DE MADEIRA DIM. 2,00 X 1,	-
6001312	MESA DE MADEIRA C/2 GAVETAS DI	-
6001313	ARQUIVO DE ACO C/ 4 GAVETAS TI	-
6001329	MESA DE MADEIRA REVEST EM LAMI	-
6001330	MESA DE MADEIRA REVEST. EM LAM	-
6002039	MESA DE MADEIRA C/ 4 GAVETAS D	-
6008920	REFRIGERADOR 120L	-
6008924	CONDICIONADOR DE AR 10500 BTUS	-
6008982	CADEIRA GIRATORIA COM RODIZIOS	-
6008983	CADEIRA GIRATORIA COM RODIZIOS	-
6008984	CADEIRA GIRATORIA COM RODIZIOS	-
6008985	CADEIRA GIRATORIA COM RODIZIOS	-
6008986	CADEIRA GIRATORIA COM RODIZIOS	-
6008987	CADEIRA GIRATORIA COM RODIZIOS	-
6008988	CADEIRA GIRATORIA COM RODIZIOS	-
6008989	CADEIRA GIRATORIA COM RODIZIOS	-
6008997	CADEIRA GIRATORIA C/RODIZIOS -	-

6008998	CADEIRA GIRATORIA C/RODIZIOS -	-
6008999	CADEIRA GIRATORIA C/RODIZIOS -	-
6009000	CADEIRA FIXA INTERLOCUTOR C/CO	-
6009001	CADEIRA FIXA INTERLOCUTOR C/CO	-
6009002	CADEIRA FIXA INTERLOCUTOR C/CO	-
6009003	CADEIRA FIXA INTERLOCUTOR C/CO	-
6009035	MESA DE MADEIRA C/ 2 GAVETAS -	-
6009036	MESA DE MADEIRA C/ 2 GAVETAS -	-
6009037	MESA DE MADEIRA C/ 2 GAVETAS -	-
6009038	MESA DE MADEIRA C/ 2 GAVETAS -	-
6009039	MESA DE MADEIRA C/ 2 GAVETAS -	-
6009040	MESA DE MADEIRA C/ 2 GAVETAS -	-
6009041	MESA DE MADEIRA C/ 2 GAVETAS -	-
799	CONDICIONADOR DE AR 19.000 BTU'S CARRIER	416,62
1100	BALANCA TOLEDO	9.226,73
1392	TV FULL HD 40 POL. SEMP TOSHIBA L40D2900	1.586,42
1393	CAMERA DE VIDEO COLOR 1/3P CCD SAMSUNG	1.855,13
1394	CAMERA DE VIDEO COLOR 1/3P CCD SAMSUNG	1.855,13
266	CONDICIONADOR DE AR 10.000 BTU'S CARRIER	83,00
1110	CENTRAL DE AR CONDICIONADO 12.000 BTUS	625,67
274	TELEVISOR LCD 32 POL. SAMSUNG LN32BB50F1	167,71
281	APARELHO TELEFONICO FIXO C/ 15 TECLAS	0,01
282	APARELHO TELEFONICO FIXO C/ 15 TECLAS	0,01
283	APARELHO TELEFONICO FIXO C/ 15 TECLAS	0,01
284	APARELHO TELEFONICO FIXO C/ 15 TECLAS	0,01
297	ANTENA PARABOL. RECEPTOR HOT SAT VT1000	34,66
318	CONDICIONADOR DE AR 12.000 BTU'S CARRIER	0,01
613	CONDICIONADOR DE AR 10.000 BTUS CARRIER	99,30
620	CENTRAL DE AR CONDIC 12.000 BTU'S CONSUL	663,07
622	CENTRAL DE AR CONDIC 12.000 BTU'S CONSUL	663,07
666	CONDICIONADOR DE AR 36.000 BTU'S CARRIER	36,13
667	CONDICIONADOR DE AR 36.000 BTU'S CARRIER	36,13
763	CONDICIONADOR DE AR 24.000 BTUS GREE	344,45
798	CENTRAL DE AR 18.000 BTU'S ELETROLUX	436,85
9596	RELOGIO DE PONTO.	0,01
61091	CADEIRA EM VINIL PRETA REF.112	-
61092	CADEIRA EM VINIL PRETA REF.112	-
61093	CADEIRA EM VINIL PRETA REF.112	-
61094	CADEIRA EM VINIL PRETA REF.112	-
61095	CADEIRA EM VINIL PRETA REF.112	-
61174	REFRIGERADOR CONSUL 120 L MOD.	-
61175	REFRIGERADOR CONSUL 120 L MOD.	-
61176	REFRIGERADOR CONSUL 120 L MOD.	-
61177	REFRIGERADOR CONSUL 120 L MOD.	-
61178	REFRIGERADOR CONSUL 120 L MOD.	-
61179	REFRIGERADOR CONSUL 120 L MOD.	-
61180	REFRIGERADOR CONSUL 120 L MOD.	-
61181	REFRIGERADOR CONSUL 120 L MOD.	-
61182	REFRIGERADOR CONSUL 120 L MOD.	-
61183	REFRIGERADOR CONSUL 120 L MOD.	-
61184	REFRIGERADOR CONSUL 120 L MOD.	-
61185	REFRIGERADOR CONSUL 120 L MOD.	-
61189	CONDICIONADOR DE AR CONSUL 180	-
61190	CONDICIONADOR DE AR CONSUL 180	-
61191	CONDICIONADOR DE AR CONSUL 180	-
61192	CONDICIONADOR DE AR CONSUL 180	-
61193	CONDICIONADOR DE AR CONSUL 180	-
61216	CONDICIONADOR DE AR SPRINGER 1	-
61217	CONDICIONADOR DE AR SPRINGER 1	-
61219	ARMARIO DE ACO C/4 PRATELEIRAS	-
61220	ARMARIO DE ACO C/4 PRATELEIRAS	-
61221	ARMARIO DE ACO C/4 PRATELEIRAS	-
61230	REFRIGERADOR CONSUL 120L MOD.R	-

61236 CONDICIONADOR DE AR CONSUL 180
61237 CONDICIONADOR DE AR CONSUL 180
61238 ARMARIO DE ACO C/4 PRATELEIRAS
61241 CONDICIONADOR DE AR SPRINGER 1
61242 CONDICIONADOR DE AR SPRINGER 1
61255 CONDICIONADOR DE AR CONSUL 180
61256 CONDICIONADOR DE AR CONSUL 180
61262 CADEIRA FIXA GIROFLEX MOD.REMB
61263 CADEIRA FIXA GIROFLEX MOD.REMB
61267 CONDICIONADOR DE AR CONSUL 180
61268 CONDICIONADOR DE AR CONSUL 180
61269 CONDICIONADOR DE AR CONSUL 180
61270 CONDICIONADOR DE AR CONSUL 180
61274 CONDICIONADOR DE AR CONSUL 180
61275 CONDICIONADOR DE AR CONSUL 180
61276 MESA CEREJERIRA C/6 GAVETAS 15
61295 CONDICIONADOR DE AR SPRINGER 1
61296 CONDICIONADOR DE AR SPRINGER 1
61297 CADEIRA GIRATORIA GIROFLEX REF
61298 CADEIRA GIRATORIA GIROFLEX REF
61299 CADEIRA GIRATORIA GIROFLEX REF
61300 CADEIRA GIRATORIA GIROFLEX REF
61301 CADEIRA GIRATORIA GIROFLEX REF
61302 CADEIRA FIXA GIROFLEX REF.0520
61303 CADEIRA FIXA GIROFLEX REF.0520
61304 CADEIRA FIXA GIROFLEX REF.0520
61305 CADEIRA FIXA GIROFLEX REF.0520
61306 CADEIRA FIXA GIROFLEX REF.0520
61307 CADEIRA FIXA GIROFLEX REF.0520
61308 CADEIRA FIXA GIROFLEX REF.0520
61309 CADEIRA FIXA GIROFLEX REF.0520
61314 CADEIRA GIRATORIA C/BRACO GIRO
61315 CADEIRA GIRATORIA C/BRACO GIRO
61316 CADEIRA GIRATORIA C/BRACO GIRO
61317 CADEIRA GIRATORIA C/BRACO GIRO
61318 CADEIRA GIRATORIA C/BRACO GIRO
61319 CADEIRA GIRATORIA GIROFLEX REF
61320 CADEIRA GIRATORIA GIROFLEX REF
61321 CADEIRA GIRATORIA GIROFLEX REF
61322 CADEIRA GIRATORIA GIROFLEX REF
61323 CADEIRA GIRATORIA GIROFLEX REF
61324 MESA EM MELANINA CINZA C/2GAV.
61325 MESA EM MELANINA CINZA C/2GAV.
61326 MESA EM MELANINA CINZA C/2GAV.
61327 MESA EM MELANINA CINZA C/2GAV.
61328 MESA EM MELANINA CINZA C/2GAV.
61329 CADEIRA GIRATORIA STD REF.0052
61330 CADEIRA GIRATORIA STD REF.0052
61331 CADEIRA GIRATORIA STD REF.0052
61332 CADEIRA GIRATORIA STD REF.0052
61333 CADEIRA GIRATORIA STD REF.0052
61334 CADEIRA GIRATORIA STD REF.0052
61335 CADEIRA GIRATORIA STD REF.0052
61336 CADEIRA GIRATORIA STD REF.0052
61337 CONDICIONADOR DE AR CONSUL 180
61338 CONDICIONADOR DE AR CONSUL 180
61339 CONDICIONADOR DE AR CONSUL 180
61340 CONDICIONADOR DE AR CONSUL 180
61341 CONDICIONADOR DE AR CONSUL 180
61345 BICICLETA CALOI BARRA FORTE
61346 BICICLETA CALOI BARRA FORTE
61347 BICICLETA CALOI BARRA FORTE
61348 BICICLETA CALOI BARRA FORTE

61349	BICICLETA CALOI BARRA FORTE
61350	BICICLETA CALOI CARGUEIRA
61351	BICICLETA CALOI CARGUEIRA
61352	MESA P/IMPRESSORA LASER
61353	MESA C/TECLADO REGULAVEL
61354	MESA C/TECLADO REGULAVEL
61356	CADEIRA GIRATORIA GIROFLEX REF
61357	CADEIRA GIRATORIA GIROFLEX REF
61368	CONDICIONADOR DE AR CONSUL 180
61369	CONDICIONADOR DE AR CONSUL 180
61371	CADEIRA FIXA GIROFLEX MOD.0052
61372	CADEIRA FIXA GIROFLEX MOD.0052
61373	CADEIRA FIXA GIROFLEX MOD.0052
61374	CADEIRA FIXA GIROFLEX MOD.0052
61376	MESA P/DIRETOR C/4 GAVETAS EM
61377	MESA P/DIRETOR C/4 GAVETAS EM
61378	CONDICIONADOR DE AR CONSUL 180
61379	CONDICIONADOR DE AR CONSUL 180
61380	MESA UNIVERSAL P/IMPRESSORA C/
61381	MESA C/TECLADO REGULAVEL
61382	MESA C/TECLADO REGULAVEL
61383	MESA C/TECLADO REGULAVEL
61384	MESA C/TECLADO REGULAVEL
97363	MESA C/TECLADO REGUL. P/MICROC
97364	MESA C/TECLADO REGUL. P/MICROC
97365	MESA C/TECLADO REGUL. P/MICROC
97366	MESA C/TECLADO REGUL. P/MICROC
97367	MESA C/TECLADO REGUL. P/MICROC
6000003	MESA DE MADEIRA REVEST. EM CER
6000006	ESTANTE DE MADEIRA C/ 7 DIVISO
6000007	ESTANTE DE MADEIRA C/ 3 DIVISO
6000008	MESA DE MADEIRA DIM. 2,20 X 0,
6000010	REFRIGERADOR PROSDOCIMO MOD. F
6000011	ARMARIO DE MADEIRA C/ 2 PORTAS
6000022	ARMARIO DE MADEIRA C/ 2 PORTAS
6000025	MESA DE MADEIRA P/ MICROCOMPUT
6000026	MESA DE MADEIRA P/ IMPRESSORA
6000029	MESA DE MADEIRA C/ 2 GAVETAS,
6000030	MESA AUXILIAR DE MADEIRA C/ 1
6000031	MESA AUXILIAR DE MADEIRA C/ 1
6000038	ARQUIVO DE ACO C/ 4 GAVETAS TI
6000039	ARQUIVO DE ACO C/ 4 GAVETAS TI
6000040	ARQUIVO DE ACO C/ 4 GAVETAS TI
6000041	ARQUIVO DE ACO C/ 4 GAVETAS TI
6000042	ARQUIVO DE ACO C/ 4 GAVETAS TI
6000043	ARQUIVO DE ACO C/ 4 GAVETAS TI
6000044	ARQUIVO DE ACO C/ 4 GAVETAS TI
6000045	ARQUIVO DE ACO C/ 4 GAVETAS TI
6000046	ARQUIVO DE ACO C/ 4 GAVETAS TI
6000047	ARQUIVO DE ACO C/ 4 GAVETAS TI
6000048	ARQUIVO DE ACO C/ 4 GAVETAS TI
6000049	ARQUIVO DE ACO C/ 4 GAVETAS TI
6000052	ESTANTE DE MADEIRA C/ 30 ESCAN
6000053	ESTANTE DE MADEIRA C/ 30 ESCAN
6000054	ESTANTE DE MADEIRA C/ 45 ESCAN
6000055	ESTANTE DE MADEIRA C/ 45 ESCAN
6000056	ESTANTE DE MADEIRA C/ 45 ESCAN
6000057	COPIADORA HELIGRAFICA OCE
6000058	REFILADORA P/ HELIOGRAFIA DIM.
6000063	ESTANTE DE ACO C/ 14 PRATELEIR
6000064	ESTANTE DE ACO C/ 14 PRATELEIR
6000065	ESTANTE DE ACO C/ 14 PRATELEIR
6000070	MESA DE MADEIRA C/ 2 GAVETAS D

6000072 ARMARIO DE ACO C/ 2 PORTAS DIM
6000073 ARQUIVO DE ACO C/ 2 GAVETAS TI
6000076 MESA DE MADEIRA C/ 4 GAVETAS D
6000078 MESA DE MADEIRA DIM. 2,50 X 1,
6000114 ARQUIVO DE ACO C/ 4 GAVETAS TI
6000117 APARELHO DE AR CONDICIONADO SP
6000121 COPIADORA HELIOGRAFICA RICOH M
6000122 ESTANTE DE ACO C/ 8 PRATELEIRA
6000123 ESTANTE DE ACO C/ 8 PRATELEIRA
6000124 ESTANTE DE ACO C/ 8 PRATELEIRA
6000125 ESTANTE DE ACO C/ 8 PRATELEIRA
6000126 ESTANTE DE ACO C/ 8 PRATELEIRA
6000131 ARQUIVO DE ACO C/ 4 GAVETAS TI
6000960 ARQUIVO DE ACO C/ 4 GAVETAS TI
6000961 MESA DE MADEIRA REVEST. EM JAC
6000965 ESTACAO FIXA COMPACTA UNITEL M
6001050 MESA DE MADEIRA C/ 4 GAVETAS D
6001051 ARQUIVO DE ACO C/ 4 GAVETAS TI
6001053 ARQUIVO DE ACO C/ 4 GAVETAS TI
6001054 ARQUIVO DE ACO C/ 4 GAVETAS TI
6001055 ARQUIVO DE ACO C/ 4 GAVETAS TI
6001056 MESA DE MADEIRA C/ 4 GAVETAS D
6001059 MESA DE MADEIRA DIM 1.00X0.50M
6001060 MESA DE MADEIRA C/ 2 GAVETAS D
6001063 MESA DE MADEIRA C/2 GAVETAS DI
6001080 MESA DE MADEIRA REVEST. EM JAC
6001084 ARQUIVO DE ACO C/ 4 GAVETAS TI
6001092 ARMARIO DE MADEIRA C/3 PORTAS
6001094 MESA DE MADEIRA REVEST EM JACA
6001096 ARMARIO DE MADEIRA C/3 PORTAS
6001098 MESA DE MADEIRA DIM. 1,00 X 0,
6001099 MESA DE MADEIRA C/2 GAVETAS DI
6001100 MESA DE MADEIRA REVEST. EM JAC
6001102 ARQUIVO DE ACO C/ 4 GAVETAS TI
6001148 MESA DE MADEIRA C/4 GAVETAS DI
6001150 ARQUIVO DE ACO C/ 4 GAVETAS TI
6001151 ARQUIVO DE ACO C/ 4 GAVETAS TI
6001156 MESA DE ACO C/TAMPO REVEST. EM
6001334 MESA DE MADEIRA C/2 GAVETAS DI
6001335 ARQUIVO DE ACO C/ 4 GAVETAS TI
6001338 ARQUIVO DE ACO C/ 4 GAVETAS TI
6001342 MESA DE MADEIRA C/2 GAVETAS E
6001343 MESA DE MADEIRA C/1 GAVETAO DI
6001345 MESA DE MADEIRA C/4 GAVETAS E
6001348 ARQUIVO DE ACO C/ 2 GAVETAS TI
6001350 APARELHO DE AR CONDICIONADO GE
6001401 ARQUIVO DE ACO C/ 4 GAVETAS TI
6001402 ARQUIVO DE ACO C/ 4 GAVETAS TI
6001403 ARMARIO DE MADEIRA C/ 2 GAVETO
6001404 ARMARIO DE MADEIRA C/ 3 PRATEL
6001405 ARMARIO DE MADEIRA C/ 2 PRATEL
6001410 ARQUIVO DE ACO C/ 4 GAVETAS TI
6001412 MESA DE MADEIRA C/ 3 GAVETOES
6001481 MESA DE MADEIRA REVEST. EM JAC
6001487 MESA DE MADEIRA C/ 6 GAVETAS E
6001492 ARMARIO DE MADEIRA C/ 4 PORTAS
6001494 ARQUIVO DE ACO C/ 4 GAVETAS TI
6001495 MESA AUXILIAR DE MESA DIM 0.80
6001496 MESA DE ACO C/ TAMPO REVEST EM
6001678 MESA DE MADEIRA C/ 3 GAVETAS,1
6001815 MESA DE MADEIRA C/ 6 GAVETAS D
6001872 MESA DE MADEIRA C/ 3 GAVETAS D
6001873 ESTANTE DE ACO C/ 8 PRATELEIRA

6001874 ARQUIVO DE ACO C/ 4 GAVETAS TI
6001875 ESTANTE DE ACO C/ 5 PRATELEIRA
6001876 ARQUIVO DE ACO C/ 4 GAVETAS TI
6001879 MESA DE MADEIRA C/ 2 GAVETAS D
6001880 ESTANTE DE ACO C/ 13 PRATELEIR
6001881 ESTANTE DE ACO C/ 10 PRATELEIR
6001882 ESTANTE DE ACO C/ 9 PRATELEIRA
6001885 ARMARIO DE ACO C/ 2 PORTAS DIM
6001886 ARMARIO DE ACO C/ 2 PORTAS DIM
6001894 MESA DE MADEIRA C/ 6 GAVETAS D
6001902 ARMARIO DE ACO C/ 2 PORTAS DIM
6001903 MESA DE MADEIRA C/ 4 GAVETAS E
6001904 ARMARIO DE ACO C/ 2 PORTAS DIM
6001906 ARQUIVO DE ACO C/ 4 GAVETAS TI
6001907 ARQUIVO DE ACO C/ 4 GAVETAS TI
6001908 MESA DE MADEIRA C/ 6 GAVETAS D
6001912 APARELHO DE AR CONDICIONADO GE
6001918 MESA DE MADEIRA C/ -.70 X 2 G
6001919 APARELHO DE AR CONDICIONADO GE
6001921 ARMARIO DE MADEIRA C/ 2 PORTAS
6001924 ARMARIO DE ACO C/ 2 GAVETAS E
6001925 ESTANTE DE ACO C/ 8 PRATELEIRA
6001926 ESTANTE DE ACO C/ 8 PRATELEIRA
6001927 ARMARIO DE ACO C/ 1 PORTA DIM
6001929 ARMARIO DE MADEIRA REVEST EM
6001930 ARQUIVO DE ACO C/ 4 GAVETAS TI
6001931 ARQUIVO DE ACO C/ 4 GAVETAS TI
6001947 ARMARIO DE MADEIRA REVEST. EM
6001948 ARMARIO DE MADEIRA REVEST. EM
6001950 MESA DE MADEIRA MACICA C/ 6 GA
6001962 REFRIGERADOR CONSUL TIPO FRIGO
6001963 MESA AUXILIAR DE MADEIRA DIM.
6001965 MESA DE MADEIRA C/ 7 GAVETAS E
6001966 ARQUIVO DE ACO C/ 4 GAVETAS TI
6001967 ARQUIVO DE ACO C/ 4 GAVETAS TI
6001968 ARQUIVO DE ACO C/ 4 GAVETAS TI
6001970 ESTANTE DE ACO C/ 7 PRATELEIRA
6001974 ARQUIVO DE ACO C/ 4 GAVETAS TI
6001978 MESA DE MADEIRA C/ 4 GAVETAS D
6001979 MESA DE MADEIRA C/ 4 GAVETAS E
6001980 APARELHO DE AR CONDICIONADO GE
6001984 ARQUIVO DE ACO C/ 4 GAVETAS TI
6001987 MESA DE MADEIRA C/ 3 GAVETAS,
6001988 ESTANTE DE ACO C/ 5 PRATELEIRA
6001989 ESTANTE DE ACO C/ 4 PRATELEIRA
6001990 ESTANTE DE ACO C/ 3 PRATELEIRA
6001991 ESTANTE DE ACO C/ 4 PRATELEIRA
6001992 ESTANTE DE ACO C/ 5 PRATELEIRA
6001993 APARELHO DE AR CONDICIONADO GE
6001999 ESTANTE DE ACO C/ 6 PRATELEIRA
6002003 MESA DE MADEIRA C/ 6 GAVETAS D
6002004 MESA DE MADEIRA C/ 2 GAVETAS E
6002012 ARQUIVO DE ACO C/ 4 GAVETAS TI
6002013 ARMARIO DE ACO C/ 2 PORTAS DIM
6002018 MESA DE MADEIRA C/ 4 GAVETAS E
6002020 MESA DE MADEIRA C/ 4 GAVETAS E
6002022 ARMARIO DE ACO C/ 2 PORTAS DIM
6002024 ARQUIVO DE ACO C/ 4 GAVETAS TI
6002027 MESA DE MADEIRA C/ 4 GAVETAS D
6002030 APARELHO DE AR CONDICIONADO GE
6002032 APARELHO DE AR CONDICIONADO GE
6002033 ARQUIVO DE ACO C/ 4 GAVETAS TI
6002036 MESA DE MADEIRA C/ 4 GAVETAS D

6002040	ARQUIVO DE ACO C/ 4 GAVETAS TI
6002042	APARELHO DE AR CONDICIONADO GE
6002052	MESA DE MADEIRA DIM 2,20X0,82
6002057	MESA AUXILIAR DE MADEIRA DIM 0
6002058	MESA DE MADEIRA C/ 2 GAVETAS D
6002064	ARQUIVO DE ACO C/ 4 GAVETAS TI
6002066	MESA DE MADEIRA C/ 4 GAVETAS D
6002069	FREEZER C/ TAMPAS CAPACIDADE 15
6002074	MESA DE MADEIRA C/ 2 GAVETAS,
6002075	ARMARIO DE MADEIRA C/ 2 PORTAS
6002080	MESA DE MADEIRA C/ 2 GAVETAS D
6002082	APARELHO DE AR CONDICIONADO SP
6002083	ARQUIVO DE ACO C/ 4 GAVETAS TI
6002086	MESA DE MADEIRA C/ 6 GAVETAS D
6002092	ESTANTE DE MADEIRA C/ 4 GAVETA
6002095	MESA DE MADEIRA REVEST EM LAMI
6002098	MESA DE MADEIRA P/ MICROCOMPUT
6002101	MESA DE MADEIRA P/ MICROCOMPUT
6002105	ARQUIVO DE ACO C/ 4 GAVETAS TI
6002106	ARQUIVO DE ACO C/ 4 GAVETAS TI
6002107	APARELHO DE AR CONDICIONADO AD
6002111	MESA DE MADEIRA C/ 2 GAVETAS E
6002115	MESA AUXILIAR DE MADEIRA C/ 1
6002116	ARQUIVO DE ACO C/ 4 GAVETAS TI
6002119	MESA AUXILIAR DE MADEIRA C/ 1
6002120	ESTANTE DE MADEIRA C/ 4 PRATEL
6002125	MESA DE MADEIRA MACICA DIM 1,6
6002126	MESA DE MADEIRA C/ 6 GAVETAS D
6002127	ARQUIVO DE ACO C/ 4 GAVETAS TI
6002128	ARQUIVO DE ACO C/ 4 GAVETAS TI
6002130	ARQUIVO DE ACO C/ 4 GAVETAS TI
6002132	ARQUIVO DE ACO C/ 4 GAVETAS TI
6002133	ARQUIVO DE ACO C/ 4 GAVETAS TI
6002134	ARQUIVO DE ACO C/ 4 GAVETAS TI
6002135	ARQUIVO DE ACO C/ 4 GAVETAS TI
6002136	ARQUIVO DE ACO C/ 4 GAVETAS TI
6002137	ARQUIVO DE ACO C/ 4 GAVETAS TI
6002138	ARQUIVO DE ACO C/ 4 GAVETAS TI
6002139	ARQUIVO DE ACO C/ 4 GAVETAS TI
6002140	ARQUIVO DE ACO C/ 4 GAVETAS TI
6002141	ARQUIVO DE ACO C/ 4 GAVETAS TI
6002142	ARQUIVO DE ACO C/ 4 GAVETAS TI
6002145	ARQUIVO DE ACO C/ 4 GAVETAS DE
6002159	ARQUIVO DE ACO C/ 4 GAVETAS TI
6002168	ARQUIVO DE ACO C/ 2 GAVETAS TI
6002169	MESA DE MADEIRA C/ 5 GAVETAS D
6002170	MESA DE MADEIRA DIM 1,60X0,77
6002173	ARMARIO DE MADEIRA C/ 4 PORTAS
6002174	REFRIGERADOR PROSDOCIMO MOD FL
6002175	ARMARIO DE MADEIRA C/ 2 PORTAS
6002176	ARQUIVO DE ACO C/ 4 GAVETAS TI
6002177	ARQUIVO DE ACO C/ 4 GAVETAS TI
6002178	MESA DE MADEIRA P/ MICROCOMPUT
6002179	MESA DE MADEIRA P/ MICROCOMPUT
6002180	MESA DE MADEIRA P/ MICROCOMPUT
6002181	MESA DE MADEIRA P/ MICROCOMPUT
6002182	MESA DE MADEIRA P/ MICROCOMPUT
6002183	MESA DE MADEIRA P/ MICROCOMPUT
6002184	MESA DE MADEIRA P/ MICROCOMPUT
6002185	MESA DE MADEIRA P/ MICROCOMPUT
6002186	MESA DE MADEIRA P/ IMPRESSORA
6002187	MESA DE MADEIRA P/ IMPRESSORA
6002188	MESA DE MADEIRA P/ IMPRESSORA

6002189	ESTACAO DE TRABALHO QUANTUM MO	-
6002190	ESTACAO DE TRABALHO QUANTUM MO	-
6002191	ESTACAO DE TRABALHO QUANTUM MO	-
6002192	ESTACAO DE TRABALHO QUANTUM MO	-
6002193	ESTACAO DE TRABALHO QUANTUM MO	-
6002204	MESA DE MADEIRA C/ 3 GAVETAS E	-
6002205	MESA DE MADEIRA C/ 4 GAVETAS E	-
6002206	MESA DE MADEIRA MACICA C/ 3 GA	-
6002207	MESA DE MADEIRA C/ 6 GAVETAS D	-
6002209	MESA DE MADEIRA C/ GAVETAS E E	-
6002210	MESA DE MADEIRA MACICA C/ 4 GA	-
6002211	MESA DE MADEIRA C/ 2 GAVETAS E	-
6002212	MESA DE MADEIRA C/ 2 GAVETAS E	-
6002213	MESA DE MADEIRA C/ 2 GAVETAS E	-
6002214	MESA DE MADEIRA MACICA C/ 4 GA	-
6002215	MESA DE MADEIRA C/ 2 GAVETAS E	-
6002216	MESA DE MADEIRA C/ 2 GAVETAS E	-
6002217	MESA DE MADEIRA C/ 2 GAVETAS E	-
6002218	MESA DE MADEIRA MACICA C/ 6 GA	-
6002220	MESA DE MADEIRA C/ 3 GAVETAS D	-
6002246	APARELHO DE AR CONDICIONADO AD	-
6002249	MESA AUXILIR DE MADEIRA C/ 1 G	-
6002250	MESA DE MADEIRA C/ 6 GAVETAS E	-
6002251	MESA AUXILIAR DE MADEIRA C/ ES	-
6002256	MESA AUXILIAR DE MADEIRA C/ RO	-
6002257	CONCENTRADOR DE LINHAS VOLKS N	-
6002262	MESA DE CENTRO DE MADEIRA DIM	-
6002263	ESTANTE DE ACO C/ 9 PRATELEIRA	-
6002266	ARQUIVO MISTO DE ACO C/ 5 GAVE	-
6002267	ARQUIVO DE ACO C/ 4 GAVETAS TI	-
6002268	ARQUIVO DE ACO C/ 4 GAVETAS TI	-
6002269	ARQUIVO DE ACO C/ 4 GAVETAS TI	-
6002270	ARQUIVO DE ACO C/ 4 GAVETAS TI	-
6002271	ARQUIVO DE ACO C/ 4 GAVETAS TI	-
6002272	MESA DE MADEIRA C/ 2 GAVETAS E	-
6002273	MESA DE MADEIRA C/ 2 GAVETAS E	-
6002274	MESA DE MADEIRA C/ 2 GAVETAS E	-
6002275	MESA DE MADEIRA C/ 2 GAVETAS E	-
6002276	MESA DE MADEIRA C/ 6 GAVETAS E	-
6002277	MESA DE MADEIRA C/ 2 GAVETAS E	-
6002278	MESA DE MADEIRA C/ 4 GAVETAS E	-
6002279	MESA DE MADEIRA C/ 2 GAVETAS D	-
6002296	ARMARIO DE MADEIRA C/ 2 PORTAS	-
6002303	ARMARIO BAIXO DE ACO C/ TAMPO	-
6002304	ARMARIO DE ACO C/ 1 PORTA DIM	-
6002321	ARMARIO DE MADEIRA C/ 2 PORTAS	-
6002324	MESA AUXILIAR DE MADEIRA C/ ES	-
6002332	MESA DE MADEIRA P/ MICROCOMPUT	-
6002334	MESA DE MAIO	-
6002335	REFRIGERADOR CONSUL TIPO FRIGO	-
6002338	MESA DE MADEIRA MACICA C/ 4 GA	-
6002340	ARMARIO DE MADEIRA C/ 2 PORTAS	-
6002341	ARQUIVO DE ACO C/ 4 GAVETAS TI	-
6002342	ESTANTE DE ACO C/ 9 ESCANINHOS	-
6002345	MESA DE MADEIRA C/ 6 GAVETAS D	-
6002346	MESA DE MADEIRA P/ MICRO C/ AP	-
6002351	MESA DE CENTRO DE MADEIRA DIM	-
6002353	APARELHO DE AR CONDICIONADO SP	-
6002354	ARQUIVO DE ACO C/ 4 GAVETAS TI	-
6002355	ARQUIVO DE ACO C/ 4 GAVETAS TI	-
6002357	APARELHO DE AR CONDICIONADO GE	-
6002358	MESA DE MADEIRA C/ 6 GAVETAS E	-
6002363	MESA DE MADEIRA REVEST.EM JACA	-

6002365 MESA DE MADEIRA P/MICRO C/REBA
6002371 ARQUIVO DE ACO C/ 4 GAVETAS TI
6002372 REFRIGERADOR CONSUL SUPER LUXO
6002375 ARMARIO DE MADEIRA REVEST EM J
6002376 MESA AUXILIAR DE MADEIRA C/ES
6002377 MESA DE MADEIRA C/4 GAVETAS E
6002404 MESA DE MADEIRA DIM 1.00X0.45M
6002408 APARELHO DE AR CONDICIONADO GE
6002410 MESA DE MADEIRA C/ BANCO ACOPL
6002411 MESA DE MADEIRA C/ BANCO ACOPL
6002412 MESA DE MADEIRA C/ BANCO ACOPL
6002413 MESA DE MADEIRA C/ BANCO ACOPL
6002414 MESA DE ACO C/ 4 BANCOS ACOPLA
6002416 MESA DE MADEIRA C/ 2 GAVETAS D
6002419 ARMARIO DE MADEIRA C/ 2 PORTAS
6002422 ARMARIO DE MADEIRA C/2 PORTAS
6002425 MESA DE MADEIRA C/2 GAVETAS DI
6002426 MESA DE MADEIRA C/2 GAVETAS DI
6002432 MESA DE MADEIRA C/2 GAVETAS DI
6002434 ARQUIVO DE ACO C/ 4 GAVETAS TI
6002435 MESA DE MADEIRA C/4 GAVETAS DI
6002438 REFRIGERADOR CONSUL TIPO FRIGO
6002440 ARQUIVO DE ACO C/ 4 GAVETAS TI
6002441 ARQUIVO DE ACO C/ 4 GAVETAS TI
6002442 APARELHO DE AR CONDICIONADO GE
6002443 ARMARIO DE MADEIRA C/2 PORTAS
6002445 MESA DE MADEIRA C/3 GAVETAS E
6002448 ARQUIVO DE ACO C/ 4 GAVETAS TI
6002449 MESA DE MADEIRA C/2 GAVETAS DI
6002659 APARELHO DE AR CONDICIONADO GE
6002661 MESA DE MADEIRA C/3 GAVETAS E
6002662 MESA AUXILIAR DE MADEIRA DIM.
6002663 MESA DE MADEIRA C/6 GAVETAS DI
6002667 MESA DE MADEIRA C/4 GAVETAS E
6002671 ARQUIVO DE ACO C/ 4 GAVETAS TI
6002673 ARMARIO DE MADEIRA C/2 PORTAS
6002674 MESA DE MADEIRA C/2 GAVETAS DI
6002678 REFRIGERADOR CONSUL SUPER LUXO
6002679 ARMARIO DE MADEIRA C/2 PORTAS
6002680 ARQUIVO DE ACO C/ 4 GAVETAS TI
6002681 MESA DE MADEIRA REVEST EM LAMI
6002682 MESA DE MADEIRA C/6 GAVETAS DI
6002684 MESA AUXILIAR DE MADEIRA C/EST
6002686 ARQUIVO DE ACO C/ 4 GAVETAS TI
6002687 APARELHO DE AR CONDICIONADO GE
6002698 MESA DE MADEIRA DIM. 2,30 X 0,
6002699 MESA AUXILIAR DE MADEIRA C/EST
6002713 ARMARIO DE MADEIRA C/ 3 PORTAS
6002714 ARMARIO DE MADEIRA C/ 3 PORTAS
6002715 MESA DE MADEIRA C/ 6 GAVETAS D
6002721 MESA DE MADEIRA C/ 2 GAVETAS D
6002723 ARQUIVO DE MADEIRA C/ 3 GAVETA
6002727 APARELHO DE AR CONDICIONADO GE
6002728 MESA DE MAIO
6002736 ARMARIO CIRURGICO C/ ESTRUT. P
6002737 ARMARIO DE MADEIRA C/ 2 PORTAS
6002741 MESA DE MADEIRA C/ 2 GAVETAS E
6002748 ARMARIO DE MADEIRA C/ 4 GAVETA
6002749 APARELHO DE AR CONDICIONADO GE
6002750 ESTANTE DE ACO C/ 5 PRATELEIRA
6002751 ARQUIVO DE ACO C/ 4 GAVETAS TI
6002753 REFRIGERADOR BRASTEMP 440 L
6002755 MESA DE MADEIRA C/ 3 GAVETAS E

6002760	APARELHO DE AR CONDICIONADO GE	-
6002761	OTHORATHER BAUSH LOUMB	-
6002763	MESA DE MADEIRA DIM 0,60X0,50	-
6002764	MESA DE MADEIRA DIM 0,60X0,50	-
6002765	AUDIOMETRO DICTON MOD CAT 741	-
6002845	MESA AUXILIAR DE MADEIRA C/EST	-
6002924	MESA DE MADEIRA C/6 GAVETAS DI	-
6002927	ARQUIVO DE ACO C/ 4 GAVETAS TI	-
6002928	ARMARIO DE MADEIRA C/2 PORTAS	-
6002931	MESA DE MADEIRA C/3 GAVETAS E	-
6003110	MESA DE MADEIRA REVEST EM LAMI	-
6003111	MESA DE MADEIRA REVEST. EM JAC	-
6003114	MESA DE MADEIRA C/ 6 GAVETAS E	-
6003117	MESA AUXILIAR DE MADEIRA DIM.	-
6003118	MESA AUXILIAR DE MADEIRA DIM.	-
6003120	MESA DE MADEIRA C/ 4 GAVETAS,	-
6003123	ARMARIO DE MADEIRA C/ 2 PORTAS	-
6003129	MESA AUXILIAR DE MADEIRA DIM.	-
6003132	MESA DE MADEIRA P/ IMPRESSORA	-
6003133	MESA DE MADEIRA P/ MICROCOMPUT	-
6003141	MESA DE MADEIRA DIM. 0,70 X 0,	-
6003148	ARQUIVO DE ACO C/ 4 GAVETAS TI	-
6003149	ARQUIVO DE ACO C/ 4 GAVETAS TI	-
6003150	ARQUIVO DE ACO C/ 4 GAVETAS TI	-
6003151	ARQUIVO DE ACO C/ 4 GAVETAS TI	-
6003152	ARQUIVO DE ACO C/ 4 GAVETAS TI	-
6003153	ESTANTE DE MADEIRA REVEST. EM	-
6003154	MESA DE MADEIRA C/ 14 DIVISOES	-
6003155	ARQUIVO DE ACO C/ 4 GAVETAS TI	-
6003156	ARQUIVO DE ACO C/ 4 GAVETAS TI	-
6003157	ARQUIVO DE ACO C/ 4 GAVETAS TI	-
6003158	ARQUIVO DE ACO C/ 4 GAVETAS TI	-
6003159	ARQUIVO DE ACO C/ 4 GAVETAS TI	-
6003160	ESTANTE DE MADEIRA C/ 9 DIVISO	-
6003161	ESTANTE DE MADEIRA C/ 12 DIVIS	-
6003162	ESTANTE DE MADEIRA C/ 9 DIVISO	-
6003163	ESTANTE DE MADEIRA C/ 4 DIVISO	-
6003164	COPIADORA HELIOGRAFICA LEMAC M	-
6003165	MESA DE MADEIRA REVEST. EM LAM	-
6003173	MESA DE ACO C/ TAMPO REVEST. E	-
6003175	ESTANTE DE MADEIRA P/ PASTAS D	-
6003176	ARMARIO DE MADEIRA C/ 2 PORTAS	-
6003178	MESA DE MADEIRA C/ 4 GAVETAS D	-
6003180	ARMARIO DE MADEIRA C/ 2 PORTAS	-
6003187	ARMARIO DE MADEIRA C/ 2 PORTAS	-
6003190	REFRIGERADOR TIPO FRIGOBAR CON	-
6003191	ARQUIVO DE ACO C/ 4 GAVETAS TI	-
6003192	ARQUIVO DE ACO C/ 4 GAVETAS TI	-
6003193	ARQUIVO DE ACO C/ 4 GAVETAS TI	-
6003194	ARQUIVO DE ACO C/ 4 GAVETAS TI	-
6003196	ARQUIVO DE ACO C/ 4 GAVETAS TI	-
6003197	ARMARIO DE MADEIRA C/ 2 PORTAS	-
6003203	MESA DE MADEIRA C/ 6 GAVETAS E	-
6003205	MESA DE MADEIRA REVEST. EM JAC	-
6003206	ARMARIO DE MADEIRA C/ 3 PORTAS	-
6003208	MESA DE MADEIRA C/ 6 GAVETAS D	-
6003209	ARMARIO DE MADEIRA REVEST. EM	-
6003210	MESA DE MADEIRA REVEST. EM JAC	-
6003211	ARQUIVO DE ACO C/ 4 GAVETAS TI	-
6003212	MESA DE MADEIRA DIM. 0,50 X 0,	-
6003213	MESA AUXILIAR DE MADEIRA REVES	-
6003216	MESA AUXILIAR DE MADEIRA REVES	-
6003220	MESA DE MADEIRA REVEST. EM JAC	-

6003223 MESA DE MADEIRA REVEST. EM LAM
6003224 CADEIRA GIRATORIA C/ RODIZIOS
6003226 MESA DE MADEIRA C/ 3 GAVETAS E
6003234 ESTANTE DE MADEIRA REVEST. EM
6003235 MESA DE MADEIRA REVEST. EM LAM
6003239 MESA DE MADEIRA REVEST. EM LAM
6003243 MESA AUXILIAR DE MADEIRA REVES
6003245 MESA DE MADEIRA DIM. 0,35 X 0,
6003248 MESA DE MADEIRA REVEST EM LAMI
6003250 MESA DE MADEIRA REVEST EM LAMI
6003258 ESTANTE DE MADEIRA C/4 DIVISOE
6003259 ARQUIVO DE ACO C/ 4 GAVETAS TI
6003260 MESA DE MADEIRA C/ ESTRUT. CRO
6003261 MESA DE MADEIRA REVEST EM LAMI
6003267 MESA DE MADEIRA C/6 GAVETAS DI
6003273 MESA DE MADEIRA TRABALHADA C/
6003275 ESTANTE DE MADEIRA C/10 ESCANI
6003277 MESA DE MADEIRA C/TAMPO DE VID
6003279 MESA DE MADEIRA C/ESTRUT CROMA
6003289 ARMARIO DE MADEIRA C/2 PORTAS
6003290 ARQUIVO DE ACO C/ 4 GAVETAS TI
6003291 ARMARIO DE MADEIRA C/2 PORTAS
6003293 MESA DE ACO DIM 0,40 X 0,55M
6003295 MESA DE MADEIRA REVEST. LAMINA
6003298 MESA AUXILIAR DE MADEIRA REVES
6003299 MESA AUXILIAR DE MADEIRA REVES
6003303 ARMARIO DE MADEIRA C/2 PORTAS
6003305 ESTANTE DE MADEIRA C/3 PRATELE
6003306 MESA DE MADEIRA DIM 0,90X0,40
6003309 MESA DE MADEIRA DIAM 1,20 M
6003313 MESA DE MADEIRA C/ 4 GAVETAS D
6003316 ARMARIO DE MADEIRA C/ 3 PORTAS
6003319 MESA DE MADEIRA C/ 6 GAVETAS D
6003330 ARQUIVO DE ACO C/ 4 GAVETAS TI
6003367 MESA DE MADEIRA DIM 2,70 X 1,3
6003369 ARMARIO DE MADEIRA C/ 2 PORTAS
6003381 MESA DE MADEIRA C/ 4 GAVETAS D
6003385 ARQUIVO DE ACO C/ 4 GAVETAS TI
6003388 MESA DE MADEIRA C/ 6 GAVETAS E
6003390 ARQUIVO DE ACO C/ 4 GAVETAS TI
6003396 ARQUIVO DE ACO C/ 4 GAVETAS TI
6003400 MESA DE ACO C/TAMPO REVEST. EM
6003488 MESA DE MADEIRA C/ 3 GAVETAS E
6003499 MESA DE MADEIRA C/ 3 GAVETAS E
6003505 MESA DE MADEIRA P/ MICRO COMPU
6003521 MESA DE MADEIRA C/ 2 GAVETAS D
6003572 MESA DE MADEIRA C/3 GAVETAS E
6003713 ESTANTE DE ACO C/13 PRATELEIRA
6003780 ARQUIVO DE ACO C/4 GAVETAS TIP
6004001 MESA AUXILIAR DE MADEIRA REVES
6004005 MESA AUXILIAR DE MADEIRA REVES
6004011 MESA DE ACO C/ 4 GAVETAS DIM 1
6004016 ARQUIVO DE ACO C/ 4 GAVETAS TI
6004017 ARQUIVO DE ACO C/ 4 GAVETAS TI
6004018 MESA DE MADEIRA REVEST EM LAMI
6004020 MESA DE MADEIRA DIM 0,50X0,35
6004022 ESTANTE DE ACO C/ 5 PRATELEIRA
6004023 ARQUIVO DE ACO C/ 4 GAVETAS TI
6004024 MESA DE MADEIRA REVEST EM LAMI
6004028 MESA DE ACO C/ TAMPO REVEST EM
6004039 MESA DE MADEIRA C/ 6 GAVETAS E
6004043 MESA DE MADEIRA REVEST.EM LAMI
6004049 ESTANTE DE ACO C/ 5 PRATELEIRA

6004050 ESTANTE DE ACO C/ 5 PRATELEIRA
6004051 ARMARIO DE MADEIRA C/ 2 PORTAS
6004052 ARQUIVO DE ACO C/ 4 GAVETAS TI
6004053 ESTANTE DE ACO C/ 6 PRATELEIRA
6004056 MESA DE MADEIRA C/6 GAVETAS DI
6004057 MESA DE MADEIRA C/4 GAVETAS DI
6004060 ARQUIVO DE ACO C/ 4 GAVETAS TI
6004061 ARQUIVO DE ACO C/ 4 GAVETAS TI
6004062 ARMARIO DE ACO C/2 PORTAS DIM.
6004063 ARMARIO DE MADEIRA C/6 PORTAS
6004065 ARQUIVO DE ACO C/ 4 GAVETAS TI
6004066 MESA DE MADEIRA C/ 6 GAVETAS D
6004068 MESA DE MADEIRA C/ 6 GAVETAS D
6004071 MESA DE MADEIRA C/ 6 GAVETAS D
6004074 MESA DE MADEIRA C/ 6 GAVETAS D
6004075 MESA DE ACO C/ 1 GAVETA E 1 GA
6004076 MESA DE MADEIRA C/ 3 GAVETAS E
6004079 MESA AUXILIAR DE MADEIRA REVES
6005721 REFRIGERADOR TIPO FRIGOBAR CON
6005722 ARQUIVO DE ACO C/ 4 GAVETAS TI
6005723 ARMARIO DE MADEIRA C/2 PORTAS
6005725 MESA DE ACO C/TAMPO REVEST. EM
6005730 MESA DE MADEIRA C/4 GAVETAS DI
6005736 ARQUIVO DE ACO C/ 4 GAVETAS TI
6005739 MESA DE MADEIRA REVEST. EM LAM
6005742 MESA DE MADEIRA C/6 GAVETAS E
6005743 MESA DE MADEIRA C/4 GAVETAS DI
6007450 ARQUIVO DE ACO C/ 4 GAVETAS TI
6007451 MESA DE MADEIRA C/ 4 GAVETAS E
6007452 MESA DE MADEIRA C/ 6 GAVETAS E
6007455 REFRIGERADOR BRASTEMP DUPLEX 4
6007459 MESA DE MADEIRA C/ 2 GAVETAS E
6007460 ARMARIO DE MADEIRA C/ 2 PORTAS
6007461 ARMARIO DE MADEIRA C/ 2 PORTAS
6007462 ARMARIO DE MADEIRA C/ 2 PORTAS
6007463 ARMARIO DE MADEIRA C/ 2 PORTAS
6007464 MESA DE MADEIRA REVEST EM LAMI
6007465 REFRIGERADOR CONSUL LUXO
6007467 MESA DE MADEIRA C/ 4 GAVETAS D
6007474 MESA DE MADEIRA C/ 6 GAVETAS D
6007475 MESA DE MADEIRA DIM. 1,00 X 0,
6007476 REFRIGERADOR CONSUL DUPLEX 320
6007478 MESA DE MADEIRA C/ 1 GAVETA E
6007483 MESA DE MADEIRA C/ 4 GAVETAS D
6007484 ESTANTE DE MADEIRA C/ 4 GAVETA
6007485 MESA DE MADEIRA C/ 6 GAVETAS D
6007487 ARQUIVO DE ACO C/ 4 GAVETAS TI
6007488 ARQUIVO DE ACO C/ 4 GAVETAS TI
6007489 ARQUIVO DE ACO C/ 4 GAVETAS TI
6007490 ARQUIVO DE ACO C/ 4 GAVETAS TI
6007491 ARQUIVO DE ACO C/ 4 GAVETAS TI
6007493 REFRIGERADOR CONSUL LUXO
6007494 ARQUIVO DE ACO C/ 4 GAVETAS TI
6007563 MESA DE MADEIRA REVEST.EM JACA
6007567 MESA DE MADEIRA REVEST.EM JACA
6007572 ARQUIVO DE ACO C/ 4 GAVETAS TI
6007574 MESA DE MADEIRA C/ 3 GAVETAS E
6007575 MESA DE MADEIRA C/ 2 GAVETAS E
6007579 ARMARIO DE ACO C/ 2 PORTAS E T
6007580 ARQUIVO DE ACO C/ 4 GAVETAS TI
6007581 ARMARIO DE ACO C/ 2 PORTAS E T
6007582 ARQUIVO DE ACO C/ TAMPO E 4 GA
6007583 MESA DE MADEIRA C/ 6 GAVETAS E

6007594 REFRIGERADOR TIPO FRIGOBAR CON
6007596 MESA DE MADEIRA C/ ESTRUT.CROM
6007597 MESA DE MADEIRA C/ 6 GAVETAS E
6007603 MESA DE MADEIRA P/ IMPRESSORA
6007604 ARQUIVO DE ACO C/ 2 GAVETAS TI
6007605 ARQUIVO DE ACO C/ 4 GAVETAS TI
6007607 ARQUIVO DE ACO C/ 4 GAVETAS TI
6007608 ESTANTE DE MADEIRA C/ 3 DIVISO
6007610 MESA DE MADEIRA C/ 3 GAVETAS E
6007613 ARQUIVO DE ACO C/ 4 GAVETAS TI
6007614 MESA DE MADEIRA REVEST.EM JACA
6007617 ESTANTE DE MADEIRA C/ 3 DIVISO
6007621 MESA DE MADEIRA P/ IMPRESSORA
6007623 MESA DE MADEIRA P/ MICROCOMPUT
6007627 MESA DE MADEIRA C/ 3 GAVETAS E
6007631 MESA DE MADEIRA C/ ESTRUT.CROM
6007634 MESA DE MADEIRA DIM 2,20 X 0,7
6007641 ARQUIVO DE ACO C/ 4 GAVETAS TI
6007642 ARQUIVO DE ACO C/ 4 GAVETAS TI
6007643 ARQUIVO DE ACO C/ 4 GAVETAS TI
6007644 ARQUIVO DE ACO C/ 4 GAVETAS TI
6007645 ESTANTE DE ACO TIPO BIBLIOTECA
6007646 ESTANTE DE ACO TIPO BIBLIOTECA
6007647 ESTANTE DE ACO TIPO BIBLIOTECA
6007648 ESTANTE DE ACO TIPO BIBLIOTECA
6007649 ESTANTE DE ACO TIPO BIBLIOTECA
6007650 ESTANTE DE ACO TIPO BIBLIOTECA
6007651 ESTANTE DE ACO TIPO BIBLIOTECA
6007652 ESTANTE DE ACO TIPO BIBLIOTECA
6007653 ESTANTE DE ACO TIPO BIBLIOTECA
6007656 MESA DE MADEIRA C/ 3 GAVETAS E
6007660 ARMARIO DE MADEIRA C/ 6 PORTAS
6007661 ARQUIVO DE ACO C/ 4 GAVETAS TI
6007663 ARMARIO DE ACO C/ 2 PORTAS DIM
6007664 ARMARIO DE ACO C/ 2 PORTAS DIM
6007665 ARMARIO DE ACO C/ 2 PORTAS DIM
6007666 ARMARIO DE ACO C/ 2 PORTAS DIM
6007667 ARMARIO DE ACO C/ 2 PORTAS DIM
6007668 ARMARIO DE ACO C/ 2 PORTAS DIM
6007669 ARMARIO DE ACO C/ 2 PORTAS DIM
6007670 ARMARIO DE ACO C/ 2 PORTAS DIM
6007671 ARMARIO DE ACO C/ 2 PORTAS DIM
6007672 ARMARIO DE ACO C/ 2 PORTAS DIM
6007673 ARMARIO DE ACO C/ 2 PORTAS DIM
6007674 ARMARIO DE ACO C/ 2 PORTAS DIM
6007675 ARMARIO BAIXO DE ACO C/ 2 PORT
6007676 ARMARIO BAIXO DE ACO C/ 2 PORT
6007677 ARMARIO BAIXO DE ACO C/ 2 PORT
6007678 ARMARIO BAIXO DE ACO C/ 2 PORT
6007679 ARMARIO BAIXO DE ACO C/ 2 PORT
6007680 ARMARIO BAIXO DE ACO C/ 2 PORT
6007682 MESA DE MADEIRA C/ ESTRUT.CROM
6008583 MESA C/4 GAVETAS E ESTRUT CROM
6008587 ESTANTE DE ACO C/5 PRATELEIRAS
6008588 MESA DE MADEIRA C/ESTRUT CROMA
6008590 ARQUIVO DE ACO C/ 4 GAVETAS TI
6008591 ARMARIO DE MADEIRA C/2 PORTAS
6008592 MESA DE MADEIRA C/4 GAVETAS E
6008595 MESA DE MADEIRA C/4 GAVETAS E
6008629 ESTACAO FIXA COMPACTA UNITEL M
6008847 POLTRONA AJUSTAVEL
6008848 POLTRONA AJUSTAVEL
6008849 POLTRONA AJUSTAVEL

6008850	POLTRONA AJUSTAVEL	-
6008851	POLTRONA AJUSTAVEL	-
6008852	POLTRONA AJUSTAVEL	-
6008853	POLTRONA AJUSTAVEL	-
6008854	POLTRONA AJUSTAVEL	-
6008855	POLTRONA AJUSTAVEL	-
6008856	POLTRONA AJUSTAVEL	-
6008857	POLTRONA AJUSTAVEL	-
6008858	CONDICIONADOR DE AR	-
6008859	CADEIRA GIRATORIA	-
6008860	CADEIRA GIRATORIA	-
6008861	CADEIRA GIRATORIA	-
6008862	CADEIRA GIRATORIA	-
6008863	CADEIRA GIRATORIA	-
6008864	POLTRONA AJUSTAVEL	-
6008865	POLTRONA AJUSTAVEL	-
6008866	POLTRONA AJUSTAVEL	-
6008867	POLTRONA AJUSTAVEL	-
6008868	POLTRONA AJUSTAVEL	-
6008869	POLTRONA AJUSTAVEL	-
6008884	MESA P/DIRETOR C/4GAVETAS	-
6008885	MESA P/DIRETOR C/4GAVETAS	-
6008901	ARMARIO C/4 PRATELEIRA	-
6008902	ARMARIO C/4 PRATELEIRA	-
6008912	CONDICIONADOR DE AR 12500 BTUS	-
6008913	MESA C/4 GAVETAS ESTRUTURA DE	-
6008914	CADEIRA FIXA	-
6008915	CADEIRA FIXA	-
6008916	CADEIRA FIXA	-
6008917	CADEIRA FIXA	-
6008918	CADEIRA FIXA	-
6008919	CADEIRA FIXA	-
6008923	CONDICIONADOR DE AR 10500 BTUS	-
6008925	CLAVICULARIO P/60 CHAVES	-
6008929	POLTRONA P5.95. VIN FEPX	-
6008930	POLTRONA P5.95. VIN FEPX	-
6008931	MESA C/4 GAVETAS	-
6008955	GUARDA ROUPA DE ACO C/16 VAOS	-
6008956	GUARDA ROUPA DE ACO C/16 VAOS	-
6008969	CONDICIONADOR DE AR 18.000 BTU	-
6008970	CONDICIONADOR DE AR 18.000 BTU	-
6008971	CONDICIONADOR DE AR 18.000 BTU	-
6008972	CONDICIONADOR DE AR 18.000 BTU	-
6008973	CONDICIONADOR DE AR 18.000 BTU	-
6009051	GUARDA ROUPA COM 16 VAOS	-
6009613	ASPIRADOR DE PÉ ARNO (GUA-PÉ M	0,01
6009629	MATERIAL USADO EM 2 QUARTOS S-	0,01
212	CONDICIONADOR DE AR 10.000 BTU'S CARRIER	59,34
213	CONDICIONADOR DE AR 10.000 BTU'S CARRIER	59,34
331	CENTRAL DE AR CONDIC. 9.000 BTU'S CONSUL	640,68
334	CENTRAL DE AR CONDIC. 9.000 BTUS CARRIER	447,76
335	CENTRAL DE AR CONDIC. 9.000 BTUS CARRIER	435,67
630	CONDICIONADOR DE AR 19.000 BTU'S CARRIER	0,01
744	CONDICIONADOR DE AR 24.000 BTU'S LG	199,92
760	BEBEDOURO DE MESA BELLIERE MODELO MHP	98,42
820	CONDICIONADOR DE AR 7.500 BTU'S SPRINGER	275,56
959	CONDICIONADOR DE AR 10.000 BTUS'S CONSUL	626,02
191	CONDICIONADOR DE AR 12.000 BTU'S CARRIER	57,71
257	CONDICIONADOR DE AR 10.000 BTU'S SPRINGE	93,42
267	BEBEDOURO INOX GARRAFA MASTERFRIO ICY BR	40,35
366	CENTRAL DE AR CONDIC 12.000 BTUS CARRIER	509,71
367	CENTRAL DE AR CONDIC 12.000 BTUS CARRIER	509,71
368	CENTRAL DE AR CONDIC 12.000 BTUS CARRIER	509,72

378	BEBEDOURO GARRAFAO ICY BR MASTERFRIO	49,96
619	CADEIRA GIRAT. SECRET. GIROFLEX REMBUS L	0,01
641	CONDICIONADOR DE AR 12.000 BTU'S CARRIER	0,01
671	CENTRAL DE AR CONDIC 12.000 BTUS CARRIER	568,50
745	CONDICIONADOR DE AR 21.000 BTU'S GREE	172,91
828	BEBEDOURO COLUNA ESMALTEC EGC35B	176,12
922	CENTRAL DE AR CONDIC. 9.000 BTU'S CONSUL	731,49
1134	BEBEDOURO INDUSTRIAL ACQUAGELATA PRE200E	1.328,57
1412	BEBEDOURO INDL 100 LITROS AQUAMAX ACQ100	1.887,24
729	CONDICIONADOR DE AR 12.000 BTU'S CARRIER	145,61
794	CENTRAL DE AR SPLIT 24.000 BTU'S CARRIER	544,23
812	CENTRAL DE AR 12.000 BTU'S SPRINGER	333,84
1093	ESCADA DE FIBRA 1,83 M COM 05 GRAUS	1.260,50
1094	ESCADA DE FIBRA 1,83 M COM 05 DEGRAUS	1.260,50
1095	CARRO DE EXTRACAO LOCOMOCAO	3.800,23
1096	CARRO DE EXTRACAO LOCOMOCAO	4.403,32
1103	CENTRAL DE AR CONDICIONADO 60.000 BTUS	3.241,65
63	CAMERA DIGITAL SONY DSC H3 8.1 MP	0,01
740	CADEIRA GIRAT. C/ BRACOS REGUL. GIROFLEX	91,85
741	CADEIRA GIRAT. C/ BRACOS REGUL. GIROFLEX	91,85
742	CADEIRA GIRAT. C/ BRACOS REGUL. GIROFLEX	91,85
821	CENTRAL DE AR 18.000 BTU'S ELECTROLUX	552,00
897	FORNO MICROONDAS 20 LITROS CONSUL	151,03
900	CONDICIONADOR DE AR 7.500 BTU'S CONSUL	427,10
901	CONDICIONADOR DE AR 7.500 BTU'S CONSUL	427,10
923	BEBEDOURO COLUNA BELLIERE COR BRANCO	301,79
949	ARQUIVO EM ACO 04 GAVETAS PANDIM CZ	223,85
1276	RACK MINI IMBUIA IMCAL	69,16
1277	CONJUNTO DE MESA MIRA C/06 CADEIRAS 1,40	389,73
1278	CONJUNTO DE ESTOFADO CRISTAL 2 E 3 LUGAR	433,78
1279	TV MONITOR T24A550 24P SAMSUNG	428,43
1280	LAVADORA DE ROUPA 8 KG ELETROLUX LTD09	787,67
1281	REFRIGERADOR CONSUL 239L CRC28F	758,92
1282	UNIBOX SOLTEIRO LONDON ORTOP 40CM EUROSO	240,02
1283	UNIBOX SOLTEIRO LONDON ORTOP 40CM EUROSO	240,02
1284	UNIBOX SOLTEIRO LONDON ORTOP 40CM EUROSO	240,02
1285	UNIBOX SOLTEIRO LONDON ORTOP 40CM EUROSO	240,02
1286	UNIBOX SOLTEIRO LONDON ORTOP 40CM EUROSO	240,02
1287	UNIBOX SOLTEIRO LONDON ORTOP 40CM EUROSO	240,02
1288	UNIBOX SOLTEIRO LONDON ORTOP 40CM EUROSO	240,02
1289	ROUPEIRO ACRE POLIMAN	196,15
1290	ROUPEIRO ACRE POLIMAN	196,15
1291	ROUPEIRO ACRE POLIMAN	196,15
1292	ROUPEIRO ACRE POLIMAN	196,15
1293	ANTENA PARABOLICA 1,5M MONOPONTO C/RECEP	206,33
1294	FOGAO A GAS DE 04 BOCAS MAR.AMANNA CLARI	224,58
1295	UNION BOX SOLTEIRO 43CM - MARCA: ORTOBOM	278,62
1296	INION BOX SOLTEIRO 43CM - MARCA: ORTOBOM	278,62
1297	UNION BOX SOLTEIRO 43CM - MARCA: ORTOBOM	278,62
1298	CENTRAL SPLIT 9000 BTUS - MARCA:SPRINGER	461,50
1299	CENTRAL SPLIT 9000 BTUS - MARCA:SPRINGER	461,50
1300	CENTRAL SPLIT 9000 BTUS - MARCA: ELGIN	461,50
1301	CENTRAL SPLIT 9000 BTUS - MARCA: ELGIN	461,50
1302	CENTRAL SPLIT 9000 BTUS - MARCA: ELGIN	461,50
1303	CENTRAL SPLIT 9000 BTUS - MARCA: ELGIN	461,50
1304	UNIDADE EVAPORADORA SPLIT - MARCA: ELGIN	461,50
1305	UNIDADE EVAPORADORA SPLIT - MARCA: ELGIN	461,50
1306	UNIDADE EVAPORADORA SPLIT - MARCA: ELGIN	461,50
1307	UNIDADE EVAPORADORA SPLIT - MARCA: ELGIN	461,50
1309	MICROONDAS 30L MS3045S - MARCA: LG	309,69
9602	CADEIRA FIXA	0,01
61260	CONDICIONADOR DE AR SPRINGER 1	-
61261	CONDICIONADOR DE AR SPRINGER 1	-

61342 BICICLETA CALOI BARRA FORTE MO
6000154 MESA DE MADEIRA C/ 3 GAVETAS E
6000155 APARELHO DE AR CONDICIONADO SP
6000156 MESA DE MADEIRA C/ 3 GAVETAS E
6000157 MESA DE MADEIRA C/ 3 GAVETAS E
6000160 APARELHO DE AR CONDICIONADO SP
6000161 MESA DE MADEIRA C/ 3 GAVETAS E
6000162 MESA DE MADEIRA C/ 3 GAVETAS E
6000163 MESA DE MADEIRA C/ 3 GAVETAS E
6000164 MESA DE MADEIRA C/ 3 GAVETAS E
6000165 MESA DE MADEIRA C/ 3 GAVETAS E
6000170 ESTANTE DE ACO C/ 6 PRATELEIRA
6000171 APARELHO DE AR CONDICIONADO SP
6000172 APARELHO DE AR CONDICIONADO SP
6000174 ARMARIO DE MADEIRA C/ 8 GAVETA
6000176 ARQUIVO DE ACO C/ 4 GAVETAS TI
6000177 MESA DE MADEIRA C/ 6 GAVETAS D
6000182 APARELHO DE AR CONDICIONADO SP
6000183 MESA AUXILIAR DE MADEIRA DIM 0
6000184 MESA DE MADEIRA C/ 3 GAVETAS E
6000185 ARQUIVO DE ACO C/ 4 GAVETAS TI
6000186 APARELHO DE AR CONDICIONADO SP
6000190 MESA DE MADEIRA REVEST EM LAMI
6000191 MESA DE MADEIRA C/ 6 GAVETAS D
6000192 MESA DE MADEIRA C/ 3 GAVETAS D
6000197 ESTANTE DE MADEIRA C/ 3 DIVISO
6000198 ESTANTE DE MADEIRA C/ 3 PRATEL
6000202 MESA DE MADEIRA REVEST EM CERE
6000203 APARELHO DE AR CONDICIONADO SP
6000206 MESA DE MADEIRA C/ 3 GAVETAS E
6000218 APARELHO DE AR CONDICIONADO SP
6000220 APARELHO DE AR CONDICIONADO SP
6000223 MESA DE MADEIRA C/ 3 GAVETAS E
6000224 MESA DE MADEIRA C/ 3 GAVETAS E
6000227 ESTANTE DE ACO C/ 8 PRATELEIRA
6000228 ESTANTE DE ACO C/ 8 PRATELEIRA
6000238 APARELHO DE AR CONDICIONADO SP
6000239 MESA DE MADEIRA DIM 2,20X0,97
6000244 MESA DE MADEIRA C/ ESTRUT CROM
6000245 MESA DE MADEIRA C/ 3 GAVETAS E
6000253 APARELHO DE AR CONDICIONADO SP
6000254 ARQUIVO DE ACO C/ 4 GAVETAS TI
6000255 ARQUIVO DE ACO C/ 4 GAVETAS TI
6000256 ARQUIVO DE ACO C/ 4 GAVETAS TI
6000257 ARQUIVO DE ACO C/ 4 GAVETAS TI
6000258 ARQUIVO DE ACO C/ 4 GAVETAS TI
6000259 ARQUIVO DE ACO C/ 4 GAVETAS TI
6000260 APARELHO DE AR CONDICIONADO SP
6000263 MESA DE MADEIRA C/ 4 GAVETAS E
6000270 MESA AUXILIAR DE MADEIRA DIM 1
6000271 REFRIGERADOR PROSDOCIMO 340 L
6000276 ARMARIO DE MADEIRA C/ 2 PORTAS
6000277 ARQUIVO DE ACO C/ 4 GAVETAS TI
6000278 MESA DE MADEIRA C/ 3 GAVETAS E
6000279 MESA DE MADEIRA C/ 3 GAVETAS E
6000280 APARELHO DE AR CONDICIONADO SP
6000283 MESA AUXILIAR DE MADEIRA C/ ES
6000284 APARELHO DE AR CONDICIONADO SP
6000287 MESA DE MADEIRA C/ 3 GAVETAS E
6000291 MESA DE MADEIRA P/ IMPRESSORA
6000292 MESA DE MADEIRA P/ MICROCOMPUT
6002892 ESTANTE DE ACO C/6 PRATELEIRAS
6002893 ESTANTE DE ACO C/ 7 PRATELEIRA

VARA DISTRI TAL DE
MONTE DOURADO

Folha nº 9512 †

6003575	ARQUIVO DE ACO C/ 4 GAVETAS TI	-
6003599	ARQUIVO DE ACO C/ 4 GAVETAS TI	-
6007274	PLOTTER CALCOMPO MOD. 1043	-
6009634	BEBEDOURO DE COLUNA ESMALTEC G	0,01
		331.414,44

Cód. Do Bem	Descrição do Bem	Valor Líquido do Bem
	Conta Patrimonial: 1322105 - EQUIPAMENTOS	
3812	MICROCOMPUTADOR DELL OPTIPLEX GX 270	0,01
3999	MICROCOMPUTADOR DELL OPTIPLEX GX 270	0,01
3984	MULTIFUNCIONAL HP MOD 1350 SR Q3501A N	0,01
4000	MICROCOMPUTADOR DELL OPTIPLEX GX 270	0,01
4440	PABX CORP 6000 INTELBRAS KS TI-7031	0,01
4902	GARANTIA COMPUTADOR DELL OPTIPLEX 745	0,01
4057	IMPRESSORA MULTIFUNCIONAL HP F4180	0,01
4665	MACBOOK IWORK 09 VAREJO MBP 15.4/2.2/2XG	0,01
3981	IMPRESSORA/COPIADORA LASERJET HP MOD 33	0,01
4021	MICROCOMPUTADOR DELL OPTIPLEX GX 780	0,01
4058	MICROCOMPUTADOR HP 8000 C2D E8400	0,01
4585	MICROCOMPUTADOR HP 8200 I5-2400 500GB	0,01
4645	MICROCOMPUTADOR DELL OPTIPLEX GX 780	0,01
4669	PROJETOR MULTIMIDIA SONY VPL EX4	0,01
3036	MICROCOMPUTADOR DELL OPTIPLEX 755	0,01
4794	TERMINAL AUTO ATENDIMENTO ARIS	0,01
4795	TERMINAL AUTO ATENDIMENTO ARIS	0,01
907	MICROCOMPUTADOR DELL OPTIPLEX 3030	0,01
4091	MICROCOMPUTADOR DELL OPTIPLEX GX 270	0,01
3983	SCANNER HP MOD 3670 SR Q3851A N15	0,01
4001	MICROCOMPUTADOR DELL OPTIPLEX GX 270	0,01
4092	MICROCOMPUTADOR DELL OPTIPLEX GX 270	0,01
4496	MICROCOMPUTADOR DELL OPTIPLEX 780	0,01
3031	MICROCOMPUTADOR DELL OPTIPLEX 755	0,01
3032	MICROCOMPUTADOR DELL OPTIPLEX 755	0,01
3037	MICROCOMPUTADOR DELL OPTIPLEX 755	0,01
4443	MICROCOMPUTADOR HP C2D E7500 PRO 3000	0,01
4943	GARANTIA DESKTOP OPTIPLEX GX745 DT	0,01
4945	MICROCOMPUTADOR DELL OPTIPLEX GX 755	0,01
4997	NOTEBOOK DELL LATITUDE D520	0,01
4628	NOTEBOOK DELL LATITUDE MOD D410	0,01
4947	MICROCOMPUTADOR HP DX2295	0,01
3708	MICROCOMPUTADOR DELL OPTIPLEX GX 60	0,01
3814	MICROCOMPUTADOR DELL OPTIPLEX GX 270	0,01
4208	MONITOR 17	0,01
4423	IMPRESSORA HP LASERJET 1320 BRG554800B	0,01
4941	IMPRESSORA HP DESKJET 6940	0,01
4634	NOTEBOOK DELL LATITUDE MOD D410	0,01
36	NOTEBOOK DELL MOD. VOSTRO 3560	0,01
37	NOTEBOOK DELL MOD. VOSTRO 3560	0,01
38	NOTEBOOK DELL MOD. VOSTRO 3560	0,01
39	NOTEBOOK DELL MOD. VOSTRO 3560	0,01
40	NOTEBOOK DELL MOD. VOSTRO 3560	0,01
132	RELOGIO DE PONTO DIMEP PRINTPOINT II	0,01
135	NOTEBOOK DELL MODELO VOSTRO 3560 - DINO	0,01
143	ULTRABOOK DELL MODELO XPS 14 - VINICIUS	0,01
168	NOTEBOOK DELL MODELO VOSTRO 3560 - MM	0,01
169	MICROCOMPUTADOR DELL OPTIPLEX 3010	0,01
241	MICROCOMPUTADOR DELL OPTIPLEX 3010	0,01
247	SERVIDOR DELL POWER EDGE 2900 NS F4453D1	0,01
250	MONITOR TV SAMSUNG 24 POLEGADAS T24B530	0,01
251	MONITOR TV SAMSUNG 24 POLEGADAS T24B530	0,01
252	MONITOR DELL E1912H 18,5 POL. TELA PLANA	0,01
253	MONITOR DELL E1912H 18,5 POL. TELA PLANA	0,01
254	MONITOR DELL E1912H 18,5 POL. TELA PLANA	0,01
255	MONITOR DELL E1912H 18,5 POL. TELA PLANA	0,01
256	MONITOR DELL E1912H 18,5 POL. TELA PLANA	0,01
260	MONITOR DELL E1912H 18,5 POL. TELA PLANA	0,01
261	MONITOR DELL E1912H 18,5 POL. TELA PLANA	0,01
262	MONITOR DELL E1912H 18,5 POL. TELA PLANA	0,01

286	MONITOR DELL E1912H 18,5 POL. TELA PLANA	0,01
287	MONITOR DELL E1912H 18,5 POL. TELA PLANA	0,01
328	MICROCOMPUTADOR DELL OPTIPLEX 3010	0,01
330	SERVIDOR DELL POWER EDGE 2900 NS 9GZB5C1	0,01
336	MICROCOMPUTADOR DEL OPTIPLEX 3010 DT	0,01
356	MICROCOMPUTADOR DEL OPTIPLEX 3010 DT	0,01
423	MICROCOMPUTADOR DELL OPTIPLEX 3010	0,01
426	NOTEBOOK DELL MODELO VOSTRO 3560	0,01
427	SERVIDOR DELL POWER EDGE R620	0,01
428	MONITOR DELL E1912H 18,5 POL. TELA PLANA	0,01
452	MONITOR DELL E1912H 18,5 POL. TELA PLANA	0,01
466	MONITOR DELL E1912H 18,5 POL. TELA PLANA	0,01
473	MONITOR DELL E1912H 18,5 POL. TELA PLANA	0,01
474	MONITOR DELL E1912H 18,5 POL. TELA PLANA	0,01
482	MONITOR DELL E1912H 18,5 POL. TELA PLANA	0,01
483	MONITOR DELL E1912H 18,5 POL. TELA PLANA	0,01
484	MONITOR DELL E1912H 18,5 POL. TELA PLANA	0,01
488	MONITOR DELL E1912H 18,5 POL. TELA PLANA	0,01
489	MONITOR DELL E1912H 18,5 POL. TELA PLANA	0,01
490	SERVIDOR DELL POWER EDGE R620	0,01
508	MICROCOMPUTADOR DELL OPTIPLEX 3010	0,01
509	MICROCOMPUTADOR DELL OPTIPLEX 3010	0,01
566	MICROCOMPUTADOR DELL OPTIPLEX 7010 SMALL	0,01
570	NOTEBOOK DELL VOSTRO 5470	0,01
572	NOTEBOOK DELL VOSTRO 5470	0,01
591	MICROCOMPUTADOR DELL OPTIPLEX 7010 SMALL	0,01
593	MICROCOMPUTADOR DELL OPTIPLEX 7010 SMALL	0,01
594	MICROCOMPUTADOR DELL OPTIPLEX 7010 SMALL	0,01
868	MICROCOMPUTADOR DELL OPTIPLEX 9020 SMALL	0,01
872	SERVIDOR DELL MODELO R710	0,01
881	IMPRESSORA HP LASERJET COLOR MOD. M451DW	0,01
881	EXT. GARANTIA 03 ANOS IMPRES. HP M451DW	0,01
884	MICROMPUTADOR DELL OPTIPLEX 9020 SMALL	0,01
885	MICROMPUTADOR DELL OPTIPLEX 9020 SMALL	0,01
893	MICROCOMPUTADOR DELL OPTIPLEX 3011	0,01
894	MICROCOMPUTADOR DELL OPTIPLEX 3011	0,01
899	MICROCOPUTADOR DELL OPTIPLEX 3030	0,01
948	NOTEBOOK DELL MOD. LATITUDE E7240	0,01
962	MONITOR DELL 23 POL. MODELO S2415H	0,01
963	MONITOR DELL 23 POL. MODELO S2415H	0,01
1024	SERVIDOR DELL BASE POWER EDGE R720	0,01
1025	SERVIDOR DELL BASE POWER EDGE R620	0,01
1026	SERVIDOR DELL BASE POWER EDGE R620	0,01
1027	SERVIDOR DELL BASE POWER EDGE R620	0,01
1028	SISTEMA DE ARMAZENAMENTO DELL POWER	0,01
1029	SWITCH KVM DELL 08 PORTAS MULTIPLATAFORM	0,01
1030	RACK APC DELL 19 POLEGADAS LCD CONSOLE	0,01
1031	SWITCH DELL NETWORKING	0,01
1032	SWITCH DELL NETWORKING	0,01
1033	SERVIDOR DELL EQUALLOGIC	0,01
1109	MICROCOMPUTADOR PORTATIL DELL VOSTRO 547	217,60
1311	MONITOR DELL 23,8 POLEGADAS WIDESCREEN	37,18
1325	NOTEBOOK ULTRAFINO VOSTRO 5470 - TITAN 1	251,72
1325	NOTEBOOK ULTRAFINO VOSTRO 5470 - GARANTI	99,81
1326	NOTEBOOK ULTRAFINO VOSTRO 5470 - TITAN 1	251,72
1326	NOTEBOOK ULTRAFINO VOSTRO 5470 - GARANTI	99,81
1327	MONITOR DELL WIDESCREEN S2415H 23.8 POL	81,86
1331	MICROCOMPUTADOR OPTIPLEX 3030 ALL IN ONE	323,53
1486	MICROCOMP. DELL OPTIPLEX 3030 ALL IN ONE	1.388,82
1487	MICROCOMP. DELL OPTIPLEX 3030 ALL IN ONE	1.388,82
1490	MICROCOMPUTADOR DELL OPTIPLEX 780	791,23
1491	NO-BREAK SMART UPS 2200	1.978,08
1599	MICROCOMPUTADOR DELL OPTIPLEX 3010 - RVD	0,01

3087	MICROCOMPUTADOR DELL OPTIPLEX 755	0,01
3088	MICROCOMPUTADOR DELL OPTIPLEX 755	0,01
3092	MICROCOMPUTADOR DELL OPTIPLEX 755	0,01
3181	IMPRESSORA HP LASERJET P2055	0,01
3735	IMPRESSORA HP LASERJET CP2025DN	0,01
4022	MICROCOMPUTADOR HP CORE I5 650	0,01
4030	SERVIDOR DELL POWER EDGE R610	0,01
4413	SERVIDOR DELL POWER EDGE 1800 XEON	0,01
4649	IPAD 2 COM 16 GB WIFI 3G	0,01
4830	NOTEBOOK LATITUDE D520 INTEL CORE T1300	0,01
4873	SERVIDOR DELL POWER EDGE 2900 XEON	0,01
4881	SERVIDOR DELL POWER EDGE 2900 XEON	0,01
4890	SERVIDOR DELL POWEREDGE PE2900 XEON QUAD	0,01
4891	SERVIDOR DELL POWEREDGE PE2900 XEON QUAD	0,01
4939	IMPRESSORA HP LASERJET PRO M401DN - PLN	0,01
4942	GARANTIA NOTEBOOK LATITUDE D530 INTEL	0,01
4943	NOTEBOOK LATITUDE D530 INTEL DUO T7250	0,01
5085	SERVIDOR POWER EDGE T300 INTEL XEON	0,01
5102	IPAD 2 APPLE 32 GB WIFI 3G	0,01
5104	PROJETOR SONY VPL-EX 100 2300 LUMES	0,01
5106	MICROCOMPUTADOR PORTATIL DELL VOSTRO3560	0,01
5107	NETBOOK INTEL ATOM N550 10.1 LED BACKLIT	0,01
5108	NETBOOK INTEL ATOM N550 10.1 LED BACKLIT	0,01
5128	MICROCOMPUTADOR HP COMPAQ 8200 I-5	0,01
5103	MICROCOMPUTADOR DELL PORTATIL E6420	0,01
4440	NETBOOK HP 10.1 IN N450	0,01
5055	NOTEBOOK DELL LATITUDE D530 INTEL CORE	0,01
4635	NOTEBOOK DELL LATITUDE MOD D410	0,01
4971	NOTEBOOK DELL LATITUDE D530	0,01
4972	NOTEBOOK DELL LATITUDE D530	0,01
4973	NOTEBOOK DELL LATITUDE D530	0,01
4974	NOTEBOOK DELL LATITUDE D530	0,01
4975	NOTEBOOK DELL LATITUDE D530	0,01
4976	NOTEBOOK DELL LATITUDE D530	0,01
4977	NOTEBOOK DELL LATITUDE D530	0,01
660	MICROCOMPUTADOR DELL OPTIPLEX 360 DESKTO	0,01
97876	MICROCOMPUTADOR OPTIPLEX GX270	-
97877	MICROCOMPUTADOR OPTIPLEX GX270	-
97882	MICRO COMPUTADOR PORTATIL LATI	-
978828	MICRO COMPUTADOR OPTIPLEX GX26	-
110	IMOBIL COMPL RI 1080222 - MICROCOMPUT.	0,01
149	MICROCOMPUTADOR DELL 320 - RI 1080268	0,01
177	IMPRESSORA MATRICIAL EPSON MOD. LX-300	0,01
390	LICENCA SOFT. MS OFFICE 2007 BASIC EDIT	0,01
499	MICROCOMPUTADOR DELL OPTIPLEX 330N	0,01
541	IMPRESSORA HP LASERJET MODELO P3015DN	0,01
542	IMPRESSORA MATRICIAL EPSON MODELO LX-300	0,01
722	MICROCOMPUTADOR DELL OPTIPLEX 780	0,01
723	MICROCOMPUTADOR DELL OPTIPLEX 780	0,01
904	MICROCOMPUTADOR DELL OPTIPLEX 7010	0,01
97870	MICROCOMPUTADOR OPTIPLEX GX270	-
97871	MICROCOMPUTADOR OPTIPLEX GX270	-
97872	MICROCOMPUTADOR OPTIPLEX GX270	-
97873	MICROCOMPUTADOR OPTIPLEX GX270	-
97935	SISTEMA DE COMPRA VIA WEB	0,01
97936	INVEST TI GER SUPRIMENTOS / SE	0,01
97943	MICROCOMPUTADOR DESKTOP COM PR	0,01
97958	RI 1080222 - SUBSTITUICAO DE M	0,01
978826	MICRO COMPUTADOR OPTIPLEX GX26	-
978827	MICRO COMPUTADOR OPTIPLEX GX26	-
97787	NOTEBOOK - TOSHIBA SATELLITE 2	-
97798	MICRO COMPUTADOR OPTIPLEX GX26	-
97881	MICROCOMPUTADOR OPTIPLEX GX270	-

978824	MICRO COMPUTADOR OPTIPLEX GX26	-
978825	MICRO COMPUTADOR OPTIPLEX GX26	-
978840	APARELHO FAX MULTIFUNÇÃO LASER	-
26	LICENCA WINDOWS CALL OLP NL 2003 DIVICE	0,01
65	LICENCA USO CLIENT LOTUS NOTES MESSAGING	0,01
569	COMPUT MEDIC OCUPAC - ENC. RI 1080258	0,01
661	MICROCOMPUTADOR DELL OPTIPLEX 360 DESKTO	0,01
97863	MICROCOMPUTADOR OPTIPLEX GX270	-
350	DATA SHOW EPSON POWER LITE S10 3LCD	0,01
658	MICROCOMPUTADOR DELL OPTIPLEX 360 DESKTO	0,01
659	MICROCOMPUTADOR DELL OPTIPLEX 360 DESKTO	0,01
766	MICROCOMPUTADOR HP PRO 4000 C2D E7500	0,01
876	PROJETOR MULTIMIDIA DELL MOD. 1210S	0,01
97798	NOTEBOOK TOSHIBA SATELLITE A20	-
978836	MICRO COMPUTADOR OPTIPLEX GX26	-
233	IMPRESSORA HP OFFICE JET PRO 8100	0,01
398	LICENCA SOFT. OFFICE 2007 SMALL BUSINESS	0,01
496	MICROCOMPUTADOR DELL OPTIPLEX 330N	0,01
97842	MICRO COMPUTADOR PORTATIL DELL	-
97842	MICRO COMPUTADOR PORTATIL DELL	-
97847	IMPRESSORA HP LASERJEKT 2040DN	-
97847	IMPRESSORA HP LASERJEKT 2040DN	-
97865	MICROCOMPUTADOR OPTIPLEX GX270	-
978833	MICRO COMPUTADOR OPTIPLEX GX26	-
231	MICROCOMPUTADOR DESKTOP HP 3000	0,01
232	MICROCOMPUTADOR DESKTOP HP 3000	0,01
97931	PLANO DE SEGURANÇA PÚBLICA POR	-
402	LICENCA MS OFFICE 2010 HOME E BUSINESS	0,01
511	MICROCOMPUTADOR DELL OPTIPLEX 780	0,01
336	RI-1080190 APAREL DIG GLOBALSTAR GSP1600	0,01
726	MICROCOMPUTADOR DELL OPTIPLEX 380 DESKTO	0,01
349	IMPRESSORA HP OFFICE JET MODELO 6000N	0,01
434	DETECTOR DE METAL PORTAL MOD. DMP-04/MP	0,01
435	DETECTOR DE METAL PORTAL MOD. DMP-04/MP	0,01
436	DETECTOR DE METAL PORTAL MOD. DMP-04/MP	0,01
565	IMPRESSORA HP OFFICE JET PRO 8100	0,01
604	CAMERA CCD MONTADA EM PEDESTAL EDH-107	0,01
1434	SERVIDOR DELL POWER EDGE T130	10.568,69
419	MICROCOMPUTADOR DELL OPTIPLEX 380 DESKTO	0,01
607	IMPRESSORA MULTIFUNC. DESKJET HP-4280	0,01
620	ACCESS POINT P/ WIRELESS D-LINKS DIR 635	0,01
97820	MICRO COMPUTADOR OPTIPLEX GX26	-
238	SISTEMA ELETRONICO DE SEGURANCA PAT. MTD	0,01
336	RI-1080269 02 MICROS/RADIOS 1º INVEST TI	0,01
398	LICENCA SOFT. OFFICE 2007 SMALL BUSINESS	0,01
398	LICENCA SOFT. OFFICE 2007 SMALL BUSINESS	0,01
406	NOTEBOOK DELL LATITUDE MODELO D-630	0,01
491	MICROCOMPUTADOR DELL OPTIPLEX 330N	0,01
720	MICROCOMPUTADOR DELL OPTIPLEX 780	0,01
721	MICROCOMPUTADOR DELL OPTIPLEX 780	0,01
816	MICROCOMPUTADOR DELL OPTIPLEX 990	0,01
947	IMPRESSORA HP OFFICE JET MOD. PRO 8100	0,01
97799	MICRO COMPUTADOR OPTIPLEX GX26	-
97833	Projeto Implant.Sist.Inf.Servi	-
97843	MICRO COMPUTADOR PORTATIL DELL	-
97843	MICRO COMPUTADOR PORTATIL DELL	-
97867	MICROCOMPUTADOR OPTIPLEX GX270	-
97868	MICROCOMPUTADOR OPTIPLEX GX270	-
97869	MICROCOMPUTADOR OPTIPLEX GX270	-
97934	INVEST TI - GER'NCIA TI FASE 2	-
97941	INVESTIMENTO TI COORDENAÇÃO SE	-
97942	INVESTIMENTO TI COORDENAÇÃO SE	-
97948	MICROCOMPUTADOR DESKTOP PROC I	-

97950	MICROCOMPUTADOR / IMPRESSORA /	-
97956	RI 1080018 - INVESTIMENTO TI_G	-
97960	RI 1080228 - SUBSTITUICAO DE M	-
978829	MICRO COMPUTADOR OPTIPLEX GX26	-
978838	IMPRESSORA HP LASERJET 4200 (G	-
500	MICROCOMPUTADOR DELL OPTIPLEX 330N	0,01
97833	Projeto Implant.Sist.Inf.Servi	-
97833	Projeto Implant.Sist.Inf.Servi	-
97833	Projeto Implant.Sist.Inf.Servi	-
26	LICENCA WINDOWS CALL OLP NL 2003 DIVICE	0,01
65	LICENCA USO CLIENT LOTUS NOTES MESSAGING	0,01
66	SWITCH DELL POWECCONNECT 2724, 24 PORTAS	0,01
128	CATRACA PD 300 COM TCP/IP (REDE)	0,01
144	MICROCOMPUTADOR DELL 745 - RI 1080265	0,01
145	MICROCOMPUTADOR DELL 745 - RI 1080265	0,01
146	MICROCOMPUTADOR DELL 745 - RI 1080265	0,01
224	CATRACA ELETRONICA CODIN PD 300 - REFEIT	0,01
390	LICENCA SOFT. MS OFFICE 2007 BASIC EDIT	0,01
398	LICENCA SOFT. OFFICE 2007 SMALL BUSINESS	0,01
418	MICROCOMPUTADOR DELL OPTIPLEX 380 DESKTO	0,01
418	LICENCA MS OFFICE 2010 HOME E BUSINESS	0,01
421	MICROCOMPUTADOR DELL OPTIPLEX 380 DESKTO	0,01
421	LICENCA MS OFFICE 2010 HOME E BUSINESS	0,01
437	CATRACA MOD. XPBLOC II CATRAX DIGICON	0,01
438	CATRACA MOD. XPBLOC II CATRAX DIGICON	0,01
439	CATRACA MOD. XPBLOC II CATRAX DIGICON	0,01
440	CATRACA MOD. XPBLOC II CATRAX DIGICON	0,01
441	CATRACA MOD. XPBLOC II CATRAX DIGICON	0,01
445	RELOGIO DE PONTO DIMEP MOD. PINTPOINT II	0,01
446	RELOGIO DE PONTO DIMEP MOD. PINTPOINT II	0,01
447	RELOGIO DE PONTO DIMEP MOD. PINTPOINT II	0,01
448	RELOGIO DE PONTO DIMEP MOD. PINTPOINT II	0,01
449	RELOGIO DE PONTO DIMEP MOD. PINTPOINT II	0,01
450	RELOGIO DE PONTO DIMEP MOD. PINTPOINT II	0,01
451	RELOGIO DE PONTO DIMEP MOD. PINTPOINT II	0,01
453	RELOGIO DE PONTO DIMEP MOD. PINTPOINT II	0,01
454	RELOGIO DE PONTO DIMEP MOD. PINTPOINT II	0,01
455	RELOGIO DE PONTO DIMEP MOD. PINTPOINT II	0,01
456	RELOGIO DE PONTO DIMEP MOD. PINTPOINT II	0,01
457	RELOGIO DE PONTO DIMEP MOD. PINTPOINT II	0,01
458	RELOGIO DE PONTO DIMEP MOD. PINTPOINT II	0,01
459	RELOGIO DE PONTO DIMEP MOD. PINTPOINT II	0,01
460	RELOGIO DE PONTO DIMEP MOD. PINTPOINT II	0,01
461	RELOGIO DE PONTO DIMEP MOD. PINTPOINT II	0,01
477	RELOGIO DE PONTO DIMEP MODE. PRINTPOINT	0,01
478	RELOGIO DE PONTO DIMEP MODE. PRINTPOINT	0,01
492	MICROCOMPUTADOR DELL OPTIPLEX 330N	0,01
494	MICROCOMPUTADOR DELL OPTIPLEX 330N	0,01
495	MICROCOMPUTADOR DELL OPTIPLEX 330N	0,01
632	RELOGIO PONTO CODIN MD PORTATIL BARRAS	0,01
633	RELOGIO PONTO CODIN MD PORTATIL BARRAS	0,01
634	RELOGIO PONTO CODIN MD PORTATIL BARRAS	0,01
635	RELOGIO PONTO CODIN MD PORTATIL BARRAS	0,01
636	RELOGIO PONTO CODIN MD PORTATIL BARRAS	0,01
637	RELOGIO PONTO CODIN MD PORTATIL BARRAS	0,01
638	RELOGIO PONTO CODIN MD PORTATIL BARRAS	0,01
639	RELOGIO PONTO CODIN MD PORTATIL BARRAS	0,01
662	IMPRESSORA MULTIFUNCIONAL HP J3680	0,01
672	RELOGIO PONTO CODIN MD PORTATIL OFF LINE	0,01
673	RELOGIO PONTO CODIN MD PORTATIL OFF LINE	0,01
674	RELOGIO PONTO CODIN MD PORTATIL OFF LINE	0,01
675	RELOGIO PONTO CODIN MD PORTATIL OFF LINE	0,01
676	RELOGIO PONTO CODIN MD PORTATIL OFF LINE	0,01

677	RELOGIO PONTO CODIN MD PORTATIL OFF LINE	0,01
678	RELOGIO PONTO CODIN MD PORTATIL OFF LINE	0,01
694	RELOGIO PONTO CODIN MD PORTATIL OFF LINE	0,01
695	RELOGIO PONTO CODIN MD PORTATIL OFF LINE	0,01
696	RELOGIO PONTO CODIN MD PORTATIL OFF LINE	0,01
697	RELOGIO PONTO CODIN MD PORTATIL OFF LINE	0,01
698	RELOGIO PONTO CODIN MD PORTATIL OFF LINE	0,01
699	RELOGIO PONTO CODIN MD PORTATIL OFF LINE	0,01
700	RELOGIO PONTO CODIN MD PORTATIL OFF LINE	0,01
701	RELOGIO PONTO CODIN MD PORTATIL OFF LINE	0,01
702	RELOGIO PONTO CODIN MD PORTATIL OFF LINE	0,01
703	RELOGIO PONTO CODIN MD PORTATIL OFF LINE	0,01
704	RELOGIO PONTO CODIN MD PORTATIL OFF LINE	0,01
705	RELOGIO PONTO CODIN MD PORTATIL OFF LINE	0,01
706	RELOGIO PONTO CODIN MD PORTATIL OFF LINE	0,01
707	RELOGIO PONTO CODIN MD PORTATIL OFF LINE	0,01
708	RELOGIO PONTO CODIN MD PORTATIL OFF LINE	0,01
709	RELOGIO PONTO CODIN MD PORTATIL OFF LINE	0,01
710	RELOGIO PONTO CODIN MD PORTATIL OFF LINE	0,01
711	RELOGIO PONTO CODIN MD PORTATIL OFF LINE	0,01
712	RELOGIO PONTO CODIN MD PORTATIL OFF LINE	0,01
713	RELOGIO PONTO CODIN MD PORTATIL OFF LINE	0,01
714	RELOGIO PONTO CODIN MD PORTATIL OFF LINE	0,01
715	RELOGIO PONTO CODIN MD PORTATIL OFF LINE	0,01
716	RELOGIO PONTO CODIN MD PORTATIL OFF LINE	0,01
717	RELOGIO PONTO CODIN MD PORTATIL OFF LINE	0,01
718	RELOGIO PONTO CODIN MD PORTATIL OFF LINE	0,01
834	PROJETOR EPSON MODELO S12+ 2800 LUMENS	0,01
905	MONITOR DELL 19 POL. P1913 WIDESCREEN	0,01
97794	MICRO COMPUTADOR OPTIPLEX GX26	-
97803	MICRO COMPUTADOR OPTIPLEX GX26	-
97804	MICRO COMPUTADOR OPTIPLEX GX26	-
97846	IMPRESSORA HP BUSINESS INJEKJE	-
97846	IMPRESSORA HP BUSINESS INJEKJE	-
97864	MICROCOMPUTADOR OPTIPLEX GX270	-
97866	MICROCOMPUTADOR OPTIPLEX GX270	-
97874	MICROCOMPUTADOR OPTIPLEX GX270	-
97880	MICROCOMPUTADOR OPTIPLEX GX270	-
97884	MICRO COMPUTADOR PORTATIL LAT	-
97893	MICROCOMPUTADOR PORTATIL DELL	-
97894	MICROCOMPUTADOR DELL OPTIPLEX	-
97944	MODEM RELÉGIOS DE PONTO REMOTO	-
978834	MICRO COMPUTADOR OPTIPLEX GX26	-
978835	MICRO COMPUTADOR OPTIPLEX GX26	-
978841	NOTEBOOK	-
110	ENC PROJ CONS IMPL ERP EMS/MIG.BAAN-EMS	0,01
664	MICROCOMPUTADOR DELL OPTIPLEX 7010 SMALL	0,01
768	MICROCOMPUTADOR DELL OPTIPLEX 390 DESKTO	0,01
833	IMPRESSORA HP LASERJET 600 M603	0,01
882	MICROCOMPUTADOR DELL OPTIPLEX 9020 SMALL	0,01
883	MICROCOMPUTADOR DELL OPTIPLEX 9020 SMALL	0,01
1461	COMPUTADOR DELL OPTIPLEX 7010 19" CORE I5	2.640,99
1462	COMPUTADOR DELL OPTIPLEX 7010 19" CORE I5	2.640,99
1463	COMPUTADOR DELL OPTIPLEX 7010 19" CORE I3	2.640,99
1464	COMPUTADOR DELL OPTIPLEX 7010 19" CORE I3	2.640,99
1465	COMPUTADOR DELL OPTIPLEX 7010 19" CORE I3	2.640,99
1466	COMPUTADOR DELL OPTIPLEX 3010 23" CORE I5	3.123,89
1467	COMPUTADOR DELL OPTIPLEX 990 23" CORE I5	2.151,33
97795	MICRO COMPUTADOR OPTIPLEX GX26	-
97797	MICRO COMPUTADOR OPTIPLEX GX26	-
97853	MICROCOMPUTADOR DELL OPTIPLEX	-
97855	MICROCOMPUTADOR DELL OPTIPLEX	-
97857	MICROCOMPUTADOR DELL OPTIPLEX	-

205	MICROCOMPUTADOR HP E7500 CORE 2 DUO	0,01
205	LICENCA SOFTWARE MS OFFICE BASIC 2007	0,01
444	IMPRESSORA HP OFFICE JET MODELO 6000N	0,01
731	IMPRESSORA HP LASERJET MODELO P3015DN	0,01
97801	MICRO COMPUTADOR OPTIPLEX GX26	-
97802	MICRO COMPUTADOR OPTIPLEX GX26	-
97825	NOTEBOOK DIRET.JUR+DICO	-
97830	Sistema Ger. Processo Jurídico	-
97830	SISTEMA GER.PROCESSOS JURIDICO	-
97834	MICRO COMPUTADOR PORTÁTIL LAT	-
97891	MICROCOMPUTADOR PORTÁTIL DELL	-
529	MICROCOMPUTADOR DELL OPTIPLEX 990 DESKTO	0,01
529	LICENCA MS OFFICE 2010 HOME E BUSINESS	0,01
97895	HP-SCANJET 5590 (L1910A)	-
97896	SERVIDOR DE IMPRESSÃO DLINK 2	-
97897	IMPRESSORA DESKJET 9650 A3	-
97898	DESUMIDIFICADORA 1500 FLS 110V	-
978832	MICRO COMPUTADOR OPTIPLEX GX26	-
398	LICENCA SOFT. OFFICE 2007 SMALL BUSINESS	0,01
480	MICROCOMPUTADOR DELL OPTIPLEX 380 DESKTO	0,01
534	LICENCA SOFTWARE IBM COGNOS	0,01
814	MICROCOMPUTADOR DELL OPTIPLEX 390	634,67
97573	IMPRESSORA IMPACTO IBM 6408 S-	-
97790	NOTEBOOK - TOSHIBA SATELLITE A	-
97836	ELABORAÇÃO ORÇAMENTÁRIA DE CUS	-
97836	ELABORAÇÃO ORÇAMENTÁRIA DE CUS	-
97854	MICROCOMPUTADOR DELL OPTIPLEX	-
97854	05 MICROCOMPUTADORES DEEL - CO	-
97856	MICROCOMPUTADOR DELL OPTIPLEX	-
978821	MICRO COMPUTADOR OPTIPLEX GX26	-
978822	MICRO COMPUTADOR OPTIPLEX GX26	-
978823	MICRO COMPUTADOR OPTIPLEX GX26	-
978837	IMPRESSORA HP LASERJET 4200 (C	-
978839	APARELHO FAX MULTIFUNÇÃO LASER	-
8	IMPRESSORA MULTIFUNC HP LASERJET M1536D	0,01
264	IMPRESSORA HP OFFICE JET MODELO 6000N	0,01
909	IMPRESSORA HP OFFICE JET PRO 8100	0,01
1422	MONITOR LCD 21,5 POL. DELL MOD. SE2216H	553,10
97800	MICRO COMPUTADOR OPTIPLEX GX26	-
97826	SISTEMA DE ENCADERNAÇÃO	-
97827	IMPRESSORA LASERJET	-
97835	NOTEBOOK DELL MODELO LATITUDE	-
97835	NOTEBOOK DELL , MODELO X 300 -	-
97848	MICRO COMPUTADOR PORTATIL DEL	-
97899	CAMERA DIGITAL CYBERSHOT DSC-P	-
97901	MICROCOMPUTADOR DELL OPTIFLEX	-
97902	MICROCOMPUTADOR DELL OPTIFLEX	-
97911	NOVA ESTAÇÃO DE TRABALHO GER.	-
97945	IMPRESSORA MATRICIAL PARA EXPE	-
978830	MICRO COMPUTADOR OPTIPLEX GX26	-
978848	NOBREAK/ESTABILIZADOR APC	-
7	MONITOR DE VIDEO 17" IN COLOR LG	0,01
8	MONITOR DE VIDEO 17" IN COLOR LG	0,01
21	LICENCA SOFTWARE OFFICE STANDARD 2007	0,01
22	MONITOR DE VIDEO LCD 17" CRISTAL LIQUIDO	0,01
39	MICROCOMPUTADOR HP DX2200 PENTIUM D 925	0,01
40	MICROCOMPUTADOR HP DX2200 PENTIUM D 925	0,01
41	MICROCOMPUTADOR HP DX2200 PENTIUM D 925	0,01
42	MICROCOMPUTADOR HP DX2200 PENTIUM D 925	0,01
43	MICROCOMPUTADOR HP DX2200 PENTIUM D 925	0,01
44	MICROCOMPUTADOR HP DX2200 PENTIUM D 925	0,01
45	ULTRABOOK DELL MODELO XPS 14	0,01
45	MICROCOMPUTADOR HP DX2200 PENTIUM D 925	0,01

72	NOTEBOOK DELL MODELO VOSTRO 3560	0,01
104	SERVIDOR C/ PROCESSADOR INTEL CORE E5310	0,01
105	SERVIDOR C/ PROCESSADOR INTEL CORE E5310	0,01
130	SOFTWARE CODEGEAR RAD STUDIO ENTERPRISE	0,01
131	MICROCOMPUTADOR DELL OPTIPLEX 3010	0,01
204	MICROCOMPUTADOR HP E7500 CORE 2 DUO	0,01
204	LICENCA SOFTWARE MS OFFICE BASIC 2007	0,01
330	MICROCOMPUTADOR DELL D945 RI-1080267	0,01
331	MICROCOMPUTADOR DELL D945 RI-1080267	0,01
332	MICROCOMPUTADOR DELL D945 RI-1080272	0,01
333	MICROCOMPUTADOR DELL D945 RI-1080272	0,01
334	MICROCOMPUTADOR DELL D945 RI-1080272	0,01
335	MICROCOMPUTADOR DELL D945 RI-1080272	0,01
336	MICROCOMPUTADOR DELL D945 RI-1080272	0,01
336	RI-1080194 SUBST BCO BATERIAS/RETIFICADO	0,01
336	RI-1080266 01 ADOBE ACROBAT 1° INVES TI	0,01
336	RI-1080273 TRANSF TORRE COMUNIC (TRANSP)	0,01
336	RI-1080274 TRANSF TORRE COMUNIC (INSTAL)	0,01
443	IMPRESSORA HP OFFICE JET MODELO 6000N	0,01
528	LICENCA DE USO MCAFEE ENDPOINT PROTECTIO	0,01
534	LICENCA SOFTWARE ERDAS IMAGINE ADVANTAGE	0,01
534	LIC. SOFT. ERDAS IMAGINE RADAR INTERPRET	0,01
654	MICROCOMPUTADOR DELL MODELO OPTIPLEX 380	0,01
657	NOTEBOOK DELL LATITUDE E5500 - CESAR	0,01
746	MICROCOMPUTADOR DELL MODELO OPTIPLEX 380	0,01
866	CJ ANTENA UBIQUITI 34DBI E RADIO AIRMUX	0,01
867	CJ ANTENA UBIQUITI 34DBI E RADIO AIRMUX	0,01
875	SERVIDOR DELL POWER EDGE 1900	0,01
974	MICROCOMPUTADOR DELL OPTIPLEX 3020	0,01
975	MICROCOMPUTADOR DELL OPTIPLEX 3020	0,01
976	MICROCOMPUTADOR DELL OPTIPLEX 3020	0,01
977	MICROCOMPUTADOR DELL OPTIPLEX 3020	0,01
978	MICROCOMPUTADOR DELL OPTIPLEX 3020	0,01
979	MICROCOMPUTADOR DELL OPTIPLEX 3020	0,01
980	MICROCOMPUTADOR DELL OPTIPLEX 3020	0,01
981	MICROCOMPUTADOR DELL OPTIPLEX 3020	0,01
982	MICROCOMPUTADOR DELL OPTIPLEX 3020	0,01
983	MICROCOMPUTADOR DELL OPTIPLEX 3020	0,01
984	MICROCOMPUTADOR DELL OPTIPLEX 3020	0,01
985	MICROCOMPUTADOR DELL OPTIPLEX 3020	0,01
986	MICROCOMPUTADOR DELL OPTIPLEX 3020	0,01
987	MICROCOMPUTADOR DELL OPTIPLEX 3020	0,01
988	MICROCOMPUTADOR DELL OPTIPLEX 3020	0,01
989	MICROCOMPUTADOR DELL OPTIPLEX 3020	0,01
990	MICROCOMPUTADOR DELL OPTIPLEX 3020	0,01
991	MICROCOMPUTADOR DELL OPTIPLEX 3020	0,01
992	MICROCOMPUTADOR DELL OPTIPLEX 3020	0,01
993	MICROCOMPUTADOR DELL OPTIPLEX 3020	0,01
994	MICROCOMPUTADOR DELL OPTIPLEX 3020	0,01
995	MICROCOMPUTADOR DELL OPTIPLEX 3020	0,01
996	MICROCOMPUTADOR DELL OPTIPLEX 3020	0,01
997	MICROCOMPUTADOR DELL OPTIPLEX 3020	0,01
998	MICROCOMPUTADOR DELL OPTIPLEX 3020	0,01
999	MICROCOMPUTADOR DELL OPTIPLEX 3020	0,01
1000	MICROCOMPUTADOR DELL OPTIPLEX 3020	0,01
1001	MICROCOMPUTADOR DELL OPTIPLEX 3020	0,01
1002	MICROCOMPUTADOR DELL OPTIPLEX 3020	0,01
1003	MICROCOMPUTADOR DELL OPTIPLEX 3020	0,01
1004	MICROCOMPUTADOR DELL OPTIPLEX 3020	0,01
1005	MICROCOMPUTADOR DELL OPTIPLEX 3020	0,01
1006	MICROCOMPUTADOR DELL OPTIPLEX 3020	0,01
1007	MICROCOMPUTADOR DELL OPTIPLEX 3020	0,01
1008	MICROCOMPUTADOR DELL OPTIPLEX 3020	0,01

1009	MICROCOMPUTADOR DELL OPTIPLEX 3020	0,01
1010	MICROCOMPUTADOR DELL OPTIPLEX 3020	0,01
1011	MICROCOMPUTADOR DELL OPTIPLEX 3020	0,01
1012	MICROCOMPUTADOR DELL OPTIPLEX 3020	0,01
1013	MICROCOMPUTADOR DELL OPTIPLEX 3020	0,01
1014	MICROCOMPUTADOR DELL OPTIPLEX 3020	0,01
1015	MICROCOMPUTADOR DELL OPTIPLEX 3020	0,01
1016	MICROCOMPUTADOR DELL OPTIPLEX 3020	0,01
1017	MICROCOMPUTADOR DELL OPTIPLEX 3020	0,01
1018	MICROCOMPUTADOR DELL OPTIPLEX 3020	0,01
1019	MICROCOMPUTADOR DELL OPTIPLEX 3020	0,01
1020	MICROCOMPUTADOR DELL OPTIPLEX 3020	0,01
1021	MICROCOMPUTADOR DELL OPTIPLEX 3020	0,01
1022	MICROCOMPUTADOR DELL OPTIPLEX 3020	0,01
1023	MICROCOMPUTADOR DELL OPTIPLEX 3020	0,01
1034	RACK PADRAO 19 NETSHELTER SX 42U	0,01
1035	ROTEADOR DELL NETWORKING MOD. N3024P	0,01
1035	SERVICO DE SUPORTE TECNICO - 03 ANOS	0,01
1036	ROTEADOR DELL NETWORKING MOD. N3024P	0,01
1036	SERVICO DE SUPORTE TECNICO - 03 ANOS	0,01
1037	SWITCH DELL NETWORKING MOD. N2024P	0,01
1037	SERVICO DE SUPORTE TECNICO - 03 ANOS	0,03
1038	SWITCH DELL NETWORKING MOD. N2024P	0,01
1038	SERVICO DE SUPORTE TECNICO - 03 ANOS	0,03
1039	SWITCH DELL NETWORKING MOD. N2024P	0,01
1039	SERVICO DE SUPORTE TECNICO - 03 ANOS	0,01
1040	TRANSCEPTOR DELL SFP GBE OPTICS SX	0,01
1041	TRANSCEPTOR DELL SFP GBE OPTICS SX	0,01
1042	TRANSCEPTOR DELL SFP GBE OPTICS SX	0,01
1043	TRANSCEPTOR DELL SFP GBE OPTICS SX	0,01
1044	TRANSCEPTOR DELL SFP GBE OPTICS SX	0,01
1045	TRANSCEPTOR DELL SFP LX	0,01
1046	TRANSCEPTOR DELL SFP LX	0,01
1047	TRANSCEPTOR DELL SFP LX	0,01
1048	TRANSCEPTOR DELL SFP LX	0,01
1049	TRANSCEPTOR DELL SFP LX	0,01
1050	MICROCOMPUTADOR DELL OPTIPLEX 7010	0,01
1050	SERVICO DE SUPORTE TECNICO - 05 ANOS	0,01
1051	SERVIDOR DELL POWER EDGE R420	0,01
1051	SOFTWARE NATVAULT + SERVICO DE SUPORTE	0,04
1052	SERVIDOR DELL POWER EDGE R420	0,01
1052	SOFTWARE NETVAULT + SERVICO DE SUPORTE	0,04
1053	NOBREAK APC BACK-UPS 600VA MONOVOLT	0,01
1054	MONITOR DELL 18.5 POL. MOD. E1914H	0,01
1055	SWITCH DELL POWERCONNECT 24 PORTAS	32,37
1056	SWITCH DELL POWERCONNECT 24 PORTAS	32,37
1057	SWITCH DELL POWERCONNECT 24 PORTAS	32,37
1058	SWITCH DELL POWERCONNECT 24 PORTAS	32,37
1059	SWITCH DELL POWERCONNECT 24 PORTAS	32,33
1266	SWITCH OITO RJ45,PORTAS 10/100 HP-J9777A	57,32
1267	SWITCH OITO RJ45,PORTAS 10/100 HP J9777A	57,32
1268	TRANSCEPTOR HP X111 100M SFP LC FX 03	28,67
1269	TRANSCEPTOR HP X111 100M SFP LC FX 03	28,67
1270	TRANSCEPTOR HP X111 100M SFP LC FX 03	28,67
1271	TRANSCEIVER SFP GBE OPTICS SX 1GB - DELL	35,75
1272	TRANSCEIVER SFP GBE OPTICS SX 1GB DELL	35,75
1273	TRANSCEIVER SFP GBE OPTICS SX 1GB DELL	35,75
1274	TRANSCEIVER SFP GBE OPTICS SX 1GB DELL	35,75
1275	TRANSCEIVER SFP GBE OPTICS SX 1GB DELL	35,76
97784	MICRO COMPUTADOR C/ACESSORIOS	-
97788	HP DESIGNJET 800 42POL C/POSTS	-
97822	SISTEMA DE VIDEO CONFER'NCIA	-
97823	ADEQ.CENTRAIS TELEFENICAS	-

97824	EQUIPAMENTO MULTIMIDIA	-
97828	4 Micros Computadores DELL	-
97844	MICRO COMPUTADOR PORTATIL DELL	-
97844	MICRO COMPUTADOR PORTATIL DELL	-
97903	ROTEADOR DE CISCO.	-
97904	INVESTIMENTO EM TI (DESCONTINU	-
97907	INVESTIMENTO TI CR•TICOS 02/20	-
97909	ADEQUAÇÃO DO SISTEMA DE V•DEO	-
97910	NO BREAK (RI CONTRATO LIC.USO	-
97915	MICRO COMPUTADOR PENTIUM 4 - 0	-
97916	NOVA ESTADÃO DE TRABALHO GER F	-
97917	MICRO INTEL PENTIUM 4 - 3.0 GH	-
97919	01 IMPRESSORA HP OFFICEJET	-
97920	MICRO INTEL PENTIUM 4 - JUR•DI	-
97921	01 IMPRESSORA HP OFFICEJET K55	-
97922	01 IMPRESSORA HP OFFICEJET K55	-
97923	01 IMPRESSORA HP OFFICEJET K55	-
97924	CONSULTORIA IMPLANTAÇÃO ERP EM	0,01
97925	CONT. LICENÇA USO PROGRAMA COM	-
97926	CONTRATO DE LICENÇA DE USO PRO	0,01
97927	PROJETO INFORMATICA - TI	0,01
97928	CONTRATO LICENÇA DE USO SOFTWA	0,01
97929	INVESTIMENTO TI GER TECNOLOGIA	-
97930	LICENÇA COREL DRAW	-
97932	TI GER COORP MEIO AMBIENTE 2	-
97933	INVEST TI - GERENCIA TI FASE 1	0,01
97949	APARELHO REFRIGERADOR SPLIT CP	-
97951	EQUIPAMENTOS DE INFORM•TICA	-
97953	SOFTWARE OFFICE STANDARD 2007 W	-
97955	03 MICROCOMPUTADORES OPTIPLEX	-
978885	Desktop (Uso geral do Planej	-
978831	MICRO COMPUTADOR OPTIPLEX GX26	-
97831	Hardware/Software Geoprocessam	-
97888	MICROCOMPUTADOR DELL OPTIPLEX	-
97888	INVESTIMENTO EM TI - FLORESTAL	0,01
550	MICROCOMPUTADOR DELL OPTIPLEX 990 DESKTO	0,01
579	MICROCOMPUTADOR DELL OPTIPLEX 990 DESKTO	0,01
595	VLR REF RI 1080286 - TOPOGRAF. FLORESTAL	0,01
681	IMPRESSORA HP OFFICE JET MODELO 6000N	0,01
754	IMPRESSORA PLOTTER HP DESIGNJET 111 R	0,01
824	MONITOR LED 21,5 POLEGADAS LG E2241C	0,01
825	MONITOR LED 21,5 POLEGADAS LG E2241C	0,01
829	MICROCOMPUTADOR DELL OPTIPLEX 390	0,01
1468	COMPUTADOR DELL PRECISION T3600 23 POL.	9.510,48
1469	IMPRESSORA HP MODELO OFFICEJET 7110	620,40
97887	MICROCOMPUTADOR DELL OPTIPLEX	-
97887	INVESTIMENTO EM TI - FLORESTAL	0,01
97906	IMPRESSORA HP DESIGNJET S'RIE	0,01
97906	IMPRESSORA HP DESIGNJET S'RIE	0,01
26	MONITOR DE VIDEO LCD 17" CRISTAL LIQUIDO	0,01
26	LICENCA SOFTWARE OFFICE STANDAR 2007	0,01
97839	MICRO COMPUTADOR PORTATIL DELL	-
97839	MICRO COMPUTADOR PORTATIL DELL	-
35	NOTEBOOK DELL MOD. VOSTRO 3460	0,01
110	IMOBIL COMPL RI 1080246 - MAQ FOTOGRAFIC	0,02
336	RI-1080271 03 MICROS 1° INVEST TI 2007	0,01
390	RETROPROJETOR DELL MODELO 1210S	0,01
818	PROJETOR DELL MODELO 1210S	0,01
826	MICROCOMPUTADOR HP 3410 MT-A7K99	0,01
1435	NOTEBOOK DELL VOSTRO 5470 14 POLEGADAS	1.042,99
97938	INVESTIMENTO TI GER'NCIA TECNO	0,01
97940	02 MICROS INTEL PENTIUM 4	0,01
97961	MAQUINA FOTOGRAFICA	0,01

265	IMPRESSORA HP OFFICE JET MODELO 6000N	0,01
442	IMPRESSORA HP OFFICE JET MODELO 6000N	0,01
797	IMPRESSORA TERMICA P/ CELULOSE L & W	0,01
797	IMPRESSORA TERMICA P/ CELULOSE L & W	0,01
1104	NO-BREAK SOLUTION S1 2000	87,75
1105	SWITCH DELL POWER CONNECT 24 PORTAS	46,52
44	MICROCOMPUTADOR HP MOD. 2120	0,01
432	LICENCA SOFTWARE UNSCRAMBLER X - UPGRADE	0,01
748	MICROCOMPUTADOR DELL MODELO OPTIPLEX 380	0,01
819	IMPRESSORA HP OFFICE JET PRO 8100	0,01
482	PALM TOP / PDA C/ GPS INTEGRADO MIO P550	0,01
483	PALM TOP / PDA C/ GPS INTEGRADO MIO P550	0,01
484	PALM TOP / PDA C/ GPS INTEGRADO MIO P550	0,01
502	MICROCOMPUTADOR DELL OPTIPLEX 330N	0,01
97912	SISTEMA GPS E PLOTER INFORMATI	0,01
97952	SISTEMA GPS E PLOTER - INFORMATI	0,01
424	PROJETOR MULTIMIDIA EPSON 3000 LUMENS 14	0,01
628	IMPRESSORA HP LASER MONO P1505N	0,01
97815	MICRO COMPUTADOR OPTIPLEX GX26	-
97816	MICRO COMPUTADOR OPTIPLEX GX26	-
97817	MICRO COMPUTADOR OPTIPLEX GX26	-
97840	MICRO COMPUTADOR PORTATIL DELL	-
97840	MICRO COMPUTADOR PORTATIL DELL	-
97852	IMPRESSORA LASERJET 4200TN. (P	-
97878	MICROCOMPUTADOR OPTIPLEX GX270	-
97879	MICROCOMPUTADOR OPTIPLEX GX270	-
97885	IMPRESSORA HP LASERJET 2420DN	-
97886	DESUMIDIFICADOR DE PAPEL HENNO	0,01
97886	INVESTIMENTO EM TI - FLORESTAL	0,01
97889	MICROCOMPUTADOR DELL OPTIPLEX	-
97890	MICROCOMPUTADOR DELL OPTIPLEX	-
97947	NOTEBOOK DELL LATITUDE	0,01
978885	INVESTIMENTO EM TI (COMPLEMENT	0,01
230	MICROCOMPUTADOR DESKTOP HP 3000	0,01
572	COMPUT DIRET OPER. ENC RI 1080259	0,01
618	IMPRESSORA MULTIFUNC. SAMSUNG SCX-4200	0,01
765	IMPRESSORA MULTIFUNC. SAMSUNG SCX-3200	0,01
390	LICENCA SOFT. MS OFFICE 2007 BASIC EDIT	0,01
498	MICROCOMPUTADOR DELL OPTIPLEX 330N	0,01
573	COMPUT DIRET OPER. ENC RI 1080259	0,01
1400	SIST CONT/MONIT SUBSOL/FOSFATAGEM ARVUS	24.380,39
1401	SIST CONT/MONIT SUBSOL/FOSFATAGEM ARVUS	24.380,39
1402	SIST CONT/MONIT SUBSOL/FOSFATAGEM ARVUS	24.380,39
365	PALMTOP HP IPAQ HX2190 ITEL 312MHS 70MB	0,01
366	PALMTOP HP IPAQ HX2190 ITEL 312MHS 70MB	0,01
367	PALMTOP HP IPAQ HX2490 ITEL PXA270 64MB	0,01
368	PALMTOP HP IPAQ HX2490 ITEL PXA270 64MB	0,01
218	MICROCOMPUTADOR DELL OPTIPLEX 780	0,01
218	LIC SOFT MS OP OFFICE STD E MS OP MSMATH	0,01
295	IMPRESSORA HP MONOCROMAT. LASERJET P2055	0,01
300	MONITOR TV 20 POLEGADAS SAMSUNG	0,01
571	COMPUT DIRET OPER. ENC RI 1080259	0,01
771	CONJUNTO DE FAX E IMPRESSORAS	0,01
771	CONJ. COMPUTADORES, NOBREAK E ROTEADOR	0,01
142	IMPRESSORA HP LASERJET P2015DN	0,01
402	MICROCOMPUTADOR DELL OPTIPLEX 380 DESKTO	0,01
537	MICROCOMPUTADOR DELL OPTIPLEX 380 DESKTO	0,01
240	IMPRESSORA PORTATIL S4000T EXTECH BLUETO	0,01
501	MICROCOMPUTADOR DELL OPTIPLEX 330N	0,01
570	COMPUT DIRET OPER. ENC RI 1080259	0,01
328	SERVIDOR WORKSTATIONS HPXW 6200 RI-80136	0,01
329	SERVIDOR WORKSTATIONS HPXW 6200 RI-80136	0,01
378	LICENCA SOFTWARE OFFICE 2007 SMALL PORT.	0,01

390	LICENCA SOFT. MS OFFICE 2007 BASIC EDIT	0,01
405	NOTEBOOK DELL MODELO LATITUDE D-630	0,01
1317	PROJETOR 2800 LUMENS VPL-DX130B XGA 124X	126,68
7913	NO-BREAK 600 VA	0,01
97687	NOTEBOOK TOSHIBA 435 CDS	-
97805	MICRO COMPUTADOR OPTIPLEX GX26	-
97806	MICRO COMPUTADOR OPTIPLEX GX26	-
97807	MICRO COMPUTADOR OPTIPLEX GX26	-
97808	MICRO COMPUTADOR OPTIPLEX GX26	-
97809	MICRO COMPUTADOR OPTIPLEX GX26	-
97810	MICRO COMPUTADOR OPTIPLEX GX26	-
97811	MICRO COMPUTADOR OPTIPLEX GX26	-
97812	MICRO COMPUTADOR OPTIPLEX GX26	-
97814	MICRO COMPUTADOR OPTIPLEX GX26	-
97832	Projeto Inform IT	-
97838	Melhoria no Sistema Inform IT.	-
97937	INVEST TI GER SUPRIMENTOS / SE	0,01
97938	INVESTIMENTO TI GER'NCIA TECNO	0,01
97939	IMPRESSORA HP DESIGNJET 2-110	0,01
360	IMPRESSORA HP LASERJET MODELO P3015DN	0,01
595	IMPRESSORA HP OFFICE JET PRO 8100	0,01
97792	MONITOR V*DEO LCD FLATRON	-
46	MONITOR 19POL SAMSUNG 940B LCD	0,01
71	MONITOR 19POL SAMSUNG 940B LCD	0,01
410	MICROCOMPUTADOR POSITIVO MODELO D-300	0,01
724	IMPRESSORA HP OFFICE JET MODELO 6000N	0,01
1156	HARDWARE ABB AREA DE COZIMENTO	9.131,44
1168	HARDWARE ROCKWELL COZIMENTO	153.115,19
1175	PI + HARDWARE DA AREA DO COZIMENTO	47.079,79
97851	MÉDULO CPU 45C220.	-
751	MICROCOMPUTADOR POSITIVO MODELO D150	0,01
752	MICROCOMPUTADOR POSITIVO MODELO D150	0,01
753	MICROCOMPUTADOR POSITIVO MODELO D150	0,01
1259	MICROCOMPUTADOR HP 800 G1	57,53
21	IMPRESSORA HP LASERJET P2015DN	0,01
299	MICROCOMPUTADOR DELL OPTIPLEX 780	0,01
462	IMPRESSORA OFFICE JET MODELO 6000N	0,01
755	IMPRESSORA HP OFFICE JET MOD. 6000N	0,01
772	MICROCOMPUTADOR DELL OPTIPLEX 790 SMALL	0,01
97738	ESTACAO OPERACAO ADVANT STATIO	-
97739	ESTACAO OPERACAO ADVANT STATIO	-
97740	ESTACAO OPERACAO ADVANT STATIO	-
97741	ESTACAO OPERACAO ADVANT STATIO	-
97742	ESTACAO OPERACAO ADVANT STATIO	-
97793	MONITOR VIDEO LCD FLATRON	-
97850	IMPRESSORA HP BUSINESS INJET 1	-
1315	MONITOR DELL PROFISSIONAL DE 23,8 POL	39,79
114	SOFTWARE RSVIEW STUDIO P/MACHINE EDITION	0,01
301	MONITOR DE VIDEO 19" MOD. 9438X PTO PIAN	0,01
411	MICROCOMPUTADOR POSITIVO MODELO D-300	0,01
412	MICROCOMPUTADOR POSITIVO MODELO D-300	0,01
413	MICROCOMPUTADOR POSITIVO MODELO D-300	0,01
414	MICROCOMPUTADOR POSITIVO MODELO D-300	0,01
1067	IMPRESSORA PORTATIL P/ETIQUETAS	67,05
1068	ESTACAO DE TRABALHO DELL PRECISION	110,53
1069	MONITOR DELL 23,8 POLEGADAS WIDESCREEN	24,32
1070	MONITOR DELL 23,8 POLEGADAS WIDESCREEN	24,33
285	MONITOR DE VIDEO 20" COLOR MOD. MC-2071	0,01
286	CAMERA VIDEO P/SIST DE SEG MOD.SDC 415DN	0,01
287	CAMERA VIDEO P/SIST DE SEG MOD.SDC 415DN	0,01
1244	HARDWARE ROCKWELL DA EVAPORACAO	15.393,66
647	MONITOR LCD 19 POLEGADAS MARCA LG	0,01
1106	SWITCH INDUSTRIAL GERENC 10 PORTAS	180,46

1107	SWITCH INDUSTRIAL JAV 08 PORTAS	106,27
1108	SWITCH INDUSTRIAL JAV 03 PORTAS	26,86
1265	SWITCH INDUSTRIAL JAV 03 PORTAS	26,86
415	MICROCOMPUTADOR POSITIVO MODELO D-300	0,01
416	MICROCOMPUTADOR POSITIVO MODELO D-300	0,01
26	LICENCA WINDOWS CALL 2003 OLP DIVICE	0,01
65	LICENCA USO CLIENT LOTUS NOTES MESSAGING	0,01
134	PROJETOR MULTIMIDIA SONY MODELO DX120	0,01
140	NOTEBOOK DELL LATITUDE D530 - MANUTENCAO	0,01
174	MICROCOMPUTADOR DELL OPTIPLEX 330	0,01
175	MICROCOMPUTADOR DELL OPTIPLEX 330	0,01
176	MICROCOMPUTADOR DELL OPTIPLEX 755	0,01
180	TRANSCEPTOR SFP SX DELL P / SWITCHES	0,01
181	TRANSCEPTOR SFP SX DELL P / SWITCHES	0,01
182	TRANSCEPTOR SFP SX DELL P / SWITCHES	0,01
182	LICENCA SOFTWARE OFFICE STANDARD 2007	0,01
182	LICENCA SOFTWARE OFFICE STANDARD 2007	0,01
182	LICENCA SOFTWARE OFFICE STANDARD 2007	0,01
182	LICENCA SOFTWARE OFFICE STANDARD 2007	0,01
235	IMPRESSORA HP OFFICE JET MODELO 6000N	0,01
236	IMPRESSORA HP OFFICE JET MODELO 6000N	0,01
280	LICENCA WINDOWS CALL 2003 OLP NL NET2003	0,01
280	LICENCA WINDOWS CALL 2003 OLP NL NET2003	0,01
280	LICENCA WINDOWS CALL 2003 OLP NL NET2003	0,01
280	LICENCA WINDOWS CALL 2003 OLP NL NET2003	0,01
289	SWITCH BASELINE 2250 PLUS 48 PORTAS	0,01
290	IMPRESSORA HP LASERJET MOD. 2420DN	0,01
291	MONITOR DE VIDEO LCD 17" TELA MATRIZ ATI	0,01
292	MONITOR DE VIDEO LCD 17" TELA MATRIZ ATI	0,01
293	MONITOR DE VIDEO LCD 17" TELA MATRIZ ATI	0,01
294	MONITOR DE VIDEO LCD 17" TELA MATRIZ ATI	0,01
294	LICENCA SOFTWARE MS PROJECT 2003 STANDAR	0,01
309	MICROCOMPUTADOR DELL OPTIPLEX 780	0,01
623	MICROCOMPUTADOR DELL OPTIPLEX 7010 SMALL	0,01
650	MICROCOMPUTADOR DELL OPTIPLEX 7010 SMALL	0,01
747	MICROCOMPUTADOR DELL MODELO OPTIPLEX 380	0,01
774	IMPRESSORA HP LASERJET MOD. P3015DN	0,01
1313	MICROCOMPUTADOR DELL OPTIPLEX 3020	188,74
336	RI-1080218 INFRAESTRUT MANUT INDUSTRIAL	0,01
351	IMPRESSORA SAMSUNG LASER JET ML-1665L	0,01
420	MICROCOMPUTADOR DELL OPTIPLEX 380 DESKTO	0,01
420	LICENCA MS OFFICE 2010 HOME E BUSINESS	0,01
422	MICROCOMPUTADOR DELL OPTIPLEX 380 DESKTO	0,01
422	LICENCA MS OFFICE 2010 HOME E BUSINESS	0,01
750	MICROCOMPUTADOR DELL MODELO OPTIPLEX 390	0,01
964	MICROCOMPUTADOR DELL OPTIPLEX 3020	0,01
965	MICROCOMPUTADOR DELL OPTIPLEX 3020	0,01
966	MICROCOMPUTADOR DELL OPTIPLEX 3020	0,01
967	MICROCOMPUTADOR DELL OPTIPLEX 3020	0,01
968	MICROCOMPUTADOR DELL OPTIPLEX 3020	0,01
969	MICROCOMPUTADOR DELL OPTIPLEX 3020	0,01
970	MICROCOMPUTADOR DELL OPTIPLEX 3020	0,01
971	MICROCOMPUTADOR DELL OPTIPLEX 3020	0,01
538	MICROCOMPUTADOR DELL OPTIPLEX 380 DESKTO	0,01
662	MICROCOMPUTADOR DELL OPTIPLEX 7010 SMALL	0,01
1314	MICROCOMPUTADOR DELL OPTIPLEX 3020	188,75
1329	MONITOR LED 21.5 POL FULL HD 22EA53T PR	65,50
1330	MONITOR LED 19.5 POL 20EN33SS PR	54,06
97837	Interface Baan x Siem.	-
97908	INTERFACE BAAN X SIEM	0,01
9	MONITOR DE VIDEO 17" CRISTAL LIQUIDO	0,01
10	MONITOR DE VIDEO 17" CRISTAL LIQUIDO	0,01
11	MONITOR DE VIDEO 17" CRISTAL LIQUIDO	0,01

12	MONITOR DE VIDEO 17" CRISTAL LIQUIDO	0,01
26	LICENCA SOFTWARE OFFICE STANDAR 2007	0,01
26	LICENCA SOFTWARE OFFICE STANDAR 2007	0,01
26	LICENCA SOFTWARE OFFICE STANDAR 2007	0,01
26	LICENCA SOFTWARE OFFICE STANDAR 2007	0,01
26	LICENCA WINDOWS CALL 2003 OLP DIVICE	0,01
26	LICENCA WINDOWS CALL 2003 OLP DIVICE	0,01
26	LICENCA WINDOWS CALL 2003 OLP DIVICE	0,01
26	LICENCA WINDOWS CALL 2003 OLP DIVICE	0,01
26	LICENCA SOFTWARE MS PROJECT 2003 STANDAR	0,01
26	LICENCA SOFTWARE MS PROJECT 2003 STANDAR	0,01
26	LICENCA SOFTWARE MS PROJECT 2003 STANDAR	0,01
26	LICENCA SOFTWARE MS PROJECT 2003 STANDAR	0,01
59	MICROCOMPUTADOR DELL OPTIPLEX 330 DT	0,01
60	MICROCOMPUTADOR DELL OPTIPLEX 330 DT	0,01
61	MICROCOMPUTADOR DELL OPTIPLEX 330 DT	0,01
62	MICROCOMPUTADOR DELL OPTIPLEX 330 DT	0,01
65	LICENCA USO CLIENT LOTUS NOTES MESSAGING	0,01
65	LICENCA USO CLIENT LOTUS NOTES MESSAGING	0,01
65	LICENCA USO CLIENT LOTUS NOTES MESSAGING	0,01
65	LICENCA USO CLIENT LOTUS NOTES MESSAGING	0,01
110	IMOBIL COMPL RI 1080226 - MICROCOMPUT.	0,01
170	COPIADORA PB RICOH MODELO MPW3600	0,01
528	MICROCOMPUTADOR DELL OPTIPLEX 380 DESKTO	0,01
800	MICROCOMPUTADOR DELL VOSTRO 260 SLIM TOW	0,01
801	MICROCOMPUTADOR DELL VOSTRO 260 SLIM TOW	0,01
908	IMPRESSORA HP OFFICE JET PRO 8100	0,01
97579	IMPRESSORA HP PLOTER DESIGNJET	-
97684	SERVIDOR HUB 7E ADVANCESTAK S/	-
97685	MICROCOMPUTADOR HP 200MHZ-S/MX	-
97685	MICROCOMPUTADOR-SOFTWARE E ACE	-
97685	MICROCOMPUTADOR-SOFTWARE NETWA	-
97686	MICROCOMPUTADOR HP 200MHZ -S/M	-
97686	MICROCOMPUTADOR-SOFTWARE E ACE	-
97686	MICROCOMPUTADOR-SOFTWARE NETWA	-
97688	SERVIDOR HP NETSERVER LD PRO 6	-
97711	PLOTTER HP DESIGNJET S/ESA7700	-
97763	HUB C/12 PORTAS-SUPERSTACK	-
97766	NOTEBOOK COLOR LCC 6300PCC	-
97769	MONITOR HP 19 ESPECIAL	-
97773	MICROCOMPUTADOR HD KAYAK PENT	-
97775	MONITOR ULTRA VGA HP 19	-
97829	Micros p/Gerência de Engenhari	-
97838	MELHORIA NO SISTEMA INFORM IT	-
97838	MELHORIA NO SISTEMA INFORM IT	0,01
97841	MICRO COMPUTADOR PORTATIL DELL	-
97841	MICRO COMPUTADOR PORTATIL DELL	-
97849	IMPRESSORA DESKJET HP 9650 (EN	-
97849	IMPRESSORA DESKJET HP 9650 - F	-
97858	MICROCOMPUTADOR OPTIPLEX GX270	-
97859	MICROCOMPUTADOR OPTIPLEX GX270	-
97859	MICROCOMPUTADORES (COMPLEMENTO	0,01
97861	MICROCOMPUTADOR OPTIPLEX GX270	-
97862	MICROCOMPUTADOR OPTIPLEX GX270	-
97905	IMPRESSORA PLOTTER - EVAPORAÃ•	0,01
97938	INVESTIMENTO TI GER'NCIA TECNO	0,01
97954	RI 1080192 - IMPRESSORA A3.	0,01
97959	RI 1080226 - SUBSTITUICAO DE M	0,01
		348.151,38

Cód. Do Bem	Descrição do Bem	Valor Líquido do Bem
	Conta Patrimonial: 1322106 - VEICULOS	
562	EMPILHADEIRA 10 YALE GP 25RE	0,01
563	EMPILHADEIRA 16 HYSTER H55XM	0,01
564	EMPILHADEIRA 12 YALE GP 25RE	0,01
3746	MICROONIBUS MARCOPOLO PLACA CZQ-5493	0,01
955889	Veículo Omega CD-Cinza	-
955889	Veiculo Omega - Acesso p/Bl	-
13	TRATOR AGRIC. VALTRA MOD. 685 NS 2743234	12.717,83
14	TRATOR AGRIC. VALTRA MOD. 685 NS 2743233	12.717,83
15	TRATOR AGRIC. VALTRA MOD. 685 NS 2743232	12.717,83
16	TRATOR AGRIC. VALTRA MOD. 685 NS 2743231	12.717,83
17	TRATOR AGRIC. VALTRA MOD. 685 NS 2743230	12.717,83
18	TRATOR AGRIC. VALTRA MOD. 685 NS 2743229	12.717,83
115	TRATOR AGRIC. VALTRA MOD. BL88 NS 216510	18.498,63
116	TRATOR AGRIC. VALTRA MOD. BL88 NS 216514	18.498,63
117	TRATOR AGRIC. VALTRA MOD. BL88 NS 216512	18.498,63
118	TRATOR AGRIC. VALTRA MOD. BL88 NS 216513	18.498,63
121	TRATOR AGRICOLA MEDIO PORTE MOD. BL88	0,01
122	TRATOR AGRIC. VALTRA MOD. BL88 NS 216530	18.498,63
123	TRATOR AGRIC. VALTRA MOD. BL88 NS 216518	18.498,63
124	TRATOR AGRIC. VALTRA MOD. BL88 NS 216525	18.498,63
126	TRATOR AGRICOLA MEDIO PORTE MOD. BL88	0,01
151	TRATOR AGRICOLA MEDIO PORTE MOD. BL88	0,01
152	TRATOR AGRICOLA MEDIO PORTE MOD. BL88	0,01
154	TRATOR AGRICOLA MEDIO PORTE MOD. BL88	0,01
156	TRATOR AGRICOLA MEDIO PORTE MOD. BL88	0,01
157	TRATOR AGRIC. VALTRA MOD. BL88 NS 216511	18.498,63
158	TRATOR AGRICOLA MEDIO PORTE MOD. BL88	0,01
159	TRATOR AGRIC. VALTRA MOD. BL88 NS 216534	18.498,63
160	TRATOR AGRICOLA MEDIO PORTE MOD. BL88	0,01
161	TRATOR AGRICOLA MEDIO PORTE MOD. BL88	0,01
164	TRATOR AGRIC. VALTRA MOD. BL88 NS 216526	18.498,63
165	TRATOR AGRICOLA MEDIO PORTE MOD. BL88	0,01
272	FORWARDER PARA IRRIGACAO	0,01
310	QUADRICICLO YAMAHA MOD. YFM 125 GRIZZLY	0,01
775	SEMI REBOQUE PRANCHA SIEPIERSKI MRL-1840	0,01
779	CARREGADEIRA CATERPILLAR CAT 320C	0,01
780	CARREGADEIRA CATERPILLAR CAT 320C	0,01
783	CARREGADEIRA CATERPILLAR CAT 320C	0,01
784	CARREGADEIRA CATERPILLAR CAT M322D	0,01
786	CAMINHAO M.B. AXOR 3340-S PLACA MSK-8949	0,01
792	CARREGADEIRA CATERPILLAR CAT 320C	0,01
837	SEMI REBOQUE RODOCLARA PLACA MRL-1755	0,01
837	SEMI REBOQUE RODOCLARA PLACA MRL-1705	0,01
837	SEMI REBOQUE SIEPIERSKI PLACA MRL-1639	0,01
837	SEMI REBOQUE SIEPIERSKI PLACA MRL-1660	0,01
837	SEMI REBOQUE SIEPIERSKI PLACA MRL-1676	0,01
837	SEMI REBOQUE SIEPIERSKI PLACA MRL-1692	0,01
837	SEMI REBOQUE SIEPIERSKI PLACA MRL-1652	0,01
837	SEMI REBOQUE SIEPIERSKI PLACA MRL-1672	0,01
837	SEMI REBOQUE FACCHINI PLACA MRR-1355	0,01
837	SEMI REBOQUE FACCHINI PLACA MRM-9333	0,01
837	SEMI REBOQUE FACCHINI PLACA MRM-9323	0,01
837	SEMI REBOQUE FACCHINI PLACA MRM-9353	0,01
837	SEMI REBOQUE FACCHINI PLACA MRM-9334	0,01
837	SEMI REBOQUE FACCHINI PLACA MRM-9363	0,01
837	SEMI REBOQUE FACCHINI PLACA MRM-9413	0,01
837	SEMI REBOQUE FACCHINI PLACA MRM-3576	0,01
837	SEMI REBOQUE FACCHINI PLACA MRM-9406	0,01
837	SEMI REBOQUE FACCHINI PLACA MRM-9344	0,01
837	SEMI REBOQUE FACCHINI PLACA MRL-1798	0,01

837	SEMI REBOQUE FACCHINI PLACA MRM-9373	0,01
837	SEMI REBOQUE FACCHINI PLACA MRM-9384	0,01
837	SEMI REBOQUE FACCHINI PLACA MRM-9324	0,01
837	SEMI REBOQUE FACCHINI PLACA MRM-9386	0,01
837	SEMI REBOQUE FACCHINI PLACA MRM-9416	0,01
837	SEMI REBOQUE FACCHINI PLACA MRM-9393	0,01
837	SEMI REBOQUE FACCHINI PLACA MRM-9396	0,01
837	SEMI REBOQUE FACCHINI PLACA MRM-9343	0,01
837	SEMI REBOQUE FACCHINI PLACA MRM-3561	0,01
839	CAMINHAO M BENZ AXOR 3340 PLACA MRO-0732	0,01
840	CAMINHAO M BENZ AXOR 3340 PLACA MRM-8953	0,01
841	CAMINHAO M BENZ AXOR 3340 PLACA MSH-1517	0,01
842	CAMINHAO M BENZ AXOR 3340 PLACA MSH-1519	0,01
843	CAMINHAO M BENZ AXOR 3340 PLACA MSH-1521	0,01
846	CAMINHAO M BENZ AXOR 3340 PLACA MRP-5186	0,01
851	CAMINHAO M BENZ AXOR 3340 PLACA MRP-5184	0,01
854	CAMINHAO M BENZ AXOR 3340 PLACA MRP-5181	0,01
857	CAMINHAO M BENZ AXOR 3340 PLACA MSH-1518	0,01
858	CAMINHAO M BENZ AXOR 3340 PLACA MSK-8953	0,01
860	CAMINHAO M BENZ AXOR 3340 PLACA MSE-9443	0,01
1475	CAMINHAO VOLVO VM 330 6X4R PLACA FYQ8010	110.726,09
1476	CAMINHAO VOLVO VM 330 6X4R PLACA FSW7898	110.726,09
1477	CAMINHAO VOLVO VM 330 6X4R PLACA FHT5330	110.726,09
1478	CAMINHAO VOLVO VM 330 6X4R PLACA FFC6669	149.377,64
1479	CAMINHAO VOLVO VM 330 6X4R PLACA FQJ1394	149.377,64
1480	CARROCERIA/REBOQUE/JULIETA PLACA FSD0774	43.200,54
776	SEMI ROBOQUE PRANCHA SIEPIERSKI MSE-1612	0,01
782	CARREGADEIRA CATERPILLAR CAT 320C	0,01
787	CAMINHAO M.B. AXOR 3340-S PLACA MQS-8693	0,01
205	ESCAVADEIRA HIDRAULICA KOMATSU PC228	8.573,06
212	ESCAVADEIRA HIDRAULICA KOMATSU PC228	6.169,44
213	ESCAVADEIRA HIDRAULICA KOMATSU PC228	6.169,44
311	CARREGADEIRA KALMAR MOD. RTD 1523 ANO 01	0,01
773	CARREGADEIRA CATERPILLAR MOD. CAT M322D	0,01
781	CARREGADEIRA CATERPILLAR CAT 320C	0,01
789	CAMINHAO M.B. AXOR 3340-S PLACA MTL-5647	0,01
790	CAMINHAO M.B. AXOR 3340-S PLACA MSI-0332	0,01
951392	CAMINHAO MB 1618/L-FRETE RODOV	-
951392	CAMINHAO MB - ABALUB CAP. 5000	-
951396	CAMINHAO MB 1618/L S-9BM386001	-
951396	CAMINHAO MB 1618/L-FRETE RODOV	-
951396	CAMINHAO MB 1618/L-ABALUB CAP.	-
844	CAMINHAO M BENZ AXOR 3340 PLACA MRP-2520	0,01
848	CAMINHAO M BENZ AXOR 3340 PLACA MRP-5185	0,01
850	CAMINHAO M BENZ AXOR 3340 PLACA MRP-5188	0,01
855	CAMINHAO M BENZ AXOR 3340 PLACA MRP-5182	0,01
793	CAMINHAO M.B. AXOR 3340-S PLACA MRQ-5376	0,01
951310	CAMINHAO MB 1414-L S-863657	-
951311	CAMINHAO MB 1414-L S-863709	-
1092	GRUA ESTACIONARIA LIEBHERR	1.119.587,09
90	TRATOR AGRICOLA DE MEDIO PORTE MOD. BM1	0,01
206	ESCAVADEIRA HIDRAULICA KOMATSU PC228	6.847,20
838	CAMINHAO M BENZ AXOR 3340 PLACA MRO-0728	0,01
		<hr/>
		2.082.774,37

Cód. Do Bem	Descrição do Bem	Valor Líquido do Bem
	Conta Patrimonial: 1322107 - INSTALACOES	
1483	RI 1080362 - PROJETO CANOPUS CORPORATE	478.234,35
100386	INSTALACOES ESCRITORIO-SAO PAU	-
100387	CENTRAL TELEFONICA PBH - SAO P	-
100387	CENTRAL TELEFONICA -INSTALACOE	-
100388	CENTRAL DE AR CONDICIONADO-SAO	-
100389	CENTRAL DE AR CONDICIONADO-SAO	-
64923	LINHA TELEFONICA COMERCIAL 735	-
65067	LINHA TELEFONICA COMERCIAL 223	0,06
65068	LINHA TELEFONICA COMERCIAL 223	0,06
65074	LINHA TELEFONICA COMERCIAL 223	0,06
65075	LINHA TELEFONICA COMERCIAL 222	0,06
65078	LINHA TELEFONICA COMERCIAL 224	-
65081	LINHA TELEFONICA COMERCIAL 225	-
65082	LINHA TELEFONICA COMERCIAL 224	-
65149	LINHA TELEFONICA COMERCIAL	-
100009	LINHA TELEFONICA TELESP N.280-	-
100079	LINHA TELEFONICA TELESP N.	-
100080	LINHA TELEFONICA TELESP N.	-
100081	LINHA TELEFONICA TELESP N.	-
100353	LINHA TELEFONICA 825.7332 - ES	0,01
100354	LINHA TELEFONICA 825.3283 - ES	0,01
100355	LINHA TELEFONICA - 825.7166 -	0,01
100356	LINHA TELEFONICA 825.7425 - ES	0,01
100359	LINHA TELEFONICA - 8261062 ESC	0,01
100377	APARELHO DE FAX SHARP -FO 365	0,01
100398	APARELHO FAC SIMILE - SHARP FO	0,01
100379	LINHA TELEFONICA CELULAR - 995	-
65043	LINHA TELEF.RESIDENCIA ACA 24	-
65043	LINHA TELEF.TAXA INSTALACAO 24	0,02
64932	LINHA TELEFONICA COMERCIAL 735	-
64933	LINHA TELEFONICA COMERCIAL 735	-
567	VLR REF ENC RI 1080216 - PAINEL COMBUST.	0,01
568	VLR REF ENC RI 1080216 - PAINEL ENERGIA	0,01
10404	PADRAO MEDIDOR ENERGIA / HIDROMETROS	-
10405	PADRAO MEDIDOR ENERGIA / HIDROMETROS	-
10409	SISTEMA MEDIÇÃO ENERGIA SERRAR	0,01
64927	LINHA TELEFONICA COMERCIAL 735	-
65118	LINHA TELEFONICA N.281.2130-SA	-
100095	MOTOR ELETRICO TRIFASICO%)M CV	-
100109	MOTOR ELETRICO 75 CV S-4P4V225	-
100110	MOTOR ELETRICO 60 CV S-4P4V225	-
100112	CARREGADOR DE BATERIA-KITA MOD	-
100113	CARREGADOR DE BATERIA-KITA MOD	-
100114	CARREGADOR DE BATERIA-KITA MOD	-
100129	MESA OPERADORA C/PAINEL SINALI	-
100129	MESA OPERADORA - COMPLEMENTO	-
100192	RELE DE PROTECAO MOD.SPAB 330C	-
40036	CAIXA D.AGUA-PLT	-
40037	CAIXA D.AGUA-SMG	-
40045	SISTEMA DE DRENAGEM PLUVIAL-MT	-
40046	SISTEMA DE DRENAGEM PLUVIAL-PL	-
40047	SISTEMA DE DRENAGEM PLUVIAL-SM	-
40048	SISTEMA DE ENERGIA-MTD	-
40049	SISTEMA DE ESGOTO-SMG	-
40052	SISTEMA DE ILUMINACAO-MTD	-
40052	SISTEMA DE ILUMINACAO MTD-COMP	-
40053	SISTEMA ELETRICO-PLT	-
40054	SISTEMA ELETRICO-SMG	-
40055	SISTEMA HIDRAULICO-MTD	-
40056	SISTEMA HIDRAULICO-PLT	-

40057	SISTEMA HIDRAULICO-SMG	-
40058	SISTEMA SANITARIO-PLT	-
40059	SISTEMAS DE ESGOTOS-MTD	-
64675	LINHA TELEFONICA N-503/MTD	-
64908	LINHA TELEFONICA RESIDENCIAL 7	-
64909	LINHA TELEFONICA RESIDENCIAL 7	-
64910	LINHA TELEFONICA RESIDENCIAL 7	-
64912	LINHA TELEFONICA RESIDENCIAL 7	-
64913	LINHA TELEFONICA RESIDENCIAL 7	-
64914	LINHA TELEFONICA RESIDENCIAL 7	-
64915	LINHA TELEFONICA COMERCIAL 735	-
64916	LINHA TELEFONICA COMERCIAL 735	-
64920	LINHA TELEFONICA COMERCIAL 735	-
64921	LINHA TELEFONICA COMERCIAL 735	-
64924	LINHA TELEFONICA COMERCIAL 735	-
64925	LINHA TELEFONICA COMERCIAL 735	-
64930	LINHA TELEFONICA COMERCIAL 735	-
64936	LINHA TELEF COMERCIAL PABX-MTD	-
64937	LINHA TELEF COMERCIAL PABX-MTD	-
64938	LINHA TELEF.COMERCIAL PABX 735	-
64939	LINHA TELEF COMERCIAL PABX-MTD	-
64940	LINHA TELEF COMERCIAL PABX-MTD	-
64941	LINHA TELEF COMERCIAL PABX-MTD	-
64942	LINHA TELEF COMERCIAL PABX-MTD	-
64943	LINHA TELEF COMERCIAL PABX-MTD	-
64944	LINHA TELEF COMERCIAL PABX-MTD	-
64945	LINHA TELEF COMERCIAL PABX-MTD	-
64946	LINHA TELEF COMERCIAL PABX-MTD	-
64947	LINHA TELEF COMERCIAL PABX-MTD	-
64948	LINHA TELEF COMERCIAL PABX-MTD	-
64949	LINHA TELEF COMERCIAL PABX-MTD	-
64950	LINHA TELEF COMERCIAL PABX-MTD	-
64951	LINHA TELEF COMERCIAL PABX-MTD	-
64952	LINHA TELEF COMERCIAL PABX-MGB	-
64953	LINHA TELEF COMERCIAL PABX-MGB	-
64954	LINHA TELEF COMERCIAL PABX-MGB	-
64955	LINHA TELEF COMERCIAL PABX-MGB	-
64956	LINHA TELEF COMERCIAL PABX-MGB	-
64957	LINHA TELEF COMERCIAL PABX-MGB	-
65183	LINHA TELEFONICA-MTD N.735-100	-
65190	LINHA TELEFONICA-MTD N.735-131	-
65191	LINHA TELEFONICA-MTD N.735-133	-
65194	LINHA TELEFONICA-MTD N.735-154	-
100044	LINHA TELEFONICA RESIDENCIAL N	-
100063	AUTOMAT.COMANDO BOMBA CAP. DAG	-
100063	AUTOMAT.COMANDO BOMBA CAP. DAG	-
100087	REGULADOR VOLT.ELETROMEC.MOD.2	-
100126	MELHORIA REDE CAPTACAO PLT	-
100127	RECUP. CONTENCAO CAPTACAO D AG	-
10406	RECUPERAÇÃO REDE DE GUA RUA H	-
10407	RECUPERAÇÃO REDE DE ESGOTO RUA	-
10408	AQUISIÇÃO INSTALAÇÃO DE 500 HI	0,01
10411	SOQUETE VIBRATÉRIO DINAPAC-ETA	-
10412	BOMBA SUBMERS•VEL SPV	-
44009	LINHAS TELEFONICAS 284-5028 2	-
48013	LINHAS TELEFONICAS NO ESBEL	-
64584	LINHA TELEFONICA N 61-4923	-
64586	LINHA TELEFONICA N 542-3612	-
64587	LINHA TELEFONICA N 542-3623	-
65069	LINHA TELEFONICA COMERCIAL 223	0,07
65070	LINHA TELEFONICA COMERCIAL 223	0,07
65071	LINHA TELEFONICA COMERCIAL 223	0,07
65072	LINHA TELEFONICA COMERCIAL 223	0,07

65073	LINHA TELEFONICA COMERCIAL 223	0,07
65077	LINHA TELEFONICA COMERCIAL 225	-
85793	LINHA TELEFONICA 252-6700 E EQ	-
85937	LINHA TELEFONICA 232.0003 (SR.	-
100052	APARELHO DE FAX ITAUTEC 3000 S	-
100078	LINHA TELEFONICA TELERJ N.287-	-
100118	LINHA TELEFONICA - 274.7600 -	-
100136	LINHA TELEFONICA-RIO 552.7948	-
100176	LINHA TELEFONICA RIO - SR.FRAN	-
10414	ADEQUACAO DA COORDENADORIA FIS	-
64917	LINHA TELEFONICA COMERCIAL 735	-
65186	LINHA TELEFONICA-MTD N.735-148	-
64918	LINHA TELEFONICA COMERCIAL 735	-
64588	LINHA TELEFONICA N 542-1222	-
64865	LINHA DDD DIRETA 223.8788	-
64919	LINHA TELEFONICA COMERCIAL 735	-
64934	LINHA TELEFONICA COMERCIAL 735	-
64935	LINHA TELEFONICA COMERCIAL 735	-
65079	LINHA TELEFONICA COMERCIAL 224	-
65080	LINHA TELEFONICA COMERCIAL 224	-
65138	LINHA TELEFONICA COMERCIAL 241	-
65139	LINHA TELEFONICA COMERCIAL 241	-
65144	LINHA TELEFONICA COMERCIAL 241	-
65145	LINHA TELEFONICA COMERCIAL 241	-
65146	LINHA TELEFONICA COMERCIAL 241	-
65148	LINHA TELEFONICA COMERCIAL 241	-
65187	LINHA TELEFONICA-MTD N.735-135	-
65188	LINHA TELEFONICA-MTD N.735-140	-
100000	LINHA TELEFONICA NO	-
889	SISTEMA DE CONTENCAO ABSORVENTE - PORTO	71.021,73
889	SISTEMA DE CONTENCAO ABSORVENTE - PORTO	15.560,01
100091	BOIA SINALIZ. NAUTICA TIPO BL-	-
100091	BOIA SINALIZ. NAUTICA - COMPLE	-
100092	BOIA SINALIZ. NAUTICA TIPO BL-	-
100092	BOIA SINALIZ. NAUTICA - COMPLE	-
100093	BOIA SINALIZ. NAUTICA TIPO BL-	-
100093	BOIA SINALIZ. NAUTICA - COMPLE	-
100094	BOIA SINALIZ. NAUTICA TIPO BL-	-
100094	BOIA SINALIZ. NAUTICA - COMPLE	-
100130	BALIZAMENTO CANAL PAGA DIVIDA	-
100134	BOIA SINALIZACAO NAUTICA	-
100134	BOIA SINALIZACAO NAUTICA	-
100188	BOIA SINALIZACAO NAUTICA TIPO	-
100188	BOIA DE SINALIZACAO NAUTICA-CO	-
100193	BOIA DE SINALIZACAO NAUTICA TI	-
100341	TRANSCEPTOR PORTATIL	-
100342	TRANSCEPTOR PORTATIL	-
100343	TRANSCEPTOR PORTATIL	-
100344	TRANSCEPTOR PORTATIL	-
100345	TRANSCEPTOR PORTATIL	-
100346	TRANSCEPTOR PORTATIL VHF/FM	-
100347	TRANSCEPTOR PORTATIL VHF/FM	-
100348	TRANSCEPTOR PORTATIL VHF/FM	-
100352	APARELHO DE FAX ITAUTEC 3000S	-
65135	LINHA TELEFONICA COMERCIAL 241	-
65136	LINHA TELEFONICA COMERCIAL 241	-
65155	LINHA TELEFONICA-MTD 735.1193	-
65157	LINHA TELEFONICA-MTD 735.1192	-
100189	APARELHO DE FAX MODEM DT32B NM	-
100190	APARELHO DE FAX MODEM DT32B-GB	-
831445	MELHORIA DISTRIB.TELEFONICA F	-
65184	LINHA TELEFONICA-MTD N.735-107	-
65185	LINHA TELEFONICA-MTD N.735-109	-

65193	LINHA TELEFONICA-MTD N.735-141	-
100206	TRANSCEPTOR MOTOROLA GM300 VHF	-
100207	TRANSCEPTOR MOTOROLA GM300 VHF	-
100208	TRANSCEPTOR MOTOROLA GM300 VHF	-
100209	TRANSCEPTOR MOTOROLA GM300 VHF	-
100210	TRANSCEPTOR MOTOROLA GM300 VHF	-
100211	TRANSCEPTOR MOTOROLA GM300 VHF	-
100212	TRANSCEPTOR MOTOROLA GM300 VHF	-
100213	TRANSCEPTOR MOTOROLA GM300 VHF	-
100214	TRANSCEPTOR MOTOROLA GM300 VHF	-
100215	TRANSCEPTOR MOTOROLA GM300 VHF	-
100216	TRANSCEPTOR MOTOROLA GM300 VHF	-
100217	TRANSCEPTOR MOTOROLA GM300 VHF	-
100218	TRANSCEPTOR MOTOROLA GM300 VHF	-
100219	TRANSCEPTOR MOTOROLA GM300 VHF	-
100220	TRANSCEPTOR MOTOROLA GM300 VHF	-
100221	TRANSCEPTOR MOTOROLA GM300 VHF	-
100222	TRANSCEPTOR MOTOROLA GM300 VHF	-
100223	TRANSCEPTOR MOTOROLA GM300 VHF	-
100224	TRANSCEPTOR MOTOROLA GM300 VHF	-
100225	TRANSCEPTOR MOTOROLA GM300 VHF	-
100226	TRANSCEPTOR MOTOROLA GM300 VHF	-
100227	TRANSCEPTOR MOTOROLA GM300 VHF	-
100228	TRANSCEPTOR MOTOROLA GM300 VHF	-
100229	TRANSCEPTOR MOTOROLA GM300 VHF	-
100230	TRANSCEPTOR MOTOROLA GM300 VHF	-
100231	TRANSCEPTOR MOTOROLA GM300 VHF	-
100232	TRANSCEPTOR MOTOROLA GM300 VHF	-
100233	TRANSCEPTOR MOTOROLA GM300 VHF	-
100234	TRANSCEPTOR MOTOROLA GM300 VHF	-
100235	TRANSCEPTOR MOTOROLA GM300 VHF	-
100236	TRANSCEPTOR MOTOROLA GM300 VHF	-
100237	TRANSCEPTOR MOTOROLA GM300 VHF	-
100238	TRANSCEPTOR MOTOROLA GM300 VHF	-
100239	TRANSCEPTOR MOTOROLA GM300 VHF	-
100240	TRANSCEPTOR MOTOROLA GM300 VHF	-
100241	TRANSCEPTOR MOTOROLA GM300 VHF	-
100242	TRANSCEPTOR MOTOROLA GM300 VHF	-
100243	TRANSCEPTOR MOTOROLA GM300 VHF	-
100244	TRANSCEPTOR MOTOROLA GM300 VHF	-
100245	TRANSCEPTOR MOTOROLA GM300 VHF	-
100246	TRANSCEPTOR MOTOROLA GM300 VHF	-
100247	TRANSCEPTOR MOTOROLA GM300 VHF	-
100248	TRANSCEPTOR MOTOROLA GM300 VHF	-
100249	TRANSCEPTOR MOTOROLA GM300 VHF	-
100250	TRANSCEPTOR MOTOROLA GM300 VHF	-
100251	TRANSCEPTOR MOTOROLA GM300 VHF	-
100252	TRANSCEPTOR MOTOROLA GM300 VHF	-
100253	TRANSCEPTOR MOTOROLA GM300 VHF	-
100254	TRANSCEPTOR MOTOROLA GM300 VHF	-
100255	TRANSCEPTOR MOTOROLA GM300 VHF	-
100256	TRANSCEPTOR MOTOROLA GM300 VHF	-
100257	TRANSCEPTOR MOTOROLA GM300 VHF	-
100258	TRANSCEPTOR MOTOROLA GM300 VHF	-
100259	TRANSCEPTOR MOTOROLA GM300 VHF	-
100260	TRANSCEPTOR MOTOROLA GM300 VHF	-
100261	TRANSCEPTOR MOTOROLA GM300 VHF	-
100262	TRANSCEPTOR MOTOROLA GM300 VHF	-
100263	TRANSCEPTOR MOTOROLA GM300 VHF	-
100264	TRANSCEPTOR MOTOROLA GM300 VHF	-
100265	TRANSCEPTOR MOTOROLA GM300 VHF	-
100266	TRANSCEPTOR MOTOROLA GM300 VHF	-
100267	TRANSCEPTOR MOTOROLA GM300 VHF	-

100268	TRANSCEPTOR MOTOROLA GM300 VHF	-
100269	TRANSCEPTOR MOTOROLA GM300 VHF	-
100270	TRANSCEPTOR MOTOROLA GM300 VHF	-
100271	TRANSCEPTOR MOTOROLA GM300 VHF	-
100272	TRANSCEPTOR MOTOROLA GM300 VHF	-
100273	TRANSCEPTOR MOTOROLA GM300 VHF	-
100274	TRANSCEPTOR MOTOROLA GM300 VHF	-
100275	TRANSCEPTOR MOTOROLA GM300 VHF	-
100276	TRANSCEPTOR MOTOROLA GM300 VHF	-
100277	TRANSCEPTOR MOTOROLA GM300 VHF	-
100278	TRANSCEPTOR MOTOROLA GM300 VHF	-
100279	TRANSCEPTOR MOTOROLA GM300 VHF	-
100280	TRANSCEPTOR MOTOROLA GM300 VHF	-
100281	TRANSCEPTOR MOTOROLA GM300 VHF	-
100282	TRANSCEPTOR MOTOROLA GM300 VHF	-
100283	TRANSCEPTOR MOTOROLA GM300 VHF	-
100284	TRANSCEPTOR MOTOROLA GM300 VHF	-
100285	TRANSCEPTOR MOTOROLA GM300 VHF	-
100286	TRANSCEPTOR MOTOROLA GM300 VHF	-
100287	TRANSCEPTOR MOTOROLA GM300 VHF	-
100288	TRANSCEPTOR MOTOROLA GM300 VHF	-
100289	TRANSCEPTOR MOTOROLA GM300 VHF	-
100290	TRANSCEPTOR MOTOROLA GM300 VHF	-
100291	TRANSCEPTOR MOTOROLA GM300 VHF	-
100292	TRANSCEPTOR MOTOROLA GM300 VHF	-
100293	TRANSCEPTOR MOTOROLA GM300 VHF	-
100294	TRANSCEPTOR MOTOROLA GM300 VHF	-
100295	TRANSCEPTOR MOTOROLA GM300 VHF	-
100375	MEDIDOR DE GPS P/REDE DE DADOS	-
10400	Atualização Laboratório Adequ	-
40043	RESERVATORIO ABAST./COMBUST.-S	-
100183	TORRE METALICA GALVANIZADA C/E	-
100340	ESTACAO REPETIDORA VHF/FM	-
100358	TRANSCEPTOR MOVEL	-
100145	TRANSCEPTOR MOTOROLA VHF GM 30	-
100146	TRANSCEPTOR MOTOROLA VHF GM 30	-
40041	PIPE RACK	-
40050	SISTEMA DE HIDRANTES	-
40051	SISTEMA DE ILUMINACAO	-
40051	SISTEMA DE ILUMINACAO	-
64926	LINHA TELEFONICA COMERCIAL 735	-
64928	LINHA TELEFONICA COMERCIAL 735	-
64929	LINHA TELEFONICA COMERCIAL 735	-
65189	LINHA TELEFONICA-MTD N.735-127	-
65192	LINHA TELEFONICA-MTD N.735-145	-
100296	TRANSCEPTOR PORTATIL GP300 C/E	-
100297	TRANSCEPTOR PORTATIL GP300 C/E	-
100298	TRANSCEPTOR PORTATIL GP300 C/E	-
100390	TELEFONE CELULAR-987.7349 <ERT	-
40038	CARPULLER E TANGUAI - MGB	-
100299	TRANSCEPTOR PORTATIL GP300 C/E	-
100300	TRANSCEPTOR PORTATIL GP300 C/E	-
100301	TRANSCEPTOR PORTATIL GP300 C/E	-
100302	TRANSCEPTOR PORTATIL GP300 C/E	-
100303	TRANSCEPTOR PORTATIL GP300 C/E	-
100304	TRANSCEPTOR PORTATIL GP300 C/E	-
100305	TRANSCEPTOR PORTATIL GP300 C/E	-
100306	TRANSCEPTOR PORTATIL GP300 C/E	-
100307	TRANSCEPTOR PORTATIL GP300 C/E	-
100308	TRANSCEPTOR PORTATIL GP300 C/E	-
100309	TRANSCEPTOR PORTATIL GP300 C/E	-
100310	TRANSCEPTOR PORTATIL GP300 C/E	-
100311	TRANSCEPTOR PORTATIL GP300 C/E	-

100312	TRANSCEPTOR PORTATIL GP300 C/E	-
100313	TRANSCEPTOR PORTATIL GP300 C/E	-
100314	TRANSCEPTOR PORTATIL GP300 C/E	-
100315	TRANSCEPTOR PORTATIL GP300 C/E	-
100316	TRANSCEPTOR PORTATIL GP300 C/E	-
100090	INSTAL. ELETRICA DIGESTOR LABO	-
100367	MOTOR DE INDUCAO ELETRICO 275K	-
100376	MOTOR WEG 75 CV	-
166053	VO-TOMORES E REDUTORES	-
100378	MOTOR ELETRICO TRIFASICO 450 K	-
831303	ILUMINACAO IV PISO CELULOSE	-
831444	IMPLANTACAO CONTROLE SMAR	-
831444	IMPLANTACAO CONTROLE SMAR	-
40039	CLARIFICADOR - MGB	-
40040	FILTRO - MGB	-
40044	RESERVATORIO DE OLEO - MGB	-
40060	TANQUE DE AGUA - MGB	-
40062	TANQUES - MGB	-
100380	TRANSFORMADOR DE POTENCIA 400W	0,03
100381	TRANSFORMADOR DE POTENCIA 400W	0,03
100382	TRANSFORMADOR DE POTENCIA 400W	0,03
100383	TRANSFORMADOR DE POTENCIA 400W	0,03
100384	TRANSFORMADOR DE POTENCIA 400W	0,03
100385	TRANSFORMADOR DE POTENCIA 400W	0,04
100397	TRANSCEPTOR GM-300 VHF 16 CANA	-
831421	CHAVES/ATERRAMENTO PRECIPITADO	-
166053	VO-MOTORES E REDUTORES	-
831308	INSTALACAO RELE DE MOTORES ELE	-
831308	INSTALACAO RELE DE MOTORES ELE	-
831444	IMPLANTACAO CONTROLE SMAR	-
831308	INSTALACAO RELE DE MOTORES ELE	-
831444	IMPLANTACAO CONTROLE SMAR	-
831308	INSTALACAO RELE DE MOTORES ELE	-
831444	IMPLANTACAO CONTROLE SMAR	-
831301	ILUMINACAO AREA 268	-
40042	POCO DE SAL - MGB	-
40061	TANQUE DE NITROGENIO - MGB	-
164266	CONDENSADOR GERADOR-INSTAL.VAL	-
831306	INSTALACAO CHAVES RETIF.CLORAT	-
166054	VO-INSTRUMENTOS E PROCESSOS	-
831307	INSTALACAO CHAVES RETIF.SODA	-
831444	IMPLANTACAO CONTROLE SMAR	-
166054	VO-INSTRUMENTOS E PROCESSOS	-
166101	RECUPERAÇÃO EL'TRICA E INSTRUM	0,01
166101	RECUPERAÇÃO EL'TRICA E INSTRUM	0,01
831444	IMPLANTACAO CONTROLE SMAR	-
64922	LINHA TELEFONICA COMERCIAL 735	-
64931	LINHA TELEFONICA COMERCIAL 735	-
100120	TRANSCEPTOR MOVEI VHF MOD. GP-	-
100121	TRANSCEPTOR MOVEI VHF MOD. GP-	-
100122	TRANSCEPTOR MOVEI VHF MOD.GP-3	-
100123	TRANSCEPTOR MOVEI VHF MOD. GP-	-
100128	DUPLEXADOR MOD DPX S-604S	-
100137	AQUECEDOR INDUTIVO MOD.TIH060	-
100139	TRANSCEPTOR MOTOROLA VHF GM 30	-
100140	TRANSCEPTOR MOTOROLA VHF GM 30	-
100141	TRANSCEPTOR MOTOROLA VHF GM 30	-
100142	TRANSCEPTOR MOTOROLA VHF GM 30	-
100143	TRANSCEPTOR MOTOROLA VHF GM 30	-
100144	TRANSCEPTOR MOTOROLA VHF GM 30	-
100177	TRANSCEPTOR MOTOROLA VHF GP300	-
100178	TRANSCEPTOR MOTOROLA VHF GP300	-
100179	TRANSCEPTOR MOTOROLA VHF GP300	-

100180	TRANSCEPTOR MOTOROLA VHF GP300	-
100181	TRANSCEPTOR MOTOROLA VHF GP300	-
100182	TRANSCEPTOR MOTOROLA VHF GP300	-
100186	DUPLEXADOR MOD.DDPX 604S 156/1	-
100191	APARELHO DE FAX ITAUTEC 3000 S	-
100194	TRANSCEPTOR PORTATIL GP300 VHF	-
100195	TRANSCEPTOR PORTATIL GP300 VHF	-
100196	TRANSCEPTOR PORTATIL GP300 VHF	-
100197	TRANSCEPTOR PORTATIL GP300 VHF	-
100198	TRANSCEPTOR PORTATIL GP300 VHF	-
100199	TRANSCEPTOR PORTATIL GP300 VHF	-
100200	TRANSCEPTOR PORTATIL GP300 VHF	-
100201	TRANSCEPTOR PORTATIL GP300 VHF	-
100202	TRANSCEPTOR PORTATIL GP300 VHF	-
100203	TRANSCEPTOR PORTATIL GP300 VHF	-
100204	TRANSCEPTOR PORTATIL GP300 VHF	-
100205	TRANSCEPTOR PORTATIL GP300 VHF	-
100317	TRANSCEPTOR PORTATIL GP300 C/E	-
100318	TRANSCEPTOR PORTATIL GP300 C/E	-
100319	TRANSCEPTOR PORTATIL GP300 C/E	-
100320	TRANSCEPTOR PORTATIL GP300 C/E	-
100321	TRANSCEPTOR PORTATIL GP300 C/E	-
100322	TRANSCEPTOR PORTATIL GP300 C/E	-
100323	TRANSCEPTOR PORTATIL GP300 C/E	-
100324	TRANSCEPTOR PORTATIL GP300 C/E	-
100325	TRANSCEPTOR PORTATIL GP300 C/E	-
100326	TRANSCEPTOR PORTATIL GP300 C/E	-
100327	TRANSCEPTOR PORTATIL GP300 C/E	-
100328	TRANSCEPTOR PORTATIL GP300 C/E	-
100329	TRANSCEPTOR PORTATIL GP300 C/E	-
100330	TRANSCEPTOR PORTATIL GP300 C/E	-
100331	TRANSCEPTOR PORTATIL GP300 C/E	-
100332	TRANSCEPTOR PORTATIL GP300 C/E	-
100333	TRANSCEPTOR PORTATIL GP300 C/E	-
100334	TRANSCEPTOR PORTATIL GP300 C/E	-
100335	TRANSCEPTOR PORTATIL GP300 C/E	-
100336	TRANSCEPTOR PORTATIL GP300 C/E	-
100337	TRANSCEPTOR PORTATIL GP300 C/E	-
100360	TRANSCEPTOR	-
100361	TRANSCEPTOR	-
100362	TRANSCEPTOR	-
100363	TRANSCEPTOR	-
100364	TRANSCEPTOR	-
100365	TRANSCEPTOR	-
100366	03 UND.BOIAS DE SINALIZACAO NA	-
100096	TRANSFORMADOR TRAF0 S-1490A001	-

564.817,02

Cód. Do Bem	Descrição do Bem	Valor Líquido do Bem
	Conta Patrimonial: 1322109 - EQUIPAMENTOS	
Bem Pat	Descrição	Sdo Liq Bem
111082	EQUIPAMENTO COMPLETO DE AMOSTR	-
111083	AUTOCLAVE ELETRICA	-
33	BISTURI ELETRICO TRANSISTORIZADO B3600-S	0,01
47	MESA DE EXAME CLINICO ADULTO C/ ESTOFADO	0,01
73	RESPIRADOR HOSPITALAR MARCA INTER 5	0,01
74	MESA AUXILIAR PARA BISTURI ELETRICO	0,01
109	CENTRAL DE AR MEDICINAL DUPLEX	0,01
110	CENTRAL DE VACUO DUPLEX	0,01
111	REDE CENTRAL. DE GASES, VACUO E AR MEDIC	0,01
172	AUTOCLAVE HORIZONTAL HOSPITALAR 100L.	0,01
111127	CARDIOSCOPIO DE SI.VI.M:DX2010	-
111128	CARDIOSCOPIO DE SI.VI.M:DX2010	-
111129	CARDIOSCOPIO DE SI.VI.M:DX2010	-
111130	FOCO AUXILIAR CLINICO SEM ESPE	-
111131	FOCO AUXILIAR CLINICO SEM ESPE	-
111132	FOCO AUXILIAR CLINICO SEM ESPE	-
111133	BOMBA DE VACUO ASPIRADORA PORT	-
111134	BOMBA DE VACUO ASPIRADORA PORT	-
111135	BOMBA DE VACUO ASPIRADORA PORT	-
111136	APARELHO DE ANESTESIA COM ACES	-
111137	RESPIRADOR DE TRANSPORTE HOSPI	-
111138	BERCO AQUECIDO MATRIX; FOTOTER	-
111139	DEFIBRILADOR COM ECG E SAT O2	-
111140	DEFIBRILADOR COM ECG E SAT O2	-
111141	DETECTOR FETAL DIGITAL(SONAR)	-
111142	BALANCA MECANICA ATROPOMETRICA	0,03
111143	BALANCA MECANICA ATROPOMETRICA	0,03
111144	APARELHO DE ULTRA-SONOGRAFIA P	-
111145	AMNIOSCOPIO CIRUVET COM 03 PON	-
111146	HAMPER INOX EPOX HOSPITALAR C/	-
111147	HAMPER INOX EPOX HOSPITALAR C/	-
111148	HAMPER INOX EPOX HOSPITALAR C/	-
111149	CONJUNTO DE 06(SEIS) SUPORTES	-
111150	NEGATOSCOPIO DE 02 CORPOS C/ E	-
111151	CAIXA PERFURADA HOSPITALAR DE	-
111152	CAIXA PERFURADA HOSPITALAR DE	-
111153	CAIXA PERFURADA HOSPITALAR DE	-
111154	CAIXA PERFURADA HOSPITALAR DE	-
111155	CAIXA PERFURADA HOSPITALAR DE	-
111156	CAIXA PERFURADA HOSPITALAR DE	-
111157	CAIXA PERFURADA HOSPITALAR DE	-
111158	CAIXA PERFURADA HOSPITALAR DE	-
111159	CARRO DE CURATIVO C/ BALDE E B	-
111160	CARRO DE CURATIVO C/ BALDE E B	-
111161	CARRO DE CURATIVO C/ BALDE E B	-
111162	CARRO DE CURATIVO C/ BALDE E B	-
111163	OTOSCOPIO ADULTO MISSOURI	-
111164	OTOSCOPIO ADULTO MISSOURI	-
111165	OTOSCOPIO ADULTO MISSOURI	-
111166	DIVA CLINICO COM SUPORTE DE LE	-
111167	DIVA CLINICO COM SUPORTE DE LE	-
111168	DIVA CLINICO COM SUPORTE DE LE	-
111169	DIVA CLINICO COM SUPORTE DE LE	-
111170	CARRO DE PARADA CARDIO-RESPIRA	-
111171	CARRO DE PARADA CARDIO-RESPIRA	-
111172	LARINGOSCOPIO ADULTO	-
111173	LARINGOSCOPIO INFANTIL	-
111174	BANDEJA PARA PEQUENA CIRURGIA	-
111175	BANDEJA PARA PEQUENA CIRURGIA	-

111176	CAIXA CESAREA	-
111177	BANDEJA PARA DISSECCAO VENOSA	-
111178	BANDEJA PARA DISSECCAO VENOSA	-
111179	CAIXA DE CURETAGEM	-
111180	CAIXA LAPAROTOMIA	-
111181	BANDEJA PARA SUTURA SIMPLES	-
111182	BANDEJA PARA SUTURA SIMPLES	-
111183	BANDEJA PARA SUTURA SIMPLES	-
111184	BANDEJA PARA SUTURA SIMPLES	-
111185	CAIXA PEQUENA DE CIRURGIA	-
111186	CAIXA PEQUENA DE CIRURGIA	-
111187	ESTUFA DE SECAGEM E ESTERILIZA	-
111188	FOCO CIRURGICO DE TETO COM DUA	-
111189	FOCO CIRURGICO AUXILIAR COM PE	-
111190	FOCO CIRURGICO AUXILIAR COM PE	-
111191	COLPOSCOPIO HOSPITALAR	-
111192	CARRO DE ASSISTENCIA AO RN	-
111193	APARELHO DE RAO X MICROPROCES	-
111194	CAMA FOWLER C/ RODAS E GRADES	-
111195	CAMA FOWLER C/ GRADES	-
111196	AUTOCLAVE DE MESA HORIZONTAL 4	-
234	COMPRESSOR SCROLL CSHA 100K PARA GAS R22	3.741,89
234	COMPRESSOR SCROLL CSHA 100K PARA GAS R22	3.741,89
332	BALANCA DE PRECISAO OHAUS MODELO ACR120	988,58
363	AGITADOR MECANICO PROLAB MODELO 710	442,75
365	FORNO ELETRICO INDL TIPO MUFLA FORNITEC	1.120,78
526	AGITADOR MECANICO PROLAB MODELO 710	430,45
605	EVAPORADOR ROTATIVO FISATOM MOD 803-230V	3.668,27
615	BALANCA ANALITICA OHAUS TOLEDO ADVENTURE	367,37
795	BALANCA ANALITICA OHAUS ADVENTURE AR2140	949,48
887	PHMETRO DIG MICROPROC AJ MICRONAL AJX512	922,37
888	PHMETRO DIG MICROPROC AJ MICRONAL AJX512	922,37
889	PHMETRO DIG MICROPROC AJ MICRONAL AJX512	922,37
891	AGITADOR MAGNETICO VELP MOD. MST100	271,00
892	AGITADOR MAGNETICO VELP MOD. MST100	270,99
895	AGITADOR MEC. C/ TAC+SUP MOD 713 FISATOM	1.151,86
1346	FORNO ELETRICO INDUSTRIAL TIPO MUFLA	1.841,32
1354	MAQ. FABRICADORA DE GELO CUBO MOD. EGC50	3.052,54
1356	ESTUFA MICROPROCESSADAS COM CIRCULACAO	3.275,06
1382	DESTILADOR P/ PENTOSANA 3 PROVAS MARCONI	8.204,65
1382	DESTILADOR P/PENTOSANA 3 PROVAS - COMPLE	167,63
1386	PRENSA HIDRAULICA TECNAL MODELO TE-097	5.324,88
1391	INCUBADORA P/ BOD 275 L MARCONI MA1415	9.320,06
1407	ESPECTROFOTOMETRO DR3900 VISIVEL 1 HACH	14.476,67
1425	BALANCA ANALITICA PRECISAO OHAUS PA214P	6.672,78
1473	AGITADOR MECANICO DIGITAL 25L FISATOM	2.344,93
1474	FORNO MUFLA MICROPROCESSADO QUIMIS Q318M	3.663,45
111084	MICROMETRO COMPLETO	-
111085	APARELHO P/MEDIR A RESISTENCIA	-
111086	DENSIMETRO PARA MEDIR A POROSI	-
111122	TRITURADOR DE MATERIA-PRIMA -	-
111123	MICROSCOPIO BIOLOGICO BINOCULA	-
111124	EUROGLAS 2000-SIST.COULOMETRIC	-
111125	ANALIZADOR DE COMPRIMENTO FIBR	-
166119	GUILHOTINA HIDRAULICA MODELO G	0,01
364	BALANCA MEC. HOSP. C/ REGUA ADUL 150KG	0,01
363	BOMBA A VACUO MOD.M100 ASPIRADOR SUCCAO	0,01
111052	AGITADOR LIQUIDO MAGNETICO BUR	-
111068	CAPELA DE EXAUSTAO CAP.60M3-PE	-
111069	CAPELA DE EXAUSTAO CAP.60M3-PE	-
649	CENTRIFUGA EXCELSA II MOD. 206BL FANEM	0,01
1399	DESTILADOR P/ PENTOSANA 3 PROVAS MARCONI	9.203,78
1081	MAQUINA DE GELO CUBO EGC-50A	2.246,46

1082	AGITADOR MAGNETICO S/AQUECIMENTO	351,44
1083	AGITADOR MAGNETICO S/AQUECIMENTO	351,44
1084	AGITADOR MAGNETICO S/AQUECIMENTO	351,44
1085	BANHO ULTRATERMOSTATIZADO	4.561,19
1086	DESTILADOR PARA PENTOSANA	5.404,90
1087	ESTUFA MICROPROCESSADORA	3.551,32
1088	DESTILADOR DE AGUA TIPO PILSEN	1.291,74
1060	DESTILADOR DE AGUA TIPO L/H PILSEN	778,90
1359	BALANCA DETERMINADORA DE UMIDADE 60G	5.317,74
1379	BALANCA DETERM. UMIDADE SHIMADZU MOC63U	5.797,41
1380	BALANCA DETERM. UMIDADE SHIMADZU MOC63U	5.797,42
1424	AGITADOR MAGNETICO AJLAB MOD. AJX-PA	631,97
886	CONDUTIVIMETRO FAB. ORION MOD STAR A2126	2.491,95
890	PHMETRO DIGITAL AJ MICRONAL MOD. AJX-512	963,08
955	CHAPA AQUECEDORA MARCONI MODELO MA 038	1.328,15
1387	ANALISADOR DE OXIG. P/ CALDEIRAS TO-402	19.487,34
229	ESPECTROFOTOMETRO UV / VIS HEXIS DR5000	1.459,97
244	CONDUTIVIMETRO DIGITAL DIGIMED MOD DM-32	1.724,26
245	AGITADOR MAGNETICO FISATOM MOD. 754	778,01
246	AGITADOR MAGNETICO FISATOM MOD. 754	778,01
380	PHMETRO DIGITAL MICROPROCESSADO MOD. B474	0,01
809	BALANCA ELET. PRECISAO HAUS MOD. AR2140	616,80
811	BALANCA DETERM. UMIDADE SHIMADZU MOC-63U	1.020,71
837	BALANCA DET. UMID. SHIMADZU MOD MOC-63U	1.033,21
906	PHMETRO DIGITAL AJ MICRONAL AJX-512	994,40
1417	BALANCA ELET. SEMI-ANALITICA MOD. 510-G	2.942,12
1470	ANALISADOR DE LIQUIDOS LM-1056 ACIDO SUL	63.579,04
		<hr/> 223.090,78

Cód. Do Bem	Descrição do Bem	Valor Líquido do Bem
	Conta Patrimonial: 1322112 - VEICULOS PES	
954433	CARREGADOR FLOR. CAT 528 S-51S	-
954433	CARREGADOR FLOR - REFORMA (SLV	-
951747	GUINDASTE FLORESTAL-MANUSEIO D	-
952756	CARREGADEIRA DE RODAS CATERPIL	0,01
951670	GUINDASTE RODAS LBELT-HC238S-2	-
951670	GUINDASTE L.BELT-EXTENSAO DA L	-
951670	GUINDASTE LINK BELT - JIB. RI 1080203	0,01
951663	GUINDASTE RODAS CLARK-714 S-60	-
951745	GUINDASTE ESTEIRA BUCYRUS 61-B	-
951745	GUINDASTE BUCYRUS - REFORMA(SL	-
951747	RECUPERAÇÃO DE GUINDASTE - COM	0,01
952743	EMPILHADEIRA HYSTER H-45N S-C3	-
959673	TRATOR AGRICOLA VALM.68 S-0680	-
		0,03

Cód. Do Bem	Descrição do Bem	Valor Líquido do Bem
Bem Pat	Descrição	Sdo Liq Bem
10020	BENFEITORIA ADQ.MURUPITA	750,94
10023	REFORMA E CONSTR.MAROMBAS	-
100021	15 KM DE CERCA-FAZENDA SAUDADE	3.677,23
10033	ADEQUAÇÃO CIVIS SUBSTÂNCIA DE M	16.257,90
10044	CONTROLE DE GERAÇÃO DE ENERGIA	18.533,67
10046	CERCA DE SEGURANÇA S.E - MTD	16.911,66
10000	CAMPO DE FUTEBOL-PLT	451,28
10001	CLUBE SMG-CAMPO FUTEBOL	478,86
10002	CLUBE SMG-QUADRA ESPORTIVA	-
10004	JARILOCA CAMPO FUTEBOL 1800 M2	112,33
10005	JARILOCA QUADRA ESPORTE	-
10007	PAVIMENTAÇÃO RUAS MTD	-
10008	PAVIMENTAÇÃO RUAS PLT	-
10009	PAVIMENTAÇÃO RUAS SMG	464,84
10010	QUADRA ESPORTIVA-PLT	405,55
10011	TORRE DE MADEIRA-SMG	-
10012	ZOOLOGICO-PLT	1.056,36
10013	ESTRADAS PRINCIPAIS	3.873.964,54
10018	BENFEITORIA ADQ. ANTONIO OLIVE	-
10031	RECUPERAÇÃO PISTA AEROPORTO.	106.146,83
10031	RECUPERAÇÃO PISTA DO AEROPORTO	452,83
28370	REFORMA SINAL.NOTURNA AEROPORT	-
28370	SINALIZAÇÃO NOTURNA AEROPORTO-	-
10029	RECUPERAÇÃO DE REDE DISTRIB. <G	59.605,77
10034	RECUPERAÇÃO CAIXAS D,, <GUA DE M	34.548,00
10035	INSTALAÇÃO DE 500 HIDROMETROS	119.320,19
10039	INSTALAÇÃO DE DOIS FILTROS ETA	9.910,63
10040	SUB. REDE DE <GUA ...ADEQ. RED	20.362,74
10045	RECUPERAÇÃO DE REDE DE <GUA	24.879,06
10047	AQUISIÇÃO E INSTALAÇÃO DE 500	109.186,48
166085	HIDROMETRO PARA MONTE DOURADO	119.702,73
10025	RECUPERAÇÃO CAIS DE CELULOSE	712.760,02
10025	RECUPERAÇÃO CAIS DE CELULOSE	-
10025	RECUPERAÇÃO CAIS DE CELULOSE (333.588,75
10025	PLANO DE SEG.PÚBLICA PORTUÁRIA	334,07
10025	PLANO DE SEG. PÚBLICA (COMPLEM	57,79
10014	ESTRADAS SECUNDARIAS	4.904.380,66
10015	ESTRADAS VICINAIS	13.315.943,69
10016	ESTRADAS DE CONTORNO	3.394.581,76
10017	ESTRADAS DE ENCOSTA	5.424.361,92
205	ENC. RI 1080283 - AMPL VIVEIRO FLORESTAL	1.347.066,94
10049	VIVEIRO FLORESTAL	2.934,88
166029	VIVEIRO FLORESTAL (PARCIAL)	2.062.358,19
166029	VIVEIRO FLORESTAL (PARCIAL)	1.863.127,07
166029	VIVEIRO FLORESTAL - COMPLEMENT	296.932,15
10019	ESTRADA DE ACESSO PLATO 1/SARA	0,01
10036	TORRE P/ OBSERVAÇÃO INCENDIO F	128.183,08
10036	TORRE P/ OBSERVAÇÃO INCENDIO F	73.689,61
10036	TORRE P/ OBSERVAÇÃO INCENDIO F	59,64
10003	DIVISAS EXTERNAS-CERCAS	-
10006	PAVIMENTAÇÃO AREA FACEL	-
10022	RECUP.ESTRADA ACESSO LIXEIRO I	5.832,78
10024	PAVIMENTAÇÃO AREA INDUSTRIAL	106.852,99
10024	PAVIMENTAÇÃO - COMPLEMENTO	7.288,24
10027	SERRARIA	36.549,15
10028	UNIF.SALAS CONTR.PROC.E ADM	6.144,18
10028	AMPLIAÇÃO SALA DO RECEBIMENTO	3.963,19
10048	REFORMA DO PRECIPITADOR	937.179,32
10026	TANQUE DE CONTENÇÃO DE ACIDO	6.269,19

VARA DISTRITAL DE
MONTE DOURADO
Folha nº 9541#

Cód. Do Bem	Descrição do Bem	Valor Líquido do Bem
	Conta Patrimonial: 1322152 - CASCOS	
30002	CASCOS PLATAFORMA DE CELULOSE	-
30001	CASCOS PLATAFORMA DE FORÇA	-
		-

Cód. Do Bem	Descrição do Bem	Valor Líquido do Bem
	Conta Patrimonial: 1322153 - EQUIPAMENTOS	
89018	MOTOREDUTOR ENGREN.HELICOIDAL	-
89018	MOTOREDUTOR DE ENGREN.HELD.S-R	-
89018	MOTOREDUTOR DE ENGREN.HELD.S-R	-
89949	CORRENTE ARGOLA QUAD.MD.2096 1	-
89950	CORRENTE FUNDIDA MOD. 2077	-
		-

Cód. Do Bem	Descrição do Bem	Valor Líquido do Bem
	monial: 1322154 - VAGOES E LOC	
595	VLR REF RI 1080285 - BALANCA FERROVIARIA	113.026,80
336	RI-1080250 REFORMA GERAL LOCOMOTIVA 7202	85.307,18
957203	MOTOR DE LOCOMOTIVA E SISTEMA	27.288,31
89921	GERADOR AUX. GM MOD.SD 38-2 RE	-
957000	VAGAO PLATAFORMA COBRASMA S-12	-
957001	VAGAO PLATAFORMA COBRASMA S-12	-
957002	VAGAO PLATAFORMA COBRASMA S-12	-
957003	VAGAO PLATAFORMA COBRASMA S-12	-
957004	VAGAO PLATAFORMA COBRASMA S-12	-
957005	VAGAO PLATAFORMA COBRASMA S-12	-
957006	VAGAO PLATAFORMA COBRASMA S-12	-
957007	VAGAO PLATAFORMA COBRASMA S-12	-
957008	VAGAO PLATAFORMA COBRASMA S-12	-
957009	VAGAO PLATAFORMA COBRASMA S-12	-
957010	VAGAO PLATAFORMA COBRASMA S-12	-
957011	VAGAO PLATAFORMA COBRASMA S-12	-
957012	VAGAO PLATAFORMA COBRASMA S-12	-
957013	VAGAO PLATAFORMA COBRASMA S-12	-
957014	VAGAO PLATAFORMA COBRASMA S-12	-
957015	VAGAO PLATAFORMA COBRASMA S-12	-
957016	VAGAO PLATAFORMA COBRASMA S-12	-
957017	VAGAO PLATAFORMA COBRASMA S-12	-
957018	VAGAO PLATAFORMA COBRASMA S-12	-
957019	VAGAO PLATAFORMA COBRASMA S-12	-
957020	VAGAO PLATAFORMA COBRASMA S-12	-
957021	VAGAO PLATAFORMA COBRASMA S-12	-
957022	VAGAO PLATAFORMA COBRASMA S-12	-
957023	VAGAO PLATAFORMA COBRASMA S-12	-
957024	VAGAO PLATAFORMA COBRASMA S-12	-
957025	VAGAO PLATAFORMA COBRASMA S-12	-
957026	VAGAO PLATAFORMA COBRASMA S-12	-
957027	VAGAO PLATAFORMA COBRASMA S-12	-
957028	VAGAO PLATAFORMA COBRASMA S-12	-
957029	VAGAO PLATAFORMA COBRASMA S-12	-
957030	VAGAO PLATAFORMA COBRASMA S-12	-
957031	VAGAO PLATAFORMA COBRASMA S-12	-
957032	VAGAO PLATAFORMA COBRASMA S-12	-
957033	VAGAO PLATAFORMA COBRASMA S-12	-
957034	VAGAO PLATAFORMA COBRASMA S-12	-
957035	VAGAO PLATAFORMA COBRASMA S-12	-
957036	VAGAO PLATAFORMA COBRASMA S-12	-
957037	VAGAO PLATAFORMA COBRASMA S-12	-
957038	VAGAO PLATAFORMA COBRASMA S-12	-
957039	VAGAO PLATAFORMA COBRASMA S-12	-
957040	VAGAO PLATAFORMA COBRASMA S-12	-
957041	VAGAO PLATAFORMA COBRASMA S-12	-
957042	VAGAO PLATAFORMA COBRASMA S-12	-
957043	VAGAO PLATAFORMA COBRASMA S-12	-
957044	VAGAO PLATAFORMA COBRASMA S-12	-
957045	VAGAO PLATAFORMA COBRASMA S-12	-
957046	VAGAO PLATAFORMA COBRASMA S-12	-
957047	VAGAO PLATAFORMA COBRASMA S-12	-
957048	VAGAO PLATAFORMA COBRASMA S-12	-
957049	VAGAO PLATAFORMA COBRASMA S-12	-
957050	VAGAO PLATAFORMA COBRASMA S-12	-
957051	VAGAO PLATAFORMA COBRASMA S-12	-
957052	VAGAO PLATAFORMA COBRASMA S-12	-
957053	VAGAO PLATAFORMA COBRASMA S-12	-
957054	VAGAO PLATAFORMA COBRASMA S-12	-
957055	VAGAO PLATAFORMA COBRASMA S-12	-

957056	VAGAO PLATAFORMA COBRASMA S-12	-
957057	VAGAO PLATAFORMA COBRASMA S-12	-
957058	VAGAO PLATAFORMA COBRASMA S-12	-
957059	VAGAO PLATAFORMA COBRASMA S-12	-
957060	VAGAO PLATAFORMA COBRASMA S-12	-
957061	VAGAO PLATAFORMA COBRASMA S-12	-
957062	VAGAO PLATAFORMA COBRASMA S-12	-
957063	VAGAO PLATAFORMA COBRASMA S-12	-
957064	VAGAO PLATAFORMA COBRASMA S-12	-
957065	VAGAO PLATAFORMA COBRASMA S-12	-
957066	VAGAO PLATAFORMA COBRASMA S-12	-
957067	VAGAO PLATAFORMA COBRASMA S-12	-
957068	VAGAO PLATAFORMA COBRASMA S-12	-
957069	VAGAO PLATAFORMA COBRASMA S-12	-
957070	VAGAO PLATAFORMA COBRASMA S-12	-
957071	VAGAO PLATAFORMA COBRASMA S-12	-
957072	VAGAO PLATAFORMA COBRASMA S-12	-
957073	VAGAO PLATAFORMA COBRASMA	-
957074	VAGAO PLATAFORMA COBRASMA	-
957075	VAGAO PLATAFORMA COBRASMA	-
957076	VAGAO PLATAFORMA COBRASMA	-
957077	VAGAO PLATAFORMA COBRASMA	-
957078	VAGAO PLATAFORMA COBRASMA	-
957079	VAGAO PLATAFORMA COBRASMA	-
957080	VAGAO PLATAFORMA COBRASMA	-
957081	VAGAO PLATAFORMA COBRASMA	-
957201	LOCOMOTIVA GH-SD 38	-
957202	LOCOMOTIVA GH-SD 38	-
957203	MOTOR DE LOCOMOTIVA E SISTEMA	269.708,07
957204	RODEIROS E ROLAMENTOS DE VAGÕES	1.203,30
		496.533,66

Cód. Do Bem	Descrição do Bem	Valor Líquido do Bem
	Conta Patrimonial: 1322155 - EQUIPAMENTOS	
280702	BOMBA BOOSTER COMPLETA P/DESAE	9.416,22
280701	TORRE DE SECAGEM DE CLORO	18.048,16
		27.464,38

Cód. Do Bem	Descrição do Bem	Valor Líquido do Bem
	Conta Patrimonial: 1322156 - LANCHAS E MO	
381	MOTOR DE POPA YAMAHA 90 HP MOD. 90 AETOL	0,01
382	MOTOR DE POPA YAMAHA 90 HP MOD. 90 AETOL	0,01
417	MOTOR DE POPA 90 HP 2T YAMAHA MOD. AETOL	0,01
739	MOTOR DE POPA 90 HP 2T YAMAHA MOD. AETOL	0,01
124270	SEMI REBOQUE P/VOADEIRA	-
124270	LANCHA - MONTAGEM	-
124270	LANCHA - COMPLEMENTO	-
124270	LANCHA - COMPLEMENTO	-
124270	LANCHA - COMPLEMENTO	-
124270	LANCHA - COMPLEMENTO	-
124284	BARCO DE ALUMINIO LEVEFORT - C	0,01
124285	BARCO DE ALUMINIO LEVEFORT - C	0,01
124286	BARCO DE ALUMINIO LEVEFORT - C	0,01
124287	MOTOR DE POPA MARCA YAMAHA 40	0,01
124288	01 MOTOR DE POPA 40HP A SER UT	0,01
124273	MOTOR POPA YAMAHA 15 HP	0,01
124274	MOTOR POPA YAMAHA 15 HP	0,01
124275	MOTOR POPA YAMAHA 15 HP	0,01
124276	MOTOR POPA YAMAHA 15 HP	0,01
124277	MOTOR POPA YAMAHA 15 HP	0,01
124278	BARCO MARCA LEVEFORT- MOD.SQUA	0,01
124279	BARCO MARCA LEVEFORT- MOD.SQUA	0,01
124280	BARCO MARCA LEVEFORT- MOD.SQUA	0,01

124281	BARCO MARCA LEVEFORT- MOD.SQUA	0,01
124282	BARCO MARCA LEVEFORT- MOD.SQUA	0,01
124283	MOTOR POPA YAMAHA 115 HP	0,01
		0,20

Cód. Do Bem	Descrição do Bem	Valor Líquido do Bem
	Conta Patrimonial: 1323101 - MAQS EQPTOS	
160446	BOMBA P/ COMBUSTIVEL FAB. WAYN	-
160447	RESERVATORIO DE OLEO DIESEL D	-
160448	BOMBA P/ COMBUSTIVEL FAB. WAYN	-
160449	BOMBA P/ COMBUSTIVEL FAB. WAYN	-
160450	FILTRO PRENSA DE OLEO DIESEL D	-
160451	TANQUE CILINDRICO HORIZONTAL (0,41
160452	TANQUE CILINDRICO HORIZONTAL (0,41
160453	TANQUE CILINDRICO HORIZONTAL (0,41
160454	TANQUE CILINDRICO HORIZONTAL (0,41
160529	ESTANTE PORTA PALLETS PERFIL T	-
160530	ESTANTE PORTA PALLETS PERFIL T	-
160531	ESTANTE PORTA PALLETS PERFIL T	-
160532	ESTANTE PORTA PALLETS PERFIL T	-
160533	ESTANTE PORTA PALLETS PERFIL T	-
160534	ESTANTE PORTA PALLETS PERFIL T	-
160535	ESTANTE PORTA PALLETS PERFIL T	-
160536	ESTANTE PORTA PALLETS PERFIL T	-
160537	ESTANTE PORTA PALLETS PERFIL T	-
160538	ESTANTE PORTA PALLETS PERFIL T	-
160539	ESTANTE PORTA PALLETS PERFIL T	-
160540	ESTANTE PORTA PALLETS PERFIL T	-
160541	ESTANTE PORTA PALLETS PERFIL T	-
160542	ESTANTE PORTA PALLETS PERFIL T	-
160543	ESTANTE PORTA PECA MATERIAL AC	-
160544	ESTANTE PORTA PECAS MATERIAL A	-
160545	ESTANTE PORTA PNEUS PERFIL I 3	-
160546	ESTANTE PORTA PNEUS PERFIL I 3	-
160547	CARRINHO PLATAFORMA C/ 4 RODAS	-
160548	CARRINHO ESTRUT EM ACO CARBONO	-
160549	CONTAINER EM ACO CARBONO C/ 2	-
160550	BALANCA CONTADORA FAB FILIZOLA	-
160551	BANCADA EM MADEIRA DIM 2000 X	-
160552	CARRINHO PLATAFORMA C/ 4 RODAS	-
160553	CARRINHO PLATAFORMA C/ 4 RODAS	-
160554	CARRINHO PLATAFORMA C/ 4 RODAS	-
160555	CARRINHO PLATAFORMA C/ 4 RODAS	-
160556	CARRINHO PLATAFORMA C/ 4 RODAS	-
160557	BANCADA EM MADEIRA C/ 1 PRATEL	-
160559	BALANCA DE PLATAFORMA FAB FILI	-
160560	PALETEIRA MANUAL HIDRAULICA CA	-
160561	PALETEIRA MANUAL HIDRAULICA CA	-
160562	CARRINHO EM ACO C/ 2 PRATELEIR	-
160563	CARRINHO EM ACO C/ 2 PRATELEIR	-
160564	CARRINHO EM ACO C/ 2 PRATELEIR	-
160565	CARRINHO EM ACO C/ 2 PRATELEIR	-
160566	CARRINHO EM ACO C/ 2 PRATELEIR	-
160567	CARRINHO EM ACO C/ 2 PRATELEIR	-
160568	PALETEIRA HIDRAULICA MANUAL CA	-
160569	CARRINHO PLATAFORMA FABR TRUCK	-
160570	ESTANTE PORTA PECAS PERFIL L 3	-
160571	ESTANTE PORTA PECAS PERFIL L 3	-
160572	ESTANTE PORTA PECAS PERFIL L 3	-
160573	ESTANTE PORTA PECAS PERFIL L 3	-
160574	ESTANTE PORTA PECAS PERFIL L 3	-
160575	ESTANTE PORTA PECAS PERFIL L 3	-
160576	ESTANTE PORTA PECAS PERFIL L 3	-

160577	ESTANTE PORTA PECAS PERFIL L 3	-
160578	ESTANTE PORTA PECAS PERFIL L 3	-
160579	ESTANTE PORTA PECAS PERFIL L 3	-
160580	ESTANTE PORTA PECAS PERFIL L 3	-
160581	ESTANTE PORTA PECAS PERFIL L 3	-
160582	ESTANTE PORTA PECAS PERFIL L 3	-
160583	ESTANTE PORTA PECAS PERFIL L 3	-
160584	ESTANTE PORTA PECAS PERFIL L 3	-
160585	CARRINHO PLATAFORMA C/ 4 RODIZ	-
160586	CARRINHO C/ 1 PRATELEIRA 3 ROD	-
160587	NOBREAK FABR BK CONTROLES ELET	-
160588	PAINEL ELETRICO DE ILUMINACAO	-
160589	PAINEL ELETRICO DE ILUMINACAO	-
160590	PAINEL ELETRICO DE ILUMINACAO	-
160591	BALANCA DE BANCADA FABR FILIZO	-
160592	ESTANTE EM ACO PERFIL L C/ 03	-
160593	ESTANTE EM ACO PERFIL L C/ 3 P	-
160594	CARRINHO C/ 1 PRATELEIRA 3 ROD	-
160595	CARRINHO PLATAFORMA FABR TRUCK	-
160596	CARRINHO PLATAFORMA FABR TRUCK	-
160597	CARRINHO PLATAFORMA FABR TRUCK	-
160598	CARRINHO PLATAFORMA FABR TRUCK	-
160599	ESTANTE EM ACO PORTA FERRAMENT	-
160600	ESTANTE EM ACO PORTA FERRAMENT	-
160601	BANCADA EM MADEIRA C/ 01 PRATE	-
160602	BANCADA EM MADEIRA C/ 01 PARAT	-
160603	BANCADA EM MADEIRA C/ 01 PRATE	-
160604	BANCADA EM MADEIRA DIM 3200 X	-
160605	CARRINHO ESTRUT EM ACO INOX C/	-
160606	ESTANTE EM ACO CARBONO PORTA P	-
160607	ESTANTE EM ACO CARBONO PORTA P	-
160608	ESTANTE EM ACO CARBONO PORTA P	-
160609	ASPIRADOR DE PO INDUSTRIAL FAB	-
160610	EXAUSTOR DE PAREDE DIAM 600MM	-
160611	EXAUSTOR DE PAREDE DIAM 600MM	-
160612	EXAUSTOR DE PAREDE DIAM 600MM	-
160613	EXAUSTOR DE PAREDE DIAM 600MM	-
160614	ESTANTE EM ACO C/ 05 PRATELEIR	-
160615	ESTANTE EM ACO C/ 05 PRATELEIR	-
160616	ESTANTE EM ACO C/ 05 PRATELEIR	-
160617	ESTANTE EM ACO C/ 05 PRATELEIR	-
160618	ESTANTE EM ACO C/ 05 PRATELEIR	-
160619	ESTANTE EM ACO C/ 05 PRATELEIR	-
160620	ESTANTE EM ACO C/ 05 PRATELEIR	-
160621	ESTANTE EM ACO C/ 05 PRATELEIR	-
160622	ESTANTE EM ACO C/ 05 PRATELEIR	-
160623	ESTANTE EM ACO C/ 9 PRATELEIRA	-
160624	ESTANTE EM MADEIRA C/ 05 PRATE	-
160625	ESTANTE EM ACO C/ 4 PRATELEIRA	-
160626	ESTANTE EM ACO C/ 04 PRATELEIR	-
160627	ESTANTE EM ACO C/ 4 PRATELEIRA	-
161262	TANQUE CILINDRICO HORIZONTAL R	424,80
161263	TANQUE CILINDRICO HORIZONTAL R	424,80
161264	MEDIDOR VOLUMETRICO FABR SADOL	19,87
161265	BOMBA CENTRIFUGA FABR S CORREI	39,98
161266	BOMBA DE ENGRENAGEM CONEXOES D	6,55
161267	BOMBA DE COMBUSTIVEL FABR DRES	21,71
161268	BOMBA DE COMBUSTIVEL FABR DRES	21,71
161269	TANQUE CILINDRICO HORIZONTAL S	196,73
163563	COMPRESSOR DE AR FAB. WAYNE MO	242,98
163580	BOMBA INDUSTRIAL FAB. WAYNE MO	0,07
163581	BOMBA INDUSTRIAL FAB. WAYNE MO	0,07
163582	BOMBA INDUSTRIAL FAB. WAYNE MO	0,07

163583	FILTRO DE OLEO DIESEL FAB. FIL	-
163584	TANQUE SUBTERRANEO MAT. ACO CA	416,96
163585	TANQUE SUBTERRANEO MAT. ACO CA	416,96
163586	TANQUE SUBTERRANEO MAT. ACO CA	416,96
163587	TANQUE SUBTERRANEO MAT. ACO CA	416,96
163588	CALIBRADOR P/ FIRICAO DE BOMBA	36,32
163589	BOMBA CENTRIFUGA FLUIDO AGUA D	10,65
163590	MEDIDOR VOLUMETRICO FAB. GILBA	99,65
163591	QUADRO DE COMANDO P/ ACIONAMEN	13,45
164361	ESTANTE PORTA PALLETS MAT. ACO	-
164362	ESTANTE PORTA PALLETS MAT. ACO	-
164363	ESTANTE PORTA PALLETS MAT. ACO	-
164364	ESTANTE PORTA PALLETS MAT. ACO	-
164365	ESTANTE PORTA PALLETS MAT. ACO	-
164366	ESTANTE PORTA PALLETS MAT. ACO	-
164367	ESTANTE PORTA PELLETS MAT. ACO	-
164368	ESTANTE PORTA PELLETS MAT. ACO	-
164369	ESTANTE PORTA PELLETS MAT. ACO	-
164370	ESTANTE PORTA PELLETS MAT. ACO	-
164371	ESTANTE PORTA PELLETS MAT. ACO	-
164372	ESTANTE PORTA PELLETS MAT. ACO	-
164373	ESTANTE PORTA PELLETS MAT. ACO	-
164374	ESTANTE PORTA PELLETS MAT. ACO	-
164375	ESTANTE PORTA PELLETS MAT. ACO	-
164376	ESTANTE PORTA PELLETS MAT. ACO	-
164377	ESTANTE PORTA PELLETS MAT. ACO	-
164378	ESTANTE PORTA PELLETS MAT. ACO	-
164379	ESTANTE PORTA PELLETS MAT. ACO	-
164380	ESTANTE PORTA PELLETS MAT. ACO	-
164381	ESTANTE PORTA PELLETS MAT. ACO	-
164382	ESTANTE PORTA PELLETS MAT. ACO	-
164383	ESTANTE PORTA PELLETS MAT. ACO	-
164384	ESTANTE PORTA PALLETS MAT. ACO	-
164385	ESTANTE PORTA PELLETS MAT. ACO	-
164386	ESTANTE PORTA PALLETS MAT. ACO	-
164387	ESTANTE PORTA PALLETS MAT. ACO	-
164388	ESTANTE PORTA PALLETS MAT. ACO	-
164389	ESTANTE PORTA PALLETS MAT. ACO	-
164390	ESTANTE PORTA PALLETS MAT. ACO	-
164391	ESTANTE PORTA PALLETS MAT. ACO	-
164392	ESTANTE PORTA PALLETS MAT. ACO	-
164393	ESTANTE PORTA PALLETS MAT. ACO	-
164394	ESTANTE PORTA PALLETS MAT. ACO	-
164395	ESTANTE PORTA PALLETS MAT. ACO	-
164396	ESTANTE PORTA PALLETS MAT. ACO	-
164397	ESTANTE PORTA PALLETS MAT. ACO	-
164398	ESTANTE PORTA PALLETS MAT. ACO	-
164399	ESTANTE PORTA PALLETS MAT. ACO	-
164400	ESTANTE PORTA PALLETS MAT. ACO	-
164401	ESTANTE PORTA PALLETS MAT. ACO	-
164402	ESTANTE PORTA PALLETS MAT. ACO	-
164403	BALANCA DE PRESCISAO C/ MOSTRA	96,75
165219	BOMBA P/ ABASTECIMENTO DE OLEO	48,47
165220	TANQUE P/ OLEO DIESEL SUBTERRA	109,05
165419	ESTANTE PORTA PALLETS MAT. ACO	40,98
165420	ESTANTE PORTA PALLETS ESTRUT.	30,00
165421	ESTANTE PORTA PALLETS ESTRUT.	30,00
165422	PAINEL ELETRICO MAT. ACO CARBO	131,82
990009	INSTALACAO ELETRICA CABLAGEM E	102,73
990010	INSTALACAO ELETRICA CABLAGEM E	27,00
990091	INSTALACAO ELETRICA, CABLAGEM	28,29
990099	INSTALACAO ELETRICA, CABLAGEM	-
990100	TUBULACAO DE PROCESSO REFERENT	-

990101	INSTRUMENTACAO DE PROCESSO REF	-
990113	INSTALACAO ELETRICA, CABLAGEM	18,40
990114	TUBULACAO DE PROCESSO REFERENT	14,90
990115	INSTRUMENTACAO DE PROCESSO REF	27,24
990120	INSTALACAO ELETRICA, CABLAGEM	29,61
990148	INSTALACAO ELETRICA, CABLAGEM	1,72
990151	INSTALACAO ELETRICA, CABLAGEM	0,58
160712	CHAVE BLINDADA FABR MASTIN TIP	-
160713	PAINEL ELETRICO MAT ACO CARBON	0,60
160714	CAMERA FRIGORIFICA ESTRUTURA M	6,49
160715	COMPRESSOR BITZER FRIGOR MOD.V	-
160716	COMPRESSOR BITZER FRIGOR MOD.V	-
160717	PAINEL ELETRICO MAT ACO CARBON	-
160719	CARRINHO DE PLATAFORMA EM ACO	-
160720	CARRINHO DE PLATAFORMA EM MADEI	-
160721	ESTANTE PORTA PALLETS DE MADEI	-
160722	ESTANTE PORTA PALLETS DE MADEI	-
160723	ESTANTE PORTA PALLETS DE MADEI	-
160724	ESTANTE PORTA PALLETS DE MADEI	-
160725	ESTANTE PORTA PALLETS DE MADEI	-
160726	ESTANTE PORTA PALLETS DE MADEI	-
160727	ESTANTE PORTA PALLETS DE MADEI	-
160728	ESTANTE PORTA PALLETS DE MADEI	-
160729	ESTANTE PORTA PALLETS DE MADEI	-
160730	ESTANTE PORTA PALLETS DE MADEI	-
160731	ESTANTE PORTA PALLETS DE MADEI	-
160732	PAINEL DE ILUMINACAO MAT ACO C	-
160733	DESTILADOR DE AGUA FABR STOKES	-
160734	ESTUFA ELETRICA FABR BOEKEL PO	-
160737	MOINHO DE MARTELO DIM MESA 420	0,17
160738	MISTURADOR CILINDRICO VERTICAL	0,18
160739	BOMBA CENTRIFUGA FABR KSB MOD.	-
160740	BOMBA CENTRIFUGA FABR KSB MOD.	-
160741	COMPRESSOR ROODER FABR MYCOM M	0,58
160742	COMPRESSOR ROODER FABR MYCOM M	0,58
160743	CONDENSADOR MAT ACO CARBONO CI	-
160744	CONDENSADOR MAT ACO CARBONO CI	-
160745	PAINEL ELETRICO C/ 2 CHAVES LI	-
160746	PAINEL ELETRICO C/ 2 CHAVES LI	-
160747	CHAVE BLINDADA FABR FURNAS COR	-
160748	SERRA ELETRICA FABR DALPINO CO	0,45
160749	BALANCA DE PLATAFORMA FABR FIL	-
160750	TALHA ELETRICA CAPAC MAXIMA 20	-
160751	TALHA ELETRICA CAPAC MAXIMA 20	-
160752	BALANCA TIPO RODOVIARIA P/ BOV	-
160753	CALDEIRA A LENHA PRESSAO MAXIM	2,18
160754	SECADOR DE FARINHA (DIJESTOR)	1,00
160755	DECANTADOR DE SEBO CILINDRICO	-
160756	ALTOCLAVE A VAPOR CILINDRICO V	-
160757	MOINHO DE MARTELO P/ FARINHA D	-
161340	MOTO BOMBA FAB. JACUZZI MOD. 7	29,04
990156	INSTALACAO ELETRICA, CABLAGEM	-
990159	INSTALACAO ELETRICA, CABLAGEM	-
160434	CENTRAL DE AR CONDICIONADO FAB	1,60
160435	CENTRAL DE AR CONDICIONADO FAB	0,84
160436	CENTRAL DE AR CONDICIONADO FAB	0,84
160437	CENTRAL DE AR CONDICIONADO FAB	1,89
160438	CENTRAL DE AR CONDICIONADO FAB	1,89
160439	PAINEL ELETRICO MAT.ACO CARBON	1,60
160440	PAINEL ELETRICO MAT.ACO CARBON	-
160441	PAINEL ELETRICO MAT.ACO CARBON	1,66
160442	ESTABILIZADOR DE TENSAO FAB. S	0,31
160443	NOBREAK FAB. ASEA BROWN BOVERI	7,44

160455	GERADOR FAB. CARTEPILLAR MOD.	0,12
160456	GRUPO GERADOR FAB. CATERPILLAR	-
160457	GRUPO GERADOR FAB. CATERPILLAR	0,03
160462	LAVA A JATO FAB. KASTCHER MOD.	-
160463	TANQUE (RESERVATORIO DE OLEO D	-
160464	BOMBA CENTRIFUGA FAB. HERO MOD	-
160465	PAINEL ELETRICO DE COMANDO MAT	-
160466	PAINEL ELETRICO DE COMANDO C/	-
160467	PAINEL ELETRICO DE COMANDO C/	-
160468	PAINEL ELETRICO DE COMANDO C/	-
160469	PAINEL ELETRICO DE COMANDO C/	-
160470	PAINEL ELETRICO DE COMANDO MAT	-
160477	BANCADA EM MADEIRA C/ TAMPO RE	-
160478	MULTIMETRO FAB. ICEL MOD. SK-1	-
160479	BANCADA EM MADEIRA C/ TAMPO RE	-
160480	BANCADA EM MADEIRA C/ TAMPO RE	-
160483	BANCADA EM MADEIRA C/ 3 GAVETA	-
160484	BANCADA EM MADEIRA C/ 4 GAVETA	-
160485	MILTIMETRO FAB. ATP-HITEC MOD.	-
160486	GERADOR DE AUDIO FAB. HEATHAIT	-
160488	PAINEL ELETRICO DE ILUMINACAO	-
160489	RETIFICADOR DE SOLDA FAB. BAMB	-
160490	BANCADA EM MADEIRA C/ 1 PRATEL	-
160491	RETIFDICADOR DE SOLDA GS575MM	-
160492	MACACO HIDRAULICO TIPO GIRAFÁ	-
160494	FURADEIRA DE COLUNA FAB. HELMO	-
160496	PAINEL ELETRICO DE COMANDO MAT	-
160497	PAINEL ELETRICO DE COMANDO MAT	-
160498	BANCADA EM MADEIRA DIM 1500 X	-
160499	BANCADA EM MADEIRA DIM 1500 X	-
160500	CARRINHO PLATAFORMA EM MADEIRA	-
160501	CARRINHO PLATAFORMA EM MADEIRA	-
160502	BANCADA EM MADEIRA C/ 2 GAVETA	-
160503	BANCADA EM MADEIRA C/ 2 GAVETA	-
160504	BANCADA EM MADEIRA C/ 2 GAVETA	-
160505	BANCADA EM MADEIRA C/ 2 GAVETA	-
160506	BANCADA EM MADEIRA C/ 2 GAVETA	-
160507	BANCADA EM MADEIRA C/ 2 GAVETA	-
160508	BANCADA EM MADEIRA C/ 2 GAVETA	-
160509	BANCADA EM MADEIRA C/ 2 GAVETA	-
160511	BOBINADEIRA DE ROTOR DE MOTOR	-
160512	BIGORNA 100KG	-
160513	COMPRESSOR DE AR FAB. WAYNE C/	-
160514	LAVADORA FAB. KARTCHER MOD. HD	-
160515	CONJUNTO DE SOLDA OXI ACETILEN	-
160518	PAINEL ELETRICO DE COMANDO MAT	4,20
160519	TANQUE (RESERVATORIO DE DIESEL	-
160520	GERADOR FAB. CARTEPILLAR MOD.	0,12
160521	GERADOR FAB. CARTEPILLAR MOD.	0,12
160522	GRUPO GERADOR FAB. CATERPILLAR	0,03
160523	GRUPO GERADOR FAB. CATERPILLAR	0,03
160927	ESTUFA PARA ELETRODOS C/ 1 POR	-
160928	BANCADA EM ACO CARBONO C/ 2 PO	0,11
160929	MORSA SOMAR N. 08	-
160930	BANCADA EM ACO CARBONO DIM. 30	-
160931	CONJUNTO DE SOLDA OXI ACETILEN	-
160932	RETIFICADOR DE SOLDA CAPAC. 37	0,11
160933	RETIFICADOR DE SOLDA 275A	-
160934	CARREGADOR DE BATERIA FAB. TRA	-
160935	BANCADA EM ACO CARBONO DIM. 22	0,02
160936	BANCADA EM MADEIRA C/ 1 PRATEL	-
160937	BANCADA EM MADEIRA C/ 1 PRATEL	-
160938	BANCADA EM MADEIRA C/ 1 PRATEL	-

160939	BANCADA EM MADEIRA DIM. 2000X1	-
160940	MACACO HIDRAULICO PORTA DIFERE	0,04
160941	PRENSA HIDRAULICA FAB. EVA CAP	0,18
160946	PORTICO MOVEI COMP. 2500MM ALT	-
160947	MORSA N. 06	0,36
160948	BANCADA EM ACO CARBONO DIM. 45	0,14
160949	CARRINHO DE MANUTENCAO MAT.ACO	-
160950	MACACO HIDRAULICO PORTA CAMBIO	0,11
160951	BANCADA EM MADEIRA C/ 1 PRATEL	-
160952	PAINEL ELETRICO DE ILUMINACAO	-
160956	COMPRESSOR DE AR FAB. WAYNE MO	-
160957	CONJUNTO DE SOLDA OXI-ACETILEN	-
160958	CONJUNTO DE SOLDA OXI-ACETILEN	-
160959	MORSA N. 08	-
160960	BANCADA EM ACO CARBONO DIM. 15	-
160980	ESMERIL DE BANCADA DUPLO REBOL	-
160981	FURADEIRA DE BANCADA MANDRIL D	-
160983	BANCADA PARA TESTE EM BICO INJ	0,16
160984	FURADEIRA MANUAL ELETRICA FAB.	0,14
160985	MORSA SOMAR N. 08	-
160986	BANCADA EM ACO CARBONO DIM. 30	-
160987	BANCADA EM MADEIRA DIM. 2000X1	-
160988	MORSA MODULAR N. 08	-
160989	BANCADA EM ACO CARBONO DIM. 20	-
161019	SERRA CIRCULAR DE BANCADA DIAM	-
161020	MOTO ESMERIL DUPLO REBOLO DE B	0,43
161021	MORSA NUM. 6	0,36
161035	FURADEIRA DE BANCADA FAB. ROCK	-
161036	BIGORNA 15KG	0,23
161037	CHANFRADOR DE SERRA DE FITA C/	-
161038	MOTO ESMERIL DUPLO REBOLO DE B	0,43
161039	MORSA SOMAR NUM. 8	0,25
161040	BIGORNA 80KG	-
161041	SERRA ALTERNATIVA FAB. FRANHO	-
161042	COMPRESSOR DE AR FAB. ROGER C/	-
161043	GERADOR DE SOLDA FAB. BAMBOZZI	-
161044	BETONEIRA FAB. MECANICA ALFA C	-
161045	BETONEIRA FAB. MECANICA ALFA C	-
161046	TALHA MANUAL FAB. BERG STEEL C	-
161047	CONJUNTO DE SOLDA OXI ACETILEN	-
161048	TALHA MANUAL FAB. BERG STEEL C	0,20
161049	VIBRADOR CAPAC. 800KG MAT. ACO	-
161050	MORSA SOMAR NUM. 8	-
161051	PAINEL ELETRICO C/ 3 AMPERIMET	-
161052	PAINEL ELETRICO C/ 4 BOTOEIRAS	114,15
161053	PAINEL ELETRICO C/3 AMP. ESCAL	-
161054	TANQUE PARA OLEO DIESEL CILIND	-
161060	PLAINA FAB. FORRASA LARG. DA F	-
161061	MORSA FAB. SCHULZ N. 08	0,12
161062	DESEMPENADEIRA C/ 2 FACAS LARG	20,79
161063	COMPRESSOR DE AR FAB. WAYNE C/	-
161064	LAMINADEIRA ROTATIVA FAB. PREC	326,09
161065	SERRA CIRCULAR DE COLUNA FABR	2,22
161066	ESMERILHADEIRA DE BANCADA C/ R	-
161067	FURADEIRA HORIZONTAL DE COLUNA	22,06
161068	TUPIA/RESPIGADEIRA FABR INVICT	-
161069	DESEMPENADEIRA C/ 2 FACAS LARG	20,79
161070	DESENGROSSADEIRA FABR INVICTA	-
161071	SERRA CIRCULAR FABR INVICTA DI	-
161072	SERRA DE FITA VERTICAL DE COLU	34,89
161074	SERRA CIRCULAR FABR INVICTA DI	-
161075	LIXADEIRA DE FITA HORIZONTAL P	-
161077	SERRA DE FITA VERTICAL FABR IN	-

161078	TUPIA FABR INVICTA DIM MESA 10	-
161079	DESEMPENADEIRA C/ 2 FACAS LARG	-
161080	DESEMPENADEIRA C/ 2 FACAS LARG	-
161081	SERRA CIRCULAR FABR INVICTA DI	-
161083	TUPIA FABR INVITA DIM MESA 100	-
161084	SERRA CIRCULAR FABR INVICTA DI	-
161085	FURADEIRA HORIZONTAL FABR INVI	-
161086	TUPIA FABR ROCKWELL DIM MESA 7	0,44
161087	DESENGROSSADEIRA FABR INVICTA	34,27
161088	SERRA DE CORTE RAPIDO CIRCULAR	-
161089	SERRA CIRCULAR FABR INVICTA DI	-
161090	SERRA DE CORTE RAPIDO CIRCULAR	-
163388	GRUPO GERADOR FAB. CATERPILLAR	-
163630	GRUPO GERADOR FAB. CATERPILLAR	-
953734	GRUPO GERADOR FAB. STNAC POT 3	5,04
990002	INSTALACAO ELETRICA CABLAGEM E	-
990014	INSTALACAO ELETRICA CABLAGEM E	-
990017	INSTALACAO ELETRICA CABLAGEM E	-
990018	INSTALACAO ELETRICA CABLAGEM E	-
990020	INSTALACAO ELETRICA CABLAGEM E	-
990021	BOMBA CENTRIFUGA FABR DANCOR M	6,23
990022	GERADOR FABR CARMOS TIPO 913/P	-
990023	PAINEL ELETRICO MAT ACO CARBON	-
990024	REGULADOR DE VOLTAGEM FABR NEG	-
990025	INSTALACAO ELETRICA CABLAGEM E	0,22
990026	BOMBA CENTRIFUGA FABR KSB TIPO	-
990027	TANQUE MAT ACO CARBONO CAPAC D	-
990028	INSTALACAO ELETRICA CABLAGEM E	0,17
990029	TANQUE MAT ACO CARBONO CAPAC 8	-
990030	BOMBA CENTRIFUGA DIAM ROTOR 6P	-
990031	INSTALACAO ELETRICA CABLAGEM E	-
990032	BOMBA CENTRIFUGA FABR KING MOD	6,09
990033	GERADOR FABR NEGRINE TIPO ATRX	129,61
990034	PAINEL ELETRICO MAT ACO CARBON	44,14
990035	INSTALACAO ELETRICA CABLAGEM E	18,83
990036	BOMBA CENTRIFUGA FABR KING MOD	4,63
990037	GERADOR FABR NEGRINE TIPO ATRX	129,61
990038	PAINEL ELETRICO MAT ACO CARBON	44,14
990039	INSTALACAO ELETRICA CABLAGEM E	18,37
990040	PLUVIOMETRO FABR BELFORT MOD.	-
990041	BOMBA CENTRIFUGA FABR KING NUM	0,29
990042	GERADOR FABR CARMOS POT 7 1/2K	-
990043	PAINEL ELETRICO EM MADEIRA C/	0,16
990044	INSTALACAO ELETRICA CABLAGEM E	-
990147	INSTALACAO ELETRICA, CABLAGEM	2,97
990149	INSTALACAO ELETRICA, CABLAGEM	0,32
990150	INSTALACAO ELETRICA, CABLAGEM	0,03
160628	BOMBA DOSADORA CAPAC 500ML/MIN	-
160629	BOMBA DOSADORA CAPAC 500ML/MIN	-
160630	TANQUE CILINDRICO VERTICAL RES	-
160631	MESA DE CONTROLE MAT ACO CARBO	1,24
160632	BOMBA DOSADORA FABR RO-TAU MOD	-
160634	DOSADOR DE CLORO FABR ENGESTRA	-
160635	DOSADOR DE CLORO FABR ENGESTRA	-
160636	BOMBA CENTRIFUGA FABR KSB TIPO	-
160637	BOMBA CENTRIFUGA FABR KSB TIPO	-
160638	BOMBA CENTRIFUGA FABR KSB TIPO	-
160639	BOMBA CENTRIFUGA FABR JACUZZI	-
160640	BOMBA CENTRIFUGA FABR JACUZZI	-
160641	PAINEL ELETRICO DE COMANDO MAT	-
160642	PAINEL ELETRICO DE COMANDO MAT	-
160643	PAINEL ELETRICO DE COMANDO MAT	-
160645	PHMETRO FABR FILSAN MOD 140A	-

160646	TURBIDIMETRO FABR MICRONAL MOD	-
160647	AGITADOR C/ MULTIPLO FABR MILA	1,40
160648	BOMBA CENTRIFUGA MOVEL FABR SC	-
160650	BANCADA EM ACO CARBONO C/ 1 GA	-
160653	RETIFICADOR DE SOLDA 400A	-
160656	BANCADA DE MADEIRA C/ 4 PORTAS	-
160657	BOMBA CENTRIFUGA FABR KSB TIPO	-
160658	BOMBA CENTRIFUGA FABR KSB TIPO	-
160659	BOMBA CENTRIFUGA FABR KSB TIPO	-
160660	BOMBA CENTRIFUGA FABR KSB TIPO	-
160661	BOMBA CENTRIFUGA DIAM DO ROTOR	-
160662	PAINEL ELETRICO DE COMANDO MAT	0,43
160663	PAINEL ELETRICO DE COMANDO MAT	0,43
160664	PAINEL ELETRICO DE COMANDO MAT	0,43
160665	PAINEL ELETRICO DE COMANDO MAT	0,43
160666	PAINEL ELETRICO MAT ACO CARBON	-
160667	PAINEL ELETRICO DE COMANDO MAT	0,43
160668	TALHA MECANICA FABR BERG STILL	-
160670	EXAUSTOR DE PAREDE DIAM 600MM	-
160671	BALANCA DE PLATAFORMA FABR FIL	-
160672	BALANCA DE PLATAFORMA FABR FIL	-
160673	CARRINHO PLATAFORMA C/ 4 RODIZ	-
160674	CARRINHO PLATAFORMA C/ 4 RODIZ	-
160675	CARRINHO PLATAFORMA C/ RODIZIO	-
160677	CARRINHO PLATAFORMA C/ RODIZIO	-
160678	SOLDADORA DE PLASTICOS FABR MA	-
160679	SELOFANADEIRA FABR SUNNYVALE M	-
160680	BALANCA DE BANCADA DIGITAL FAB	-
160681	BALANCA DE PLATAFORMA FABR FIL	-
160682	COMPRESSOR MDE REFRIGERACAO FA	-
160683	COMPRESSOR DE REFRIGERACAO FAB	-
160684	COMPRESSOR DE REFRIGERACAO FAB	-
160685	COMPRESSOR DE REFRIGERACAO FAB	-
160686	COMPRESSOR DE REFRIGERACAO FAB	-
160687	COMPRESSOR DE REFRIGERACAO FAB	-
160688	COMPRESSOR DE REFRIGERACAO FAB	-
160689	COMPRESSOR DE REFRIGERACAO FAB	-
160690	COMPRESSOR DE REFRIGERACAO FAB	-
160691	COMPRESSOR DE REFRIGERACAO FAB	-
160692	BALANCA DE BANCADA DIGITAL FAB	-
160693	BALANCA DE BANCADA DIGITAL FAB	-
160694	BALANCA DE BANCADA DIGITAL FAB	-
160695	SELOFANADEIRA FABR SUNNYVALE M	-
160696	BALANCA DE BANCADA DIGITAL FAB	-
160697	BALANCA DE BANCADA DIGITAL FAB	-
160698	CONJUNTO DE 16 VENTILADORES DE	-
160758	TRANSMISSOR DE FM RACK FABR	2,87
160759	TRANSMISSOR DE TV RACK FABR	1,06
160760	VIDEO CASSETE FABR SONY MOD SL	-
160761	VIDEO CASSETE FABR SONY MOD SL	-
160762	TAPE DECK FABR SONY MOD TC-FX3	-
160763	AM/FM TUNER FABR GRADIENTE MOD	-
160764	TOCA DISCO FABR CSR	-
160765	MESA AUDIO FABR.SCALA 8 CANAIS	0,23
160766	AUDIO PROCESSADOR STEREO FABR	-
160768	MIXADOR DE AUDIO STEREO FABR N	-
160769	TAPE DECK FABR SONY MOD PC-134	-
160770	CAIXA ACUSTICA FABR FRAN POT 8	-
160771	CAIXA ACUSTICA FABR FRAN POT 8	-
160772	TRANSMISSOR DE TV FABR LINEAR	0,08
160773	RETRANSMISSOR DE TV FABR LINEA	1,22
160774	TRANSMISSOR DE TV FABR TELAVO	3,86
160775	TRANSMISSOR DE TV FABR TELAVO	1,37

160776	ESTABILIZADOR DE TENSÃO FABR K	-
160777	ESTABILIZADOR DE TENSÃO FABR K	-
160779	SATELITE VIDEO RESIDA FABR LIN	-
160780	SATELITE VIDEO RESIDA FABR LIN	-
160781	SATELITE VIDEO RESIDA FABR LIN	-
160782	SATELITE VIDEO RESIVER FABR LI	-
160783	COMUTADOR DE AUDIO PERIDIO FAB	-
160784	DISTRIBUTION ANPLIFIER FABR RA	-
160785	VIDEO CASSETE FABR PANASONIC P	-
160786	VIDEO CASSETE FABR TOSHIBA MOD	-
160787	VIDEO CASSETE FABR TOSHIBA MOD	-
160788	SATELITE RESIVER FABR TECSAT	-
160789	MONITOR DE TV FABR PANASONIC M	-
160790	MONITOR DE TV FABR PANASONIC M	-
160791	TELEVISOR EM CORES FAB. PHILIP	-
160792	TELEVISOR EM CORES FAB. PHILIP	-
160793	TELEVISOR EM CORES FAB. PHILIP	-
160794	TELEVISOR EM CORES FAB. PHILIP	-
160795	TELEVISOR EM CORES FAB. PHILIP	-
160796	TELEVISOR EM CORES FAB. PHILIP	-
160797	VIDEO CASSETE FAB. PANASSONIC	-
160798	VIDEO CASSETE FAB. PANASSONIC	-
160799	GERADOR DE CARACTERES FAB. SON	1,17
160800	VIDEO ETITING PROCESSOR FAB. J	-
160801	FILMADORA FAB. PANASSONIC MOD.	0,20
160802	TRANCOVER FAB. TECNOVIDEO MOD	-
160803	TOCA DISCO FAB. TOSHIBA MOD. S	-
160804	MICROFONE FAB. LESSON MOD. SN5	-
160805	GRUPO GERADOR FAB. NEGRINI TIP	0,02
160806	TANQUE DE OLEO DIESEL MAT.ACO	-
160807	ANTENA PARABOLICA FAB. HERO CO	-
160808	TORRE TRIANGULAR ESTAIADA PERF	0,60
160809	ANTENA LOG PERIODICA DIRECIONA	-
160810	ANTENA LOG PERIODICA DIRECIONA	-
160811	ANTENA LOG PERIODICA DIRECIONA	-
160812	ANTENA LOG PERIODICA DIRECIONA	-
160813	ANTENA LOG PERIODICA DIRECIONA	-
160814	ANTENA LOG PERIODICA DIRECIONA	-
160815	ANTENA LOG PERIODICA DIRECIONA	-
160816	ANTENA LOG PERIODICA DIRECIONA	-
160817	ANTENA LOG PERIODICA DIRECIONA	-
160818	ANTENA DE PAINEL C/ 4 BIPOLOS	-
160819	ANTENA DE PAINEL C/ 4 BIPOLOS	-
160820	ANTENA DE PAINEL C/ 4 BIPOLOS	-
160821	ANTENA DE POLARIZACAO CIRCULAR	-
160823	TOCA DISCO FAB. POLYVOX MOD. T	-
160824	TOCA DISCO FAB. CCE MOD. BD200	-
160825	STEREO MIXER FAB. QUASAR MOD.	-
160826	TAPE DECK FAB. SONY MOD. TC206	-
160827	SUPRESSOR DE RUIDOS FAB. CYGNU	-
160828	EQUALIZADOR FAB. DELTA MOD. ED	-
160829	AMPLIFICADOR FAB. PHILIPS MOD.	-
160830	TOCA DISCO E RADIO (2 EM 1) FA	-
160831	MICROFONE (BOLA) FAB. SHURE MO	-
160832	BOMBA CENTRIFUGA FABR JACUZZI	-
160833	FILTRO DE AREIA CILINDRICO VER	0,06
160834	MOTO BOMBA FABR JACUZZI MOD.7H	-
160835	DOSADOR DE CLORO FABR UTIL MOD	-
160836	BOMBA CENTRIFUGA FABR JACUZZI	-
160837	FILTRO DE AREIA CILINDRICO VER	-
160838	MOTO BOMBA FABR JACUZZI DIAM D	-
160839	DOSADOR DE CLORO FABR UTIL MOD	-
160840	VENTILADOR DE TETO ACION POR M	-

160841	VENTILADOR DE TETO ACION POR M	-
160842	VENTILADOR DE TETO ACION POR M	-
160843	VENTILADOR DE TETO ACION POR M	-
160844	VENTILADOR DE TETO ACION POR M	-
160845	VENTILADOR DE TETO ACION POR M	-
160846	VENTILADOR DE TETO ACION POR M	-
160847	VENTILADOR DE TETO ACION POR M	-
160848	VENTILADOR DE TETO ACION POR M	-
160849	VENTILADOR DE TETO ACION POR M	-
160850	VENTILADOR DE TETO ACION POR M	-
160851	VENTILADOR DE TETO ACION POR M	-
160852	VENTILADOR DE TETO ACION POR M	-
160853	VENTILADOR DE TETO ACION POR M	-
160854	VENTILADOR DE TETO ACION POR M	-
160855	VENTILADOR DE TETO ACION POR M	-
160856	VENTILADOR DE TETO ACION POR M	-
161001	BOMBA CENTRIFUGA FABR KSB TIPO	50,91
161002	BOMBA CENTRIFUGA FABR KSB TIPO	46,26
161003	BOMBA CENTRIFUGA FABR KSB TIPO	48,18
161004	MOTO BOMBA FABR JACUZZI MOD.7D	6,25
161005	PAINEL ELETRICO MATERIAL ACO C	110,10
161007	CHAVE BLINDADA FABR CONTINENTA	5,14
161008	ESMERIL DE BANCADA DUPLO REBOL	-
161009	TANQUE DE OLEO DIESEL MATERIAL	-
161011	PAINEL ELETRICO MATERIAL ACO C	-
161012	PAINEL ELETRICO MATERIAL ACO C	-
161013	BOMBA CENTRIFUGA FABR KSB TIPO	-
161014	BOMBA CENTRIFUGA FABR KSB TIPO	-
161015	CARRETA MAQUINA DE SOLDA COM 1	432,08
161016	BALANCA DE PLATAFORMA FABR FIL	44,07
161017	EVAPORADOR RADIADOR FABR TYLER	7,07
161018	TANQUE D AGUA CILINDRICO HORIZ	1.169,25
161022	BOMBA CENTRIFUGA FAB. KSB MOD.	12,05
161023	BOMBA CENTRIFUGA FAB. KSB MOD.	12,05
161024	MOTO BOMBA FAB. JACUZZI MOD. 7	1,39
161025	PAINEL ELETRICO MAT. ACO CARBO	68,49
161027	AGITADOR VERTICAL FAB. AGITEC	45,98
161028	AGITADOR VERTICAL FAB. OMEL TI	109,28
161029	PAINEL ELETRICO MAT. ACO CARBO	75,70
161030	BOMBA CENTRIFUGA FAB. KSB TIPO	-
161031	BOMBA CENTRIFUGA FAB. KSB TIPO	-
161032	PAINEL ELETRICO MAT. ACO CARBO	-
161033	PAINEL ELETRICO MAT. ACO CARB	-
161056	BALANCA TIPO L FAB. FILIZOLA C	-
161057	BALANCA DIGITAL FAB. FILIZOLA	10,86
161058	BALANCA DIGITAL FAB. FILIZOLA	10,86
161059	COMPRESSOR DE AR WAYNE MOD. W8	23,67
161091	COIFA MATERIAL ACO INOX DIM 65	149,08
161092	COIFA MATERIAL ACO INOX DIM 60	-
161093	COIFA MATERIAL ACO INOX DIM 90	-
161094	EXAUSTOR AXIAL DE PAREDE EM AC	0,16
161095	EXAUSTOR AXIAL DE PAREDE EM AC	0,16
161096	EXAUSTOR AXIAL DE PAREDE EM AC	0,16
161097	EXAUSTOR AXIAL DE PAREDE EM AC	0,16
161098	CONDENSADOR DIM 650 X 500 X 40	-
161099	CONDENSADOR DIM 1300 X 300 X 4	-
161100	CONDENSADOR DIM 1300 X 300 X 4	-
161101	CONDENSADOR DIM 650 X 500 X 40	-
161102	BALANCA DE PLATAFORMA FABR FIL	-
161103	UNIDADE DE REFRIGERACAO COMPOS	-
161104	CALDEIRA ELETRICA FABR CALDEIR	-
161105	CALDEIRA ELETRICA FABR CALDEIR	-
161106	AQUECEDOR DE AGUA FABR FABRICA	-

161107	AQUECEDOR DE AGUA FABR FABRICA	-
161108	COMPRESSOR FABR BITZER FRIGOR	-
161109	COMPRESSOR FABR BITZER FRIGOR	-
161110	PAINEL ELETRICO MATERIAL ACO C	-
161111	COMPRESSOR FABR BITZER FRIGOR	-
161112	COMPRESSOR FABR BITZER FRIGOR	-
161114	BOMBA CENTRIFUGA FABR KSB MOD.	-
161115	PAINEL ELETRICO COM 2 AMPERIME	-
161116	TANQUE CILINDRICO HORIZONTAL M	-
161117	BALANCA TIPO L FABR FILIZOLA C	2,00
161118	BALANCA TIPO L FABR FILIZOLA C	1,28
161119	EXAUSTOR AXIAL DE PAREDE DIAM	0,16
161120	EXAUSTOR AXIAL DE PAREDE DIAM	0,16
161121	AQUECEDOR DE AGUA ELETRICA FAB	39,80
161122	CONJUNTO DE 32 VENTILADORES DE	203,22
161154	BALANCA DIGITAL FABR FILIZOLA	16,14
161155	BALANCA DIGITAL FABR FILIZOLA	16,14
161156	BALANCA DE PLATAFORMA FABR FIL	0,32
161157	COMPRESSOR FABR BITZER FRIGOR	-
161158	COMPRESSOR FABR BITZER FRIGOR	-
161159	COMPRESSOR FABR BITZER FRIGOR	-
161160	PAINEL ELETRICO MATERIAL ACO C	0,03
161161	PAINEL ELETRICO MATERIAL ACO C	-
161162	PAINEL ELETRICO MATERIAL ACO C	0,03
161163	SERRA DE CORTE RAPIDO FABR JOI	-
161168	COMPRESSOR DE AR FABR WAYNE M	-
161169	LIXADEIRA DE FITA HORIZONTAL P	-
161170	DESENGROSSADEIRA FABR INVICTA	-
161172	PLAINA DE 1 FACE FABR INVICTA	-
161173	AFIADORA DE FACAS PLANA FABR I	-
161179	BETONEIRA EM ACO CARBONO DIAM	-
161180	BETONEIRA EM ACO CARBONO MANUA	-
161181	LAVADORA DE LOUCAS FABR BONNET	0,23
161182	COIFA MAT ACO INOX DIM 1500 X	-
161183	COIFA MAT ACO INOX DIM 1500 X	0,11
161184	EXAUSTOR DE PAREDE DIAM 500MM	-
161185	COIFA MAT ACO INOX DIM 1600 X	-
161186	LAVA JATO FABR KARCHER MOD.HD	-
161187	LAVADORA DE LOUCA FABR BONNET	0,23
161188	COMPRESSOR BITZER FRIGOR MOD.I	-
161189	COMPRESSOR BITZER FRIGOR MOD.I	-
161190	COMPRESSOR BITZER FRIGOR MOD.V	-
161191	COMPRESSOR BITZER FRIGOR MOD.I	-
161192	COMPRESSOR BITZER FRIGOR MOD.V	-
161193	COMPRESSOR BITZER FRIGOR MOD.	-
161194	PAINEL ELETRICO C/ 12 LAMPADAS	-
161195	CALDEIRA ELETRICA FABR CALDEIR	-
161196	CALDEIRA ELETRICA FABR CALDEIR	-
161197	AQUECEDOR DE AGUA CAPAC 1600L	-
161198	AQUECEDOR DE AGUA CAPAC 1600L	-
161199	RESERVATORIO DE AGUA MAT ACO C	-
161200	TANQUE (DE OLEO) CILINDRICO HO	0,07
161201	PAINEL ELETRICO MAT ACO CARBON	-
161202	PAINEL ELETRICO MAT ACO CARBON	0,63
161203	PAINEL ELETRICO MAT ACO CARBON	-
161204	PAINEL ELETRICO MAT ACO CARBON	0,62
161205	PAINEL ELETRICO MAT ACO CARBON	-
161206	PAINEL ELETRICO MAT ACO CARBON	-
161207	BALANCA DE PLATAFORMA FABR FIL	-
953733	GRUPO GERADOR COM MOTOR DIESEL	-
990015	INSTALACAO ELETRICA CABLAGEM E	16,66
990016	INSTALACAO ELETRICA CABLAGEM E	-
990019	INSTALACAO ELETRICA CABLAGEM E	5,50

990135	INSTALACAO ELETRICA, CABLAGEM	-
990136	INSTALACAO ELETRICA, CABLAGEM	-
990152	INSTALACAO ELETRICA, CABLAGEM	-
990153	INSTALACAO ELETRICA, CABLAGEM	0,30
990154	INSTALACAO ELETRICA, CABLAGEM	-
990155	INSTALACAO ELETRICA, CABLAGEM	-
990157	INSTALACAO ELETRICA, CABLAGEM	-
990158	INSTALACAO ELETRICA, CABLAGEM	0,67
990160	INSTALACAO ELETRICA, CABLAGEM	-
990161	INSTALACAO ELETRICA, CABLAGEM	4,09
990162	INSTALACAO ELETRICA, CABLAGEM	117,80
990163	INSTALACAO ELETRICA, CABLAGEM	-
990164	INSTALACAO ELETRICA, CABLAGEM	8,28
164620	MOTO ESMERIL DE BANCADA C/ DUP	-
164621	TORNO MECANICO FABR.NARDINI MO	-
164622	TORNO MECANICO FABR.INVICTA MO	-
164623	TORNO HORIZONTAL FABR.ROMI MOD	-
164624	TORNO HORIZONTAL FABR.NARDINI	-
164625	MORSA STARRET N.6	-
164627	FREZADORA FABR.ROMI MOD.U-30 C	-
164628	COMPRESSOR DE AR FABR.PRIMAX M	-
164629	PRENSA HIDRAULICA VERTICAL FAB	-
164630	FURADEIRA DE COLUNA FABR.NEWTO	-
164631	PLAINA FABR.MAQUINAS SB CURSO	-
164632	MORSA STARRET N. 6	-
164633	MORSA STARRET N. 6	-
164634	MORSA STARRET N. 6	-
164635	MORSA STARRET N. 6	-
164636	MORSA STARRET N. 6	-
164637	MORSA STARRET N. 6	-
164638	MORSA STARRET N. 6	-
164639	BANCADA MAT.ACO CARBONO C/ 1 G	0,16
164640	BANCADA MAT.ACO CARBONO C/ 1 G	0,16
164641	BANCADA MAT.ACO CARBONO C/ 1 G	0,16
164642	FURADEIRA DE COLUNA FABR.ARMAN	-
164643	MOTO ESMERIL DE BANCADA C/ DUP	-
164644	PAINEL ELETRICO FABR.WESTINGHO	-
164645	PORTICO C/ TALHA MANUAL FABR.B	-
164646	GUILHOTINA ELETRICA FABR.RICET	-
164647	MOTO ESMERIL DE COLUNA C/ DUPL	-
164648	SERRA ALTERNATIVA FABR.CHINELA	-
164649	FURADEIRA DE COLUNA FABR.GALAX	-
164650	MORSA N.6	-
164651	MORSA N.6	-
164652	GUILHOTINA MANUAL LARGURA UTIL	0,16
164653	RETIFICADOR DE SOLDA FABR.WHIT	-
164654	RETIFICADOR DE SOLDA EUTECTIC	-
164655	BIGORNA CAPAC.100 KG	-
990083	INSTALACAO ELETRICA, CABLAGEM	-
165201	TRANSCEPTOR DE RADIO FAB. INDU	100,76
160328	RETIFICADOR DE SOLDA FAB. BAMB	-
160329	CONJUNTO DE SOLDA OXI ACETILEN	-
160331	FURADEIRA DE COLUNA FAB. KONE	-
160333	FURADEIRA DE BANCADA FAB. BLAC	-
160334	CHAVE BLINDADA FAB. FURNAS 200	-
160335	PAINEL ELETRICO DE ILUMINACAO	-
160336	PAINEL ELETRICO DE ILUMINACAO	-
160338	BANCADA EM MADEIRA C/ 1 PRATEL	-
160339	CARRINHO ESTRUT. EM ACO CARBON	-
160340	BANCADA EM MADEIRA C/ 1 PRATEL	-
160341	BANCADA EM MADEIRA C/ 1 PORTA	-
160342	BANCADA EM MADEIRA DIM 2500 X	-
160343	BANCADA EM MADEIRA C/ 1 PORTA	-

160344	PARAFUSADEIRA PNEUMATICA MANUA	-
160347	BANCADA EM MADEIRA 1 GAVETAS E	-
160349	BANCADA EM MADEIRA 1 PRATELEIR	-
160350	PORTICO MOVEL C/ TALHA MECANIC	-
160351	BANCADA EM MADEIRA C/ 1 PORTA	-
160352	BANCADA EM MADEIRA C/ 1 PORTA	-
160353	GIRAFÁ HIDRAULICA CAPAC. 2000K	-
160354	BANCADA EM MADEIRA 1 PRATELEIR	-
160356	MACACO MECANICO PORTA CAMBIO E	-
160357	BANCADA EM MADEIRA C/ 1 PORTA	-
160359	PORTICO MOVEL VAO 3000MM C/ TA	-
160361	ESTANTE PORTA PECAS C/ 4 PRATE	-
160362	ESTANTE PORTA PECAS C/ 4 PRATE	-
160365	TALHA MECANICA FAB. BERG STEEL	-
160367	BANCADA EM ACO CARBONO ESTRUT.	-
160368	MAQUINA PARA DAR PASSOS EM TAM	-
160369	PRESA HIDRAULICA FAB. FAMASA	-
160371	BANCADA PARA LAVAGEM DE PECAS	-
160372	TALHA MECANICA CAPAC. 2TON ALT	-
160373	BOMBA DE ALTA PRESSAO FAB. WAY	-
160374	TANQUE RETANGULAR MAT. ACO CAR	-
160375	EXAUSTOR DE PAREDE DIAM. 500MM	-
160376	EXAUSTOR DE PAREDE DIAM. 500MM	-
160377	BANCADA EM MADEIRA DIM. 2150X6	-
160378	GIRAFÁ HIDRAULICA CAP. 2000K	-
160379	MACACO HIDRAULICO TIPO JACARE	-
160380	BANCADA EM MADEIRA DIM. 2200X7	-
160381	REBITADOR ACION. POR PEDAL	-
160382	MACACO HIDRAULICO TIPO JACARE	-
160383	MACACO HIDRAULICO TIPO JACARE	-
160384	COMPRESSOR DE AR FAB. WAYNE MO	-
160385	COMPRESSOR DE AR FAB. WAYNE C/	-
160386	CHAVE SECCIONADORA FAB. SCHAAK	-
160388	BANCADA EM MADEIRA C/ 1 PORTA	-
160389	MACACO HIDRAULICO TIPO JACARE	-
160390	BANCADA EM MADEIRA 1 PRATELEIR	-
160391	MACACO HIDRAULICO TIPO JACARE	-
160392	BANCADA EM MADEIRA 1 PRATELEIR	-
160393	ELEVADOR ACIMETRICO PARA CARRO	-
160394	MACACO HIDRAULICO TIPO JACARE	-
160395	ELEVADOR ACIMETRICO PARA CARRO	0,36
160396	MACACO HIDRAULICO TIPO JACARE	-
160398	REBITADORA ACION. POR PEDAL	-
160399	BANCADA C/ 1 PORTA E 1 PRATELE	-
160400	BANCADA EM MADEIRA 1 PRATELEIR	-
160401	MACACO HIDRAULICO TIPO JACARE	-
160402	ANALISADOR DE MOTOR FAB. SUN T	1,24
160403	CONJUNTO DE SOLDA OXI-ACETILEN	-
160405	CONJUNTO DE SOLDA OXI-ACETILEN	-
160406	BANCADA EM MADEIRA DIM. 2200X7	-
160407	BANCADA EM MADEIRA DIM. 2200X7	-
160409	MACACO HIDRAULICO TIPO JACARE	-
160410	CONJUNTO DE SOLDA OXI-ACETILEN	-
160411	PORTICO MOVEL C/ TALHA MECANIC	-
160412	GERADOR DE SOLDA FABR BOMBOZZI	-
160413	BANCADA DE MADEIRA C/ 1 PORTA	-
160414	PISTOLA DE PINTURA FABR DEVILL	-
160415	PISTOLA DE PINTURA FABR DEVILL	-
160416	PISTOLA DE PINTURA FABR ARPRES	-
160417	MACACO TIPO JACARE CAPAC 2000K	-
160418	CARREGADOR DE BATERIAS FAB. KI	-
160420	BANCADA EM MADEIRA C/ 4 PORTAS	-
160421	BANCADA EM MADEIRA C/ 4 PORTAS	-

160423	MULTIMETRO HEOKI MOD. 3007 ESC	-
160424	MULTIMETRO FAB. SIMPSOM MOD. 2	-
160425	FREQUENCIMETRO FAB. MEGABRAS M	-
160426	REVISTOR C/ AXIAL FAB. BIRB MO	0,41
160427	MULTIMETRO DIGITAL FAB. SIMPSO	-
160428	GERADOR DE SINAIS FAB. BK PREC	0,02
160430	BANCADA PARA TESTE ELETRONICO	-
160431	MULTIMETRO HEOKI MOD. 3007 ESC	-
160432	VATIMETRO FAB. BIRB MOD. 43500	-
160433	VATIMETRO FAB. SOUNDY MOD. SWR	-
160857	COMPRESSOR DE AR FABR.WAYNE MO	-
160858	MORSA SOMAR N.8	0,25
160859	BANCADA EM ACO CARBONO DIM. 95	-
160860	CONJUNTO DE SOLDA OXIACETILENO	-
160861	BANCADA EM ACO CARBONO DIM 200	-
160863	GRUPO GERADOR FABR.CATERPILLAR	-
160864	GRUPO GERADOR FABR.CATERPILLAR	-
160865	PAINEL ELETRICO C/ 3 AMPER.ESC	-
160866	CHAVE COMPENSADORA FABR.BEGHIN	-
160867	TANQUE CILINDRICO HORIZONTAL M	-
160869	LAVADOR UNIVERSAL FABR.WAYNE C	-
160870	BOMBA MANUAL P/ GRAXA CAPAC.15	0,20
160871	BOMBA PNEUMATICA DE OLEO P/ LU	-
160874	BOMBA PNEUMATICA P/ GRAXA	-
160875	MAQUINA DE SOLDA (CARRETA) FAB	-
160876	MORSA N.8	0,25
160877	BANCADA EM ACO CARBONO ESTRUT.	-
160879	CHAVE BLINDADA FABR.CONTINENTA	0,13
160880	BANCADA MAT.ACO CARBONO ESTRUT	-
160953	BALANCA TIPO L FAB. FILIZOLA C	4,45
160954	CARRINHO DE MANUTENCAO C/ 1 PR	9,31
160955	CARRINHO DE MANUTENCAO C/ 1 PR	9,31
160961	TORQUIMETRO CAPAC. DE 0-600FTY	-
160962	ESMERIL DE COLUNA DUPLO REBOLO	-
160963	BANCADA EM MADEIRA C/ 1 PRATEL	-
160964	TORQUIMETRO ESCALA DE 50-250LB	-
160965	TORQUIMETRO FAB. GEDORE TIPO A	-
160966	TORQUIMETRO FAB. GEDORE TIPO B	-
160967	BANCADA EM ACO CARBONO DIM. 20	-
160968	BANCADA EM MADEIRA C/ 1 PRATEL	-
160969	MORSA MODULAR N. 8	-
160970	MORSA SOMAR N. 8	-
160971	BANCADA EM ACO CARBONO DIM. 20	-
160972	MACACO HIDRAULICO PORTA DIFERE	0,12
160973	RETIFICADOR DE SOLDA MOD. GS37	-
160974	ESTUFA PARA ELETRODOS C/ 1 POR	-
160975	MORSA MODULAR N. 07	0,11
160976	BANCADA EM ACO CARBONO DIM. 11	-
160977	CONJUNTO DE SOLDA OXI-ACETILEN	-
160978	RETIFICADOR DE SOLDA FAB. BAMB	-
160979	CARRINHO PARA MANUTENCAO 5 GAV	-
160990	PAINEL ELETRICO DE ILUMINACAO	-
160991	ESMERIL DE BANCADA DUPLO REBOL	0,40
160992	CALIBRADOR DE PNEUS ESCALA 0-1	0,22
160993	CALIBRADOR DE PNEUS ESCALA 0-1	0,22
160994	MACACO TIPO JACARE CAPAC 2000K	0,10
160995	DISPOSITIVO P/ MONTAGEM E DESM	-
160999	BANCADA EM ACO CARBONO C/ 2 PO	-
161000	MORSA SOMAR N. 06	0,37
161254	ESTANTE EM ACO CARBONO C/ 2 PR	0,16
161255	RETIFICADOR DE SOLDA MOD. GS57	-
161256	ESMERIL DE BANCADA 1/2CV	-
161257	CONJUNTO DE SOLDA OXI-ACETILEN	-

161258	PORTICO MOVEL COMP. 3000MM C/	-
161259	TRANSFORMADOR DE FORCA POT. 75	-
163476	GRUPO GERADOR FABR.CATERPILLAR	-
163554	VULCANIZADORA ELETRICA FAB. EN	-
163555	CALIBRADOR DE PNEUS FAB. WAYNE	-
163556	DESMONTADOR HIDRAULICO DE PNEU	-
163557	MACACO TIPO JACARE CAPAC. 2TON	0,10
163558	MOTO ESMERIL DE CHICOTE ACION.	-
163559	CALIBRADOR DE PNEUS FAB. WAYNE	-
163560	PARAFUSADEIRA PNEUMATICA P/ RO	-
163564	MOTO ESMERIL DE BANCADA C/ DUP	-
163565	MAQUINA DE SOLDA FAB. PRODELEC	-
163566	MORSA NUM. 8	-
163567	CONJUNTO OXI ACETILENO	-
163568	RADIO INTER COMUNICADOR FAB. M	-
163593	ESMERIL DE BANCADA C/ DUPLO RE	-
164557	CALANDRA MANUAL ACION. POR PED	0,15
164558	GUILHOTINA MANUAL ACION. POR P	-
990003	INSTALACAO ELETRICA CABLAGEM E	-
990005	INSTALACAO ELETRICA CABLAGEM E	0,07
990006	INSTALACAO ELETRICA CABLAGEM E	0,08
990104	INSTALACAO ELETRICA, CABLAGEM	-
990105	INSTALACAO ELETRICA, CABLAGEM	-
990122	MAQUINA DE SOLDA (CARRETA) FAB	-
990123	INSTALACAO ELETRICA CABLAGEM E	-
990124	INSTALACAO ELETRICA CABLAGEM E	-
990125	BOMBA PNEUMATICA DE OLEO P/ LU	-
990126	BOMBA PNEUMATICA DE OLEO P/ LU	-
990127	INSTALACAO ELETRICA CABLAGEM E	-
990128	CONJUNTO DE SOLDA OXIACETILENO	-
990129	INSTALACAO ELETRICA CABLAGEM E	-
990143	INSTALACAO ELETRICA, CABLAGEM	-
990144	INSTALACAO ELETRICA, CABLAGEM	-
990145	INSTALACAO ELETRICA, CABLAGEM	-
990146	INSTALACAO ELETRICA, CABLAGEM	-
161280	TANQUE CILINDRICO HORIZONTAL R	-
161281	BOMBA CENTRIFUGA FAB. KSB TIPO	-
161282	BOMBA CENTRIFUGA FAB. KSB TIPO	-
161283	BALANCA DE PLATAFORMA FAB. FIL	-
161286	MOTO BOMBA FAB. JACUZZI MOD. 7	29,04
161287	MOTO BOMBA FAB. JACUZZI MOD. 7	29,04
161289	MOTO BOMBA FAB. JACUZZI MOD. 7	29,04
161290	MOTO BOMBA FAB. JACUZZI MOD. 7	29,04
161291	MOTO BOMBA FAB. JACUZZI MOD. 7	29,04
161292	MOTO BOMBA FAB. JACUZZI MOD. 7	29,04
161293	MOTO BOMBA FAB. JACUZZI MOD. 7	29,04
161294	MOTO BOMBA FAB. JACUZZI MOD. 7	29,04
161295	MOTO BOMBA FAB. JACUZZI MOD. 7	29,04
161296	MOTO BOMBA FAB. JACUZZI MOD. 7	29,04
161297	MOTO BOMBA FAB. JACUZZI MOD. 7	29,04
161298	MOTO BOMBA FAB. JACUZZI MOD. 3	27,25
161299	MOTO BOMBA FAB. JACUZZI MOD. 3	27,25
161300	MOTO BOMBA FAB. JACUZZI MOD. 3	27,25
161301	MOTO BOMBA FAB. JACUZZI MOD. 3	27,25
161302	MOTO BOMBA FAB. JACUZZI MOD. 7	29,04
161303	MOTO BOMBA FAB. JACUZZI MOD. 3	27,25
161305	MOTO BOMBA FAB. JACUZZI MOD. 7	29,04
161306	MOTO BOMBA FAB. JACUZZI MOD. 3	27,25
161307	MOTO BOMBA FAB. JACUZZI MOD. 3	27,25
161308	MOTO BOMBA FAB. JACUZZI MOD. 7	29,04
161309	MOTO BOMBA FAB. JACUZZI MOD. 7	29,04
161310	MOTO BOMBA FAB. JACUZZI MOD. 7	29,04
161311	MOTO BOMBA FAB. JACUZZI MOD. 7	29,04

161312	MESA BATEDORA P/ ENCHIMENTO DE	0,27
161313	MOTO BOMBA FAB. JACUZZI MOD. 7	29,04
161314	MOTO BOMBA FAB. JACUZZI MOD. 7	29,04
161315	MOTO BOMBA FAB. JACUZZI MOD. 7	29,04
161316	MOTO BOMBA FAB. JACUZZI MOD. 7	29,04
161317	CHAVE BLINDADA FAB. MASTIN 100	6,43
161318	CHAVE BLINDADA FAB. MASTIN 100	6,43
161319	MOTO BOMBA FAB. JACUZZI MOD. 7	29,04
161321	MOTO BOMBA FAB. JACUZZI MOD. 7	29,04
161322	MOTO BOMBA FAB. JACUZZI MOD. 7	29,04
161323	CHAVE BLINDADA FAB. MASTIN 100	6,43
161324	CHAVE BLINDADA FAB. MASTIN 100	6,43
161325	MOTO BOMBA FAB. JACUZZI MOD. 7	29,04
161326	MOTO BOMBA FAB. JACUZZI MOD. 7	29,04
161327	MOTO BOMBA FAB. JACUZZI MOD. 7	29,04
161328	MOTO BOMBA FAB. JACUZZI MOD. 7	29,04
161329	MOTO BOMBA FAB. JACUZZI MOD. 7	29,04
161330	MOTO BOMBA FAB. JACUZZI MOD. 7	29,04
161331	MOTO BOMBA FAB. JACUZZI MOD. 7	29,04
161332	MOTO BOMBA FAB. JACUZZI MOD. 7	29,04
161333	MOTO BOMBA FAB. JACUZZI MOD. 7	29,04
161334	CHAVE BLINDADA FAB. MASTIN 100	6,43
161335	MOTO BOMBA FAB. JACUZZI MOD. 7	29,04
161336	MOTO BOMBA FAB. JACUZZI MOD. 7	29,04
161337	CHAVE BLINDADA FAB. MASTIN 100	6,43
161338	MOTO BOMBA FAB. JACUZZI MOD. 7	29,04
161339	MOTO BOMBA FAB. JACUZZI MOD. 7	29,04
161341	MOTO BOMBA FAB. JACUZZI MOD. 7	29,04
161342	CHAVE BLINDADA FAB. MASTIN 100	6,43
161343	MOTO BOMBA FAB. JACUZZI MOD. 7	29,04
161344	MOTO BOMBA FAB. JACUZZI MOD. 7	29,04
161345	CHAVE BLINDADA FAB. MASTIN 100	6,43
161346	MOTO BOMBA FAB. JACUZZI MOD. 7	29,04
161347	MOTO BOMBA FAB. JACUZZI MOD. 7	29,04
161348	MOTO BOMBA FAB. JACUZZI MOD. 7	29,04
161349	CHAVE BLINDADA FAB. CONTINENTA	0,14
161350	BETONEIRA DIAM 1200 X 1100MM A	-
161351	MORSA NUM. 5	-
161352	CONJUNTO DE SOLDA OXI ACETILEN	0,10
161353	CONJUNTO DE SOLDA OXI ACETILEN	0,10
161354	BETONEIRA DIAM 1200 X 1100MM A	-
990012	INSTALACAO ELETRICA CABLAGEM E	-
990013	INSTALACAO ELETRICA CABLAGEM E	-
161284	MOTO BOMBA FAB. JACUZZI MOD. 7	29,04
161288	MOTO BOMBA FAB. JACUZZI MOD. 7	29,04
160881	BALANCA RODOVIARIA FABR. TOLEDO	-
161270	SERRA POLICORTE DIAM DA SERRA	0,26
161271	DISPOSITIVO ELET. P/ MONTAGEM	-
161272	MORSA SOMAR NUM. 8	-
161273	BANCADA EM ACO CARBONO DIM 200	-
161274	ESMERIL DE BANCADA DUPLO REBOL	0,09
161275	BANCADA EM ACO CARBONO DIM 150	0,02
161276	CONJUNTO DE SOLDA OXI ACETILEN	-
161277	RETIFICADOR DE SOLDA ELETRICO	-
161278	GRAXEIRA MANUAL CAPAC. 10KG	-
161279	BALANCA RODOVIARIA FAB. TOLEDO	-
163592	BALANCA RODOVIARIA MOD. 840SL	349,48
165456	BALANCA RODOVIARIA FAB. TOLEDO	-
990011	INSTALACAO ELETRICA CABLAGEM E	0,04
161208	CONJUNTO DE 130 TQS PARA PULVE	848,65
161209	MOTOR ESTACIONARIO FAB. YAMMAR	12,01
161210	MOTOR ESTACIONARIO FAB. YAMMAR	12,01
161211	MOTOR ESTACIONARIO FAB. YAMMAR	12,01

161212	BOMBA DE 3 PISTOES FAB. COCCO	67,05
161213	BOMBA DE 3 PISTOES FAB. COCCO	67,05
161214	BANCADA EM ACO CARBONO ESTRUT.	-
161215	MORSA FAB. FORJASUL N. 2	-
161216	MORSA FAB. FORJASUL N. 2	-
161217	MORSA FAB. SCHULZ	-
161218	BANCADA EM MADEIRA C/ 4 PORTAS	0,27
161219	BANCADA EM MADEIRA TIPO ARMARI	-
161220	MOTO ESMERIL EM DUPLO REBOLO D	-
161221	MAQUINA DE LAVAR A JATO FAB. K	12,15
161222	BANCADA DE MADEIRA DIM. 4380X8	2,55
161223	MORSA N. 07	-
161224	SERRA POLICORTE DIAM. DO REBOL	-
161225	BANCADA DE MADEIRA C/ 6 PORTAS	-
161231	SERRA POLICORTE DIAM. DO REBOL	-
161232	BANCADA DE MADEIRA DIM. 2000X1	0,06
161233	SERRA POLICORTE DE COLUNA DIAM	-
161234	MOTO ESMERIL DUPLO REBOLO MOT.	-
161235	PRENSA HIDRAULICA PARA CABLAGE	-
161236	PRENSA HIDRAULICA PARA CABLAGE	-
161237	MORSA FAB. SCHULZ N. 8	-
161238	MORSA SOMAR N. 08	-
161239	CONJUNTO DE SOLDA OXI ACETILEN	0,10
161240	RETIFICADOR DE SOLDA FAB. BAMB	-
161241	COMPRESSOR DE AR FAB. WAYNE C	-
161242	TANQUE PARA OLEO DIESEL MAT. A	-
161243	TANQUE PARA OLEO DIESEL MAT. A	-
161244	TANQUE CILINDRICO HORIZONTAL M	272,03
161245	TANQUE CILINDRICO HORIZONTAL M	272,03
990001	INSTALACAO ELETRICA CABLAGEM E	-
161167	SERRA CIRCULAR FABR INVICTA DI	-
163474	TANQUE RETANGULAR SUBTERRANEO	-
163475	TANQUE DE COMBUSTIVEL RETANGUL	-
163477	MOTO ESMERIL DE BANCADA C/ DUL	-
163478	PORTICO MOVEL ESTRUTURA TUBULA	-
163479	COMPRESSOR DE AR FABR WAYNE MO	-
163480	RETIFICADOR ESTATICO P/ SOLDA	-
163481	MAQUINA DE SOLDA FABR BAMBOZZI	-
163482	CONJUNTO OXI ACETILENO	-
163483	MORSA RIDGID NUM.61	0,35
163484	PRENSA HIDRAULICA FABR EVA TIP	-
163485	MACACO TIPO JACARE CAPAC 2 TO	0,28
163486	MORSA RIDGID NUM.61	-
163487	FURADEIRA DE COLUNA FABR KONE	-
163488	ROSQUEADEIRA ACIONADA P/ M.E.	-
163489	SERRA TIPO POLYKORTE C/ ALAVAN	-
163490	DISPOSITIVO PNEUMATICO FABR CA	0,12
163491	LAVA JATO FABR WAP MOD.CS-2000	183,28
163492	CARREGADOR DE BATERIAS LENTO F	59,81
163493	MORSA P/ CANO NUM.3	-
163494	RADIO INTERCOMUNICADOR FABR UN	-
163495	COMPRESSOR DE AR FABR SCHULZ M	74,49
163496	MAQUINA DE SOLDA FABR BAMBOZZI	-
163497	LAVA JATO FABR KARCHER MOD.HDS	-
163498	MACACO HIDRAULICO FABR DUFF-NO	-
163499	MACACO HIDRAULICO FABR DUFF-NO	-
163500	MACACO HIDRAULICO FABR DUFF-NO	-
163501	MACACO HIDRAULICO FABR DUFF-NO	-
163502	BOMBA DE OLEO MANUAL DIM RESER	-
163503	BOMBA DE OLEO MANUAL DIM RESER	-
163504	BOMBA DE ENGRENAGEM FABR HYDRA	-
163505	TANQUE RETANGULAR MAT ACO CARB	-
163506	LAVA JATO FABR KARCHER MOD.HDS	-

163507	BANCADA DE TESTE C/ 4 CABECOTE	92,08
163508	LAVA JATO FABR KARCHER MOD.HDS	-
163509	LAVADOR DE PECAS MAT ACO CARBO	-
163510	EQUIPAMENTO P/ TESTE DO MOTOR	-
163511	CARREGADOR DE BATERIA FABR LA	-
163512	BANDEIRA EM VIGA I 3X4POL C/ B	-
163513	PONTE ROLANTE FABR MASSA TIPO	-
163514	SILO DE AREIA CILINDRICO VERTI	-
163515	CONJUNTO OXICETILENO	-
163516	PRENSA HIDRAULICA FABR EVA TIP	-
163517	FURADEIRA DE COLUNA FABR YADOY	122,39
163518	CONJUNTO OXICETILENO	-
163519	MAQUINA DE SOLDA FABR BAMBOZZI	-
163520	MORSA N.08	-
163521	ESMERIL DE COLUNA C/ DUPLO REB	-
163522	BIGORNA 20KG	-
163523	SERRA POLYCORTE ACION POR MOTO	0,01
163524	MORSA P/ CANO N.02	-
163525	MAQUINA DE SOLDA FABR BOMBOZZI	-
163526	ESTUFA ELETRICA MAT ACO CARBON	-
163527	ESTUFA ELETRICA MAT ACO CARBON	-
163528	DESTILADOR DE AGUA FABR SABBE	-
163529	RADIO INTERCOMUNICADOR FABR UN	-
163530	ELEVADOR ELETRO MECANICO FABR	-
163531	ELEVADOR ELETRO MECANICO FABR	-
163532	ELEVADOR ELETRO MECANICO FABR	-
163533	ELEVADOR ELETRO MECANICO FABR	-
163534	BANDEIRA EM VIGA I 3 X 4POL C/	-
163535	BANDEIRA EM VIGA I 3 X 4POL C/	-
163536	BOMBA HIDRAULICA P/ COLOCAR E	-
163537	MAQUINA P/ LEVANTAR E ENCARRIL	-
163538	RESERVATORIO RETANGULAR MAT AC	-
163539	RESERVATORIO RETANGULAR MAT AC	-
163540	MORSA N.08	-
163541	BANCADA P/ TESTE DE VALVULAS D	-
163542	TORQUIMETRO FABR SHEENEY TAMAN	-
163543	APARELHO P/ TESTE DE BICO INJE	-
163544	APARELHO P/ TESTE DE BICO INJE	-
163545	PAINEL DE FORCA COMPOSTO DE 1	-
163546	TRANSFORMADOR DE FORCA POT 75K	-
163547	MAQUINA P/ AQ.DO ROLAMENTO DO	-
163548	BOMBA P/ ENCAIXE DO BOCAL NA M	-
163549	MAQUINA DE SOLDA FABR PRODELEC	-
163550	TRANSFORMADOR DE FORCA FABR UN	-
163552	PRENSA HIDRAULICA FABR EVA CAP	0,22
163553	MORSA N.06	0,12
163561	APARELHO P/ TESTE DE SISTEMA D	-
163579	COMPRESSOR DE AR ESTACIONARIO	-
990102	MAQUINA DE SOLDA FABR BAMBOZZI	224,62
990103	INSTALACAO ELETRICA, CABLAGEM	-
160886	BANCADA EM ACO CARBONO DIM 250	1,70
160887	ESMERIL DE BANCADA DUPLO REBOL	3,65
160888	BIGORNA DE 100 KG	2,11
160889	MORSA MODULAR N.8	-
160890	BANCADA EM ACO CARBONO DIM 460	2,75
160895	TRANSFORMADOR FABR.SIEMENS TIP	3,80
160896	CHAVE BLINDADA 200A 600V.	0,64
160897	BRITADOR E REBRITADOR DE MANDI	5.325,93
160898	ALIMENTADOR VIBRATORIO FABR.FA	450,82
160899	PENEIRA VIBRATORIA FABR.FACO T	395,73
160900	ESTEIRA TRANSPORTADORA EM LONA	200,50
160901	PAINEL ELETRICO DE COMANDO MAT	119,51
160902	PAINEL ELETRICO DE COMANDO MAT	417,61

160903	ESTEIRA TRANSPORTADORA EM LONA	959,67
160904	ESTEIRA TRANSPORTADORA EM LONA	200,50
160905	ESTEIRA TRANSPORTADORA EM LONA	576,81
160906	ESTEIRA TRANSPORTADORA EM LONA	116,43
160907	BRITADOR SECUNDARIO FAB. FACO	2.997,74
160909	ALIMENTADOR VIBRATORIO FAB. FA	215,96
160910	PAINEL ELETRICO DE COMANDO MAT	807,33
160911	EXAUSTOR DE PAREDE DIM 400MM A	2,89
160912	VENTILADOR DE TETO DIAM 1000MM	1,58
160913	ESTEIRA TRANSPORTADORA EM LONA	466,25
160914	ESTEIRA TRANSPORTADORA EM LONA	383,60
160915	ESTEIRA TRANSPORTADORA EM LONA	832,14
160916	ESTEIRA TRANSPORTADORA EM LONA	181,84
160917	ESTEIRA TRANSPORTADORA EM LONA	727,45
160918	ESTEIRA TRANSPORTADORA EM LONA	832,14
160919	PENEIRA VIBRATORIA FAB. FACO T	949,25
160920	MOTO GERADOR FABR.CATTERPILLAR	1.525,95
160921	PAINEL ELETRICO MAT.ACO CARBON	238,59
160922	CHAVE BLINDADA 30 AMPER 250V.	1,59
160923	TRANSFORMADOR FABR.SIEMENS POT	11,75
160924	TANQUE CILINDRICO HOR.RESERVAT	596,73
160926	MAQUINA DE SOLDA (CARRETA MOVE	79,52
990130	INSTALACAO ELETRICA CABLAGEM E	210,82
990131	REBRITADOR CONICO FAB. FACO MO	2.145,38
990132	INSTALACAO ELETRICA CABLAGEM E	2.387,77
990133	CONJUNTO DE SOLDA OXIACETILENO	-
990134	INSTALACAO ELETRICA CABLAGEM E	270,93
163333	ESTUFA FAB. QUIMIS TEMPERATURA	4,85
163594	TRANSFORMADOR TRIFASICO FAB. H	0,08
163595	TRANSFORMADOR TRIFASICO FAB. F	-
163596	TRANSFORMADOR TRIFASICO FAB. F	-
163597	PAINEL ELETRICO FAB. FEDERAL P	-
163598	PAINEL ELETRICO FAB. CUTLER HA	-
163599	PAINEL ELETRICO FAB. CUTLER HA	-
165066	PHMETRO DIGITAL FABR PIGIMED M	2,65
165067	PLACA AQUECEDORA FABR QUIMIS C	5,19
165068	PLACA AQUECEDORA FABR FANEM C/	5,19
165069	BOMBA DE VACUO FABR FANEM MOD.	2,04
165070	ESTABILIZADOR DE TENSAO FABR E	0,95
165071	AGITADOR MECANICO C/ 6 HASTES	21,02
165073	BALANCA C/ SECADOR DE AMOSTRA	21,31
165074	PHMETRO DIGITAL FABR ACTRON MO	2,69
165075	CONDUTIVIMETRO BRIGDE FABR YSI	9,01
165076	ESPECTOFOTOMETRO FABR MILTON R	14,57
165077	PHMETRO FABR MICRONAL MOD.B374	2,72
165078	AGITADOR MAGNETICO FABR FISCH	6,82
165079	ESTUFA FABR BLUE M TEMP.MAXIMA	-
165080	MANTA AQUECEDORA FABR QUIMIS 1	0,19
165081	AGITADOR MAGNETICO/AQUECEDOR F	0,40
165082	MUFLA FABR COBEL TEMP.MAXIMA 1	3,38
165083	ESTUFA A VAPOR FABR BLUE-M TEM	0,12
165084	PLACA AQUECEDORA FABR FANEM MO	1,37
165085	CAPELA MATERIAL ACO CARBONO C/	11,72
165086	MUFLA FABR TMERMOLINE MOD. A41	-
165087	ESTUFA DE ESTERILIZACAO UNIVER	0,56
165088	ESTUFA A VAPOR FABR BLUE M MOD	0,12
165089	AGITADOR MAGNETICO/AQUECEDOR F	0,92
165090	PHMETRO FABR FISCHER MOD.140A	4,80
165091	CONDUTIVIMETRO FABR ACTRON MOD	2,35
165092	TIME DIGITAL FABR FISCHER MOD.	3,96
165093	TIME DIGITAL FABR FISCHER MOD.	3,96
165094	TIME DIGITAL FABR FISCHER MOD.	3,96
165095	TIME DIGITAL FABR FISCHER MOD.	3,96

165096	TIME DIGITAL FABR FISCHER MOD.	3,96
165097	TIME DIGITAL FABR PRECISION	-
165098	CAPELA MATERIAL ACO CARBONO C/	-
165099	PLACA AQUECEDORA FABR FANEM MO	1,37
165100	CHAPA DE AQUECIMENTO FABR ANNO	0,02
165101	AGITADOR DE FRASCOS FABR BURRE	-
165102	TIME ELETRICO FABR CRALAB ESCA	1,44
165103	ESTUFA ENCUBADORA P/BOD FABR	4,66
165105	MICROSCOPIO FABR AMERICAN-OPTI	36,56
165106	CLASSIFICADOR DE FIBRAS FABR T	-
165107	REFINADOR DE FIBRA VALLEY BATE	53,75
165108	REFINADOR DE FIBRA VALLEY BATE	53,75
165109	FORMADOR DE FOLHAS FABR REGMED	774,81
165110	DISTRIBUIDOR FABR REGEMED TIPO	-
165111	SHOPPER RIGELER FABR REGMED MO	101,44
165112	PLACA AQUECEDORA FABR QUIMIS C	5,19
165113	SHOPPER RIGELER FABR REGMED MO	101,44
165114	APARELHO DE RASGO FABR ABE LOR	7,35
165115	POROZIMETRO FABR TESTING MACHI	8,96
165116	DESINTEGRADOR DE CELULOSE FABR	14,61
165117	PRENSA HIDRAULICA/PNEUMATICA F	-
165119	CSF SFENESS FABR ROBERT MITCHE	-
165120	APARELHO DE TRACAO FABR AB LOR	-
165121	APARELHO DE ESTOURO FABR AB LO	-
165122	POROZIMETRO FABR WELE GURRLEY	-
165123	MICROMETRO FABR TESTING MACHIN	2,33
165124	APARELHO P/ RASGO FABR REGMED	-
165125	DESUMIDIFICADOR DE AR FABR ARF	35,47
165126	DIGESTOR PILOTO FABR HAATO TUO	-
165127	DEPURADOR DE MASSA CAPAC 3LTS	-
165128	CLASSIFICADOR DE CAVACOS MATER	-
165129	MUFLA FABR THERMOLYNE MOD.A417	-
165130	BALANCA DE PRATO FABR OHAUS CA	9,40
165131	ESTUFA FABR FANEM MOD.002C-B T	1,45
165132	ESTUFA FAB. FISHER TEMPERATURA	12,00
165133	AGITADOR MECANICO FAB. FISATOM	2,22
165134	AGITADOR MAGNETICO/AQUECEDOR F	0,61
165135	AGITADOR MECANICO FAB. QUIMIS	3,22
165136	AGITADOR DE FRASCOS FAB. BURRE	-
165137	CRONOMETRO DIGITAL FAB. PRECIS	-
165138	CRONOMETRO DIGITAL FAB. PRECIS	-
165139	CRONOMETRO DIGITAL FAB. PRECIS	-
165140	BANHO TERMOSTATICO FAB. QUIMIS	7,76
165141	MICROSCOPIO FAB. CARL VEISS AM	38,54
165142	LUPA FAB. SOUTHERM PRETISON MO	1,74
165143	CROMATOGRAFO A GAS FAB. HP MOD	-
165144	CROMATOGRAFO A GAS FAB. HP MOD	-
165145	APARELHO DE RIGIDEZ FAB. TELED	15,64
165146	APARELHO P/ MEDIR TEMPERATURA	-
165147	PRENSA HIDRAULICA FAB. LORENTZ	84,63
165149	DISTRIBUIDOR DE FIBRAS FAB. RE	141,05
165150	DESINTEGRADOR DE FIBRAS FAB. I	14,61
165151	MOINHO DE DISCO PFI NUM. 505 C	11,02
165152	CHAPA AQUECEDORA FAB. QUIMIS C	5,19
165153	CHAPA AQUECEDORA FAB. QUIMIS C	5,19
165154	CAPELA MAT. MADEIRA REVEST. EM	43,50
165155	BANHO MARIA FAB. QUIMIS TEMPER	1,84
165156	ESTUFA FAB. BLUE M TEMPERATURA	-
165157	FORMADOR DE FOLHAS MANUAL DIAM	-
165158	PHMETRO DIGITAL FAB. MICRONAL	5,52
165159	AGITADOR MAGNETICO/AQUECIMENTO	0,20
165160	CAPELA MAT. MADEIRA REVEST. EM	43,50
165161	MEDIDOR DE ALVURA FAB. VEISS E	1.965,30

165162	BALANCA DE PRECISAO FAB. METT	40,86
165163	AGITADOR MAGNETICO/AQUECEDOR F	0,40
165164	BALANCA FAB. METTLER MOD. BASB	458,42
165165	BALANCA DE PRECISAO FAB. METT	28,10
165166	BALANCA DE PRECISAO FAB. METT	6,31
165167	AGITADOR MAGNETICO/AQUECEDOR F	0,40
165168	BANHO MARIA FAB. QUIMIS TEMPER	1,84
165169	PHMETRO FAB. MICRONAL MOD. B37	2,72
165170	CAPELA MAT. PVC C/ 1 PORTA EM	145,39
165171	CAPELA MAT. PVC C/ 1 PORTA EM	145,39
165172	DEPURADOR FAB. AB LORENTZEN TI	7,98
165174	AGITADOR MECANICO FAB. QUIMIS	19,34
165175	CENTRIFUGA FAB. FANEM MOD. EXC	33,64
165176	DIGESTOR PILOTO FAB. HAATO TUO	5.206,88
165177	TALHA MANUAL FAB. KOCK CAPAC.	-
165178	SELADORA DE PLASTICO FAB. CLAM	1,62
165179	ESTUFA FAB. QUIMIS TEMPERATURA	4,85
165180	BALANCA ANALITICA FAB. METTLER	4,97
165181	ESTUFA FAB. QUIMIS TEMPERATURA	4,85
165182	BALANCA DE PLATAFORMA FAB. FAI	1,56
165183	BALANCA DE PRATO FAB. FILIZOLA	7,20
165184	MOINHO DE FACAS FAB. THOMAS-WI	-
165185	PENEIRA DE CLASSIFICACAO DE CA	34,88
165186	BALANCA ELETRONICA DE PRECISAO	5,34
165187	BALANCA ANALITICA FABR METTLER	6,31
165188	BALANCA DE PRECISAO FABR PRECI	-
165189	BALANCA DE PRECISAO FABR METTL	23,29
165190	ESTABILIZADOR DE TENSAO FABR I	-
165191	APARELHO DE ABSORCAO ATOMICA F	-
165192	BALANCA FABR METTLER MOD.H80 C	6,31
165193	CONDUTIVIMETRO FABR ACTLON MOD	2,69
165194	VISCOZIMETRO FABR BROOKFIELD M	9,95
165195	BALANCA ANALITICA FABR METTLER	4,97
165196	PHMETRO FABR FISCHER MOD.380	4,70
165197	PHMETRO PORTATIL FABR FISCHER	5,86
165198	PHMETRO DIGITAL FABR ACTRON MO	2,69
165199	PHMETRO DIGITAL FABR ACTRON MO	2,69
165200	CONDUTIVIMETRO FABR YSY MOD.31	9,01
165233	PHMETRO FABR MICRONAL MOD.B-37	2,72
165235	COMPRESSOR DE AR PRESSAO MAXIM	-
165236	PAINEL DE CONTROLE C/ 1 VOLTIM	168,57
165237	BOILER FABR CUMULUS MOD.LUXO V	2,92
165238	TRANSFORMADOR DE FORCA FABR FV	50,25
165239	TRANSFORMADOR DE FORCA FABR FV	50,25
165240	PHMETRO FABR MICRONAL MOD.B-37	150,50
165241	TRANSFORMADOR DE FORCA FAB. BR	37,46
165274	CENTRAL DE AR CONDICIONADO FAB	-
165401	ILUMINACAO DE EMERGENCIA FABR	-
165402	CHAVE BLINDADA FABR CONTINENTA	0,06
165403	CHAVE TIPO FACA 600V 75HP	0,04
165404	TRANSFORMADOR POT 40KVA TENSAO	-
165405	FURADEIRA ELETRICA MANUAL FABR	-
165406	BANCADA MATERIAL ACO CARBONO C	0,12
165407	MORSA STARRETT N.05	-
165408	CONTAINER MAT ACO CARBONO C/ 2	-
165409	CONTAINER MAT ACO CARBONO C/ 2	-
165410	CONTAINER MAT ACO CARBONO C/ 2	0,04
165411	TRANSFORMADOR POT 30KVA TENSAO	-
990081	INSTALACAO ELETRICA, CABLAGEM	-
990084	INSTALACAO ELETRICA, CABLAGEM	123,22
990085	INSTALACAO ELETRICA, CABLAGEM	160,87
990119	INSTALACAO ELETRICA, CABLAGEM	0,17
162261	PAINEL DE COMANDO C/ 17 CHAVES	-

162262	PAINEL DE COMANDO C/ 6 CHAVES	-
162621	GUINCHO P/ TORAS FAB. TANGUAY	-
162622	TRANSPORTADOR P/ RECEBIMENTO D	968,05
162623	TRANSPORTADOR DE CORRENTE P/ O	-
162624	CAR PULLER FAB. ACO PAULISTA M	315,62
162625	DESCASCADOR DE TORAS FAB. MURRAY	-
162626	PICADOR DE TAMBOR FAB. DENUTH	-
162627	PENEIRA VIBRATORIA FABR ROTEX	-
162628	PENEIRA VIBRATORIA FABR ROTEX	-
162629	PENEIRA VIBRATORIA FABR ROTEX	-
162630	PENEIRA VIBRATORIA FABR ROTEX	-
162631	PENEIRA VIBRATORIA FABR ROTEX	-
162632	TRANSPORTADOR DE CAVACOS P/ A	-
162633	TRANSPORTADOR DE CAVACOS P/ PI	-
162634	TRANSPORTADOR DE CORRENTE C/ 3	-
162635	TRANSPORTADOR DE CORRENTE C/ 3	-
162636	TRANSPORTADOR EM LONA EMBORRAC	-
162637	TRANSPORTADOR DE CORREIA MAT.	-
162638	ARREMECADOR DE CAVACOS DA PILH	-
162639	ARREMECADOR DE CAVACOS DA PILH	-
162640	TRANSPORTADOR DE CORREIA MAT.	-
162641	TRANSPORTADOR MATERIAL LONA EM	-
162642	TRANSPORTADOR DE CORRENTE DE R	-
162643	TRANSPORTADOR DE REJEITOS MAT	-
162644	TRANSPORTADOR DE SAIDA DO PICA	-
162645	TRANSPORTADOR DE SAIDA DO DESC	-
162646	PRIMEIRO TRANSPORTADOR DE ESPI	-
162647	SEGUNDO TRANSPORTADOR DE ROLOS	-
162648	TERCEIRO TRANSPORTADOR DE ROLO	-
162649	TRANSPORTADOR P/ PICADOR MURRA	-
162650	TRANSPORTADOR DE SAIDA DE CAVA	-
162652	PICADOR DE TAMBOR P/ TORAS FAB	-
162653	TRANSPORTADOR DE DESTRIBUICAO	-
162654	TRANSPORTADOR DE REJEITOS DAS	-
162657	TRANSPORTADOR DE CAVACOS P/ AR	-
162658	PRIMEIRO TRANSPORTADOR DE CAVA	-
162659	SEGUNDO TRANSPORTADOR DE CAVAC	-
162660	PAINEL DE COMANDO C/ 9 CHAVES	-
162663	PAINEL DE COMANDO C/ 6 CHAVES	-
162664	CCN C/ AMPERIMETROS VOLTIMETRO	-
162665	CCM C/ 5 CHAVES GERAIS 1 AMPER	-
162666	PAINEL ELETRICO C/ 9 CHAVES GE	-
162667	PAINEL ELETRICO C/ 9 CHAVES GE	-
162668	CONJUNTO DE BATERIAS FABR NICK	34,68
162669	TRANSFORMADOR DE ILUMINACAO FA	-
162670	BANCO DE CAPACITORES C/ 2 ELEM	0,03
162671	BANCO DE CAPACITORES C/ 2 ELEM	0,03
162672	BANCO DE CAPACITORES C/ 2 ELEM	0,03
162673	BANCO DE CAPACITORES C/ 2 ELEM	0,03
162674	CAPACITOR FABR WESTINGHOUSE PO	-
162675	TRANSFORMADOR DE ILUMINACAO FA	-
162676	ILUMINACAO DE EMERGENCIA FABR	-
162677	ASPIRADOR DE PO FABR NEW JAPAM	-
162678	ILUMINACAO DE EMERGENCIA FABR	-
162679	TRANSFORMMADOR FABR FEDERAL PI	-
162680	TRANSFORMADOR FABR FEDERAL PIO	-
162681	TRANSFORMADOR FABR FEDERAL PIO	-
162682	CCM C/ 15 CHAVES GERAIS DIM 25	-
162683	TRANSFORMADOR DE ILUMINACAO FA	-
162684	TRANSFORMADOR DE ILUMINACAO FA	-
162685	BALANCA ELETRONICA FAB. TOLEDO	-
162686	CENTRAL DE AR CONDICIONADO CAP	-
164701	MORSA N.8	-

164702	BANCADA MATERIAL MADEIRA DIM 2	-
164703	MULTITEST FABR SIMPSON MOD.260	-
164704	ILUMINACAO DE EMERGENCIA FABR	-
164705	PAINEL DE COMANDO MATERIAL ACO	-
164706	PAINEL DE COMANDO C/ 27 CHAVES	-
164707	TRANSFORMADOR A SECO POT 50KVA	-
164708	TRANSFORMADOR A SECO POT 30KVA	-
164709	QUADRO DE ILUMINACAO C/ DISJUN	-
164710	QUADRO DE ILUMINACAO C/ DISJUN	-
164711	QUADRO DE ILUMINACAO MATERIAL	-
164712	TRANSFORMADOR A SECO POT 50KVA	-
164713	ILUMINACAO DE EMERGENCIA FABR	-
164714	QUADRO DE ILUMINACAO MATERIAL	-
164715	QUADRO ELETRICO FABR MADEF C/	-
164716	BANCO DE CAPACITORES C/ 7 ELEM	-
164717	TRANSFORMADOR A SECO POT 50KVA	-
164718	QUADRO DE COMANDO FABR FEDERAL	-
164719	QUADRO ELETRICO DE ILUMINACAO	-
164720	QUADRO DE ILUMINACAO C/ DISJUN	-
164721	TRANSFORMADOR A SECO POT 15KVA	-
164722	TRANSFORMADOR A SECO POT 50KVA	-
164723	TRANSFORMADOR A SECO POT 50KVA	-
164724	PAINEL DE COMANDO FABR CUTLER-	-
164725	PAINEL DE COMANDO FABR UNITROL	-
164726	PAINEL DE COMANDO FABR CUTTER	-
164727	PAINEL DE COMANDO C/ DISJUNTOR	-
164728	PAINEL DE COMANDO FABR UNITROL	-
164729	PAINEL ELETRICO FABR FEDERAL P	-
164730	PAINEL DE ILUMINACAO C/ DISJUN	-
164731	CENTRAL DE AR CONDICIONADO CAP	-
164732	MAQUINA DE SOLDA FABR BAMBOZZI	73,85
164733	TALHA MANUAL FABR BERG STEEL C	9,43
164734	ESMERIL DE BANCADA C/ DUPLO RE	-
164735	TORNO MECANICO FABR ROMI MOD.I	-
164736	TALHA MANUAL FABR BERG STEEL C	11,41
164737	MOTO ESMERIL DE COLUNA C/ DUPL	1,98
164738	CHAVE BLINDADA 60A 600V	-
164739	SERRA ALTERNATIVA FABR ALJE CO	-
164740	MOTO ESMERIL DE BANCADA C/ DUP	-
164741	CHAVE BLINDADA 60A 600V	-
164742	FURADEIRA RADIAL DE COLUNA FAB	1.141,95
164743	BANCADA MATERIAL ACO CARBONO C	-
164744	BANCADA ESTRUTURA MADEIRA DIM	0,09
164745	MORSA MODULAR N.08	-
164746	MORSA MODULAR N.08	-
164747	CHAVE BLINDADA TENSAO 600V AMP	-
164748	CHAVE BLINDADA TENSAO 600V AMP	-
164749	CHAVE BLINDADA TENSAO 600V AMP	-
164750	CHAVE BLINDADA TENSAO 600V AMP	0,06
164751	CHAVE BLINDADA TENSAO 600V AMP	0,26
164752	CHAVE BLINDADA TENSAO 600V AMP	0,26
164753	ROSQUEADEIRA DE BANCADA FAB. R	-
164754	BANCADA MATERIAL ACO CARBONO C	-
164755	PRENSA HIDRAULICA FAB. FAREX T	-
164756	TALHA ELETRICA FAB. DEMAG CAPA	-
164757	CONJUNTO OXI ACETILENO	-
164758	CONJUNTO OXI ACETILENO	-
164759	CONJUNTO OXI ACETILENO	-
164760	TRANSFORMADOR RETIFICADOR DE S	73,85
164761	TRANSFORMADOR RETIFICADOR DE S	73,85
164762	TRANSFORMADOR RETIFICADOR DE S	73,85
164763	CHAVE BLINDADA 600V.60 AMPER,5	-
164764	SERRA ALTERNATIVA HORIZONTAL F	27,62

164765	FURADEIRA DE COLUNA FAB. KONE	20,11
164766	CHAVE BLINDADA FAB. MASTIN TIP	0,40
164767	CHAVE BLINDADA FAB. FURNAS 600	0,06
164768	CHAVE BLINDADA 600V.60 AMPER,5	-
164769	CHAVE BLINDADA 600V.60 AMPER,5	-
164770	MORSA NUM. 8	-
164771	MORSA NUM. 5	0,52
164772	BANCADA ESTRUTURA ACO CARBONO	0,12
164773	CHAVE BLINDADA 600V.60 AMPER,5	-
164774	BANCADA ESTRUTURA ACO CARBONO	0,18
164775	QUADRO DE FORCA MAT. ACO CARBO	-
164776	CARRINHO PLATAFORMA C/ 4 RODAS	-
164777	AFIADORA DE LAMINA DA MOTO SER	-
164778	AFIADORA DE LAMINAS DE ESTOFAD	-
164779	AFIADORA DE LAMINAS DE CORTAR	-
164780	LAMINADOR DE SERRA CIRCULAR FA	-
164781	LAMINADOR DE SERRA CIRCULAR FA	-
164782	DESEMPENADEIRA DE DISCOS DIAM	-
164783	TRAVADEIRA DE DISCOS PNEUMATIC	-
164784	AFIADORA DE SERRA CIRCULAR DE	-
164785	TALHA MANUAL FAB. BERG STEEL C	-
164786	TRANSFORMADOR DE FORCA FAB. HA	-
164787	CHAVE BLINDADA 600V 30A 20HP	-
164788	CHAVE BLINDADA 600V 30A 20HP	-
164789	CHAVE BLINDADA 600V 30A 20HP	-
164790	CHAVE BLINDADA 600V 30A 20HP	-
164791	CHAVE BLINDADA 600V 30A 20HP	-
164792	CHAVE BLINDADA 600V 30A 20HP	-
164793	CHAVE BLINDADA 600V.60 AMPER,5	-
164794	PAINEL ELETRICO MAT. ACO CARBO	-
164795	BANCADA ESTRUTURA MADEIRA DIM	-
164796	CARRINHO PLATAFORMA C/ RODAS E	-
164797	LAMINADOR DE SERRA DE FITA FAB	-
164798	LAMINADOR DE SERRA DE FITA FAB	-
164799	AFIADORA DE SERRA DE FITA FAB.	-
164800	AFIADORA DE SERRA DE FITA FAB.	-
164801	AFIADORA DE SERRA DE FITA FAB.	-
164802	RECALCADOR DE DENTES PNEUMATIC	-
164803	RECALCADOR DE DENTES PNEUMATIC	-
164804	CHAVE BLINDADA 600V 30A 20HP	0,42
164805	CHAVE BLINDADA 600V 30A 20HP	0,42
164806	CHAVE BLINDADA 600V 30A 20HP	0,42
164807	CHAVE BLINDADA 600V 30A 20HP	0,42
164808	CHAVE BLINDADA 600V 30A 20HP	0,42
164809	CHAVE BLINDADA 600V 60A 50HP	-
164810	BANCADA ESTRUT. MADEIRA C/ 1 P	-
164811	MOTO ESMERIL DE BANCADA C/ DUP	-
164812	MORSA NUM. 5	0,52
164813	GUILHOTINA MANUAL SOBRE RODAS	-
164814	CHAVE BLINDADA 600V 60A 50HP	-
164815	MAQUINA DE SOLDA FAB. AGA MOD.	-
164816	TRANSFORMADOR RETIFICADOR DE S	73,85
164817	TRANSFORMADOR RETIFICADOR DE S	73,85
164818	TRANSFORMADOR RETIFICADOR DE S	73,85
164819	TRANSFORMADOR RETIFICADOR DE S	73,85
164820	TRANSFORMADOR RETIFICADOR DE S	73,85
164821	TRANSFORMADOR RETIFICADOR DE S	73,85
164822	TRANSFORMADOR RETIFICADOR DE S	73,85
164823	TRANSFORMADOR RETIFICADOR DE S	73,85
164824	TRANSFORMADOR RETIFICADOR DE S	73,85
164825	TRANSFORMADOR RETIFICADOR DE S	73,85
164826	AFIADORAS DE FACAS PLANAS FABR	-
164827	BANCADA ESTRUTURA MADEIRA C/ 1	-

164828	BANCADA ESTRUTURA MADEIRA C/ 1	-
164829	BANCADA ESTRUTURA MADEIRA C/ 1	-
164830	RETIFICA HORIZONTAL P/ FACAS P	-
164831	RETIFICA HORIZONTAL P/ FACAS P	-
164832	RETIFICA HORIZONTAL P/ FACAS P	-
164833	CHAVE BLINDADA 600V 60A 50HP	-
164834	CHAVE BLINDADA 600V 60A 50HP	-
164835	CHAVE BLINDADA 600V 60A 50HP	-
164836	MORSA N.4	0,11
164837	TALHA MANUAL FABR BERG STEEL C	11,41
164854	PRIMEIRO TRANSPORTADOR DA LINH	-
164855	SERRA LM CIRCULAR P/ CORTE DE	-
164856	SEGUNDO TRANSPORTADOR P/ CONVE	-
164857	SEGUNDO TRANSPORTADOR DA LINHA	-
164858	TERCEIRO TRANSPORTADOR DA LINH	-
164859	QUARTO TRANSPORTADOR DA LINHA	-
164861	PICADOR FABR KLOCKNER MOD.KTH-	-
164862	TRANSPORTADOR DE SAIDA DE CAVA	-
164863	TRANSPORTADOR DE REJEITOS CAPA	-
164864	TRANSPORTADOR DE REJEITOS CAPA	-
164865	TRANSPORTADOR DE REJEITOS CAPA	-
164866	TRANSPORTADOR DE REJEITOS DO P	-
164867	TRANSPORTADOR P/ O PICADOR TIP	-
164868	TRANSPORTADOR DE CAVACOS TIPO	-
164869	PICADOR FABR.KCOCKNER TIPO KTH	3.923,39
164870	COMPRESSOR DE AR FABR.COMPAIR	2.106,56
164871	PICADOR FABR.KLOCKNER TIPO KTH	-
164872	PICADOR TIPO TAMBOR FABR.ETOF-	-
164873	TRANSPORTADOR DO CONVES DA SER	-
164874	TRANSPORTADOR DE SAIDA DA SERR	-
164875	TRANSPORTADOR DE SAIDA DA SERR	-
164876	TRANSPORTADOR DE SAIDA DA SERR	-
164877	TRANSPORTADOR P/ ESTEIRA DE BL	-
164878	TRANSPORTADOR DA GALGADEIRA TI	-
164879	TRANSPORTADOR DE SAIDA DA GALG	-
164880	GALGADEIRA-SERRA P/ CORTAR PRO	-
164881	TRANSPORTADOR DE REJEITOS DA S	-
164882	TRANSPORTADOR DO CONVES DA SER	-
164883	SERRA DE FITA P/ MADEIRAS FABR	-
164884	TRANSPORTADOR DO CONVES DA SER	-
164885	SERRA CIRCULAR P/ MADEIRA C/ 2	-
164886	TRANSPORTADOR DE SAIDA DA SERR	-
164887	TRANSPORTADOR DE SAIDA DA SERR	-
164888	TRANSPORTADOR DE REJEITOS DA S	-
164889	TRANSPORTADOR P/ SERRA TIPO CO	-
164890	TRANSPORTADOR P/ SERRA TIPO CO	-
164891	TRANSPORTADOR DE SAIDA DA SERR	-
164892	TRANSPORTADOR DE SAIDA DA PRE-	-
164893	PRE-SERRA COMPOSTO POR 2 SERRA	-
164894	TRANSPORTADOR DE REJEITOS DAS	-
164895	TRANSPORTADOR P/ A DESTOPADEIR	-
164896	DESTOPADEIRA E DORMENTES COMPO	-
164897	TRANSPORTADOR P/ A ROLETA TIPO	-
164898	TRANSPORTADOR P/ DESTOPADEIRA	-
164899	DESTOPADEIRA DE TABUAS FABR.PO	-
164900	TRANSPORTADOR DE SAIDA DA DEST	-
164901	ROLETA DE MADEIRA SERRADA TAMP	-
164902	TRANSPORTADOR DE REJEITOS DA D	-
164903	COMPRESSOR DE AR FABR.VANCOUVE	-
164904	COMPRESSOR DE AR FABR.MADEF PR	-
164905	UNIDADE HIDRAULICA P/ ACION.DA	-
164906	CARRINHO HIDRAULICO P/ TORAS D	-
164907	UNIDADE HIDRAULICA P/ ACION.DO	-

164908	CARRINHO HIDRAULICO P/ TORAS P	-
164909	TRANSPORTADOR DE SAIDA DA SERR	-
164910	TRANSPORTADOR DA GALGADEIRA TI	-
164911	TRANSPORTADOR DUPLO P/ A PRE S	-
164912	TANQUE PULMAO DE AR MAT.ACO CA	-
164913	UNIDADE HIDR.C/ 2 BOMBAS HIDR.	-
164914	UNIDADE HIDR.C/ 2 BOMBAS HIDR.	-
164915	TRANSFORMADOR FABR.FEDERAL PIO	-
164916	TRANSPORTADOR DO CONVES FABR C	-
164917	CARREGADEIRA NICHOLSON MOD.50	-
164918	PRIMEIRO TRANSPORTADOR P/ CONV	-
990092	INSTALACAO ELETRICA, CABLAGEM	-
990093	TRANSPORTADOR DE SAIDA DA SERR	-
990094	INSTALACAO ELETRICA, CABLAGEM	-
990095	INSTALACAO ELETRICA, CABLAGEM	-
990096	INSTALACAO ELETRICA, CABLAGEM	-
990097	INSTALACAO ELETRICA, CABLAGEM	-
990098	INSTALACAO ELETRICA, CABLAGEM	-
990107	INSTALACAO ELETRICA, CABLAGEM	-
165248	TRANSPORTADOR DE CIRCULACAO ES	-
165249	TRANSPORTADOR TRANSVERSAL ESTR	-
165251	TRANSPORTADOR DO DISPARADOR ES	-
165252	TRANSPORTADOR DO DISPARADOR ES	-
165253	TRANSPORTADOR DE ARRASTE/CORRE	-
165254	TRANSPORTADOR DE ARRASTE/CORRE	-
165255	BOMBA CENTRIFUGA FAB. GOULDS M	-
165256	BOMBA CENTRIFUGA FAB. GOULDS M	-
165257	TRIPPER-DESCARREGADOR DE SAL E	-
165258	TRANSPORTADOR DA DOCA ESTRUT.	-
165259	TRANSPORTADOR DO ELEVADOR ESTR	-
165260	TRANSPORTADOR DO DISPARADOR E	-
165261	TRANSPORTADOR POR VIA TERRESTR	-
165262	TRANSPORTADOR DE ALIMENTACAO E	-
165263	TRANSPORTADOR DO EMPILHADOR ES	-
165264	TRANSPORTADOR DE RECOLHIMENTO	-
165265	TRANSPORTADOR DE RECOLHIMENTO	-
165266	TRANSPORTADOR DO PATIO ESTRUT.	-
165426	PAINEL ELETRICO MAT. ACO CARBO	109,15
165427	PAINEL ELETRICO DIM 450 X 400	117,38
990060	INSTALACAO ELETRICA, CABLAGEM	-
990086	INSTALACAO ELETRICA, CABLAGEM	26,26
162001	LAVADOR DE MASSA MARRON FABR I	-
162002	LAVADOR DE MASSA MARRON FABR I	-
162003	LAVADOR DE MASSA MARRON FABR I	-
162004	PENEIRA VIBRATORIA SECUNDARIA	-
162005	PENEIRA VIBRATORIA SECUNDARIA	-
162006	PENEIRA VIBRATORIA SECUNDARIA	-
162007	PENEIRA PRIMARIA ROTATIVA FABR	-
162008	PENEIRA PRIMARIA ROTATIVA FABR	-
162009	PENEIRA PRIMARIA ROTATIVA FABR	-
162010	PENEIRA PRIMARIA ROTATIVA FABR	-
162011	FILTRO DE ESTAGIO DE BRANQUEAM	-
162012	FILTRO DE ESTAGIO DE BRANQUEAM	-
162013	LAVADOR DE CL02 FABR IMPCO MOD	-
162014	LAVADOR DE NAOH FABR IMPCO MOD	-
162015	LAVADOR DE CLO2 FABR IMPCO MOD	-
162016	LAVADOR DE NAOH FABR IMPCO MOD	-
162017	LAVADOR DE CL2 FABR IMPCO MOD.	-
162018	ESTAGIO DE MASSA MARROM FABR I	-
162019	TANQUE BROKE, MAT. ACO CARNONO	-
162020	AGITADOR DO TANQUE DE QUEBRAS	-
162021	AGITADOR DO TANQUE DE QUEBRAS	-
162023	AGITADOR DO TANQUE DE QUEBRAS	-

162024	AGITADOR DO TANQUE DE QUEBRAS	-
162025	AGITADOR DO TANQUE DE QUEBRAS	-
162026	AGITADOR DO TANQUE DE QUEBRAS	-
162027	TANQUE SECONND MACHINE CHEST, M	-
162028	BOMBA CENTRIFUGA FABR EBARA MO	-
162029	AGITADOR DO TANQUE N. 01 FAB.	-
162030	AGITADOR FABR.SS TIPO 54OJ-AI	-
162031	AGITADOR FABR.SS TIPO 54OJ-AI	-
162032	AGITADOR FABR.SS TIPO 54OJ-AI	-
162033	BOMBA CENTRIFUGA FABR EBARA MO	-
162034	TORRE DE ESTOCAGEM DE ALTA CON	-
162035	AGITADOR DA TORRE DE MASSA MAR	-
162036	BOMBA CENTRIFUGA FABR EBARA MO	-
162037	TORRE DE ESTOCAGEM DE ALTA CON	-
162038	AGITADOR DA TORRE DE MASSA MAR	-
162039	BOMBA CENTRIFUGA FABR EBARA MO	-
162040	TORRE DE ESTOCAGEM DE ALTA CON	-
162041	BOMBA CENTRIFUGA FABR EBARA MO	-
162042	AGITADOR DA TORRE DE ALTA CONS	-
162043	TORRE DE ESTOCAGEM DE MASSA BR	-
162044	AGITADOR DA TORRE DA MASSA BRA	-
162045	BOMBA CENTRIFUGA FABR EBARA MO	-
162046	AGITADOR DO REPOUPADOR UMIDO,	-
162048	BOMBA CENTRIFUGA FABR EBARA MO	-
162049	AGITADOR DO REPOUPADOR UMIDO,	-
162050	BOMBA CENTRIFUGA FABR EBARA MO	-
162053	AGITADOR DO REPOUPADOR SECO FA	-
162054	AGITADOR DO REPOUPADOR SECO FA	-
162055	ELEVADOR DE FARDOS FAB. LAMB,	-
162057	ELEVADOR DE FARDOS FAB. LAMB,	-
162058	EMPURRADOR PNEUMATICO DE FARDO	-
162060	AMARRADEIRA DE FARDOS, FAB. LA	-
162061	AMARRADEIRA DE FARDOS, FAB. LA	-
162067	TANQUE FIRST MACHINE CHENT, MA	-
162068	BOMBA CENTRIFUGA FABR EBARA MO	-
162069	BOMBA CENTRIFUGA FABR EBARA MO	-
162070	EXAUSTOR FABR NSTK TIPO ST-B70	0,03
162071	BOMBA CENTRIFUGA FABR EBARA MO	-
162072	TANQUE BROWN-STOCK N. 03, MAT.	-
162073	BOMBA CENTRIFUGA FABR EBARA MO	-
162074	BOMBA CENTRIFUGA FABR EBARA MO	-
162075	BOMBA CENTRIFUGA FABR EBARA MO	-
162076	BOMBA CENTRIFUGA FABR EBARA TI	-
162077	TANQUE BROWN-STOCK N. 02 MAT.	-
162078	TANQUE BROWN-STOCK DECKER, MAT	-
162079	BOMBA CENTRIFUGA FABR EBARA MO	-
162081	BOMBA CENTRIFUGA FABR EBARA MO	-
162082	MISTURADOR DE CELULOSE FABR KA	2.005,34
162084	TORRE CAUSTICA FAB. IHI, PRES.	-
162085	AGITADOR DA TORRE CAUSTICA, DI	-
162086	BOMBA CENTRIFUGA FABR EBARA MO	-
162087	AGITADOR DA TORRE CAUSTICA, DI	-
162088	AGITADOR DA TORRE DE CLO2, FAB	-
162089	BOMBA CENTRIFUGA FABR EBARA MO	-
162090	TORRE DE DIOXIDO DE CLORO NUM.	-
162091	TORRE DE CAUSTICA N.02 FABR IH	-
162092	AGITADOR DA TORRE CAUSTICA FAB	-
162093	AGITADOR DA TORRE CAUSTICA FAB	-
162094	AGITADOR DA TORRE DE CLORO FAB	-
162095	TORRE DE DIOXIDO DE CLORO NUM.	-
162097	BOMBA CENTRIFUGA FABR EBARA MO	-
162098	BOMBA CENTRIFUGA FABR EBARA MO	-
162099	BOMBA CENTRIFUGA FABR EBARA MO	-

162100	AGITADOR FABR SHINKYO MATERIAL	-
162101	BOMBA CENTRIFUGA FABR EBARA MO	-
162102	BOMBA CENTRIFUGA FABR EBARA MO	-
162103	BOMBA DE ALTA COSISTENCIA FABR	523,91
162104	BOMBA CENTRIFUGA FABR EBARA MO	-
162105	MISTURADOR DE CELULOSE FABR KA	2.005,34
162106	BOMBA CENTRIFUGA FABR EBARA MO	-
162107	BOMBA CENTRIFUGA FABR EBARA MO	-
162108	BOMBA CENTRIFUGA FABR EBARA MO	-
162109	BOMBA CENTRIFUGA FABR EBARA MO	-
162110	BOMBA CENTRIFUGA FABR EBARA MO	-
162111	BOMBA CENTRIFUGA FABR EBARA MO	-
162112	BOMBA CENTRIFUGA FABR EBARA DI	-
162113	BOMBA CENTRIFUGA FABR EBARA TI	-
162114	BOMBA CENTRIFUGA FABR EBARA TI	-
162115	CENTRAL DE AR CONDICIONADO CAP	-
162116	CENTRAL DE AR CONDICIONADO CAP	-
162117	BOMBA CENTRIFUGA FABR EBARA MO	-
162118	TANQUE BLOW, MAT. SS 41, CAPAC	-
162119	ACUMULADOR DE AGUA QUENTE CONT	-
162120	BOMBA CENTRIFUGA FABR EBARA MO	-
162121	TANQUE DE AGUA MAT. ACO INOX C	-
162122	BOMBA CENTRIFUGA FABR EBARA MO	-
162123	BOMBA CENTRIFUGA FABR EBARA MO	-
162124	BOMBA CENTRIFUGA FABR EBARA MO	-
162125	BOMBA CENTRIFUGA FABR EBARA MO	-
162126	BOMBA CENTRIFUGA FABR EBARA TI	-
162127	TANQUE DE LICOR BRANCO, MAT. A	-
162128	TANQUE DE CONDENSADO, MAT. ACO	-
162129	BOMBA CENTRIFUGA FABR EBARA DI	-
162130	BOMBA CENTRIFUGA FABR SCAMPUMP	-
162131	BOMBA CENTRIFUGA FABR EBARA MO	-
162132	BOMBA CENTRIFUGA FABR EBARA TI	-
162133	BOMBA CENTRIFUGA FABR SCAMPUMP	-
162134	BOMBA CENTRIFUGA FABR EBARA MO	-
162135	BOMBA CENTRIFUGA FABR EBARA MO	-
162136	BOMBA CENTRIFUGA FABR EBARA MO	-
162137	BOMBA CENTRIFUGA FABR EBARA MO	-
162138	BOMBA CENTRIFUGA FABR EBARA MO	-
162139	BOMBA CENTRIFUGA FABR EBARA MO	-
162140	BOMBA CENTRIFUGA FABR EBARA TI	-
162141	BOMBA CENTRIFUGA FABR EBARA VA	-
162142	BOMBA CENTRIFUGA FABR EBARA MO	-
162143	BOMBA CENTRIFUGA FABR EBARA MO	-
162145	TANQUE DE ACIDO, MAT. ACO CARB	-
162146	TANQUE CILINDRICO VERTICAL MAT	-
162147	TANQUE PULMAO MATERIAL ACO CAR	-
162148	EXAUSTOR VAZAO 1000/500M3/MIN	-
162149	EXAUSTOR VAZAO 1000/500M3/MIN	-
162151	COLETOR DE CONDENSADO FAB. IHI	-
162152	COLETOR DE CONDENSADO FAB. IHI	-
162153	COLETOR DE CONDENSADO FAB. IHI	-
162154	COLETOR DE CONDENSADO FAB. IHI	-
162155	COLETOR DE CONDENSADO FAB. IHI	-
162156	COLETOR DE CONDENSADO FAB. IHI	-
162159	TANQUE SECUNDARIO MATERIAL ACO	-
162160	BOMBA CENTRIFUGA FABR EBARA MO	-
162166	EXAUSTOR FABR NSTK TIPO ST-B70	0,03
162167	CAIXA DEFLETORA FAB. IHI CILIN	-
162168	CAIXA DEFLETORA FAB. IHI CILIN	-
162169	BOMBA CENTRIFUGA FABR EBARA MO	-
162170	BOMBA VERTICAL FABR SOAN PRAEN	-
162171	TANQUE CILINDRICO VERTICAL MAT	-

162172	BOMBA VERTICAL FABR SOAN PRAEN	-
162173	EXAUSTOR FABR MISHISHIBA TIPO	-
162174	EXAUSTOR FABR MISHISHIBA TIPO	-
162175	EXAUSTOR FABR MISHISHIBA TIPO	-
162176	TANQUE CILINDRICO VERTICAL MAT	-
162177	TANQUE CILINDRICO VERTICAL. FAB	-
162178	BOMBA CENTRIFUGA FABR EBARA MO	-
162179	AGITADOR FABR SAKAI MOD.AJAI	-
162180	BOMBA CENTRIFUGA FABR EBARA MO	-
162181	TANQUE CILINDRICO VERTICAL FAB	-
162182	AGITADOR FABR SANKO MATERIAL A	-
162183	AGITADOR DO TANQUE DE NOS FABR	-
162185	BOMBA CENTRIFUGA FABR EBARA DI	-
162186	BOMBA CENTRIFUGA FABR EBARA MO	-
162188	BOMBA CENTRIFUGA FABR EBARA MO	-
162189	TANQUE DE FIBRA BRANCA, MAT. A	-
162190	BOMBA CENTRIFUGA FABR EBARA MO	-
162191	TANQUE REJECT UNREFINED, MAT.	-
162192	BOMBA CENTRIFUGA FABR EBARA MO	-
162193	AGITADOR FABR SAKAI MOD.AJAI	-
162194	TANQUE DE PRE LIMPEZA, MAT. AC	-
162195	TANQUE DE LIMPEZA SECUNDARIA,	-
162196	TANQUE SECUNDARIO MATERIAL ACO	-
162197	AGITADOR DO TANQUE DE REJEITOS	-
162198	BOMBA CENTRIFUGA FABR EBARA MO	-
162199	AGITADOR N.03 DO TANQUE DE MIS	-
162200	BOMBA CENTRIFUGA FABR EBARA MO	-
162201	AGITADOR N.1 DO TANQUE DE PRE	-
162202	BOMBA CENTRIFUGA FABR EBARA MO	-
162203	TANQUE PRE-BLEACH MAT. ACO CAR	-
162204	BOMBA CENTRIFUGA FABR EBARA MO	-
162205	BOMBA CENTRIFUGA FABR EBARA MO	-
162206	BOMBA CENTRIFUGA FABR EBARA MO	-
162212	AGITADOR DO TANQUE DA PRE PENE	-
162213	BOMBA CENTRIFUGA FABR EBARA MO	-
162214	BOMBA CENTRIFUGA FABR EBARA MO	-
162215	BOMBA CENTRIFUGA FABR EBARA MO	-
162216	BOMBA CENTRIFUGA FABR EBARA MO	-
162217	AGITADOR FABR SAKAI MATERIAL A	-
162218	TANQUE PRE-SCREEN, MAT. ACO CA	-
162219	BOMBA CENTRIFUGA FABR EBARA MO	-
162220	BOMBA CENTRIFUGA FABR EBARA MO	-
162221	TANQUE CLEANER FEED WHITE WATE	-
162222	PONTE ROLANTE FABR IHI CAPAC 7	-
162223	VENTILADOR DE PISO DA MESA PLA	32,16
162224	VENTILADOR DE PISO DA MESA PLA	32,16
162225	VENTILADOR DE PISO DA MESA PLA	32,16
162226	VENTILADOR DE PISO DA MESA PLA	32,16
162227	VENTILADOR DE PISO DA MESA PLA	32,16
162228	VENTILADOR DE PISO DA MESA PLA	32,16
162229	VENTILADOR DE PISO DA MESA PLA	32,16
162230	VENTILADOR DE PISO DA MESA PLA	32,16
162231	VENTILADOR DE PISO DA MESA PLA	32,16
162232	VENTILADOR DE PISO DA MESA PLA	32,16
162233	VENTILADOR DE PISO DA MESA PLA	32,16
162234	VENTILADOR DE ALIMENTACAO N. 0	699,76
162235	VENTILADOR DE ALIMENTACAO N. 0	699,76
162236	VENTILADOR DE ALIMENTACAO N. 0	699,76
162237	VENTILADOR DE ALIMENTACAO N. 0	699,76
162240	RETIFICA PLANA FABR DURAND C/	-
162245	SISTEMA DE EXASTAO E VENTILACA	-
162246	AGITADOR DA TORRE DE CLO2, FAB	-
162257	FILTRO N.1 DE AGUA QUENTE CONT	-

162258	FILTRO N.1 DE AGUA QUENTE CONT	-
162260	BOMBA CENTRIFUGA FABR EBARA MO	-
162263	PONTE ROLANTE FABR IHI CAPAC 5	-
162264	VENTILADOR DE PISO DIAM 1000MM	32,16
162265	VENTILADOR DE PISO DIAM 1000MM	32,16
162266	VENTILADOR DE PISO DIAM 1000MM	32,16
162267	VENTILADOR DE PISO DIAM 1000MM	32,16
162268	VENTILADOR DE PISO DIAM 1000MM	32,16
162269	VENTILADOR DE PISO DIAM 1000MM	32,16
162271	GUINCHO MECANICO CAPC 5TON C/	0,05
162272	BOMBA CENTRIFUGA FABR EBARA MO	-
162274	EXAUSTOR CENTRIFUGO FABR NSDK	-
162275	EXAUSTOR FABR NSBK TIPO SP-B18	-
162281	CORTADEIRA DE FOLHA FAB. LAMB,	-
162282	CARRO TRANSFERIDOR C/ 4 VIAS D	-
162283	TRANSPORTADOR DE CORRENTE C/ 4	-
162284	CARRO TRANSFERIDOR C/ 4 VIAS D	-
162285	BALANCA DE PLATAFORMA FAB. TOL	-
162288	BALANCA DE PLATAFORMA FAB. TOL	-
162293	AMARRADEIRA FAB. OVAL STRAPING	-
162294	AMARRADEIRA FAB. OVAL STRAPING	-
162295	AMARRADEIRA FAB. OVAL STRAPING	-
162296	AMARRADEIRA FAB. OVAL STRAPING	-
162297	ELEVADOR DE CARGA FABR TOSHIBA	-
162298	AMARRADEIRA FAB. OVAL STRAPING	-
162299	AMARRADEIRA FAB. OVAL STRAPING	-
162300	AMARRADEIRA FAB. OVAL STRAPING	-
162301	VENTILADOR DE PISO DOS FARDOS	32,16
162302	VENTILADOR DE PISO DOS FARDOS	32,16
162303	BOMBA CENTRIFUGA FABR EBARA DI	-
162304	BOMBA CENTRIFUGA FABR EBARA TI	-
162305	BOMBA CENTRIFUGA FABR EBARA DI	-
162306	BOMBA CENTRIFUGA FABR EBARA MO	-
162307	AGITADOR FABR SAKAI MOD.OJAD 1	-
162308	TANQUE CILINDRICO VERTICAL MAT	-
162309	TANQUE CILINDRICO VERTICAL MAT	-
162310	TANQUE CILINDRICO VERTICAL MAT	-
162311	BOMBA DE ALIMENTACAO DE AGUA Q	-
162312	TANQUE WIRE PIT SUMP, MAT. ACO	-
162313	BOMBA DE VACUO FABR NASH MOD C	-
162314	BOMBA CENTRIFUGA FABR EBARA MO	-
162315	BOMBA DE VACUO FABR NASH MOD C	-
162316	BOMBA DE VACUO FABR NASH MOD.	-
162317	BOMBA DE VACUO FABR NASH MOD.	-
162318	BOMBA DE VACUO FABR NASH MOD.	-
162319	BOMBA DE VACUO FABR NASH MOD.	-
162320	BOMBA DE VACUO FABR NASH MOD.	-
162321	BOMBA DE VACUO FABR NASH MOD.	-
162322	BOMBA DE VACUO FABR NASH MOD.	-
162323	TANQUE SEAL BOX, MAT. ACO INOX	-
162324	BOMBA CENTRIFUGA FABR EBARA MO	-
162325	BOMBA CENTRIFUGA FABR EBARA MO	-
162326	BOMBA CENTRIFUGA FABR EBARA MO	-
162327	TANQUE HOT WELL, MAT. ACO INOX	-
162328	BOMBA DE VACUO FABR EBARA TIPO	-
162329	BOMBA CENTRIFUGA FABR EBARA MO	-
162330	EXAUSTOR CENTRIFUGO FABR FAN T	-
162331	SISTEMA COLETOR DE PO FABR FLA	-
162333	PAINEL DE CONTROLE DOS DIJESTO	-
162334	PAINEL DE CONTROLE C/ REGISTRA	-
162335	PAINEL DE CONTROLE DIM 2000 X	-
162336	SISTEMA PLC DIM 1200 X 500 X 2	-
162337	SISTEMA PLC DIM 1400 X 460 X 2	-

162338	MESA DE COMANDO C/ AMPERIMETRO	-
162339	MESA DE COMANDO C/ AMPERIMETRO	-
162340	SISTEMA PLC DIM 1200 X 500 X 2	-
162341	SISTEMA PLC DIM 1400 X 460 X 2	-
162342	PAINEL SINOPTICO C/ REGISTRADO	-
162343	PAINEL DE ALARME C/ LAMPADAS P	-
162344	CENTRAL DE AR CONDICIONADO FAB	233,80
162345	CCM C/ DISJUNTORES AMPERIMETRO	-
162346	CCM C/ DISJUNTORES AMPERIMETRO	-
162347	CCM C/ DISJUNTORES AMPERIMETRO	-
162348	CCM C/ DISJUNTORES, AMPERIMETR	-
162349	PAINEL DE DISTRIBUICAO DIM 900	-
162350	CCM C/ DISJUNTORES, AMPERIMETR	-
162351	CCM C/ DISJUNTORES, AMPERIMETR	-
162352	CCM C/ DISJUNTORES, AMPERIMETR	-
162353	CCM C/ DISJUNTORES, AMPERIMETR	-
162354	CCM C/ DISJUNTORES AMPERIMETRO	-
162355	CCM C/ DISJUNTORES AMPERIMETRO	-
162356	ELEVADOR DE CARGA FABR LIFIER	-
162357	TRANSFORMADOR DE FORCA FABR PO	-
162358	TRANSFORMADOR DE FORCA FABR PO	-
162359	ELEVADOR DE CARGA FABR LIFIER	-
162360	PAINEL DA SECCIONADORA HDS12 D	-
162361	PAINEL DA SECCIONADORA HBS14 D	-
162362	PAINEL DA SECCIONADORAS HDS-13	-
162363	TRANSFORMADOR DE FORCA FABR TO	-
162364	TRANSFORMADOR DE FORCA FABR TO	-
162365	TRANSFORMADOR DE FORCA FABR TO	-
162366	TRANSFORMADOR DE FORCA FABR TO	-
162367	TRANSFORMADOR DE FORCA FABR TO	-
162368	TRANSFORMADOR DE FORCA FABR TO	-
162369	TRANSFORMADOR DE FORCA FABR TO	-
162370	TRANSFORMADOR DE FORCA FABR TO	-
162371	TRANSFORMADOR DE FORCA FABR TO	-
162372	TRANSFORMADOR DE FORCA FABR TO	-
162373	TRANSFORMADOR DE FORCA FABR TO	0,11
162374	TRANSFORMADOR DE FORCA FABR TO	-
162375	TRANSFORMADOR DE FORCA FABR TO	-
162376	TRANSFORMADOR DE FORCA FABR TO	-
162377	TRANSFORMADOR DE FORCA FABR TO	-
162378	TRANSFORMADOR DE FORCA FAB. TO	-
162379	CENTRAL DE AR CONDICIONADO FAB	94,78
162380	PAINEL DE CONTROLE HDS-15 DIM	-
162381	CENTRAL DE AR CONDICIONADO FAB	132,90
162382	SISTEMA DE FILTRAGEM DE AR C/	-
162383	MOTO ESMERIL DE BANCADA C/ DUP	3,29
162384	SISTEMA DE FILTRAGEM DE AR C/	-
162385	MESA DE COMANDO C/ INDICADOR D	-
162386	PAINEL DE COMANDO DAS PRENSAS	-
162387	PAINEL DE COMANDO DAS PRENSAS	-
162388	CCM FABR TOSHIBA SCP-13 C/ LAM	-
162389	PAINEL DE CONTROLE DIM 930 X 2	-
162390	TRANSFORMADOR DE FORCAS FABR T	-
162391	PAINEL DE CONTROLE C/ LAMP AMP	-
162392	PAINEL DE CONTROLE DIM 1200 X	-
162393	CCM DE DISTRIBUICAO DE TENSAO	-
162394	CCM DOS VENTILADORES DIM 3000	-
162395	TRANSFORMADOR DE FORCA FABR TO	-
162396	TRANSFORMADOR DE FORCA FABR TO	-
162397	TRANSFORMADOR DE FORCA FABR TO	-
162398	TRANSFORMADOR DE FORCA FABR TO	-
162399	CCM COMPOSTO C/ LAMP VOLTIMETR	-
162400	CCM DE MEDIA TENSAO DIM 8600 X	-

162401	CCM DE BAIXA TENSAO DIM 14600	-
162402	CCM DE BAIXA TENSAO DIM 10000	-
162403	ELEVADOR DE CARGA FABR LIFIER	-
162404	ELEVADOR DE CARGA CAPAC 550K A	-
162405	ELEVADOR DE CARGA FABR LIFIER	-
162407	CONJUNTO DE BATERIAS DE KADIMI	119,30
162408	CONJUNTO DE BATERIAS DE KADIMI	130,29
162409	CONJUNTO DE BATERIAS DE KADIMI	119,30
162410	CENTRAL DE AR CONDICIONADO CAP	1.008,89
162411	TRANSPORTADOR DE CORRENTE C/ 4	-
162412	BALANCA DE PLATAFORMA FAB. TOL	-
162413	TRANSPORTADOR DE CORRENTE C/ 4	-
162414	TRANSPORTADOR DE CORRENTE C/ 4	-
162415	TRANSPORTADOR DE CORRENTE C/ 4	-
162416	TRANSPORTADOR DE CORRENTE C/ 4	-
162417	TRANSPORTADOR DE CORRENTE C/ 4	-
162418	TRANSPORTADOR DE CORRENTE C/ 4	-
162419	TRANSPORTADOR DE CORRENTE C/ 3	-
162420	TRANSPORTADOR DE CORRENTE C/ 3	-
162421	TRANSPORTADOR DE CORRENTE C/ 3	-
162422	TRANSPORTADOR DE CORRENTE C/ 3	-
162423	TRANSPORTADOR DE CORRENTE C/ 3	-
162424	PHMETRO FABR FISCHER MOD. 230A	0,06
162425	BALANCA DIGITAL FABR METTLER M	-
162426	ESTUFA ELETRICA FABR QUIMIS TE	41,28
162427	DESTILADOR DE AGUA CAP 5L/H	18,36
162428	AGITADOR MAGNETICO FABR CORNIN	16,41
162429	PHMETRO FABR FISCHER MOD. 230A	0,06
162430	APARELHO P/ MEDIR ALVURA DA PO	1.344,78
162431	AGITADOR MECANICO FABR FISATOM	23,27
162432	AGITADOR MECANICO FABR FISATOM	23,27
162433	MORSA NUM. 6	-
162434	CHAPA AQUECEDORA FABR EMERSON	0,14
162435	MORSA P/ CANO NUM.27	0,66
162436	MOTO ESMERIL DE BANCADA ACIONA	1,60
162437	MORSA NUM.10	0,77
162438	FURADEIRA FABR ARBOGA TIPO GM	-
162439	CONJUNTO OXI-ACETILENO	13,35
162440	MORSA STARRET NUM 15	0,39
162441	GUILHOTINA DE PAPEL FABR GUTOM	1.731,01
162442	BALANCA DIGITAL FABR TOLEDO MO	20,06
162443	BALANCA DE PRATO FABR OHAUS CA	73,54
162444	APARELHO P/ MEDIR ALVURA CELUL	1.344,78
162445	MICROSCOPIO FABR GRAS-APSCO MO	374,88
162446	APARELHO P/ MEDIR UMIDADE FABR	202,04
162447	ESTUFA FABR BLUE-M TEMP MAX 23	-
162448	PONTE ROLANTE MANUAL CAPAC 20T	-
162449	PONTE ROLANTE MANUAL CAPAC 20T	-
162450	RETIFICA PLANA FABR MILL-RITE	-
162451	TANQUE MATERIAL ACO CARBONO CI	-
162453	COMPRESSOR DE AR FABR WAYNE MO	43,86
162454	RESERVATORIO DE AR COMPRIMIDO	-
162455	COMPRESSOR DE AR FABR XA MOD.K	0,27
162456	TANQUE MATERIAL ACO CARBONO C/	-
162459	AQUECEDOR DE LICOR PRETO FAB.	-
162460	AQUECEDOR DE LICOR PRETO FAB.	-
162461	COLETOR DE CONDENSADO FAB. IHI	-
162462	COLETOR DE CONDENSADO FAB. IHI	-
162463	PENEIRA DE FIBRAS CONTAMINADAS	-
162464	AGITADOR DA TORRE DE CLORO FAB	-
162465	AGITADOR DA TORRE DE CLORO FAB	-
162466	AGITADOR DA TORRE DE CLORO FAB	-
162467	MISTURADOR DE CLORO FAB. KANYR	-

162468	GREINADOR DE REJEITO ROTATIVO	-
162469	GREINADOR DE REJEITO ROTATIVO	-
162470	GREINADOR DE REJEITO ROTATIVO	-
162471	SEMPRE LIMPADOR DE REJEITOS FA	-
162472	SEMPRE LIMPADOR DE REJEITOS FA	-
162473	SEMPRE LIMPADOR DE REJEITOS FA	-
162474	AGITADOR DO TANQUE DE FIBRA FA	-
162475	TRANSPORTADOR HELICOIDAL DE RE	-
162476	CAIXA SEPARADORA FABR.IHI MAT.	-
162477	CAIXA DE CONTROLE DO LIQUIDO F	-
162478	VENTILADOR DA COIFA DO LAVADOR	-
162479	VENTILADOR DA COIFA DO LAVADOR	-
162480	VENTILADOR DA COIFA DO LAVADOR	-
162481	AGITADOR FABR.SS TIPO 480J-AII	-
162482	TRANSPORTADOR DE REJEITOS FABR	-
162483	AGITADOR COUCH PITT FABR.SS MA	-
162488	PONTE DE PESAGEM DE CAVACOS FA	-
162489	ROSCA DE ALIMENTACAO DOS DIJES	-
162490	TRANSPORTADOR DE CAVACOS FABR.	-
162491	AQUECEDOR DE AGUA QUENTE FABR.	-
162492	TRANSPORTADOR DE CORREIA P/ OS	-
162493	AGITADOR DO TANQUE DA PRE PENE	-
162494	SEPARADOR DE NOS FAB. IHI CAPA	-
162496	CICLONE DE A NIVEL DE GAS FABR	-
162497	SOPRADOR DE CAVACOS FBR ONOZAW	-
162498	TRANSPORTADOR MULTIPLO P/ OS D	-
162499	TRANSPORTADOR DE ALIMENTACAO D	-
162500	ACUMULADOR DE GAS FABR IHI TEM	-
162501	CONDENSADOR DE CASCATA FABR IH	-
162502	CONDENSADOR DE ALIVIO DE GAS T	-
162504	CONDENSADOR PRIMARIO DE JATO F	-
162505	LAVADOR DE GASES FABR IHI VOLU	-
162506	DECANTADOR DE TEREPTINA FABR	-
162507	CICLONE SOPRADOR DE GAS FABR I	-
162508	AGITADOR FABR IHI TIPO 600JII	-
162509	AGITADOR FABR IHI TIPO 600JII	-
162510	EXAUSTOR DISPERSANTE DO PITCH	-
162511	AGITADOR DO TANQUE DE PICH FAB	-
162512	AGITADOR FABR SATAKE TIPO MTV4	-
162513	QUEBRADOR DE ESPUMA 1 FABR DAI	-
162514	QUEBRADOR DE ESPUMA 1 FABR DAI	-
162515	LAVADOR DA COIFA FABR IHI TIPO	-
162516	SOBRADOR DE AR N.06 FABR INDUS	-
162517	SOBRADOR DE AR N.06 FABR INDUS	-
162518	SOBRADOR DE AR N.06 FABR INDUS	-
162519	SOBRADOR DE AR N.06 FABR INDUS	-
162520	SOBRADOR DE AR N.06 FABR INDUS	-
162521	SOBRADOR DE AR N.06 FABR INDUS	-
162522	PENEIRA VIBRATORIA FABR IKEMOR	95,05
162523	AGITADOR N.1 DO TANQUE DE PRE	-
162524	AGITADOR N.1 DO TANQUE DE PRE	-
162525	CAIXA DE AMOSTRAGEM DE TH MAT	-
162526	SOPRADOR DE AR N.1 FABR INDUST	-
162527	SOPRADOR DE AR N.1 FABR INDUST	-
162528	AGITADOR DO TANQUE DE ALIMENTA	-
162530	MISTURADOR DE DIOXIDO FAB. KAM	-
162531	MISTURADOR DE VAPOR, FAB. DAIK	-
162532	MISTURADOR DE VAPOR, FAB. DAIK	-
162533	MISTURADOR DE VAPOR, FAB. DAIK	-
162534	MISTURADOR DE VAPOR, FAB. DAIK	-
162535	MISTURADOR DE VAPOR, FAB. DAIK	-
162536	MISTURADOR DE VAPOR, FAB. DAIK	-
162537	MISTURADOR DE VAPOR, FAB. DAIK	-

162538	MISTURADOR DE VAPOR, FAB. DAIK	-
162539	INJETOR DE CLORO FAB. HOOKER,	-
162540	AGITADOR DO TANQUE N. 01 FAB.	-
162541	DRENO DE REJEITO, FAB. IHI, CA	-
162542	DRENO DE REJEITO FAB. IHI CAPA	-
162543	PENEIRA DE FIBRAS LAVADAS, FAB	-
162544	CENTRI-LIMPADORES PRIMARIOS, F	-
162545	CENTRI-LIMPADORES PRIMARIOS, F	-
162546	CENTRI-LIMPADORES PRIMARIOS, F	-
162547	CENTRI-LIMPADORES PRIMARIOS, F	-
162548	CENTRI-LIMPADORES SECUNDARIOS	-
162549	CENTRI-LIMPADORES SECUNDARIOS	-
162550	CENTRI-LIMPADORES TERCARIOS,	-
162551	CENTRI-LIMPADORES QUATERNARIO	-
162552	TANQUE KNOT, MAT. ACO INOX, CA	-
162553	TANQUE BROWN-STOCK N. 01, MAT.	-
162554	TANQUE DE DISPERSAO PITCH, MA	-
162555	TANQUE DE DISPERSAO PITCH, MA	-
162556	TANQUE SEAL WASHER CHLORINE, M	-
162557	TANQUE SEAL WASHER CHLORINE, M	-
162558	TANQUE DE FIBRA CONTAMINADA, M	-
162559	TANQUE SUMP DE FIBRA LIMPA, MA	-
162560	TANQUE SUMP DE FIBRA LIMPA, MA	-
162561	TANQUE DE FIBRA LIMPA, MAT. AC	-
162562	TANQUE CHLORINE WASHER SEAL, M	-
162563	TANQUE CHLORINE WASHER SEAL, M	-
162564	TANQUE CHLORINE WASHER SEAL, M	-
162565	TANQUE DE GAS DO SCRUBBER, MAT	0,01
162566	TANQUE BLEACHE D DECKER, MAT.	-
162567	TANQUE BLEACH DECKER, MAT. ACO	-
162568	TANQUE VACUUM PUMP PIT, MAT. A	-
162569	TANQUE CHLORINE DIOXDE, FAB. I	-
162570	TANQUE WATER MILL, MAT. SS 41,	-
162571	TANQUE WATER HOTER, MAT. ACO C	-
162572	TANQUE BLACK LIQUOR SUMP, MAT.	-
162573	TANQUE BLACK LIQUOR SUMP, MAT.	-
162574	TANQUE MAT. ACO INOX CAPAC. 12	-
162575	TANQUE COUCH PIT, MAT. ACO INO	-
162576	TANQUE WHITE WATER CHEST, MAT.	-
162577	BOMBA CENTRIFUGA FABR EBARA MO	-
162578	BOMBA CENTRIFUGA FABR EBARA MO	-
162579	BOMBA CENTRIFUGA FABR MASUDA I	-
162580	BOMBA CENTRIFUGA FABR MASUDA I	-
162581	BOMBA CENTRIFUGA FABR EBARA MO	-
162582	BOMBA CENTRIFUGA FABR EBARA MO	-
162583	BOMBA CENTRIFUGA FABR EBARA MO	-
162584	BOMBA CENTRIFUGA FABR EBARA MO	-
162585	BOMBA CENTRIFUGA FABR EBARA MO	-
162586	BOMBA CENTRIFUGA FABR EBARA MO	-
162587	BOMBA CENTRIFUGA FABR EBARA MO	-
162588	BOMBA CENTRIFUGA FABR. EBARA M	-
162589	BOMBA CENTRIFUGA FABR EBARA MO	-
162590	BOMBA CENTRIFUGA FABR EBARA MO	-
162591	BOMBA CENTRIFUGA FABR NISSO WA	-
162592	BOMBA CENTRIFUGA FABR EBARA MO	-
162593	BOMBA CENTRIFUGA FABR EBARA MO	-
162594	BOMBA CENTRIFUGA FABR EBARA MO	-
162595	BOMBA CENTRIFUGA FABR EBARA MO	-
162596	BOMBA CENTRIFUGA FABR EBARA MO	-
162597	BOMBA CENTRIFUGA FABR EBARA MO	-
162598	BOMBA CENTRIFUGA FABR EBARA MO	-
162599	BOMBA CENTRIFUGA FABR EBARA MO	-
162600	BOMBA DOSADORA FABR FUGI PUMP	-

162601	BOMBA CENTRIFUGA FABR EBARA MO	-
162602	BOMBA CENTRIFUGA FABR NISSO WA	-
162603	BOMBA CENTRIFUGA FABR EBARA MO	-
162604	BOMBA CENTRIFUGA FABR EBARA MO	-
162605	BOMBA CENTRIFUGA FABR EBARA MO	-
162606	BOMBA CENTRIFUGA FABR EBARA MO	-
162607	BOMBA CENTRIFUGA FABR EBARA MO	-
162608	BOMBA CENTRIFUGA FABR EBARA MO	-
162609	BOMBA CENTRIFUGA FABR EBARA MO	-
162610	BOMBA CENTRIFUGA FABR EBARA MO	-
162611	BOMBA CENTRIFUGA FABR EBARA MO	-
162612	BOMBA CENTRIFUGA FABR EBARA MO	-
162613	BOMBA CENTRIFUGA FABR EBARA MO	-
162614	BOMBA CENTRIFUGA FABR EBARA MO	-
162615	BOMBA CENTRIFUGA FABR FUGI PUM	-
162616	BOMBA CENTRIFUGA FABR VIKING P	-
162617	BOMBA CENTRIFUGA FABR EBARA MO	-
162618	BOMBA CENTRIFUGA FABR EBARA MO	-
162619	BOMBA CENTRIFUGA FABR EBARA MO	-
162620	TRANSPORTADOR DE QUEBRAS FABR	-
162696	AGITADOR DA TORRE DE CLORO FAB	-
162787	BOMBA CENTRIFUGA FABR EBARA MO	-
162883	TORRE DE CLORO FABR IHI MAT SS	-
162906	ASPIRADOR DE PO FABR NEW JAPAN	9,24
953731	GERADOR DE EMERGENCIA FABR NSD	-
990045	TRANSPORTADOR DO DIGESTOR MATE	-
990046	INSTALACAO ELETRICA, CABLAGEM	-
990047	TUBULACAO DE PROCESSO REFERENT	-
990048	INSTRUMENTACAO DE PROCESSO REF	-
162242	SECADOR FAB. FLAKT, TEMP. INIC	-
162243	MAQUINA DE SECAGEM FABRICANTE IHI	-
162287	PRENSA DE FARDOS FAB. WASHINGTON IRON	-
163001	TANQUE CAUSTIFICADOR N.2 TIPO	-
163002	TANQUE CAUSTIFICADOR N.2 TIP	-
163003	TANQUE CAUSTIFICADOR N.1 TIPO	-
163004	TANQUE CAUSTIFICADOR N.1 TIPO	-
163006	CAIXA DIVISORIA DE LICOR CALCI	-
163007	TANQUE CAUSTIFICADOR N.3 TIPO	-
163011	PAINEL DE COMANDO C/ 4 CHAVES	-
163012	FILTRO DE RESIDUOS FABR SAUKI	-
163013	TANQUE CILINDRICO VERTICAL P/	-
163014	TANQUE CILINDRICO VERTICAL P/	-
163015	CAIXA DIVISORIA DE CALCIFICACA	-
163016	BOMBA CENTRIFUGA P/ FILTRADO D	-
163017	BOMBA DE VACUO FABR NASCH MOD.	-
163018	TANQUE APAGADOR P/ FRABRICACAO	-
163019	ARRASTADOR N.24306 ACIONADO PO	-
163020	AGITADOR DO TANQUE P/ FABRICAC	-
163021	TANQUE CILINDRICO VERTICAL P/	-
163022	AGITADOR C/ HASTE EM ACO CARBO	0,05
163023	BOMBA DE TRANSFERENCIA DE LEIT	-
163024	BOMBA DE TRANSFERENCIA DE LEIT	-
163027	RECEBEDOR A VACUO DO FILTRO DE	-
163028	CONDENSADOR TIPO CASCATA P/ FI	-
163034	TANQUE MISTURADOR DE LAMA DE C	-
163039	APAGADOR DE CAL TIPO N.15 COMB	-
163041	ROSCA TRANSPORTADORA DE CAL FL	-
163042	ROSCA TRANSPORTADORA DE CAL DI	-
163043	ROSCA TRANSPORTADORA DE CALCAR	-
163044	APAGADOR DE CAL NO LICOR VERDE	-
163045	ROSCA CLASSIFICADORA EXTINTOR	-
163046	AGITADOR DO TANQUE DESTINTOR D	-
163047	LAVADOR DE GASES P/ EXTINTOR M	-

163048	LAVADOR DE GASES P/ EXTINTOR M	-
163049	SILO DE CAL QUENTE MATERIAL AC	-
163050	CAIXA DISTRIBUIDORA DE LICOR V	-
163053	TRANSPORTADOR DE CORRENTE FLUI	-
163054	TANQUE DE OLEO DIESEL CILINDRI	-
163055	BOMBA DE OLEO DIESEL TIPO CENT	-
163056	BOMBA DE OLEO DIESEL TIPO CENT	-
163059	TRANSPORTADOR DE CORRENTES FLU	-
163060	BRITADOR C/ EIXO REFRIGERADO A	-
163063	LAVADOR DE GASES TIPO VENTURI	-
163064	BOMBA DE VACUO P/ FILTRO DE LA	-
163065	RECEBEDOR A VACUO DO FILTRO DE	-
163066	SILENCIADOR A VACUO DO FILTRO	-
163067	BOMBA CENTRIFUGA P/ TRANSFEREN	-
163068	BOMBA CENTRIFUGA P/ CIRCULACAO	-
163069	TANQUE DE ARMAZENAGEM DE LAMA	-
163070	BOMBA CENTRIFUGA P/ LAMA DE CA	-
163071	BOMBA CENTRIFUGA P/ LAMA DE CA	-
163072	VENTILADOR EXAUSTOR FABR HAMAD	-
163073	CAMARAS DE FUMOS MATERIAL ACO	-
163074	AGITADOR DO TANQUE DE ESTOCAGE	-
163075	ROSCA TRANSPORTADORA C/ REFRIG	-
163076	ROSCA TRANSPORTADORA PARALAMA	-
163077	BOMBA CENTRIFUGA P/ FILTRADO D	-
163078	SEPARADOR/RECEPTOR A VACUO DO	-
163079	FILTRO DE LAMAS DE CAL TIPO O	-
163082	TANQUE DE ACIDO P/ FILTRO DE L	-
163084	CORPO DO CONCENTRADOR N.1 TIPO	-
163085	TROCADOR DE CALOR TIPO CASCO T	-
163086	TROCADOR DE CALOR TIPO CASCO T	-
163087	EVAPORADOR DO 1.E 2. EFEITO TI	-
163088	EVAPORADOR DO 1.E 2. EFEITO TI	-
163089	EVAPORADOR DO 3.EFEITO TIPO LT	-
163090	EVAPORADOR DO 4.EFEITO TIPO LT	-
163091	EVAPORADOR DO 5.EFEITO TIPO LT	-
163092	EVAPORADOR DO 6.EFEITO TIPO LT	-
163093	TANQUE DE LICOR NEGRO CILINDRI	-
163094	TANQUE DE LICOR NEGRO CILINDRI	-
163095	CABECA DO CONCENTRADOR N.1 MAT	-
163096	CABECA DO CONCENTRADOR N.2 DIA	-
163097	CABECA DO CONCENTRADOR N.3 DIA	-
163098	CONDENSADOR DE SUPERFICIE TIPO	-
163099	CONDENSADOR BAROMETRICO DIAM 1	-
163100	EJETOR A VAPOR TIPO 12 ESTAGIO	-
163101	TANQUE DE CONDENSADO DE LICOR	-
163102	TANQUE DE CONDENSADO DE LICOR	-
163103	FILTRO DE LICOR PRETO TIPO TAM	-
163104	FILTRO DE LICOR PRETO TIPO TAM	-
163105	TANQUE SEPARADOR DE SABAO CILI	-
163106	BOMBA DE LICOR PRETO DO TANQUE	-
163107	BOMBA DE CIRCULACAO DO EFEITO	-
163108	BOMBA DE CIRCULACAO DO EFEITO	-
163109	BOMBA DE CIRCULACAO DO 1.EFEIT	-
163110	BOMBA DE CIRCULACAO DO 1.EFEIT	-
163111	BOMBA DE CONDENSADO DE VAPOR V	-
163112	BOMBA DE CONDENSADO SECUNDARIO	-
163113	TANQUE DE SELO CILINDRICO VERT	-
163114	BOMBA DE LICOR PRETO DO 6.EFEI	-
163115	BOMBA DE LICOR PRETO DO 5.EFEI	-
163116	BOMBA DE LICOR PRETO DO 4.EFEI	-
163117	BOMBA DE LICOR PRETO DO 3.EFEI	-
163118	BOMBA DE CIRCULACAO DO CONCENT	-
163119	BOMBA DE CIRCULACAO DO CONCENT	-

163120	BOMBA DE CIRCULACAO DO CONCENT	-
163121	TANQUE DE LAVAGEM CILINDRICO V	-
163122	BOMBA CENTRIFUGA FABR.CARBONO	348,49
163123	BOMBA DE LICOR P/ OS CONCENTR.	-
163124	TANQUE DE LICOR PRETO A 50% DE	-
163125	TANQUE DE SABAO MAT.ACO CARBON	-
163126	BOMBA DE LICOR P/ OS CONCENTRA	-
163127	BOMBA CENTRIFUGA FABR.SCAN PUM	-
163128	BOMBA DE TRANSFER.DE SABAO FAB	-
163129	BOMBA DE RETORNO DE LICOR PRET	-
163130	BOMBA DE LICOR PRETO FORTE FAB	-
163131	BOMBA DE LICOR PRETO FORTE FAB	-
163132	TANQUE DE LICOR PRETO FORTE MA	-
163133	TANQUE DE LICOR PRETO FORTE MA	-
163134	BOMBA DE CIRCULACAO DO TANQUE	-
163135	BOMBA DE CIRCULACAO DO TANQUE	-
163136	TANQUE DE LICOR PRETO FRACO RE	-
163137	TANQUE DE LICOR PRETO FRACO RE	-
163138	BOMBA DE ALIMENTACO DOS EVAPOR	-
163139	BOMBA DE ALIMENTACO DOS EVAPOR	-
163140	BOMBA CENTRIFUGA FABR.CENTRIFU	-
163141	TANQUE DE MASSA FILTRADA CILIN	-
163142	BOMBA DE TRANSFERENCIA DE MASS	-
163143	TANQUE DE CONDENSADO CONTAMINA	-
163144	BOMBA DE CONDENSADO FABR.SHIN	-
163145	BOMBA DE CONDENSADO FABR.SHIN	-
163146	BOMBA CENTRIFUGA FABR.WORTHIGT	-
163147	BOMBA CENTRIFUGA FABR.WORTHIGT	-
163148	VENTILADOR DE AR PRIMARIO CAPA	-
163149	TANQUE DISSOLVEDOR DE LICOR VE	-
163150	BOMBA DE TRANSFERENCIA DE LICO	-
163151	BOMBA DE TRANSFERENCIA DE LICO	-
163152	BOMBA CENTRIFUGA FLUIDO AGUA V	-
163155	TANQUE DE DESCARGAS CILINDRICO	-
163156	BOMBA CENTRIFUGA VERTICAL FABR	-
163157	TANQUE-SPIILL SUBTERRANEO TIPO	-
163158	BLOW TANQUE CILINDRICO DIAM 30	-
163159	RESFRIADOR A PLACAS DIM 600X40	-
163160	TANQUE DE AGUA DE REFRIGERACAO	-
163161	TANQUE DISSOLVEDOR DE CINZAS C	-
163162	BOMBA CENTRIFUGA DE LICOR PRET	-
163163	BOMBA CENTRIFUGA DE LICOR PRET	-
163164	TANQUE DE MISTURA CILINDRICO V	-
163165	AGITADOR PRUPURSOR FABR.BABDOC	-
163167	AGITADOR FABR.BABDOC-HITACHI	-
163168	PRECIPITADOR ELETROSTATICO N° 01	-
163169	PRECIPITADOR ELETROSTATICO N° 02	-
163170	VENTILADOR DE AR DO INDUZIDO C	-
163171	BOMBA DE LICOR FABR.ASHIN NIPP	-
163172	BOMBA DE LAMA FABR.NISSO WARMA	-
163173	BOMBA DE LAMA ENFILTRADO FABR.	-
163174	TANQUE DE LAVAGEM DE LAMA MAT.	-
163175	CLARIFICADOR DE DESCARGA MAT.A	-
163176	CLARIFICADOR DE LICOR BRANCO M	-
163177	CLARIFICADOR DE LICOR BRANCO M	-
163178	CLARIFICADOR DE LICOR VERDE MA	-
163179	BOMBA DE LICOR VERDE MAT.DO CA	-
163180	BOMBA DE LICOR VERDE MAT.DO CA	-
163181	BOMBA DE LICOR VERDE MAT.DO CA	-
163182	BOMBA DE DIAFRAGMA TIPO OLIVER	-
163183	BOMBA DE DIAFRAGMA TIPO OLIVER	-
163184	BOMBA CENTRIFUGA FABR.HAZLETON	110,78
163185	BOMBA DE DIAFRAGMA TIPO OLIVER	-

163186	BOMBA DE LICOR BRANCO MAT.DO C	-
163187	BOMBA DE LICOR BRANCO FABR.SHI	-
163188	BOMBA DE LICOR BRANCO FABR.SHI	-
163189	BOMBA CENTRIFUGA FABR.WARMAN P	-
163190	BOMBA CENTRIFUGA FABR.WARMAN P	-
163191	CORREA TRANSPORTADORA C/ ESTRU	-
163192	PONTE ROLANTE VAO 10M CAMINHO	1.209,07
163197	SILO DE CAL A GRANEL MAT.ACO C	-
163198	SILO DE CAL A GRANEL MAT.ACO C	-
163199	TRANSPORTADOR DE ROSCA DIM 600	-
163201	ELEVADOR DE CANECA C/ CAIXA EM	-
163202	SILO N.3 P/ ESTOCAGEM DE SABAO	6.199,07
163203	SILO N.4 P/ ESTOCAGEM DE SABAO	4.056,12
163204	BOMBA DE ENGRENAGEM CONEXAO 3X	90,79
163205	BOMBA DE CAVIDADE PROGRESSIVA	187,97
163206	TANQUE DE ESTOCAGEM DE LAMA CI	-
163207	BOMBA CENTRIFUGA FABR HAZLETON	136,65
163208	CONDENSADOR TIPO CASCATAS P/ F	-
163209	SILENCIADOR DO FILTRO DE DREGS	-
163210	CAIXA DE TRANSBORNO DE LICOR V	-
163211	BOMBA DE ALIMENTACAO DAS CALDE	-
163212	BOMBA AUXILIAR FABR.EBARA MOD.	-
163213	BOMBA DE ALIMENTACAO FABR.EBAR	-
163214	VENTILADOR FORCADOR DA CALDEIR	-
163215	VENTILADOR DE AR SECUNDARIO DA	-
163216	VENTILADOR DE AR SECUNDARIO FA	-
163217	VENTILADOR FORCADOR DA CALDEIR	-
163218	BOMBA DE AGUA FABR.KUBOTA LTDA	-
163219	BOMBA DE AGUA FABR.KUBOTA LTDA	-
163220	BOMBA DE OLEO BPF FABR.KAWASAK	-
163221	BOMBA DE OLEO BPF FABR.KAWASAK	-
163223	BOMBA CENTRIFUGA FABR.SHINKOKI	-
163224	BOMBA CENTRIFUGA FABR.SHINKOKI	-
163225	BOMBA CENTRIFUGA P/ CONDENSADO	-
163226	BOMBA CENTRIFUGA P/ CONDENSADO	-
163227	BOMBA DE TRANSFERENCIA FABR.NI	-
163228	BOMBA DE TRANSFERENCIA FABR.NI	-
163229	BOMBA P/ APLICACAO DE SODA FAB	-
163230	BOMBA P/ APLICACAO DE SODA FAB	-
163231	VENTILADOR DA CALDEIRA FABR.EB	-
163232	VENTILADOR DA CALDEIRA FABR.EB	-
163233	ROSCA TRANSPORTADORA DE CAVACO	-
163234	ROSCA TRANSPORTADORA DE CAVACO	-
163235	TRANSPORTADOR DE CORREIA LARG.	-
163236	ROSCA TRANSPORTADORA DE CAVACO	-
163237	ROSCA TRANSPORTADORA DE CAVACO	-
163238	TRANSPORTADOR REDELER DISTRIBU	-
163243	BOMBA P/ O DESAIRADOR FABR.SHI	-
163244	BOMBA P/ O DESAIRADOR FABR.SHI	-
163245	BOMBA P/ O DESAIRADOR FABR.SHI	-
163246	TANQUE CILINDRICO VERTICAL MAT	-
163247	TANQUE CILINDRICO VERTICAL P/	-
163248	TANQUE CILINDRICO VERTICAL MAT	-
163249	TANQUE CILINDRICO VERTICAL P/	-
163250	TANQUE CILINDRICO VERTICAL MAT	-
163251	TANQUE CILINDRICO VERTICAL MAT	-
163252	BOMBA DE TRANSFERENCIA DE SALM	-
163253	BOMBA DE TRANSFERENCIA DE SALM	-
163254	TANQUE CILINDRICO VERTICAL DE	-
163255	TANQUE RETANGULAR P/ OLEO BPF	-
163256	VASO DE AR COMPRIMIDO CILINDRI	-
163257	TANQUE RETANGULAR P/ OLEO MAT.	-
163258	COMPRESSOR DE AR FABR WAYNE MO	-

163260	COMPRESSOR DE AR FABR YANNAR M	0,03
163261	BOMBA DO CONDENSADO FABR SHINK	-
163262	BOMBA DO CONDENSADO FABR SHINK	-
163263	TROCADOR DE CALOR TIPO CASCO/T	-
163264	EXAUSTOR CENTRIFUGO DIAM DO RO	-
163265	BOMBA DE OLEO VERTICAL FABR YO	-
163266	BOMBA DE OLEO VERTICAL FABR YO	-
163267	BOMBA DE OLEO VERTICAL FABR TO	-
163268	TROCADOR DE CALOR FABR SHIOM A	-
163269	TROCADOR DE CALOR FABR SHIOM A	-
163270	EXAUSTOR CENTRIFUGO DIAM DO RO	-
163271	AGITADOR MATERIAL ACO CARBONO	-
163272	AGITADOR MATERIAL ACO CARBONO	-
163273	CAIXA DE CINZA MATERIAL ACO CA	-
163274	CAIXA DE CINZA MATERIAL ACO CA	-
163275	TANQUE DE OLEO RETANGULAR MATE	-
163276	BOMBA DE OLEO FABR DAITO KOGYO	-
163277	TANQUE RETANGULAR MATERIAL ACO	-
163278	TANQUE CILINDRICO VERTICAL MAT	8.679,77
163279	COMPRESSOR DE AR DE MISTURA DA	-
163280	COMPRESSOR DE AR CENTRIFUGO FA	-
163281	COMPRESSOR DE AR CENTRIFUGO FA	-
163282	COMPRESSOR DE AR CENTRIFUGO FA	-
163283	COMPRESSOR DE AR FABR TOKYO SH	-
163284	PAINEL DE COMANDO COMPOSTO POR	-
163285	EXAUSTOR DIAM DO ROTOR 1100MM	0,11
163286	RESERVATORIO DE AR COMPRIMIDO	-
163287	RESERVATORIO DE AR COMPRIMIDO	-
163288	RESERVATORIO DE AR COMPRIMIDO	-
163289	RESERVATORIO DE AR COMPRIMIDO	-
163290	COLUNA DESUMIDIFICADORA MATERI	-
163291	COLUNA DESUMIDIFICADORA MAT AC	-
163292	COMPRESSOR DE AR DE MISTURA DA	-
163293	BALANCA PLATAFORMA FABR FILIZO	-
163294	UNIDADE DE REFRIGERACAO FABR C	-
163295	UNIDADE DE REFRIGERACAO FABR C	-
163296	BOMBA D AGUA TIPO CENTRIFUGA F	-
163297	BOMBA D AGUA TIPO CENTRIFUGA F	-
163298	BOMBA D AGUA TIPO CENTRIFUGA F	-
163299	PAINEL DE COMANDO C/ 1 AMPERIM	-
163300	PAINEL DE COMANDO C/ 1 AMPERIM	-
163301	PAINEL DE COMANDO C/ 9 LAMPADA	-
163302	PAINEL DE COMANDO C/ 6 LAMPADA	-
163303	PAINEL DE COMANDO C/ 6 LAMPADA	-
163304	PAINEL DE COMANDO C/ 6 LAMPADA	-
163305	EXAUSTOR DE AR CENTRIFUGO DIAM	-
163306	COMPRESSOR DE REFRIGERACAO FAB	-
163307	PAINEL DE COMANDO C/ 2 CHAVES	-
163308	BOMBA CENTRIFUGA P/ AGUA VAZAO	-
163309	BOMBA CENTRIFUGA P/ AGUA VAZAO	-
163310	VENTILADOR DIAM DO ROTOR 2000M	-
163311	VENTILADOR DIAM DO ROTOR 1200M	-
163312	PAINEL DE COMANDO COM 4 CHAVES	-
163313	BOMBA DE TRI FOSFATO FABR NIKK	-
163314	BOMBA DE TRI FOSFATO FABR NIKK	-
163315	BOMBA DE TRI FOSFATO FABR NIKK	-
163316	BOMBA DE HIDRAZINA FABR NIKKIS	0,03
163317	BOMBA DE HIDRAZINA FABR NIKKIS	0,03
163318	TANQUE CILINDRICO VERTICAL PAR	-
163319	TANQUE CILINDRICO VERTICAL PAR	-
163320	TANQUE CILINDRICO VERTICAL MAT	-
163321	TANQUE CILINDRICO VERTICAL MAT	-
163322	TROCADOR DE CALOR TIPO CASCO/T	-

163323	TROCADOR DE CALOR TIPO CASCO/T	-
163324	BOMBA CENTRIFUGA FABR NISSO WA	-
163325	TANQUE CILINDRICO VERTICAL MAT	-
163326	TANQUE CILINDRICO VERTICAL MAT	-
163327	PAINEL DE ALARME COMPOSTO DE 1	-
163328	PAINEL DE COMANDO COMPOSTO DE	-
163329	SISTEMA DE RADIO INTERCOMUNICA	-
163330	PAINEL DE CONTROLE COMPOSTO PO	-
163331	BOMBA CENTRIFUGA FLUIDO AGUA V	-
163332	BOMBA DO TANQUE DE DESCARGA DE	-
163380	ASPIRADOR DE PO INDUSTRIAL FAB	27,16
163389	PAINEL DE ALARME DIM 500 X 200	-
163390	ASPIRADOR INDUSTRIAL FABR PULL	-
163391	PAINEL DE COMANDO COMPOSTO POR	-
163392	UNIDADE DE REFRIGERACAO FABR C	-
163393	UNIDADE DE REFRIGERACAO DIM DA	-
163394	MORSA N.5	-
163395	MOTO ESMERIL DUPLO REBOLO ACIO	-
163418	QUADRO SINOPTICO P/ COMANDO DA	-
163419	UNIDADE DE REFRIGERACAO FABR C	-
163420	UNIDADE DE REFRIGERACAO FABR C	-
163421	PAINEL DE COMANDO DO AR CONDIC	-
163422	VENTILADOR CENTRIFUGO DIAM 450	-
163423	QUADRO DE FORCA DIM 400 X 150	-
163424	QUADRO DE FORCA DIM 500 X 150	-
163425	QUADRO DE FORCA DIM 400 X 150	0,04
163445	PAINEL DE COMANDO COMPOSTO DE	-
163446	PAINEL DE ALTA TENSAO 13,8KV C	-
163447	PAINEL DE ALTA TENSAO 13,8KV C	-
163448	PAINEL DE ALTA TENSAO 13.8KV F	-
163449	PAINEL DE ALTA TENSAO 13.8KV F	-
163450	PAINEL DE COMANDO DOS COMPRESS	-
163451	COMPRESSOR DE AR C/ 3 CABECOTE	-
163452	COMPRESSOR DE AR C/ 3 CABECOTE	-
163453	RESERVATORIO DE AR COMPRIMIDO	-
163454	RESERVATORIO DE AR COMPRIMIDO	-
163455	RESERVATORIO DE AR COMPRIMIDO	-
163456	RESERVATORIO DE AR COMPRIMIDO	-
163457	CUBICULO DE ALTA TENSAO C/ 3 R	-
163458	TRANSFORMADOR DE FORCA POT 200	-
163459	TRANSFORMADOR DE FORCA POT 200	-
163460	TRANSFORMADOR DE FORCA POT 200	-
163461	TRANSFORMADOR DE FORCA POT 200	-
163462	TRANSFORMADOR DE FORCA FABR TO	-
163463	TRANSFORMADOR DE FORCA FABR TO	-
163464	TRANSFORMADOR DE FORCA FABR TO	-
163465	PAINEL DE CONTROLE TURBO BOMBA	-
163466	PAINEL DE COMANDO DO GERADOR D	-
163467	SISTEMA DE ATERRAMENTO DO GERA	-
163468	ELEVADOR DE CARGA C/ 6 PARADAS	-
163469	ELEVADOR DE CARGA C/ 10 PARADA	-
163470	UNIDADE DE REFRIGERACAO FABR C	-
163471	TANQUE CILINDRICO HORIZONTAL P	-
163472	DESAERADOR CILINDRICO VERTICAL	-
164604	BOMBA CENTRIFUGA FABR GOULDS M	-
164605	TANQUE CILINDRO VERTICAL MAT V	-
164606	BOMBA CENTRIFUGA FABR GOULDS M	-
164607	BOMBA CENTRIFUGA FABR GOULDS M	-
164608	BOMBA CENTRIFUGA DE LAMA DE CL	-
164609	BOMBA CENTRIFUGA DE LAMA DE CL	-
164610	CLARIFICADOR FABR ENVIROTECH M	-
164612	BOMBA CENTRIFUGA FAB. GOULDS M	-
164613	BOMBA CENTRIFUGA FAB. GOULDS M	-

164614	TANQUE DE AGUA POTAVEL FAB. HU	-
164615	TANQUE DE AGUA POTAVEL FAB. HU	-
164616	FILTRO DE AGUA FAB. EIMCO MAT.	-
164617	BOMBA CENTRIFUGA FAB. GOULDS M	-
164618	BOMBA CENTRIFUGA FAB. GOULDS M	-
164619	TANQUE DE ESTOCAGEM DE AGUA TR	-
164838	CENTRAL DE AR CONDICIONADO FAB	-
164839	PAINEL ELETRICO C/ 4 LAMP PILO	-
164840	PAINEL ELETRICO C/ 6 LAMP PILO	-
164841	PAINEL ELETRICO CUTLER-HAMMER	-
164842	PAINEL ELETRICO FABR FEDERAL P	-
164843	PAINEL ELETRICO FABR FEDERAL P	-
164844	PAINEL ELETRICO FABR FEDERAL P	-
164845	MESA DE COMANDO DAS BOMBAS C/	-
164846	PAINEL DE ILUMINACAO FABR WEST	-
164847	TRANSFORMADOR POT 15KVA TENSAO	-
164848	TRANSFORMADOR POT 45KVA TENSAO	-
164849	FILTRO ROTATIVO C/ TELAS DE AC	-
164850	FILTRO ROTATIVO C/ TELAS DE AC	-
164851	TRANSFORMADOR FABR FEDERAL PIO	-
164852	TRANSFORMADOR FABR FEDERAL PIO	-
165001	TANQUE CILINDRICO VERTICAL P/	-
165002	TANQUE CILINDRICO VERTICAL P/	-
165003	TANQUE CILINDRICO VERTICAL P/	-
165004	BOMBA DOSADORA DE SULFATO FABR	-
165005	BOMBA DOSADORA DE SULFATO FABR	-
165006	BOMBA DOSADORA DE SULFATO FABR	-
165007	BOMBA CENTRIFUGA FABR. WORTHING	0,16
165008	BOMBA CENTRIFUGA FABR. WORTHING	-
165009	TANQUE CILINDRICO VERTICAL P/	-
165010	EXAUSTOR DE PAREDE DIAM 400MM	-
165011	EXAUSTOR DE PAREDE DIAM 400MM	-
165013	PAINEL ELETRICO MAT.ACO CARBON	-
165014	PAINEL ELETRICO MAT.ACO CARBON	-
165015	CCM C/ 1 VOLTIMETRO ESCALA 0-6	-
165017	TRANSFORMADOR DE FORCA FABR.WE	-
165018	TRANSFORMADOR DE FORCA FABR.WE	-
165019	TRANSFORMADOR DE FORCA FABR.WE	-
165020	TRANSFORMADOR DE FORCA FABR.WE	-
165021	TRANSFORMADOR DE FORCA FABR.WE	-
165022	TRANSFORMADOR DE FORCA FABR.WE	-
165023	PAINEL REGULADOR DE VAZAO DA B	-
165024	PAINEL REGULADOR DE VAZAO DA B	-
165025	PAINEL REGULADOR DE VAZAO DA B	-
165026	PAINEL REGULADOR DE VAZAO DA B	-
165027	PAINEL REGULADOR DE VAZAO DA B	-
165028	PAINEL REGULADOR DE VAZAO DA B	-
165029	TRANSFORMADOR DE FORCA FABR.HA	-
165030	PAINEL ELETRICO MAT.ACO CARBON	-
165031	PAINEL ELETRICO MAT.ACO CARBON	-
165032	PHMETRO FABR.ACTRON MOD.PL-14	0,04
165033	PHMETRO FABR.FISHER MOD.600	-
165034	CHAPA AQUECEDORA DIM DA CHAPA	-
165035	ANALIZADOR DE CLORO FABR.FISCH	-
165036	ANALIZADOR DE CLORO FABR.FISCH	-
165037	TANQUE DE ESTACAGEM DE SODA CA	-
165038	BOMBA DOSADORA FABR PULSE N.20	-
165039	BOMBA DOSADORA FABR PULSE N.20	-
165040	BOMBA DOSADORA FABR PULSE VAZA	-
165041	TANQUE DE ESTOCAGEM DE CAL MAT	-
165042	FILTRO DE AREA FABR.VULCAN STE	-
165043	FILTRO DE AREA FABR.VULCAN STE	-
165044	FILTRO DE AREA FABR.VULCAN STE	-

165045	FILTRO DE AREA FABR.VULCAN STE	-
165046	FILTRO DE AREA FABR.VULCAN STE	-
165047	FILTRO DE AREA FABR.VULCAN STE	-
165048	FILTRO DE AREA FABR.VULCAN STE	-
165049	FILTRO DE AREA FABR.VULCAN STE	-
165050	FILTRO DE AREA FABR.VULCAN STE	-
165051	FILTRO DE AREA FABR.VULCAN STE	-
165052	COMPRESSOR DE AR ROOTZ DIM 900	-
165053	CONTROLADOR DE FLUXO DE AGUA P	-
165054	CONTROLADOR DE FLUXO DE AGUA P	-
165055	CONTROLADOR DE FLUXO DE AGUA P	-
165056	CONTROLADOR DE FLUXO DE AGUA P	-
165057	CONTROLADOR DE FLUXO DE AGUA P	-
165058	CONTROLADOR DE FLUXO DE AGUA P	-
165059	CONTROLADOR DE FLUXO DE AGUA P	-
165061	CONTROLADOR DE FLUXO DE AGUA P	-
165062	CONTROLADOR DE FLUXO DE AGUA P	-
165063	CONTROLADOR DE FLUXO DE AGUA P	-
165064	TRANSFORMADOR DE FORCA POT.560	-
165065	TRANSFORMADOR DE FORCA POT.500	-
165221	BOMBA CENTRIFUGA VERTICAL FABR	-
165222	BOMBA CENTRIFUGA VERTICAL FABR	-
165223	BOMBA CENTRIFUGA VERTICAL FABR	-
165224	BOMBA CENTRIFUGA VERTICAL FABR	-
165225	BOMBA CENTRIFUGA VERTICAL FABR	-
165226	BOMBA CENTRIFUGA VERTICAL FABR	-
165227	BOMBA CENTRIFUGA VERTICAL FABR	-
165228	BOMBA CENTRIFUGA VERTICAL FABR	-
165229	BOMBA CENTRIFUGA VERTICAL FABR	-
165230	BOMBA CENTRIFUGA VERTICAL FABR	446,78
165231	TRANSFORMADOR FABR FEDERAL PIO	-
165232	TRANSFORADOR FABR FEDERAL PION	-
165244	TANQUE DE OLEO CILINDRICO VERT	-
165245	BOMBA DE ENGRENAGEM CONECCOES	-
165246	BOMBA DE ENGRENAGEM CONECCOES	-
165247	BOMBA CENTRIFUGA FABR NISSO WA	-
165458	BOMBA CENTRIFUGA VERTICAL FABR	-
165459	NOBREAK FABR NIFI AMPERAGEM MA	-
165460	PAINEL ELETRICO MAT ACO CARBON	-
165461	PAINEL ELETRICO MAT ACO CARBON	-
165462	PAINEL ELETRICO MAT ACO CARBON	-
953732	GERADOR DE EMERGENCIA FABR MAR	-
990049	INSTALACAO ELETRICA, CABLAGEM	-
990050	TUBULACAO DE PROCESSO REFERENT	-
990051	INSTRUMENTACAO DE PROCESSO REF	-
990054	INSTALACAO ELETRICA, CABLAGEM	-
990055	TUBULACAO DE PROCESSO REFERENT	-
990056	INSTRUMENTACAO DE PROCESSO REF	-
990057	INSTALACAO ELETRICA, CABLAGEM	-
990058	TUBULACAO DE PROCESSO REFERENT	-
990059	INSTRUMENTACAO DE PROCESSO REF	-
990068	INSTALACAO ELETRICA, CABLAGEM	-
990069	TUBULACAO DE PROCESSO REFERENT	-
990070	INSTRUMENTACAO DE PROCESSO REF	-
990071	INSTALACAO ELETRICA, CABLAGEM	-
990072	TUBULACAO DE PROCESSO REFERENT	-
990073	INSTRUMENTACAO DE PROCESSO REF	-
990074	INSTALACAO ELETRICA, CABLAGEM	-
990075	TUBULACAO DE PROCESSO REFERENT	-
990076	INSTRUMENTACAO DE PROCESSO REF	-
990077	INSTALACAO ELETRICA, CABLAGEM	-
990078	TUBULACAO DE PROCESSO REFERENT	-
990079	INSTRUMENTACAO DE PROCESSO REF	-

990110	INSTALACAO ELETRICA, CABLAGEM	-
990111	TUBULACAO DE PROCESSO REFERENT	-
990112	INSTRUMENTACAO DE PROCESSO REF	0,16
990116	INSTALACAO ELETRICA, CABLAGEM	-
990117	TUBULACAO DE PROCESSO REFERENT	-
990118	INSTRUMENTACAO DE PROCESSO REF	-
163239	CALDEIRA DE BIOMASSA N° 01 ISHIKAWAJIMA	-
163240	CALDEIRA DE BIOMASSA N° 02 ISHIKAWAJIMA	-
163241	TURBO GERADOR FABRICANTE TOSHIBA	-
163166	CALDEIRA DE RECUPERACAO FAB. BABCOCK-HIT	-
163057	FORNO DE CAL TIPO ROTATIVO	-
164000	BOMBA CENTRIFUGA DE TRANSFEREN	-
164001	BOMBA CENTRIFUGA VERTICAL P/ S	-
164002	BOMBA CENTRIFUGA VERTICAL P/ S	-
164003	TANQUE CILINDRICO VERTICAL P/	-
164004	TANQUE CILINDRICO VERTICAL P/	-
164005	TANQUE CILINDRICO VERTICAL P/	-
164006	TANQUE CILINDRICO VERTICAL P/	-
164007	BOMBA CENTRIFUGA P/ SALMORA FA	-
164008	BOMBA CENTRIFUGA P/ SALMORA FA	-
164009	FILTRO DE SALMORA CILINDRICO V	-
164011	TANQUE CILINDRO VERTICAL P/ FI	-
164012	BOMBA CENTRIFUGA FABR GOULDS M	-
164014	BOMBA CENTRIFUGA FABR GOULDS M	-
164015	TANQUE CILINDRICO VERTICAL P/	-
164016	TANQUE CILINDRICO VERTICAL P/	-
164017	BOMBA CENTRIFUGA P/ LAVAGENS D	-
164018	BOMBA CENTRIFUGA P/ TRANSFEREN	-
164019	TANQUE DISOLVEDOR CILINDRICO V	-
164020	TANQUE RESATURADOR CILINDRICO	-
164021	BOMBA CENTRIFUGA FABR GOULDS M	-
164022	BOMBA CENTRIFUGA FABR GOULDS M	-
164023	BOMBA CENTRIFUGA P/ TRANSFEREN	-
164024	TANQUE CILINDRICO HORIZONTAL D	-
164025	TANQUE DE LICOR DE CELULAS CIL	-
164026	CELULA ELETROLITICA 01	-
164027	CELULA ELETROLITICA 02	-
164028	CELULA ELETROLITICA 03	-
164029	CELULA ELETROLITICA 04	-
164030	CELULA ELETROLITICA 05	-
164031	CELULA ELETROLITICA 06	-
164032	CELULA ELETROLITICA 07	-
164033	CELULA ELETROLITICA 08	-
164034	CELULA ELETROLITICA 09	-
164035	CELULA ELETROLITICA 10	-
164036	CELULA ELETROLITICA 11	-
164037	CELULA ELETROLITICA 12	-
164038	CELULA ELETROLITICA 13	-
164039	CELULA ELETROLITICA 14	-
164040	BOMBA CENTRIFUGA VERTICAL FABR	-
164041	BOMBA CENTRIFUGA VERTICAL FABR	-
164042	PONTE ROLANTE FABR DEMAG CAPAC	-
164043	TANQUE RETANGULAR P/ ACIDO CLO	-
164044	TANQUE DE DEPOSICAO RETANGULAR	-
164045	BALANCA DE PLATAFORMA FABR TOI.	-
164046	TANQUE CILINDRICO VERTICAL MAT	-
164047	SISTEMA COLETOR DE PO C/ VENTI	-
164048	FORNO ELETRICO FABR MICHIGAN O	-
164049	TANQUE CILINDRICO HORIZONTAL M	-
164050	BOMBA DE VACUO FABR SIHI PUMPS	-
164051	BOMBA DE ALTA PRESSAO FABR PAR	-
164052	TANQUE CILINDRICO VERTICAL P/	-
164053	BOMBA CENTRIFUGA FABR GOULDS M	38,09

164054	TANQUE CILINDRICO HORIZONTAL F	-
164055	TANQUE DE COMBUSTIVEL CILINDRI	-
164056	EVAPORADOR DE TERCEIRO EFEITO	-
164057	BOMBA DE CIRCULACAO FORCADA VA	-
164058	BOMBA CENTRIFUGA P/ TRANSFEREN	-
164059	BALAO DE CONDENSADO MATERIAL A	-
164060	TANQUE CILINDRICO VERTICAL C/	-
164061	BOMBA CENTRIFUGA DE TRANSFEREN	-
164062	EVAPORADOR DE SEGUNDO EFEITO F	-
164063	BALAO DE CONDENSADOR MATERIAL	-
164064	BOMBA DE CIRCULACAO FORCADA VA	-
164065	CICLONE C/ FUNDO CONICO MATERI	0,02
164066	TANQUE DE CABECA CILINDRICO VE	-
164067	BOMBA CENTRIFUGA DE RECICLO FA	-
164068	BOMBA CENTRIFUGA DE ALIMENTACA	-
164069	PRE AQUECEDOR DO PRIMEIRO EFEI	-
164070	EVAPORADOR DO PRIMEIRO EFEITO	-
164071	BALAO DE CONDENSADO MATERIAL A	-
164072	BOMBA DE CIRCULACAO VAZAO 3000	-
164073	VASO DE EFEITO RAPIDO (FLASH E	-
164074	BOMBA DE CIRCULACAO VAZAO 500G	-
164075	BOMBA CENTRIFUGA P/ TRANSFEREN	-
164076	CICLONE C/ FUNDO CONICO MATERI	0,02
164077	TANQUE DE CABECA DO FLASH EFEI	-
164078	RESFRIADOR CAUSTICO PRIMARIO C	-
164079	RESFRIADOR CAUSTICO SECUNDARIO	-
164080	TANQUE DE ALIMENTACAO DOS FILT	-
164081	BOMBA CENTRIFUGA DE TRANSFEREN	-
164082	FILTRO CAUSTICO CILINDRICO HOR	-
164083	FILTRO CAUSTICO CILINDRICO HOR	-
164084	TANQUE CILINDRICO VERTICAL P/	-
164085	TANQUE CILINDRICO VERTICAL P/	-
164086	BOMBA CENTRIFUGA DE TRANSFEREN	0,04
164087	BOMBA CENTRIFUGA DE TRANSFEREN	-
164088	TANQUE CILINDRICO VERTICAL P/	-
164089	BOMBA CENTRIFUGA DE TRANSFEREN	-
164090	BOMBA CENTRIFUGA DE TRANSFEREN	-
164091	MISTURADOR CAUSTICO CILINDRICO	-
164092	TANQUE CILINDRICO VERTICAL P/	-
164093	BOMBA CENTRIFUGA P/ TRANSFEREN	-
164094	BOMBA CENTRIFUGA P/ TRANSFEREN	-
164095	BOMBA CENTRIFUGA P/ TRANSFEREN	-
164096	BOMBA CENTRIFUGA P/ TRANSFEREN	-
164097	BOMBA CENTRIFUGA DE TRANSFEREN	-
164098	CICLONE DA CENTRIFUGA PRIMARIA	-
164099	CENTRIFUGA PRIMARIA HORIZONTAL	-
164100	TANQUE CILINDRICO VERTICAL MAT	-
164101	BOMBA CENTRIFUGA DE TRANSFEREN	-
164102	CICLONE DA CENTRIFUGA SECUNDAR	-
164103	CENTRIFUGA SECUNDARIA HORIZONT	-
164104	TANQUE CILINDRICO VERTICAL C/	-
164105	BOMBA CENTRIFUGA DE TRANSFEREN	0,04
164106	TANQUE P/ ESTOCAGEM DE SOLDA M	-
164107	BOMBA CENTRIFUGA DE TRANSFEREN	-
164108	TANQUE DE CONDENSADO CONTAMINA	-
164109	BOMBA CENTRIFUGA DE TRANSFEREN	0,15
164110	BOMBA CENTRIFUGA DE TRANSFEREN	-
164111	TANQUE DE CONDENSADOR PURO CIL	-
164112	BOMBA CENTRIFUGA DE TRANSFEREN	-
164113	RESFRIADOR DE CONDENSADO FABR	-
164114	CONDENSADOR DE SUPERFICIE CASC	-
164115	CONDENSADOR DE SUPERFICIE CASC	-
164116	TANQUE DE CONDENSADO CILINDRIC	-

164117	BOMBA CENTRIFUGA DE TRANSFEREN	-
164118	TANQUE DE ESTOCAGEM DE LICOR C	-
164119	TANQUE DE ESTOCAGEM DE LICOR C	-
164120	BOMBA CENTRIFUGA P/ TRANSFEREN	-
164121	BOMBA CENTRIFUGA P/ TRANSFEREN	-
164122	BOMBA CENTRIFUGA P/ LAVAGEM DO	-
164123	TANQUE RETANGULAR P/ AGUA DE R	-
164124	TANQUE RETANGULAR P/ LICOR FOR	-
164125	BOMBA CENTRIFUGA VERTICAL FABR	-
164126	BOMBA CENTRIFUGA VERTICAL P/ A	-
164127	CHUVEIRO E LAVA OLHOS DE EMERG	-
164128	MORSA STARRET N.6	0,26
164129	MORSA STARRET N.6	0,26
164130	MORSA N.8	-
164131	ESMERIL DE BANCADA DE DUPLO RE	-
164132	ESMERIL DE BANCADA DE DUPLO RE	-
164133	MORSA N.8	-
164134	MORSA STARRET N.6	-
164136	FURADEIRA DE COLUNA FABR KONE	10,33
164138	MAQUINA DE JATEAMENTO DE AREIA	-
164139	SELO DE SEGURANCA DO CLORO MAT	-
164140	RESFRIADOR PRIMARIO CILINDRICO	-
164141	TORRE DE AGUA CLORADA MATERIAL	-
164142	BOMBA CENTRIFUGA FABR GOULDS M	-
164143	BOMBA CENTRIFUGA P/ CIRCULACAO	0,05
164144	BOMBA CENTRIFUGA P/ CIRCULACAO	0,05
164145	TORRE DE SECAGEM N.1 MATERIAL	113,96
164146	TORRE DE SECAGEM N.2 FABR HURN	113,96
164147	TORRE DE SECAGEM N.3 FABR HURN	113,96
164148	RESFRIADOR DE ACIDO SULFURICO	-
164149	RESFRIADOR DE ACIDO SULFURICO	-
164150	RESFRIADOR DE ACIDO SULFURICO	-
164151	COMPRESSOR DE VACUO N.1 DESLOC	-
164152	COMPRESSOR DE VACUO N.2 DESLOC	-
164153	TANQUE PULMAO DE ACIDO CILINDR	-
164154	RESFRIADOR DO COMPRESSOR N.1 C	-
164155	RESFRIADOR DO COMPRESSOR N.2 M	-
164156	BOMBA CENTRIFUGA P/ ACIDO A 98	-
164157	BOMBA CENTRIFUGA P/ ACIDO A 98	-
164158	TANQUE DE ESTOCAGEM DE ACIDO S	-
164159	BOMBA CENTRIFUGA P/ TRANSFEREN	-
164160	LIQUEFATOR PRIMARIO DE CLORO M	-
164161	ACUMULADOR DE CLORO LIQUIDO CI	0,26
164162	MOTO BOMBA ERNETICA CENTRIFUGA	-
164163	MOTO BOMBA ERNETICA CENTRIFUGA	-
164164	UNIDADE DE REFRIGERACAO FABR V	-
164165	TANQUE CILINDRICO HORIZONTAL N	-
164166	TANQUE CILINDRICO HORIZONTAL P	-
164167	TANQUE CILINDRICO HORIZONTAL P	-
164168	VAPORIZADOR N.1 DIAM 500 X 250	-
164169	VAPORIZADOR N.2 DIAM 500 X 250	-
164170	COMPRESSOR DE AR ESTACIONARIO	2.048,03
164171	COMPRESSOR DE AR ESTACIONARIO	2.048,03
164172	SECADOR DE AR FAB. ULTRA FILTE	1.825,24
164173	BOMBA ROOTS FAB. OMEL TIPO SRV	1.344,94
164174	TORRE DE SECAGEM DE AR CILINDR	-
164175	TROCADOR DE CALOR MAT. ACO CAR	-
164176	QUEIMADOR DE ENXOFRE (FORNO) T	-
164177	CALDEIRA HORIZONTAL P/ ACIDO S	-
164178	FILTRO DE GASES QUENTES CILIND	-
164179	CONVERSOR SO2 CILINDRICO VERTI	-
164180	ECONOMIZADOR PARA CALDEIRA DE CO2	-
164181	TORRE DE ABSORCAO DE SO2 CILIN	-

164182	TANQUE DE CIRCULACAO P/ ACIDO	-
164183	TORRE DE RESFRIAMENTO P/ ACIDO	-
164184	TANQUE DE ESTOCAGEM NUM. 1 CIL	-
164185	TANQUE DE ESTOCAGEM NUM. 2 CIL	-
164186	TANQUE DE ESTOCAGEM NUM. 3 CIL	-
164187	TANQUE P/ ESTOCAGEM DE ACIDO S	-
164188	TANQUE DE ESTOCAGEM DE ACIDO S	-
164189	TANQUE DE ESTOCAGEM DE ACO SUL	-
164190	TANQUE DE OLEO DIESEL CILINDRI	-
164191	TORRE DE ABSORCAO DE SO2 CILIN	-
164192	TROCADOR DE CALOR DE SO2 CILIN	-
164193	TANQUE DE ESTOCAGEM DE SO2 CIL	-
164194	BOMBA VERTICAL P/ ENXOFRE NUM.	-
164195	BOMBA VERTICAL P/ ENXOFRE NUM.	-
164196	BOMBA DE PISTAO DE ALTA PRESSA	-
164197	BOMBA DE PISTAO DE ALTA PRESSA	-
164198	BOMBA CENTRIFUGA P/ TRANSFEREN	-
164199	BOMBA CENTRIFUGA P/ TRANSFEREN	-
164200	BOMBA VERTICAL P/ CIRCULACAO D	-
164201	TANQUE DESVAIRADOR CILINDRICO	-
164202	PAINEL DE COMANDO DA UNIDADE D	-
164203	PAINEL CCN C/ 25 CHAVES SECCIO	-
164204	TRANSFORMADOR A SECO FAB. ZILM	-
164205	PAINEL DE CONTROLE DA UNIDADE	-
164206	PAINEL DE CONTROLE DA UNIDADE	-
164207	PAINEL DE CONTROLE DA UNIDADE	-
164208	PAINEL DE CONTROLE DA UNIDADE	-
164209	PAINEL DE CONTROLE DA UNIDADE	-
164210	PAINEL DE CONTROLE DA UNIDADE	-
164211	REATOR DE CLORATO MAT. TITANIO	-
164212	REATOR DE CLORATO MAT. TITANIO	-
164213	REATOR DE CLORATO MAT. TITANIO	-
164214	REATOR DE CLORATO MAT. TITANIO	-
164215	REATOR DE CLORATO MAT. TITANIO	-
164216	REATOR DE CLORATO MAT. TITANIO	-
164217	REATOR DE CLORATO MAT. TITANIO	-
164218	REATOR DE CLORATO MAT. TITANIO	-
164219	REATOR DE CLORATO MAT. TITANIO	-
164220	REATOR DE CLORATO MAT. TITANIO	-
164221	REATOR DE CLORATO MAT. TITANIO	-
164222	REATOR DE CLORATO MAT. TITANIO	-
164223	REATOR DE CLORATO MAT. TITANIO	-
164224	REATOR DE CLORATO MAT. TITANIO	-
164225	TANQUE DE HIDROGENIO MAT. FIBR	-
164226	VENTILADOR CENTRIFUGO VAZAO 35	-
164227	TANQUE DE CABECA DE DICROMATO	-
164228	BOMBA CENTRIFUGA P/ TRANSFEREN	-
164229	TANQUE DE CABECA DE ALIMENTACA	-
164230	TANQUE DE CIRCULACAO DE CLORAT	-
164231	BOMBA CENTRIFUGA DE LICOR DE C	-
164232	BOMBA CENTRIFUGA DE LICOR DE C	-
164233	TANQUE DISOLVEDOR DE DICROMATO	-
164234	MISTURADOR ESTATICO DE CLORO V	-
164235	MISTURADOR ESTATICO DE ACIDO C	-
164236	TANQUE DE ESTOCAGEM DE CLORATO	-
164237	TANQUE DE ESTOCAGEM DE CLORATO	-
164238	BOMBA CENTRIFUGA P/ ESTOCAGEM	-
164239	BOMBA CENTRIFUGA P/ ESTOCAGEM	-
164240	BOMBA CENTRIFUGA P/ RECARG A D	-
164241	TANQUE DE COMBUSTIVEL DE GERAD	-
164242	GERADOR DE EMERGENCIA A DIESEL	1.816,21
164243	RETIFICADOR CATODIGO DE PROTEC	-
164244	RETIFICADOR CATODIGO DE PROTEC	-

164245	BOMBA DE AGUA FRIA DO RETIFICA	-
164246	BOMBA CENTRIFUGA DE RECIRCULAC	-
164247	TANQUE CILINDRICO VERTICAL DE	-
164248	TANQUE CILINDRICO VERTICAL P/	-
164249	SISTEMA DE REFRIGERACAO DO RET	-
164250	CHAVE SECCIONADORA MAT ALUMINI	-
164251	CHAVE SECCIONADORA CAPAC 50KA	-
164252	CHAVE SECCIONADORA CAPAC 50KA	-
164253	CHAVE SECCIONADORA CAPAC 50KA,	-
164254	RETIFICADOR DE CLORATO FABR OM	-
164255	RETIFICADOR DE CLORATO FABR OM	-
164256	RETIFICADOR DE CLORATO FABR OM	-
164257	RETIFICADOR DE CLORATO FABR OM	-
164258	PONTE ROLANTE FABR DEMAG CAPAC	-
164259	TANQUE DE ESTOCAGEM DE HIDROGE	-
164260	TANQUE SEPARADOR MAT FIBRA DE	-
164261	FILTRO DE SULFATO DIAM 18 X 12	-
164262	TANQUE DISOLVEDOR DE SULFATO D	-
164263	BOMBA CENTRIFUGA P/ TRANSFEREN	-
164265	FILTRO CONDENSADOR DE CONTRATO	-
164266	CONDENSADOR GERADOR DE CONTATO	-
164267	TORRE DE ABSORCAO DE DIOXIDI C	-
164269	BOMBA CENTRIFUGA P/ AGUA BRUTA	-
164270	BOMBA CENTRIFUGA FABR GOULDS M	-
164271	TORRE DE ABSORCAO DE CLORO FAB	-
164272	TANQUE DE CONDENSADO MAT ACO C	-
164273	BOMBA CENTRIFUGA P/ TRANSFEREN	-
164274	FILTRO DE ACIDO SULFURICO MAT	-
164275	FILTRO DE ACIDO SULFURICO MAT	-
164276	FILTRO DE ACIDO SULFURICO MAT	-
164277	FILTRO DE SOLUCAO DE CLORATO F	96,50
164278	FILTRO DE SOLUCAO DE CLORATO F	191,78
164279	FILTRO DE SALMORA MAT TITANIO	-
164280	FILTRO DE SALMOURA MAT TITANIO	-
164281	TANQUE DE ESTOCAGEM DE DIOXIDO	-
164282	TANQUE DE ESTOCAGEM DE DIOXIDO	-
164283	TANQUE DE ESTOCAGEM DE DIOXIDO	-
164284	TANQUE DE ESTOCAGEM DE AGUA CL	-
164285	BOMBA CENTRIFUGA P/ TRANSFEREN	-
164286	BOMBA CENTRIFUGA P/ TRANSFEREN	-
164287	BOMBA CENTRIFUGA P/ TRANSFEREN	-
164288	TORRE DE RESFRIAMENTO DE AGUA	-
164289	BOMBA CENTRIFUGA P/ AGUA GELAD	-
164290	BOMBA CENTRIFUGA P/ AGUA GELAD	-
164291	BOMBA CENTRIFUGA DE CIRCULACAO	-
164292	BOMBA CENTRIFUGA P/ TRANSFEREN	-
164293	REBOIDER (TROCADOR DE CALOR) M	-
164294	GERADOR (TANQUE CILINDRICO VER	-
164295	DUNP TANK CILINDRICO VERTICAL	-
164296	BOMBA CENTRIFUGA DE RECICLAGEM	-
164297	BOMBA CENTRIFUGA FABR GOULDS M	-
164298	TROCADOR DE CALOR TUBO/CASCO T	-
164299	TANQUE HIPOCLORITO MAT ACO CAR	-
164300	ELIMINADOR DE NEVOAS - DEMISTE	0,10
164301	LAVADOR DE GASES MAT TITANIO P	-
164302	LAVADOR DE GASES MAT TITANIO P	-
164303	TANQUE DE LEITE DE CAL MAT ACO	-
164304	BOMBA CENTRIFUGA DE LEITE DE C	-
164305	REATOR DE HIPOCLORITO DE CALCI	-
164306	TANQUE DE CLORATO DE SODIO MAT	-
164307	BOMBA CENTRIFUGA FABR GOULDS C	-
164308	BOMBA CENTRIFUGA FABR GOULDS C	-
164309	CAIXA DE CALIBRACAO DE RELE FA	868,27

164310	BANCADA DE MADEIRA C/ TAMPO EM	-
164311	ESMERIL DE BANCADA C/ DUPLO RE	2,62
164312	PAINEL ELETRICO FAB. FEDERAL P	-
164313	PAINEL ELETRICO FAB. CONTROL C	-
164314	PAINEL ELETRICO MAT. ACO CARBO	-
164315	PAINEL ELETRICO FAB. CONTROL C	-
164316	PAINEL ELETRICO MAT. ACO CARBO	-
164317	PAINEL ELETRICO FAB. UNITROL C	-
164318	PAINEL ELETRICO FAB. UNITROL C	-
164319	PAINEL ELETRICO DE BAIXA TENSA	-
164320	PAINEL ELETRICO MAT. ACO CARBO	-
164321	PAINEL ELETRICO MAT. ACO CARBO	-
164322	TRANSFORMADOR DE FORCA A SECO	-
164323	TRANSFORMADOR DE POTENCIA FAB.	-
164324	TRANSFORMADOR DE POTENCIA FAB.	-
164325	TRANSFORMADOR DE POTENCIA FAB.	-
164326	TRANSFORMADOR DE POTENCIA FAB.	-
164327	CHAVE SECCIONADORA FAB. WESTIN	-
164328	CHAVE SECCIONADORA FAB. WESTIN	-
164329	CHAVE SECCIONADORA FAB. WESTIN	-
164330	CHAVE SECCIONADORA FAB. WESTIN	-
164331	TRANSFORMADOR DE POTENCIA FAB.	-
164332	TRANSFORMADOR DE POTENCIA FAB.	-
164333	TRANSFORMADOR DE POTENCIA FAB.	-
164334	TRANSFORMADOR DE POTENCIA FAB.	-
164335	RETIFICADOR DE CLORO SODA FAB.	-
164336	RETIFICADOR DE CLORO SODA FAB.	-
164337	RETIFICADOR DE CLORO SODA FAB.	-
164338	RETIFICADOR DE CLORO SODA FAB.	-
164339	RETIFICADOR DE CLORO SODA FAB.	-
164340	RETIFICADOR DE CLORO SODA FAB.	-
164341	RETIFICADOR DE CLORO SODA FAB.	-
164342	RETIFICADOR DE CLORO SODA FAB.	-
164343	RETIFICADOR DE CLORO-SODA FAB.	-
164344	RETIFICADOR DE CLORO-SODA FAB.	-
164345	TRANSFORMADOR DE POTENCIA FAB.	-
164346	TRANSFORMADOR DE POTENCIA FAB.	-
164347	NOBREAK FAB. SAFT BATTERIES C/	-
164348	PAINEL ELETRICO FAB. FEDERAL P	-
164349	PAINEL ELETRICO C/ 2 DISJUNTOR	-
164350	TRANSFORMADOR DE POTENCIA FAB.	-
164351	BANCO DE CAPACITORES C/ 45 ELE	-
164352	CENTRAL DE AR CONDICIONADO CAP	-
164353	TRANSFORMADOR DE POTENCIA FAB.	-
164354	CHAVE SECCIONADORA FAB. WESTIN	-
164355	CENTRAL DE AR CONDICIONADO POT	-
164356	CENTRAL DE AR CONDICIONADO POT	-
164357	CAPELA MAT. ACO CARBONO DIM 18	-
164358	ESTUFA FAB. BIOMATIC MOD. 1303	0,06
164359	AQUECEDOR/AGITADOR FAB. THERMO	0,20
165428	MESA DE CONTROLE MAT.ACO CARBO	-
165429	TRANSFORMADOR DE FORCA FABR.HA	-
165430	TRANSFORMADOR DE FORCA POT.30	-
165431	PAINEL ELETRICO MAT.ACO CARBON	-
165432	PAINEL ELETRICO MAT.ACO CARBON	-
165433	PAINEL ELETRICO DE COMANDO MAT	-
165434	PAINEL ELETRICO DE COMANDO MAT	-
165435	PAINEL ELETRICO DE COMANDO MAT	-
165436	CCM MAT.ACO CARBONO C/ 34 CHAV	-
165437	TRANSFORMADOR DE FORCA FABR.HA	-
165438	PAINEL ELETRICO DE ILUMINACAO	-
165439	FILTRO ROTATIVO DE LAMA DE TRA	-
165440	PENEIRA VIBRATORIA PRODUTO MAS	-

165441	ROSCA TRANSPORTADORA MAT.ACO C	-
165442	BOMBA DE VACUO FABR.NASH MOD.C	-
165443	TANQUE CILINDRO VERTICAL MAT.A	-
165444	TANQUE CILINDRICO VERTICAL MAT	-
165445	BOMBA CENTRIFUGA FABR.WENCO TA	-
165446	BOMBA CENTRIFUGA FABR.WENCO TA	-
165447	BOMBA CENTRIFUGA VERTICAL DIAM	-
165448	BOMBA CENTRIFUGA VERTICAL DIAM	-
165449	BOMBA CENTRIFUGA VERTICAL DIAM	-
165450	RASPADOR DE LAMA DO CLARIFICAD	-
165451	RECIPIENTE CRIOGENIO FABR WHIT	4.983,70
165452	RECIPIENTE CRIOGENIO FABR WHIT	4.983,70
165453	VAPORIZADOR ATMOSFERICO FABR W	210,98
165454	VAPORIZADOR ATMOSFERICO FABR W	210,98
165455	TRANSFORMADOR DE FORCA POT.500	-
165457	BOMBA CENTRIFUGA DIAM DO ROTOR	-
990061	INSTALACAO ELETRICA, CABLAGEM	-
990062	TUBULACAO DE PROCESSO REFERENT	-
990063	INSTRUMENTACAO DE PROCESSO REF	-
990064	INSTALACAO ELETRICA, CABLAGEM	-
990065	TUBULACAO DE PROCESSO REFERENT	-
990066	INSTRUMENTACAO DE PROCESSO REF	-
990087	INSTALACAO ELETRICA, CABLAGEM	-
990088	TUBULACAO DE PROCESSO REFERENT	-
990089	INSTRUMENTACAO DE PROCESSO REF	-
990108	TUBULACAO DE PROCESSO REFERENT	1.006,99
990109	INSTRUMENTACAO DE PROCESSO REF	1.907,88
160001	SERRA POLICORTE FAB. EVERETT I	-
160002	COMPRESSOR DE AR FAB. BOUAT CI	-
160003	CONJUNTO DE SOLDA OXI ACETILEN	-
160004	BANCADA DE ACO 2 PORTAS E 1 MO	-
160005	ESTUFA PARA ELETRODOS MAT.ACO	-
160006	BANCADA EM ACO CARBONO DIM. 18	-
160007	RETIFICADOR DE SOLDA MOD. GS42	-
160009	BANCADA EM ACO CARBONO C/ 1 PR	-
160010	BANCADA EM MADEIRA C/ 1 PRATEL	-
160011	BANCADA EM ACO CARBONO C/ 2 PO	-
160012	BANCADA EM ACO CARBONO C/ 2 PO	-
160013	FURADEIRA RADIAL FAB. ROCCO MO	-
160014	PORTICO MOVEI CONTROLE MANUAL	-
160016	ESMERILHADEIRA MANUAL ELETRICA	-
160017	FURADEIRA DE COLUNA FAB. YADDOY	-
160018	FURADEIRA DE COLUNA FAB. YADDOY	0,01
160020	TORNO MECANICO FABR IMOR DIAM	-
160021	TORNO MECANICO FABR ROME MOD.	-
160022	TORNO MECANICO FABR NARDINE MO	0,29
160023	TORNO MECANICO FABR NARDINE MO	-
160024	TORNO MECANICO FABR NARDINE MO	-
160025	TORNO MECANICO FAB. ROME MOD.	-
160026	PLAINA FAB. ZOCCA MOD. S50 N.	0,46
160027	PLAINA FAB. ROCCO MOD. 900/II	-
160028	PAINEL ELETRICO DE ILUMINACAO	0,13
160029	PAINEL ELETRICO DE ILUMINACAO	0,13
160030	PAINEL ELETRICO DE ILUMINACAO	-
160031	FRESADORA FAB. ZEMA MOD. FUA-3	0,07
160032	FRESADORA FAB. ZEMA MOD. FUA-3	0,07
160033	FURADEIRA MANUAL ELETRICA FAB.	-
160035	BANCADA ESTRUTURA EM ACO CARBO	-
160036	PRENSA HIDRAULICA FAB. EVA TIP	-
160037	ESMERIL DUPLO REBOLO DE BANCAD	-
160038	ESMERIL DUPLO REBOLO DE BANCAD	-
160039	PRENSA CHAVETEIRA MANUAL FAB.	-
160040	RETIFICA FAB. MELLO MOD. AHF1	0,04

160041	FURADEIRA DE BANCADA FAB. SANC	-
160042	TORNO REVOLVER FAB. XERZITT TI	-
160043	ROSQUEADEIRA FAB. RIDIGID MOD.	0,70
160044	ROQUEADEIRA FAB. PISET MOD. 25	0,70
160045	SERRA DE FITA HORIZONTAL FAB.	0,12
160046	SERRA ALTERNATIVA FAB. FRANHO	-
160047	LAVA JATO FAB. WAP MOD. CS-200	-
160048	CONJUNTO DE SOLDA OXI-ACETILEN	-
160049	TANQUE DE AGUA MAT. ACO CARBON	-
160050	TANQUE DE AGUA MAT. ACO CARBON	-
160051	TANQUE DE AGUA MAT.ACO CARBONO	-
160052	COMPRESSOR DE AR DIAM DO RESER	-
160053	CONJUNTO DE SOLDA OXI-ACETILEN	-
160054	PAINEL ELETRICO DE ILUMINACAO	0,23
160056	ESMERIL DE COLUNA DUPLO REBOLO	-
160057	ESMERIL DE BANCADA DUPLO REBOLO	-
160058	TALHA ELETRICA FAB. BUDGIT CAP	-
160059	BANDEIRA GIRATORIA C/ TALHA ME	-
160060	FURADEIRA DE COLUNA FAB. KONE	-
160065	ESTANTE EM ACO PORTA PECAS MAT	-
160067	TANQUE RETANGULAR MAT. ACO CAR	-
160068	BANCADA EM MADEIRA C/ 1 PRATEL	-
160069	CARREGADOR DE BATEIRAS FAB. CH	-
160071	BANCADA EM MADEIRA C/ 1 PRATEL	-
160072	BANCADA EM MADEIRA C/ 1 PRATEL	-
160073	COMPRESSOR DE AR FAB. WAYNE MO	0,29
160074	PAINEL ELETRICO DE ILUMINACAO	-
160075	BANCADA EM ACO CARBONO C/ 1 PR	-
160076	APARELHO PARA TESTAR ALTERNADO	-
160077	APARELHO PARA TESTAR ALTERNADO	0,36
160078	MULTIMETRO ANALOGICO FAB. ICEL	-
160079	MULTIMETRO ANALOGICO FAB. ICEL	-
160080	FURADEIRA ELETRICA MANUAL FAB.	-
160081	APARELHO PARA TESTE DE INDUZID	-
160082	LIXADEIRA ELETRICA MANUAL FAB.	-
160083	BANCADA EM ACO CARBONO C/ 1 PR	-
160084	ESTUFA PARA SECAGEM DE PECAS M	-
160086	TANQUE CILINDRICO VERTICAL RES	-
160087	LAVADORA FAB. KARCHER MOD. HDS	-
160088	RETIFICADOR DE SOLDA MOD. GS57	-
160089	BANCADA EM ACO CARBONO C/ 1 GA	-
160090	PRENSA HIDRAULICA FAB. SCHULZ	-
160091	ESTANTE PORTA PECAS EM ACO CAR	-
160092	TALHA ELETRICA CAPAC. 3000K AL	0,20
160093	BANCADA EM ACO CARBONO C/ 1 MO	-
160094	UNIDADE HIDRAULICA PARA TESTE	-
160095	CONJUNTO DE SOLDA OXI-ACETILEN	-
160096	GUILHOTINA FAB. NEWTON TIPO TN	-
160097	PANTOGRAFO C/ 2 BICOS DE CORTE	0,13
160098	RETIFICADOR DE SOLDA MOD. GF57	-
160099	CALANDRA PARA CHAPAS DE 5/16PO	-
160100	PAINEL ELETRICO DE ILUMINACAO	-
160101	PAINEL ELETRICO MAT.ACO CARBON	0,23
160102	PAINEL ELETRICO MAT.ACO CARBON	0,23
160103	PAINEL ELETRICO MAT. ACO CARBO	-
160104	RETIFICADOR DE SOLDA FAB. EUTE	-
160105	GERADORA DE CHAPA MANUAL CAPAC	-
160106	VIRADEIRA DE CHAPA FAB. BRASOT	-
160107	CONJUNTO DE SOLDA OXI-ACETILEN	-
160108	CONJUNTO DE SOLDA OXI-ACETILEN	-
160109	CONJUNTO DE SOLDA OXI-ACETILEN	-
160110	RETIFICADOR DE SOLDA MOD. GS45	-
160111	RETIFICADOR DE SOLDA MOD. GS57	-

160112	RETIFICADOR DE SOLDA MOD. GS57	-
160113	GIRAFIA HIDRAULICA CAPAC. 2000K	-
160114	BANCADA EM ACO CARBONO DIM. 29	-
160115	BANCADA EM ACO CARBONO C/ MORS	-
160117	SERRA POLICORTE DIAM.DO DISCO	-
160119	DOBRADORA DE TUBOS FAB. MAREMA	-
160121	COMPRESSOR DE AR DIAM.DO RESER	-
160122	BANCADA EM ACO C/ 2 MORSAS MOD	-
160123	BANCADA EM ACO CARBONO C/ 2 GA	-
160124	BANCADA EM ACO CARBONO C/ ESME	-
160125	BANCADA EM MADEIRA C/ 1 PRATEL	-
160126	BANCADA EM MADEIRA C/ 1 PRATEL	-
160128	BOMBA DE PISTAO PARA AGUA FAB.	-
160129	TANQUE RETANGULAR MAT.ACO CARB	-
160130	LAVA JATO FAB. WAP MOD. CS2000	-
160131	ESTANTE EM MADEIRA PORTA PECAS	-
160132	BANCADA PARA LAVAGEM DE PECAS	-
160133	RETIFICA PARA VALVULA DE CABEC	-
160134	CARREGADOR DE BATERIA FAB. AME	-
160135	JATO DE AREIA FAB. BASTIBLAS M	-
160136	BANCADA EM ACO CARBONO C/ 1 PR	-
160137	BANCADA EM ACO CARBONO DIM. 15	-
160139	ESTANTE PORTA CABECOTE MAT.ACO	-
160140	ESTANTE EM ACO CARBONO C/ 5 PR	-
160141	ESTANTE EM MADEIRA C/ 2 PRATEL	-
160142	COMPRESSOR DE AR FAB. WAYNE MO	-
160143	MACACO HIDRAULICO TIPO JACARE	-
160144	BANCADA EM ACO CARBONO DIM. 15	-
160145	BANCADA EM ACO CARBONO DIM. 15	-
160146	ESTANTE PORTA TAMBOR CAPAC. DE	-
160147	BANCADA EM ACO CARBONO DIM. 15	-
160149	BANCADA EM ACO CARBONO DIM. 15	-
160150	BANCADA EM ACO CARBONO DIM. 15	-
160151	BANCADA EM ACO CARBONO DIM. 15	-
160152	ESTANTE EM ACO.C/ 4 PRATELEIRA	-
160153	ESTANTE EM ACO C/ 2 PRATELEIRA	-
160154	ESTANTE ACO C/ 4 PRATELEIRAS E	-
160155	BANCADA EM ACO CARBONO DIM. 15	-
160156	CARRINHO PARA MANUTENCAO C/ R	-
160157	CARRINHO PARA MANUTENCAO C/ R	-
160158	BANCADA EM ACO CARBONO DIM., 1	-
160161	BALANCA TIPO L FAB. FILIZOLA C	-
160162	PRENSA HIDRAULICA FAB. SIWA CA	-
160163	BANCADA EM ACO CARBONO C/ 1 MO	-
160164	TALHA ELETRICA FAB. DEMAG CAPA	0,10
160165	DINAMOMETRO PARA MOTORES FAB.	0,24
160166	EXAUSTOR DE PAREDE DIAM. 370MM	-
160167	EXAUSTOR DE PAREDE DIAM. 370MM	-
160168	BANCADA EM ACO CARBONO DIM. 15	-
160169	BANCADA EM ACO CARBONO DIM. 25	-
160170	BANCADA EM ACO CARBONO DIM. 20	-
160171	TALHA ELETRICA FAB. BUGIT CAPA	0,09
160172	RETIFICA PARA VIRA BREQUINS FA	2,31
160173	PRENMSA HIDRAULICA FAB. SIWA C	-
160174	BANCADA DE TESTE EM BOMBAS INJ	7,01
160175	BANCADA DE TESTE DA UNIDADE IN	-
160176	BANCADA DE TESTE DE BOMBAS INJ	0,91
160177	DISPOSITIVO PARA TESTE DE PRES	-
160178	DISPOSITIVO PARA TESTE DE PRES	-
160179	DISPOSITIVO PARA TESTE DE PRES	-
160180	DISPOSITIVO PARA TESTE DE BICO	-
160181	DISPOSITIVO PARA FICCAO DA BOM	-
160182	BANCADA EM ACO CARBONO C/ 1 PR	-

160183	BANCADA EM ACO CARBONO C/ 1 PR	-
160185	TANQUE DE LAVAGEN DE PECAS FAB	-
160186	PONTE ROLANTE CAPAC.10 TON.COM	-
160188	ESMERIL DE COLUNA DUPLO REBOLO	-
160189	CARRINHO DE MANUTENCAO PLATAFO	-
160190	BANCADA EM ACO CARBONO C/ 1 PR	-
160191	BANCADA EM ACO CARBONO C/ 1 PR	-
160192	CONJUNTO DE SOLDA OXIACETILENO	-
160193	LIXADEIRA ELETRICA MANUAL FABR	-
160194	CARRINHO DE MANUTENCAO C/ 4 RO	-
160195	ESTUFA P/ ELETRODOS MAT.ACO CA	-
160198	BANCADA EM ACO CARBONO C/ 1 PR	-
160199	BANCADA EM MADEIRA DIM 2500X72	-
160200	BANCADA EM MADEIRA DIM 3000X65	-
160201	BANCADA EM MADEIRA DIM 3000X65	-
160202	RETIFICADOR DE SOLDA GF375NM 8	-
160203	CONJUNTO DE SOLDA OXIACETILENO	-
160205	BANCADA EM ACO CARBONO C/ 1 PR	-
160206	BANCADA EM ACO CARBONO C/ 1 PR	-
160208	BANCADA EM ACO CARBONO C/ 1 PR	-
160209	BANCADA EM MADEIRA DIM 3000X80	-
160210	GIRAFÁ HIDRAULICA CAPAC.2000KG	-
160211	PRENSA HIDRAULICA CAPAC.100 TO	-
160212	BANCADA EM ACO CARBONO C/ 1 PR	-
160213	COMPRESSOR DE AR FABR.WAYNE MO	-
160214	CARRINHO DE MANUTENCAO EM ACO	-
160215	CARRINHO DE MANUTENCAO EM ACO	-
160217	APERTADEIRA PNEUMATICA MANUAL	-
160218	APERTADEIRA PNEUMATICA MANUAL	-
160219	BANCADA EM MADEIRA C/ 1 PRATEL	-
160221	BANCADA EM ACO CARBONO C/ 1 PR	-
160222	BANCADA P/ MONTAGEM E DESMONTA	-
160223	BANCADA P/ MONTAGEM E DESMONTA	-
160224	PRENSA HIDR.FABR.EVA CAPAC.20	-
160225	PONTE ROLANTE CAPAC.10 TON.COM	0,25
160226	BANCADA EM ACO CARBONO C/ 1 PR	-
160227	BANCADA EM ACO CARBONO C/ 1 PR	-
160229	TANQUE CILINDRICO VERTICAL P/	-
160230	BANCADA EM ACO CARBONO C/ 1 PR	-
160231	BANCADA EM MADEIRA C/ 1 PRATEL	-
160232	BANCADA EM ACO CARBONO C/ 1 PR	-
160233	BANCADA EM ACO CARBONO C/ 1 PR	-
160234	REBITADOR FABR.SHETARD THONASO	-
160235	PRENSA HIDRAULICA FABR.EVA CAP	-
160236	BANCADA EM ACO CARBONO C/ 1 PR	-
160237	BANCADA EM ACO CARBONO C/ 1 MO	-
160238	RETIFICADOR DE SOLDA GS575NM-8	-
160239	CONJUNTO P/ MONTAGEM E DESMONT	-
160240	MAQUINA DE SOLDA ELETRICA POR	0,12
160241	MAQUINA DE CORTE PORTATIL OXIA	-
160242	BRITADOR DE ROLOS DE SOBRAS DA	0,05
160246	RETIFICADOR DE SOLDA MOD.GS575	-
160248	BANCADA EM ACO CARBONO C/ MORS	-
160249	TALHA PNEUMATICA FABR.ATLAS-CO	-
160251	LAVA-JATO FABR.KARCHER DIM 750	-
160252	ESTUFA P/ ELETRODOS DIM 600X50	-
160253	CHAVE BLINDADA FABR.FURNAS 200	-
160254	COMPRESSOR DE AR FABR.WAYNE DI	-
160255	CONJUNTO DE SOLDA OXIACETILENO	-
160258	LAVA JATO FAB. WAT MOD. CS2000	-
160259	BANCADA EM ACO CARBONO DIM. 35	-
160260	PALLETEIRA HIDRAULICA MANUAL C	-
160261	PALLETEIRA HIDRAULICA MANUAL C	-

160262	ESTANTE PORTA PECAS EM MADEIRA	-
160264	BANCADA EM ACO CARBONO C/ 1 PR	-
160265	MAQUINA PARA TESTE DE SISTEMA	0,88
160266	COMPRESSOR DE AR FAB. WAYNE MO	0,29
160267	PORTICO MOVEL COMP. 2000MM ALT	-
160268	ESTANTE PORTA EQUIPAMENTOS MAT	-
160269	CARRINHO DE MANUTENCAO ESTRUTU	-
160270	BANCADA EM ACO CARBONO C/ 1 PR	-
160271	BANCADA EM ACO CARBONO C/ 1 PR	-
160273	BANCADA EM ACO CARBONO C/ 1 PR	-
160274	BANCADA EM ACO CARBONO C/ 1 PR	-
160275	ESTANTE EM ACO PORTA FERRAMENT	-
160276	TALHA MECANICA FAB. BERG STEEL	-
160277	ESTANTE EM ACO PORTA FERRAMENT	-
160278	BANCADA EM ACO C/ 1 PRATELEIRA	-
160280	BANCADA EM ACO C/ 1 PRATELEIRA	-
160281	BANCADA EM ACO CARBONO C/ 1 PR	-
160282	BANCADA EM ACO CARBONO C/ 1 PR	-
160284	BANCADA PARA MONTAGEM E DESMON	-
160285	BANCADA PARA MONTAGEM E DESMON	-
160286	BANCADA PARA MONTAGEM E DESMON	-
160287	TORQUIMETRO FABR.GEDORE CAPAC.	-
160288	TORQUIMETRO FABR.NEWTON METRE	-
160289	TORQUIMETRO FABR.GEDORE TIPO A	-
160290	TORQUIMETRO FABR.GEDORE TIPO D	-
160291	TORQUIMETRO CAPAC.DE 0-175NM	-
160292	TORQUIMETRO CAPAC. DE 0-600FT.	-
160293	TORQUIMETRO CAPAC.DE 0-400FTXL	-
160294	BOMBA DE OLEO PNEUMATICA FABR.	-
160295	BOMBA DE OLEO PNEUMATICA FABR.	-
160296	BOMBA DE OLEO PNEUMATICA FABR.	-
160297	BOMBA DE GRAXA PNEUMATICA FABR	-
160298	COMPRESSOR DE AR FABR.WAYNE MO	0,29
160299	PISTOLA DE PINTURA PNEUMATICA	-
160300	PISTOLA DE PINTURA PNEUMATICA	-
160301	PISTOLA DE PINTURA PNEUMATICA	-
160302	BOMBA DE ALTA PRESSAO FABR.COB	-
160303	LAVA-JATO FABR.WAP TIPO ELAN T	-
160306	BANCADA EM ACO CARBONO C/ 6 GA	-
160310	COMPRESSOR DE AR FAB. WAYNE MO	-
160311	DESTILADOR FAB. ELCAR (SEPARAD	-
160312	CHAPA AQUECEDORA FAB. QUIMIS M	-
160313	VISCOSIMETRO SINEMATICO FAB. E	-
160314	BOMBA DE VACUO FAB. PRIMAR MOD	-
160315	EXAUSTOR DE PAREDE DIAM 300MM	-
160316	BOMBA DE GRACHA PNEUMATICA FAB	-
160317	BOMBA DE OLEO PNEUMATICA FAB.	-
160318	BOMBA DE OLEO PNEUMATICA FAB.	-
160319	BOMBA DE OLEO PNEUMATICA FAB.	-
160320	BOMBA DE OLEO PNEUMATICA FAB.	-
160321	BOMBA DE OLEO PNEUMATICA FAB.	-
160322	ASPIRADOR DE PO INDUSTRIAL	-
160323	MAQUINA P/ RECICLAGEM DE OLEO	-
160324	ELEVADOR HIDRAULICO P/ VEICULO	0,03
160325	BOMBA DE LAVAGEM DE ALTA PRESS	-
160326	BOMBA DE LAVAGEM DE ALTA PRESS	-
160327	TANQUE CILINDRICO HORIZONTAL R	-
160996	COMPRESSOR DE AR FAB. WAYNE MO	-
160997	BOMBA DE OLEO MANUAL CAPAC. 30	-
160998	BOMBA DE GRAXA MANUAL FAB. BOZ	-
161246	BOMBA LAVADORA C/ 3 PISTOES FA	-
161247	BOMBA DE OLEO PNEUMATICA FAB.	-
161248	BOMBA DE OLEO PNEUMATICA FAB.	-

161249	BOMBA DE OLEO PNEUMATICA FAB.	-
161250	BOMBA DE OLEO PNEUMATICA FAB.	-
161251	BOMBA DE OLEO PNEUMATICA FAB.	-
161252	BOMBA DE OLEO PNEUMATICA FAB.	-
161253	BOMBA DE OLEO PNEUMATICA FAB.	-
161260	BOMBA DE ALTA TENSAO FABR COBE	-
161261	BOMBA DE ALTA TENSAO FABR COBE	-
163551	TALHA MANUAL CAPAC. 1500KG ALT	-
163562	SERRA DE DISCO DIAM 11POL MESA	-
163569	BOMBA PNEUMATICA FLUIDO OLEO P	-
163570	BOMBA PNEUMATICA FLUIDO OLEO P	-
163571	BOMBA PNEUMATICA FLUIDO OLEO P	-
163572	BOMBA PNEUMATICA FLUIDO OLEO P	-
163573	BOMBA PNEUMATICA FAB. VANLUP F	-
163574	SUPORTE P/ MANGUEIRA	-
163575	SUPORTE P/ MANGUEIRA	-
163576	COMPRESSOR DE AR FAB. WAYNE MO	76,58
163577	BOMBA DE PISTAO DE ALTA PRESSA	304,85
163578	BOMBA DE PISTAO DE ALTA PRESSA	304,85
163600	APARELHO P/ BALANCIAMENTO ANAL	1.812,90
164404	PONTE ROLANTE FABR.DEMAG CAPAC	-
164405	MORSA N.8	-
164406	BANCADA MAT.ACO CARBONO C/ TAM	-
164407	CONJUNTO OXIACETILENO	0,11
164408	MORSA P/ CANO N.4	0,36
164409	MORSA N.6	-
164410	BANCADA MAT.ACO CARBONO C/ TAM	-
164411	MORSA N.8	-
164412	MORSA N.8	-
164413	MORSA N.8	-
164414	BANCADA MAT.ACO CARBONO TAMPO	-
164415	TORNO FABR.SAFOP MOD.LEONARD 1	-
164416	SERRA DE FITA FABR.JOHNSON AMA	-
164417	BALANCIADORA P/ MOTORES FABR.I	-
164418	PRENSA VERTICAL HIDRAULICA FAB	-
164419	PRENSA HIDRAULICA HORIZONTAL F	-
164420	PRENSA HIDRAULICA FABR.SIWA CA	-
164421	SERRA ALTERNATIVA COMPRIM.DA S	-
164422	TORNO HORIZONTAL FABR.YAMAZAKI	-
164423	TORNO HORIZONTAL FABR.YAMAZAKI	-
164424	PLAINA FABR.ROCCO MOD.JUNIOR 6	-
164425	CHAVETEIRA P/ ABRIR RASGO EM C	-
164426	FREZADORA FABR.CINCINATI MOD.L	-
164427	MANDRILHADORA FABR.GIDDINGS LE	-
164428	FURADEIRA RADIAL DE COLUNA FAB	-
164429	RETIFICADORA FABR.HANCHETT P/	-
164430	TORNO HORIZONTAL FABR.COLCHEST	-
164431	TORNO HORIZONTAL FABR.COLCHEST	-
164432	TORNO HORIZONTAL FABR.YAMAZAKI	-
164433	TORNO HORIZONTAL FABR.YAMAZAKI	-
164434	FURADEIRA DE COLUNA FABR.AB AR	-
164435	RETIFICADORA FABR.YAMAZAKI TIP	-
164436	BOBINADEIRA PNEUMATICA DIAM MA	-
164437	ESTUFA ELETRICA FABR.POLLUTION	-
164438	TANQUE RETANGULAR P/ VERNIZ MA	-
164439	TALHA ELETRICA FABR.DEMAG CAPA	-
164440	FURADEIRA DE COLUNA FABR.ARBOG	-
164441	RETIFICADOR DE SOLDA FABR.EUTE	-
164442	PONTE ROLANTE FABR.DEMAG CAPAC	-
164443	MEGAHMETRO ANALOGICO FABR.MEGA	-
164444	MEGAHMETRO ANALOGICO FABR.MEGA	-
164445	ESTUFA RETILINEA FABR.FANEM TE	-
164446	JATEADOR DE AREIA FABR.BLASTIB	-

164447	ESMERIL DE BANCADA C/ DUPLO RE	-
164448	FURADEIRA DE BANCADA FABR.JET	-
164449	GIRAFÁ HIDRAULICA FABR.SIWA CA	0,13
164450	COMPRESSOR DE AR C/ 3 CABECOTE	-
164451	MANOMETRO DE COLUNA FABR.NAGAN	-
164452	MANOMETRO DE COLUNA FABR.IOPE	-
164453	MANOMETRO DE COLUNA FABR.IOPE	-
164454	MANOMETRO DE COLUNA FABR.YEW T	0,08
164455	SOLDADOR ELETRICO FABR.WELLER	0,15
164456	SOLDADOR ELETRICO FABR.WELLER	0,15
164457	MULTIMETRO DIGITAL FABR.FLUKE	-
164458	FONTE DC SIMETRIA FABR.DAWER M	0,24
164459	MULTIMETRO FABR.YOKOGOWA MOD.2	-
164460	MULTIMETRO FABR.YOKOGOWA MOD.2	-
164461	FONTE DE CORRENTE/TENSAO FABR.	-
164462	FONTE DE CORRENTE/TENSAO FABR.	-
164463	SOLDADOR ELETRICO FABR.WELLER	-
164464	FONTE REGULADORA FABR.LABO MOD	-
164465	FONTE REGULADORA FABR.LABO MOD	-
164466	OSCIOSCOPIO FABR.PHILIPS MOD.	-
164467	OSCIOSCOPIO FABR.NATIONAL MOD	0,24
164468	OSCIOSCOPIO FABR.TEKTRONIX MO	-
164469	OSCIOSCOPIO FABR.LEADER MOD.L	0,10
164470	FONTE DE CORRENTE E VOLTAGEM F	-
164471	CAPACIMETRO ANALOGICO FABR.SPR	-
164472	FONTE ESTABILIZADORA SIMETRICA	-
164473	GERADOR DE FUNCAO FABR.TRIO MO	-
164474	TESTADOR DE CIRCUITOS INTEGRAD	-
164475	FREQUENCIMETRO DIGITAL FABR.BK	0,08
164476	GERADOR DE PADROES P/ TESTE DE	-
164477	PONTE RLC FABR.NANSEN MOD.MA-4	0,14
164478	GERADOR DE ONDAS FABR.BK PRECI	-
164479	GERADOR DE RF FABR.BK PRECISIO	0,02
164480	ALICATE AMPERIMETRO DIGITAL FA	-
164481	MORSA N.8	-
164482	MORSA N.8	-
164483	MORSA N.8	-
164484	BANCADA ESTRUT.MADEIRA C/ 1 PR	-
164485	BANCADA ESTRUT.MADEIRA C/ 1 PR	-
164486	MORSA N.5	-
164487	MORSA N.5	-
164488	MORSA N.5	-
164489	ESMERIL DE BANCADA C/ DUPLO RE	0,01
164490	ESMERIL DE COLUNA C/ DUPLO REB	-
164491	PIA DE LAVAGEM DE PECAS C/ BOM	-
164492	MORSA N.8	-
164493	CONJUNTO OXIACETILENO	0,11
164494	PAINEL ELETRICO FABR.CUTLER HA	-
164495	PAINEL ELETRICO FABR.CUTLER HA	-
164496	CONJUNTO OXI-ACETILENO	0,11
164498	BANCADA MAT.ACO CARBONO C/ TAM	0,22
164499	TALHA MANUAL CAPAC 500KG ALTUR	-
164500	PONTE ROLANTE FABR DEMAG CAPAC	-
164501	RETIFICADOR DE SOLDA FABR EUTE	-
164502	RETIFICADOR DE SOLDA FABR EUTE	-
164503	FURADEIRA E COLUNA ARBOGA MASK	-
164504	RETIFICADOR DE SOLDA FABR EUTE	-
164505	PAINEL ELETRICO FABR UNITROL M	-
164506	BANCADA MAT ACO CARBONO C/ 3 P	0,20
164507	LIXADEIRA ELETRICA MANUAL FABR	-
164508	ESMERIL DE COLUNA C/ DUPLO REB	-
164509	BANCADA MAT ACO CARBONO C/ 4 P	-
164510	BANCADA MAT ACO CARBONO C/ 4 P	-



VARA DISTRITAL DE
MONTE DOURADO

FLS Nº 96004

**PODER JUDICIÁRIO
TRIBUNAL DE JUSTIÇA DO ESTADO DO PARÁ
COMARCA DE ALMEIRIM
VARA DISTRITAL DE MONTE DOURADO**

TERMO DE ENCERRAMENTO DE VOLUME

Nesta data, procedo ao encerramento do **XLVIII Volume** do processo nº **0002487-69.2019.8.14.9100** – **Classe: Recuperação Judicial**, o qual contém as fls. 9.401 à 9.600, devidamente numeradas e rubricadas. Do que, para constar, lavro o presente termo.

Distrito de Monte Dourado, 04 de março de 2020.

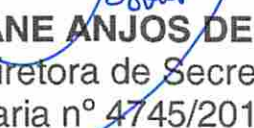
JOSANE ANJOS DE SOUSA
Diretora de Secretaria
Portaria nº 4745/2019- G.P.



VARA DISTRITAL DE
MONTE DOURADO

FLS Nº 96018

PODER JUDICIÁRIO
TRIBUNAL DE JUSTIÇA DO ESTADO DO PARÁ
COMARCA DE ALMEIRIM
VARA DISTRITAL DE MONTE DOURADO

TERMO DE ABERTURA DO **XLIV VOLUME**

Nesta data, procedo à abertura do **XLIV Volume** do processo do processo nº **0002487-69.2019.8.14.9100** – **Classe: Recuperação Judicial**, iniciando às fls. 9.601. Do que, para constar, lavro o presente termo.

Distrito de Monte Dourado, 04 de março de 2020.

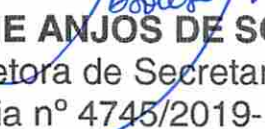
JOSANE ANJOS DE SOUSA
Diretora de Secretaria
Portaria nº 4745/2019- G.P.

164511	RETIFICADOR DE SOLDA FABR EUTE	-
164512	RETIFICADOR DE SOLDA FABR EUTE	-
164513	BANCADA MAT ACO CARBONO C/ 1 P	-
164514	MORSA N.05	-
164515	DOBRADEIRA DE CHAPA ELETRICA F	485,20
164516	DOBRADEIRA DE CHAPA MANUAL FAB	-
164517	GUILHOTINA ELETRICA FABR HTC M	-
164518	TALHA ELETRICA CAPAC 5TON ALT	-
164519	CALANDRA ELETRICA FABR GRELEN	-
164520	CALANDRA FABR MAYER MOD M1 LAR	-
164521	CORTADEIRA DE CHAPA FABR HALLI	-
164522	SOLDA DE ARGONICO FABR MILLER	-
164523	MORSA P/ CANO FABR RITGID CAPA	-
164524	MORSA N.08	-
164525	BANCADA MAT ACO CARBONO C/ 2 G	-
164526	RETIFICADOR DE SOLDA FABR EITE	-
164527	MORSA N.08	-
164528	RETIFICADOR DE SOLDA FABR EUTE	-
164529	RETIFICADOR DE SOLDA FABR EITE	-
164530	RETIFICADOR DE SOLDA FABR EITE	-
164531	RETIFICADOR DE SOLDA FABR EITE	-
164532	RETIFICADOR DE SOLDA FABR EITE	-
164533	RETIFICADOR DE SOLDA FABR BAMB	-
164534	RETIFICADOR DE SOLDA FABR PROD	-
164535	RETIFICADOR DE SOLDA FABR PROD	-
164536	RETIFICADOR DE SOLDA FABR EITE	-
164537	ANALISADOR DE VIDA DE ROLAMENT	177,02
164538	ANALISADOR DE VIDA DE ROLAMENT	177,02
164539	MEDIDOR DE ESPESSURA FABR BRAS	95,59
164540	MEDIDOR DE ESPESSURA FABR CRAU	120,92
164541	MEDIDOR DE ESPESSURA FABR CRAU	120,92
164542	MEDIDOR DE VIBRACAO POR ULTRAS	193,62
164543	MEDIDOR DE VIBRACAO POR ULTRAS	193,62
164544	MEDIDOR DE VIBRACAO POR ULTRAS	193,62
164545	MEDIDOR DE VIBRACAO POR ULTRAS	193,62
164546	MEDIDOR DE VIBRACAO POR ULTRAS	193,62
164547	MEDIDOR DE VIBRACAO POR ULTRAS	193,62
164548	TERMOMETRO DIGITAL FABR ENGRO	23,50
164549	TERMOMETRO DIGITAL FABR ENGRO	23,50
164550	TERMOMETRO DIGITAL FABR SKF MO	23,50
164551	MEDIDOR DE ESPESSURA FABR KRA	120,92
164552	TACOMETRO DIGITAL FABR MICROTE	16,30
164553	ANALISADOR DE VIBRACOES FABR M	224,08
164554	EQUIPAMENTO P/ ENSAIO NAO DEST	-
164555	DUROMETRO FABR INDUSTECNICA MO	241,62
164556	CALANDRA MANUAL ACION. POR PED	0,17
164559	TRACADOR P/ MADEIRA FAB. FABRI	-
164560	DESEMPENADEIRA P/ MADEIRA C/ 3	-
164561	SERRA CIRCULAR FAB. INVICTA AC	-
164562	AFIADORA DE SERRAS DE FRESA FA	-
164563	FURADEIRA DE COLUNA FAB. YADOY	-
164564	SERRA DE FITA FAB. INVICTA LAR	0,02
164565	LIXADEIRA DE FITA FAB. INVICTA	-
164566	TORNO P/ MADEIRA FAB. INVICTA	-
164567	SOLDADORA DE SERRA DE FITA FAB	-
164568	FURADEIRA OSCILANTE FABR INVIC	-
164569	TORNO SEMI-AUTOMATICO P/ MADEI	-
164570	DESEMPENADEIRA C/ DUAS FACAS F	-
164571	SERRA CIRCULAR FAB. INVICTA AC	-
164572	TUPIA FABR INVICTA ACIONAMENTO	0,15
164573	SERRA DE FITA FAB. INVICTA LAR	0,02
164574	RESPIGADEIRA FABR INVICTA COMP	-
164575	FURADEIRA VERTICAL DE CORRENTE	81,38

164577	MESA DE BANCADA C/ DUPLO REBOL	-
164578	VENTILADOR AXIAL FABR ANDO TIP	-
164579	LIXADEIRA MANUAL FABR BOSCH MO	-
164580	CARRINHO DE PLATAFORMA MATERIA	0,10
164581	CARRINHO DE PLATAFORMA MATERIA	0,10
164582	MORSA N.8	-
164583	MORSA N.8	-
164584	MORSA N.6	-
164585	MORSA N.6	-
164586	LIXADEIRA MANUAL FABR BOSCH MO	-
164587	LIXADEIRA MANUAL FABR BOSCH MO	-
164588	FURADEIRA MANUAL FABR BOSCH MO	-
164589	MOTO SERRA FABR STIHL MOD.08S	35,97
164592	BETONEIRA FABR PENEDO MOD.580L	46,35
164593	BETONEIRA FABR PENEDO MOD.580L	46,35
164594	COMPRESSOR DE AR PORTATIL FABR	1.726,03
164595	JATEADOR DE AREIA FAB. NORTORF	-
164596	RESERVATORIO DE AR COMPRIMIDO	-
164597	PISTOLA DE PINTURA DE MEDIA PR	12,67
164598	PISTOLA DE PINTURA DE ALTA PRE	24,81
164599	JATEADOR DE AREIA FAB. NORTORF	-
164600	JATEADOR DE AREIA FAB. NORTORF	-
164601	JATEADOR DE AREIA FAB. NORTORF	-
164602	RESERVATORIO DE AR COMPRIMIDO	-
164603	JATEADOR DE AREIA FAB. NORTORF	-
165202	CARREGADOR DE BATERIA FABR CHU	-
165203	MOTO ESMERIL DE BANCADA C/ DUP	25,83
165204	RETIFICADOR DE SOLDA FABR EUTE	85,16
165205	QUATRO DE FORCA MAT ACO CARBON	-
165206	BANCADA DE MADEIRA C/ 2 GAV E	-
165207	CONJUNTO DE SOLDA OXIACETILENO	11,16
165208	MOTO ESMERIL DE COLUNA C/ DUPL	20,85
165209	BANCADA DE ACO C/ ESTRUTURA TU	-
165211	LAVA-AJATO FABR KARCHER MOD HD	162,86
165212	COMPRESSOR DE AR FABR WAYNE MO	-
165213	CARRETA DE SOLDA FAB BAMBOZZI	-
165214	BOMBA PNEUMATICA P/ OLEO LUBRI	-
165215	BOMBA PNEUMATICA P/ OLEO LUBRI	-
165217	BOMBA PNEUMATICA P/ GRAXA	-
165218	BOMBA MANUAL P/ GRAXA CAPAC 15	0,26
165412	BANCADA EM MADEIRA DIM 4500 X	22,32
165413	BANCADA EM MADEIRA DIM 4500 X	22,32
165414	BANCADA EM MADEIRA DIM 4500 X	22,32
165415	BANCADA EM MADEIRA DIM 4500 X	22,32
165416	CARRINHO PLATAFORMA MAT. ACO C	12,21
165417	ESMERIL DE BANCADA C/ DUPLO RE	16,02
165418	MORSA NUM. 5	0,59
990004	INSTALACAO ELETRICA CABLAGEM E	-
990007	INSTALACAO ELETRICA CABLAGEM E	-
990008	INSTALACAO ELETRICA CABLAGEM E	0,18
990052	BOMBA PNEUMATICA P/ OLEO LUBRI	-
990053	INSTALACAO ELETRICA, CABLAGEM	-
990067	INSTALACAO ELETRICA, CABLAGEM	-
990080	INSTALACAO ELETRICA, CABLAGEM	-
990082	INSTALACAO ELETRICA, CABLAGEM	-
990090	INSTALACAO ELETRICA, CABLAGEM	14,77
990106	INSTALACAO ELETRICA, CABLAGEM	-
990121	INSTALACAO ELETRICA, CABLAGEM	-
990137	INSTALACAO ELETRICA, CABLAGEM	-
990138	INSTALACAO ELETRICA, CABLAGEM	-
990139	INSTALACAO ELETRICA, CABLAGEM	1,27
990140	INSTALACAO ELETRICA, CABLAGEM	-
990141	INSTALACAO ELETRICA, CABLAGEM	-

990142	INSTALACAO ELETRICA, CABLAGEM	-
161304	MOTO BOMBA FAB. JACUZZI MOD. 3	27,25
161320	MOTO BOMBA FAB. JACUZZI MOD. 7	29,04
		<hr/>
		126.134,93

Cód. Do Bem	Descrição do Bem	Valor Líquido do Bem
Bem Pat	Descrição	Sdo Liq Bem
	Conta Patrimonial: 1323102 - EDIFICACOES	
21684	PREDIO MGB-ALMOXARIFADO 3228 M	-
21685	PREDIO MGB-ALMOXARIFADOS/SERV.	-
21687	PREDIO MGB-ARMAZEM 09 1082 M2	-
21688	PREDIO MGB-ARMAZEM 10 1082 M2	-
21689	PREDIO MGB-ARMAZEM 10 1114 M2	-
21693	PREDIO MGB-BOMBA DE COMBUSTIVE	-
21709	PREDIO MGB-DEPOSITO 03 608 M2	-
21726	PREDIO MGB-NOVO ALMOXARIFADO 2	-
21743	PREDIO MGB-POSTO 28 M2	-
21757	PREDIO MTD-ALMOXARIFADO GERAL	-
21773	PREDIO MTD-MATADOURO 250 M2- E	-
21723	PREDIO MGB-ESTACAO RADIO UHF 2	-
21740	PREDIO MGB-PORTARIA 10 M2	-
21741	PREDIO MGB-PORTARIA 20 M2	-
21742	PREDIO MGB-PORTARIA 9 M2	-
21760	PREDIO MTD-CASA DE FORCA - RUA	-
21774	PREDIO MTD-OFICINA ELETRICA 20	-
21815	PREDIO SMG-CASA DE FORCA	-
20001	IMOVEL MTD-BL C/12 ALOJ.TIPO A	-
20002	IMOVEL MTD-BL C/12 ALOJ.TIPO A	-
20003	IMOVEL MTD-BL C/12 ALOJ.TIPO A	-
20004	IMOVEL MTD-BL C/12 ALOJ.TIPO A	-
20005	IMOVEL MTD-BL C/12 ALOJ.TIPO A	-
20006	IMOVEL MTD-BL C/12 ALOJ.TIPO A	-
20007	IMOVEL MTD-BL C/12 ALOJ.TIPO A	-
20008	IMOVEL MTD-BL C/12 ALOJ.TIPO A	-
20009	IMOVEL MTD-BL C/12 ALOJ.TIPO A	-
20010	IMOVEL MTD-BL C/12 ALOJ.TIPO A	-
20011	IMOVEL MTD-BL C/12 ALOJ.TIPO B	-
20012	IMOVEL MTD-BL C/12 ALOJ.TIPO B	-
20013	IMOVEL MTD-BL C/12 ALOJ.TIPO B	-
20014	IMOVEL MTD-BL C/12 ALOJ.TIPO B	-
20015	IMOVEL MTD-BL C/12 ALOJ.TIPO B	-
20016	IMOVEL MTD-BL C/2 RESID TIPO G	0,25
20017	IMOVEL MTD-BL C/2 RESID TIPO G	0,25
20018	IMOVEL MTD-BL C/2 RESID TIPO G	0,25
20019	IMOVEL MTD-BL C/2 RESID TIPO G	0,25
20020	IMOVEL MTD-BL C/2 RESID TIPO G	0,25
20021	IMOVEL MTD-BL C/2 RESID TIPO G	0,25
20022	IMOVEL MTD-BL C/2 RESID TIPO G	0,25
20023	IMOVEL MTD-BL C/2 RESID TIPO G	0,25
20024	IMOVEL MTD-BL C/2 RESID TIPO G	0,25
20025	IMOVEL MTD-BL C/2 RESID TIPO G	0,25
20026	IMOVEL MTD-BL C/2 RESID TIPO G	0,25
20027	IMOVEL MTD-BL C/2 RESID TIPO G	0,25
20028	IMOVEL MTD-BL C/2 RESID TIPO G	0,25
20029	IMOVEL MTD-BL C/2 RESID TIPO G	0,25
20030	IMOVEL MTD-BL C/2 RESID TIPO G	0,25
20031	IMOVEL MTD-BL C/2 RESID TIPO G	0,25
20032	IMOVEL MTD-BL C/2 RESID TIPO G	0,25
20033	IMOVEL MTD-BL C/2 RESID TIPO G	0,25
20034	IMOVEL MTD-BL C/2 RESID TIPO G	0,25
20035	IMOVEL MTD-BL C/2 RESID TIPO G	0,25
20036	IMOVEL MTD-BL C/2 RESID TIPO G	0,25
20037	IMOVEL MTD-BL C/2 RESID TIPO G	0,25
20038	IMOVEL MTD-BL C/2 RESID TIPO G	0,25
20039	IMOVEL MTD-BL C/2 RESID TIPO G	0,25
20040	IMOVEL MTD-BL C/2 RESID TIPO G	0,25
20041	IMOVEL MTD-BL C/2 RESID TIPO G	0,25

20168	IMOVEL MTD-BL C/2 RESID TIPO G	0,25
20169	IMOVEL MTD-BL C/2 RESID TIPO G	0,25
20170	IMOVEL MTD-BL C/2 RESID TIPO G	0,25
20171	IMOVEL MTD-BL C/2 RESID TIPO G	0,25
20172	IMOVEL MTD-BL C/2 RESID TIPO G	0,25
20173	IMOVEL MTD-BL C/2 RESID TIPO G	0,25
20174	IMOVEL MTD-BL C/2 RESID TIPO G	0,25
20175	IMOVEL MTD-BL C/2 RESID TIPO G	0,25
20176	IMOVEL MTD-BL C/2 RESID TIPO G	0,25
20177	IMOVEL MTD-BL C/2 RESID TIPO G	0,25
20178	IMOVEL MTD-BL C/2 RESID TIPO G	0,25
20179	IMOVEL MTD-BL C/2 RESID TIPO G	0,25
20180	IMOVEL MTD-BL C/2 RESID TIPO G	0,25
20181	IMOVEL MTD-BL C/2 RESID TIPO G	0,25
20182	IMOVEL MTD-BL C/2 RESID TIPO G	0,25
20183	IMOVEL MTD-BL C/2 RESID TIPO G	0,25
20184	IMOVEL MTD-BL C/2 RESID TIPO G	0,25
20185	IMOVEL MTD-BL C/2 RESID TIPO G	0,25
20186	IMOVEL MTD-BL C/2 RESID TIPO G	0,25
20187	IMOVEL MTD-BL C/2 RESID TIPO G	0,25
20188	IMOVEL MTD-BL C/2 RESID TIPO G	0,25
20189	IMOVEL MTD-BL C/2 RESID TIPO G	0,25
20190	IMOVEL MTD-BL C/2 RESID TIPO G	0,25
20191	IMOVEL MTD-BL C/3 APTO P/SOLT.	-
20192	IMOVEL MTD-BL C/3 APTO P/SOLT.	-
20193	IMOVEL MTD-BL C/4 ALOJ.TIPO 4	-
20194	IMOVEL MTD-BL C/4 ALOJ.TIPO 4	-
20196	IMOVEL MTD-BL C/4 ALOJ.TIPO 4	-
20197	IMOVEL MTD-BL C/4 ALOJ.TIPO 4	-
20198	IMOVEL MTD-BL C/4 ALOJ.TIPO 4	-
20199	IMOVEL MTD-BL C/4 ALOJ.TIPO 4	-
20200	IMOVEL MTD-BL C/4 ALOJ.TIPO 4	-
20201	IMOVEL MTD-BL C/4 ALOJ.TIPO 4	-
20202	IMOVEL MTD-BL C/4 APTO P/CASAL	-
20203	IMOVEL MTD-BL C/4 APTO P/CASAL	-
20204	IMOVEL MTD-BL C/4 APTO P/CASAL	-
20205	IMOVEL MTD-BL C/4 APTO P/CASAL	-
20206	IMOVEL MTD-BL C/4 APTO P/CASAL	-
20207	IMOVEL MTD-BL C/4 APTO P/CASAL	-
20208	IMOVEL MTD-BL C/4 APTO P/CASAL	-
20209	IMOVEL MTD-BL C/4 APTO P/CASAL	-
20210	IMOVEL MTD-BL C/4 APTO P/CASAL	-
20211	IMOVEL MTD-BL C/4 APTO P/CASAL	-
20212	IMOVEL MTD-BL C/4 APTO P/CASAL	-
20213	IMOVEL MTD-BL C/4 APTO P/CASAL	-
20214	IMOVEL MTD-BL C/4 APTO P/CASAL	-
20215	IMOVEL MTD-BL C/4 APTO P/CASAL	-
20216	IMOVEL MTD-BL C/4 APTO P/CASAL	-
20217	IMOVEL MTD-BL C/4 APTO P/SOLT.	-
20218	IMOVEL MTD-BL C/4 APTO P/SOLT.	0,10
20219	IMOVEL MTD-BL C/4 APTO P/SOLT.	0,07
20220	IMOVEL MTD-BL C/4 APTO P/SOLT.	0,10
20221	IMOVEL MTD-BL C/4 APTO P/SOLT.	-
20222	IMOVEL MTD-BL C/4 APTO P/SOLT.	-
20223	IMOVEL MTD-BL C/4 APTO P/SOLT.	-
20224	IMOVEL MTD-BL C/4 APTO P/SOLT.	0,10
20225	IMOVEL MTD-BL C/4 RESID TIPO D	-
20226	IMOVEL MTD-BL C/4 RESID TIPO D	-
20227	IMOVEL MTD-BL C/4 RESID TIPO D	-
20228	IMOVEL MTD-BL C/4 RESID TIPO D	-
20229	IMOVEL MTD-BL C/4 RESID TIPO D	-
20230	IMOVEL MTD-BL C/4 RESID TIPO D	-
20231	IMOVEL MTD-BL C/4 RESID TIPO D	-

20232	IMOVEL MTD-BL C/4 RESID TIPO D
20233	IMOVEL MTD-BL C/4 RESID TIPO D
20234	IMOVEL MTD-BL C/4 RESID TIPO D
20235	IMOVEL MTD-BL C/4 RESID TIPO D
20236	IMOVEL MTD-BL C/4 RESID TIPO D
20237	IMOVEL MTD-BL C/5 ALOJ.TIPO RU
20238	IMOVEL MTD-BL C/5 ALOJ.TIPO RU
20239	IMOVEL MTD-BL C/5 ALOJ.TIPO RU
20240	IMOVEL MTD-BL C/5 ALOJ.TIPO RU
20241	IMOVEL MTD-BL C/5 ALOJ.TIPO RU
20252	IMOVEL MTD-BL C/6 ALOJ.TIPO 3/
20253	IMOVEL MTD-RESIDENCIA TIPO 1 M
20256	IMOVEL MTD-RESIDENCIA TIPO 1 M
20257	IMOVEL MTD-RESIDENCIA TIPO 1 M
20258	IMOVEL MTD-RESIDENCIA TIPO 1 M
20259	IMOVEL MTD-RESIDENCIA TIPO 1 M
20260	IMOVEL MTD-RESIDENCIA TIPO 1 M
20261	IMOVEL MTD-RESIDENCIA TIPO 1 M
20262	IMOVEL MTD-RESIDENCIA TIPO 1 M
20263	IMOVEL MTD-RESIDENCIA TIPO 1 M
20264	IMOVEL MTD-RESIDENCIA TIPO 1 M
20265	IMOVEL MTD-RESIDENCIA TIPO 1 M
20266	IMOVEL MTD-RESIDENCIA TIPO 1 M
20267	IMOVEL MTD-RESIDENCIA TIPO 1 M
20268	IMOVEL MTD-RESIDENCIA TIPO 1 M
20269	IMOVEL MTD-RESIDENCIA TIPO 1 M
20270	IMOVEL MTD-RESIDENCIA TIPO 1 M
20271	IMOVEL MTD-RESIDENCIA TIPO 1 M
20272	IMOVEL MTD-RESIDENCIA TIPO 1 M
20273	IMOVEL MTD-RESIDENCIA TIPO 1 M
20274	IMOVEL MTD-RESIDENCIA TIPO 1 M
20275	IMOVEL MTD-RESIDENCIA TIPO 1 M
20276	IMOVEL MTD-RESIDENCIA TIPO 1 M
20277	IMOVEL MTD-RESIDENCIA TIPO 1 M
20278	IMOVEL MTD-RESIDENCIA TIPO 1 M
20279	IMOVEL MTD-RESIDENCIA TIPO 1 M
20280	IMOVEL MTD-RESIDENCIA TIPO 1 M
20281	IMOVEL MTD-RESIDENCIA TIPO 1 M
20282	IMOVEL MTD-RESIDENCIA TIPO 1 M
20283	IMOVEL MTD-RESIDENCIA TIPO 2 M
20284	IMOVEL MTD-RESIDENCIA TIPO 2 M
20285	IMOVEL MTD-RESIDENCIA TIPO 2 M
20286	IMOVEL MTD-RESIDENCIA TIPO 2 M
20287	IMOVEL MTD-RESIDENCIA TIPO 2 M
20288	IMOVEL MTD-RESIDENCIA TIPO 2 M
20289	IMOVEL MTD-RESIDENCIA TIPO 2 M
20290	IMOVEL MTD-RESIDENCIA TIPO 2 M
20291	IMOVEL MTD-RESIDENCIA TIPO 2 M
20292	IMOVEL MTD-RESIDENCIA TIPO 2 M
20293	IMOVEL MTD-RESIDENCIA TIPO 2 M
20294	IMOVEL MTD-RESIDENCIA TIPO 2 M
20295	IMOVEL MTD-RESIDENCIA TIPO 2 M
20296	IMOVEL MTD-RESIDENCIA TIPO 2 M
20297	IMOVEL MTD-RESIDENCIA TIPO 2 M
20298	IMOVEL MTD-RESIDENCIA TIPO 2/3
20299	IMOVEL MTD-RESIDENCIA TIPO 2/3
20300	IMOVEL MTD-RESIDENCIA TIPO 2/3
20301	IMOVEL MTD-RESIDENCIA TIPO 2/3
20302	IMOVEL MTD-RESIDENCIA TIPO 2/3
20303	IMOVEL MTD-RESIDENCIA TIPO 2/3
20304	IMOVEL MTD-RESIDENCIA TIPO 2/3
20305	IMOVEL MTD-RESIDENCIA TIPO 2/3
20306	IMOVEL MTD-RESIDENCIA TIPO 2/3

20307	IMOVEL MTD-RESIDENCIA TIPO 2/3	-
20308	IMOVEL MTD-RESIDENCIA TIPO 2/3	-
20309	IMOVEL MTD-RESIDENCIA TIPO 2/3	-
20310	IMOVEL MTD-RESIDENCIA TIPO 2/3	-
20311	IMOVEL MTD-RESIDENCIA TIPO 2/3	-
20312	IMOVEL MTD-RESIDENCIA TIPO 2/3	-
20313	IMOVEL MTD-RESIDENCIA TIPO 2/3	0,03
20314	IMOVEL MTD-RESIDENCIA TIPO 2/3	0,03
20315	IMOVEL MTD-RESIDENCIA TIPO 2/3	0,03
20316	IMOVEL MTD-RESIDENCIA TIPO 2/3	0,03
20317	IMOVEL MTD-RESIDENCIA TIPO 2/3	0,03
20318	IMOVEL MTD-RESIDENCIA TIPO 2/3	0,03
20319	IMOVEL MTD-RESIDENCIA TIPO 2/3	0,03
20320	IMOVEL MTD-RESIDENCIA TIPO 2/3	0,03
20321	IMOVEL MTD-RESIDENCIA TIPO 2/3	0,03
20322	IMOVEL MTD-RESIDENCIA TIPO 2/3	0,03
20323	IMOVEL MTD-RESIDENCIA TIPO 2/3	0,03
20324	IMOVEL MTD-RESIDENCIA TIPO 2/3	0,03
20325	IMOVEL MTD-RESIDENCIA TIPO 2/3	0,03
20326	IMOVEL MTD-RESIDENCIA TIPO 2/3	0,03
20327	IMOVEL MTD-RESIDENCIA TIPO 2/3	0,03
20328	IMOVEL MTD-RESIDENCIA TIPO 2/3	0,03
20329	IMOVEL MTD-RESIDENCIA TIPO 2/3	0,03
20330	IMOVEL MTD-RESIDENCIA TIPO 2/3	0,03
20331	IMOVEL MTD-RESIDENCIA TIPO 2/3	0,03
20332	IMOVEL MTD-RESIDENCIA TIPO 2/3	0,03
20333	IMOVEL MTD-RESIDENCIA TIPO 2/3	0,03
20334	IMOVEL MTD-RESIDENCIA TIPO 2/3	0,03
20335	IMOVEL MTD-RESIDENCIA TIPO 2/3	0,03
20336	IMOVEL MTD-RESIDENCIA TIPO 2/3	0,03
20337	IMOVEL MTD-RESIDENCIA TIPO 2/3	0,03
20338	IMOVEL MTD-RESIDENCIA TIPO 2/3	0,03
20339	IMOVEL MTD-RESIDENCIA TIPO 2/3	0,03
20340	IMOVEL MTD-RESIDENCIA TIPO 2/3	0,03
20341	IMOVEL MTD-RESIDENCIA TIPO 2/3	0,03
20342	IMOVEL MTD-RESIDENCIA TIPO 2/3	0,03
20343	IMOVEL MTD-RESIDENCIA TIPO 2/3	0,03
20344	IMOVEL MTD-RESIDENCIA TIPO 2/3	0,03
20345	IMOVEL MTD-RESIDENCIA TIPO 2/3	0,03
20346	IMOVEL MTD-RESIDENCIA TIPO 2/3	0,03
20347	IMOVEL MTD-RESIDENCIA TIPO 2/3	0,03
20348	IMOVEL MTD-RESIDENCIA TIPO 2/3	0,03
20349	IMOVEL MTD-RESIDENCIA TIPO 2/3	0,03
20350	IMOVEL MTD-RESIDENCIA TIPO 2/3	0,03
20351	IMOVEL MTD-RESIDENCIA TIPO 2/3	0,03
20352	IMOVEL MTD-RESIDENCIA TIPO 2/3	0,03
20353	IMOVEL MTD-RESIDENCIA TIPO 2/3	0,03
20354	IMOVEL MTD-RESIDENCIA TIPO 2/3	0,03
20355	IMOVEL MTD-RESIDENCIA TIPO 2/3	0,03
20356	IMOVEL MTD-RESIDENCIA TIPO 2/3	0,03
20357	IMOVEL MTD-RESIDENCIA TIPO 2/3	0,03
20359	IMOVEL MTD-RESIDENCIA TIPO 2/3	0,05
20360	IMOVEL MTD-RESIDENCIA TIPO 2/3	0,05
20361	IMOVEL MTD-RESIDENCIA TIPO 2/3	0,05
20362	IMOVEL MTD-RESIDENCIA TIPO 2/3	0,05
20363	IMOVEL MTD-RESIDENCIA TIPO 2/3	0,05
20364	IMOVEL MTD-RESIDENCIA TIPO 2/3	0,05
20365	IMOVEL MTD-RESIDENCIA TIPO 2/3	0,05
20366	IMOVEL MTD-RESIDENCIA TIPO 2/3	0,05
20367	IMOVEL MTD-RESIDENCIA TIPO 2/3	0,05
20368	IMOVEL MTD-RESIDENCIA TIPO 2/3	0,05
20369	IMOVEL MTD-RESIDENCIA TIPO 2/3	0,05
20370	IMOVEL MTD-RESIDENCIA TIPO 2/3	0,05

20497	IMOVEL MTD-RESIDENCIA TIPO 2/3	0,05
20498	IMOVEL MTD-RESIDENCIA TIPO 2/3	0,05
20499	IMOVEL MTD-RESIDENCIA TIPO 2/3	0,05
20500	IMOVEL MTD-RESIDENCIA TIPO 2/3	0,05
20501	IMOVEL MTD-RESIDENCIA TIPO 2/3	0,05
20502	IMOVEL MTD-RESIDENCIA TIPO 2/3	0,05
20503	IMOVEL MTD-RESIDENCIA TIPO 2/3	0,05
20504	IMOVEL MTD-RESIDENCIA TIPO 2/3	0,05
20505	IMOVEL MTD-RESIDENCIA TIPO 3 M	-
20506	IMOVEL MTD-RESIDENCIA TIPO 3 M	-
20507	IMOVEL MTD-RESIDENCIA TIPO 3 M	-
20508	IMOVEL MTD-RESIDENCIA TIPO 3 M	-
20509	IMOVEL MTD-RESIDENCIA TIPO 3 M	-
20510	IMOVEL MTD-RESIDENCIA TIPO 3 M	-
20511	IMOVEL MTD-RESIDENCIA TIPO 3 M	-
20512	IMOVEL MTD-RESIDENCIA TIPO 3 M	-
20513	IMOVEL MTD-RESIDENCIA TIPO 3 M	-
20514	IMOVEL MTD-RESIDENCIA TIPO 3 M	-
20515	IMOVEL MTD-RESIDENCIA TIPO 3 M	-
20516	IMOVEL MTD-RESIDENCIA TIPO 3 M	-
20517	IMOVEL MTD-RESIDENCIA TIPO 3 M	-
20518	IMOVEL MTD-RESIDENCIA TIPO 3 M	-
20519	IMOVEL MTD-RESIDENCIA TIPO 3 M	-
20520	IMOVEL MTD-RESIDENCIA TIPO 3 M	-
20521	IMOVEL MTD-RESIDENCIA TIPO 3 M	-
20522	IMOVEL MTD-RESIDENCIA TIPO 3 M	-
20523	IMOVEL MTD-RESIDENCIA TIPO 3 M	-
20524	IMOVEL MTD-RESIDENCIA TIPO 3 M	-
20525	IMOVEL MTD-RESIDENCIA TIPO 3 M	-
20526	IMOVEL MTD-RESIDENCIA TIPO 3 M	-
20527	IMOVEL MTD-RESIDENCIA TIPO 4 M	-
20528	IMOVEL MTD-RESIDENCIA TIPO 4 M	-
20529	IMOVEL MTD-RESIDENCIA TIPO 4 M	-
20530	IMOVEL MTD-RESIDENCIA TIPO 4 M	-
20531	IMOVEL MTD-RESIDENCIA TIPO 4 M	-
20532	IMOVEL MTD-RESIDENCIA TIPO 4 M	-
20533	IMOVEL MTD-RESIDENCIA TIPO 4 M	-
20534	IMOVEL MTD-RESIDENCIA TIPO 4 M	-
20535	IMOVEL MTD-RESIDENCIA TIPO 4 M	-
20536	IMOVEL MTD-RESIDENCIA TIPO 4 M	-
20537	IMOVEL MTD-RESIDENCIA TIPO 4 M	-
20538	IMOVEL MTD-RESIDENCIA TIPO 4 M	-
20539	IMOVEL MTD-RESIDENCIA TIPO 4 M	-
20540	IMOVEL MTD-RESIDENCIA TIPO 4 M	-
20541	IMOVEL MTD-RESIDENCIA TIPO 4 M	-
20542	IMOVEL MTD-RESIDENCIA TIPO 4 M	-
20543	IMOVEL MTD-RESIDENCIA TIPO 4 M	-
20544	IMOVEL MTD-RESIDENCIA TIPO 4 M	-
20545	IMOVEL MTD-RESIDENCIA TIPO 4 M	-
20546	IMOVEL MTD-RESIDENCIA TIPO 4 M	-
20547	IMOVEL MTD-RESIDENCIA TIPO 4 M	-
20549	IMOVEL MTD-RESIDENCIA TIPO 4 M	-
20551	IMOVEL MTD-RESIDENCIA TIPO 4 M	-
20552	IMOVEL MTD-RESIDENCIA TIPO 4 M	-
20553	IMOVEL MTD-RESIDENCIA TIPO 4 M	-
20554	IMOVEL MTD-RESIDENCIA TIPO 4 M	-
20555	IMOVEL MTD-RESIDENCIA TIPO 4 M	-
20556	IMOVEL MTD-RESIDENCIA TIPO 4 M	-
20557	IMOVEL MTD-RESIDENCIA TIPO 4 M	-
20558	IMOVEL MTD-RESIDENCIA TIPO 4 M	-
20559	IMOVEL MTD-RESIDENCIA TIPO 4 M	-
20560	IMOVEL MTD-RESIDENCIA TIPO 4 M	-
20561	IMOVEL MTD-RESIDENCIA TIPO 4 M	-

20562	IMOVEL MTD-RESIDENCIA TIPO 4 M	-
20563	IMOVEL MTD-RESIDENCIA TIPO 4 M	-
20564	IMOVEL MTD-RESIDENCIA TIPO 4 M	-
20565	IMOVEL MTD-RESIDENCIA TIPO 4 M	-
20566	IMOVEL MTD-RESIDENCIA TIPO 4 M	-
20567	IMOVEL MTD-RESIDENCIA TIPO 4 M	-
20568	IMOVEL MTD-RESIDENCIA TIPO 4 M	-
20569	IMOVEL MTD-RESIDENCIA TIPO 4 M	-
20570	IMOVEL MTD-RESIDENCIA TIPO 4 M	-
20571	IMOVEL MTD-RESIDENCIA TIPO 4 M	-
20572	IMOVEL MTD-RESIDENCIA TIPO 4 M	-
20573	IMOVEL MTD-RESIDENCIA TIPO 4 M	-
20574	IMOVEL MTD-RESIDENCIA TIPO 4 M	-
20575	IMOVEL MTD-RESIDENCIA TIPO 4 M	-
20576	IMOVEL MTD-RESIDENCIA TIPO 4 M	-
20577	IMOVEL MTD-RESIDENCIA TIPO 4 M	-
20578	IMOVEL MTD-RESIDENCIA TIPO 4 M	-
20579	IMOVEL MTD-RESIDENCIA TIPO 5 M	-
20580	IMOVEL MTD-RESIDENCIA TIPO 5 M	-
20581	IMOVEL MTD-RESIDENCIA TIPO 5 M	-
20582	IMOVEL MTD-RESIDENCIA TIPO 5 M	-
20583	IMOVEL MTD-RESIDENCIA TIPO 5 M	-
20584	IMOVEL MTD-RESIDENCIA TIPO 5 M	-
20585	IMOVEL MTD-RESIDENCIA TIPO 5 M	-
20586	IMOVEL MTD-RESIDENCIA TIPO 5 M	-
20587	IMOVEL MTD-RESIDENCIA TIPO 5 M	-
20588	IMOVEL MTD-RESIDENCIA TIPO 5 M	-
20589	IMOVEL MTD-RESIDENCIA TIPO 5 M	-
20590	IMOVEL MTD-RESIDENCIA TIPO 5 M	-
20591	IMOVEL MTD-RESIDENCIA TIPO 5 M	-
20592	IMOVEL MTD-RESIDENCIA TIPO 5 M	-
20593	IMOVEL MTD-RESIDENCIA TIPO 5 M	-
20594	IMOVEL MTD-RESIDENCIA TIPO 5 M	-
20595	IMOVEL MTD-RESIDENCIA TIPO 5 M	-
20596	IMOVEL MTD-RESIDENCIA TIPO 5 M	-
20597	IMOVEL MTD-RESIDENCIA TIPO 5 M	-
20598	IMOVEL MTD-RESIDENCIA TIPO 5 M	-
20599	IMOVEL MTD-RESIDENCIA TIPO 5 M	-
20600	IMOVEL MTD-RESIDENCIA TIPO 5 M	-
20601	IMOVEL MTD-RESIDENCIA TIPO 5 M	-
20602	IMOVEL MTD-RESIDENCIA TIPO 5 M	-
20603	IMOVEL MTD-RESIDENCIA TIPO 5 M	-
20604	IMOVEL MTD-RESIDENCIA TIPO 5 M	-
20605	IMOVEL MTD-RESIDENCIA TIPO 5 M	-
20606	IMOVEL MTD-RESIDENCIA TIPO 5 M	-
20607	IMOVEL MTD-RESIDENCIA TIPO 5 M	-
20608	IMOVEL MTD-RESIDENCIA TIPO 5 M	-
20609	IMOVEL MTD-RESIDENCIA TIPO 5 M	-
20610	IMOVEL MTD-RESIDENCIA TIPO 5 M	-
20611	IMOVEL MTD-RESIDENCIA TIPO 5 M	-
20612	IMOVEL MTD-RESIDENCIA TIPO 5 M	-
20613	IMOVEL MTD-RESIDENCIA TIPO 5 M	-
20614	IMOVEL MTD-RESIDENCIA TIPO 5 M	-
20615	IMOVEL MTD-RESIDENCIA TIPO 5 M	-
20616	IMOVEL MTD-RESIDENCIA TIPO 5 M	-
20617	IMOVEL MTD-RESIDENCIA TIPO 5 M	-
20618	IMOVEL MTD-RESIDENCIA TIPO 5 M	-
20619	IMOVEL MTD-RESIDENCIA TIPO 5 M	-
20620	IMOVEL MTD-RESIDENCIA TIPO 5 M	-
20621	IMOVEL MTD-RESIDENCIA TIPO 5 M	-
20622	IMOVEL MTD-RESIDENCIA TIPO 5 M	-
20623	IMOVEL MTD-RESIDENCIA TIPO 5 M	-
20624	IMOVEL MTD-RESIDENCIA TIPO 5 M	-

20625	IMOVEL MTD-RESIDENCIA TIPO 5 M	-
20627	IMOVEL MTD-RESIDENCIA TIPO 5 M	-
20628	IMOVEL MTD-RESIDENCIA TIPO 5 M	-
20629	IMOVEL MTD-RESIDENCIA TIPO 5 M	-
20630	IMOVEL MTD-RESIDENCIA TIPO 5 M	-
20631	IMOVEL MTD-RESIDENCIA TIPO 5 M	-
20632	IMOVEL MTD-RESIDENCIA TIPO 5 M	-
20633	IMOVEL MTD-RESIDENCIA TIPO 5 M	-
20634	IMOVEL MTD-RESIDENCIA TIPO 5 M	-
20635	IMOVEL MTD-RESIDENCIA TIPO 5 M	-
20636	IMOVEL MTD-RESIDENCIA TIPO 5 M	-
20637	IMOVEL MTD-RESIDENCIA TIPO 5 M	-
20638	IMOVEL MTD-RESIDENCIA TIPO 5 M	-
20639	IMOVEL MTD-RESIDENCIA TIPO 5 M	-
20640	IMOVEL MTD-RESIDENCIA TIPO 5 M	-
20641	IMOVEL MTD-RESIDENCIA TIPO 5 M	-
20642	IMOVEL MTD-RESIDENCIA TIPO 5 M	-
20643	IMOVEL MTD-RESIDENCIA TIPO 5 M	-
20644	IMOVEL MTD-RESIDENCIA TIPO 5 M	-
20645	IMOVEL MTD-RESIDENCIA TIPO 5 M	-
20646	IMOVEL MTD-RESIDENCIA TIPO 5 M	-
20647	IMOVEL MTD-RESIDENCIA TIPO 5 M	-
20648	IMOVEL MTD-RESIDENCIA TIPO 5 M	-
20649	IMOVEL MTD-RESIDENCIA TIPO 5 M	-
20650	IMOVEL MTD-RESIDENCIA TIPO 5 M	-
20651	IMOVEL MTD-RESIDENCIA TIPO 5 M	-
20652	IMOVEL MTD-RESIDENCIA TIPO 5 M	-
20653	IMOVEL MTD-RESIDENCIA TIPO 5 M	-
20654	IMOVEL MTD-RESIDENCIA TIPO 5 M	-
20655	IMOVEL MTD-RESIDENCIA TIPO 5 M	-
20656	IMOVEL MTD-RESIDENCIA TIPO 5 M	-
20657	IMOVEL MTD-RESIDENCIA TIPO 5 M	-
20658	IMOVEL MTD-RESIDENCIA TIPO 5 M	-
20659	IMOVEL MTD-RESIDENCIA TIPO 5 M	-
20660	IMOVEL MTD-RESIDENCIA TIPO 5 M	-
20661	IMOVEL MTD-RESIDENCIA TIPO 5 M	-
20662	IMOVEL MTD-RESIDENCIA TIPO 5 M	-
20663	IMOVEL MTD-RESIDENCIA TIPO 5 M	-
20664	IMOVEL MTD-RESIDENCIA TIPO 5 M	-
20665	IMOVEL MTD-RESIDENCIA TIPO 5 M	-
20666	IMOVEL MTD-RESIDENCIA TIPO 5 M	-
20667	IMOVEL MTD-RESIDENCIA TIPO 5 M	-
20668	IMOVEL MTD-RESIDENCIA TIPO 5 M	-
20669	IMOVEL MTD-RESIDENCIA TIPO 5 M	-
20670	IMOVEL MTD-RESIDENCIA TIPO 5 M	-
20671	IMOVEL MTD-RESIDENCIA TIPO 5 M	-
20672	IMOVEL MTD-RESIDENCIA TIPO 5 M	-
20673	IMOVEL MTD-RESIDENCIA TIPO 5 M	-
20674	IMOVEL MTD-RESIDENCIA TIPO 5 M	-
20675	IMOVEL MTD-RESIDENCIA TIPO 5 M	-
20676	IMOVEL MTD-RESIDENCIA TIPO 5 M	-
20677	IMOVEL MTD-RESIDENCIA TIPO 5 M	-
20678	IMOVEL MTD-RESIDENCIA TIPO 5 M	-
20679	IMOVEL MTD-RESIDENCIA TIPO 5 M	-
20680	IMOVEL MTD-RESIDENCIA TIPO 5 M	-
20681	IMOVEL MTD-RESIDENCIA TIPO 5 M	-
20682	IMOVEL MTD-RESIDENCIA TIPO 5 M	-
20683	IMOVEL MTD-RESIDENCIA TIPO 5 M	-
20684	IMOVEL MTD-RESIDENCIA TIPO 5 M	-
20685	IMOVEL MTD-RESIDENCIA TIPO 5 M	-
20686	IMOVEL MTD-RESIDENCIA TIPO 5 M	-
20687	IMOVEL MTD-RESIDENCIA TIPO 5 M	-
20688	IMOVEL MTD-RESIDENCIA TIPO 5 M	-

20689	IMOVEL MTD-RESIDENCIA TIPO 5 M	-
20690	IMOVEL MTD-RESIDENCIA TIPO 5 M	-
20691	IMOVEL MTD-RESIDENCIA TIPO 5 M	-
20692	IMOVEL MTD-RESIDENCIA TIPO 5 M	-
20693	IMOVEL MTD-RESIDENCIA TIPO 5 M	-
20694	IMOVEL MTD-RESIDENCIA TIPO 5 M	-
20695	IMOVEL MTD-RESIDENCIA TIPO 5 M	-
20696	IMOVEL MTD-RESIDENCIA TIPO 5 M	-
20697	IMOVEL MTD-RESIDENCIA TIPO 5 M	-
20698	IMOVEL MTD-RESIDENCIA TIPO 5 M	-
20699	IMOVEL MTD-RESIDENCIA TIPO 5 M	-
20700	IMOVEL MTD-RESIDENCIA TIPO 5 M	-
20701	IMOVEL MTD-RESIDENCIA TIPO 5 M	-
20702	IMOVEL MTD-RESIDENCIA TIPO 5 M	-
20703	IMOVEL MTD-RESIDENCIA TIPO 5 M	-
20704	IMOVEL MTD-RESIDENCIA TIPO 5 M	0,02
20707	IMOVEL MTD-RESIDENCIA TIPO 5 M	0,02
20708	IMOVEL MTD-RESIDENCIA TIPO 5 M	0,02
20709	IMOVEL MTD-RESIDENCIA TIPO 5 M	0,02
20710	IMOVEL MTD-RESIDENCIA TIPO 5 M	0,02
20711	IMOVEL MTD-RESIDENCIA TIPO 5 M	0,02
20712	IMOVEL MTD-RESIDENCIA TIPO 5 M	0,02
20713	IMOVEL MTD-RESIDENCIA TIPO 5 M	0,02
20714	IMOVEL MTD-RESIDENCIA TIPO 5 M	0,02
20715	IMOVEL MTD-RESIDENCIA TIPO 5 M	0,02
20716	IMOVEL MTD-RESIDENCIA TIPO 5 M	0,02
20717	IMOVEL MTD-RESIDENCIA TIPO 5 M	0,02
20718	IMOVEL MTD-RESIDENCIA TIPO 5 M	0,02
20719	IMOVEL MTD-RESIDENCIA TIPO 5 M	0,02
20720	IMOVEL MTD-RESIDENCIA TIPO 5 M	0,02
20721	IMOVEL MTD-RESIDENCIA TIPO 5 M	0,02
20722	IMOVEL MTD-RESIDENCIA TIPO 5 M	0,02
20723	IMOVEL MTD-RESIDENCIA TIPO 5 M	0,02
20724	IMOVEL MTD-RESIDENCIA TIPO 5 M	0,02
20725	IMOVEL MTD-RESIDENCIA TIPO 5 M	0,02
20726	IMOVEL MTD-RESIDENCIA TIPO 5 M	0,02
20727	IMOVEL MTD-RESIDENCIA TIPO 5 M	0,02
20728	IMOVEL MTD-RESIDENCIA TIPO 5 M	0,02
20729	IMOVEL MTD-RESIDENCIA TIPO 5 M	0,02
20730	IMOVEL MTD-RESIDENCIA TIPO 5 M	0,02
20731	IMOVEL MTD-RESIDENCIA TIPO 5 M	0,02
20732	IMOVEL MTD-RESIDENCIA TIPO 5 M	0,02
20733	IMOVEL MTD-RESIDENCIA TIPO 5 M	0,02
20734	IMOVEL MTD-RESIDENCIA TIPO 5 M	0,02
20735	IMOVEL MTD-RESIDENCIA TIPO 5 M	0,02
20736	IMOVEL MTD-RESIDENCIA TIPO 5 M	0,02
20737	IMOVEL MTD-RESIDENCIA TIPO 5 M	0,02
20738	IMOVEL MTD-RESIDENCIA TIPO 5 M	0,02
20739	IMOVEL MTD-RESIDENCIA TIPO 5 M	0,02
20740	IMOVEL MTD-RESIDENCIA TIPO 5 M	0,02
20741	IMOVEL MTD-RESIDENCIA TIPO 5 M	0,02
20742	IMOVEL MTD-RESIDENCIA TIPO 5 M	0,02
20743	IMOVEL MTD-RESIDENCIA TIPO 5 M	0,02
20744	IMOVEL MTD-RESIDENCIA TIPO 5 M	0,02
20745	IMOVEL MTD-RESIDENCIA TIPO 5 M	0,02
20746	IMOVEL MTD-RESIDENCIA TIPO 5 M	0,02
20747	IMOVEL MTD-RESIDENCIA TIPO 5 M	0,02
20748	IMOVEL MTD-RESIDENCIA TIPO 5 M	0,02
20749	IMOVEL MTD-RESIDENCIA TIPO 5 M	0,02
20750	IMOVEL MTD-RESIDENCIA TIPO 5 M	0,02
20751	IMOVEL MTD-RESIDENCIA TIPO 5 M	0,02
20752	IMOVEL MTD-RESIDENCIA TIPO 5 M	0,02
20753	IMOVEL MTD-RESIDENCIA TIPO 5 M	0,02

20754	IMOVEL MTD-RESIDENCIA TIPO 5 M	0,02
20755	IMOVEL MTD-RESIDENCIA TIPO 5 M	0,02
20756	IMOVEL MTD-RESIDENCIA TIPO 5 M	0,02
20757	IMOVEL MTD-RESIDENCIA TIPO 5 M	0,02
20758	IMOVEL MTD-RESIDENCIA TIPO 5 M	0,02
20759	IMOVEL MTD-RESIDENCIA TIPO 5 M	0,02
20760	IMOVEL MTD-RESIDENCIA TIPO 5 M	0,02
20761	IMOVEL MTD-RESIDENCIA TIPO 5 M	0,02
20762	IMOVEL MTD-RESIDENCIA TIPO 5 M	0,02
20763	IMOVEL MTD-RESIDENCIA TIPO 5 M	0,02
20764	IMOVEL MTD-RESIDENCIA TIPO 5 M	0,02
20765	IMOVEL MTD-RESIDENCIA TIPO 5 M	0,02
20766	IMOVEL MTD-RESIDENCIA TIPO 5 M	0,02
20767	IMOVEL MTD-RESIDENCIA TIPO 5 M	0,02
20768	IMOVEL MTD-RESIDENCIA TIPO 5 M	0,02
20769	IMOVEL MTD-RESIDENCIA TIPO 5 M	0,02
20770	IMOVEL MTD-RESIDENCIA TIPO 5 M	0,02
20771	IMOVEL MTD-RESIDENCIA TIPO 5 M	0,02
20772	IMOVEL MTD-RESIDENCIA TIPO 5 M	0,02
20773	IMOVEL MTD-RESIDENCIA TIPO 5 M	0,02
20774	IMOVEL MTD-RESIDENCIA TIPO 5 M	0,02
20775	IMOVEL MTD-RESIDENCIA TIPO 5 M	0,02
20776	IMOVEL MTD-RESIDENCIA TIPO 5 M	0,02
20777	IMOVEL MTD-RESIDENCIA TIPO 5 M	0,02
20778	IMOVEL MTD-RESIDENCIA TIPO 5 M	0,02
20779	IMOVEL MTD-RESIDENCIA TIPO 5 M	0,02
20781	IMOVEL MTD-RESIDENCIA TIPO 5 M	0,02
20783	IMOVEL MTD-RESIDENCIA TIPO 5 M	0,02
20784	IMOVEL MTD-RESIDENCIA TIPO 5 M	0,02
20785	IMOVEL MTD-RESIDENCIA TIPO 5 M	0,02
20786	IMOVEL MTD-RESIDENCIA TIPO 5 M	0,02
20788	IMOVEL MTD-RESIDENCIA TIPO 5 M	0,02
20789	IMOVEL MTD-RESIDENCIA TIPO 5 M	0,02
20791	IMOVEL MTD-RESIDENCIA TIPO 5 M	0,02
20794	IMOVEL MTD-RESIDENCIA TIPO 5 M	0,02
20795	IMOVEL MTD-RESIDENCIA TIPO 5 M	0,02
20796	IMOVEL MTD-RESIDENCIA TIPO 5 M	0,02
20797	IMOVEL MTD-RESIDENCIA TIPO 5 M	0,02
20798	IMOVEL MTD-RESIDENCIA TIPO 5 M	0,02
20799	IMOVEL MTD-RESIDENCIA TIPO 5 M	0,02
20800	IMOVEL MTD-RESIDENCIA TIPO 5 M	0,02
20801	IMOVEL MTD-RESIDENCIA TIPO 5 M	0,02
20803	IMOVEL MTD-RESIDENCIA TIPO 5 M	-
20804	IMOVEL MTD-RESIDENCIA TIPO 5 M	-
20805	IMOVEL MTD-RESIDENCIA TIPO 5 M	-
20806	IMOVEL MTD-RESIDENCIA TIPO 5 M	-
20807	IMOVEL MTD-RESIDENCIA TIPO 5 M	-
20808	IMOVEL MTD-RESIDENCIA TIPO 5 M	-
20809	IMOVEL MTD-RESIDENCIA TIPO 5 M	-
20810	IMOVEL MTD-RESIDENCIA TIPO 5 M	-
20811	IMOVEL MTD-RESIDENCIA TIPO 5 M	-
20812	IMOVEL MTD-RESIDENCIA TIPO 5 M	-
20813	IMOVEL MTD-RESIDENCIA TIPO 5 M	-
20814	IMOVEL MTD-RESIDENCIA TIPO 5 M	-
20815	IMOVEL MTD-RESIDENCIA TIPO 5 M	-
20817	IMOVEL MTD-RESIDENCIA TIPO 5 M	-
20818	IMOVEL MTD-RESIDENCIA TIPO 5 M	-
20819	IMOVEL MTD-RESIDENCIA TIPO 5 M	-
20820	IMOVEL MTD-RESIDENCIA TIPO 5 M	-
20821	IMOVEL MTD-RESIDENCIA TIPO 5 M	-
20822	IMOVEL MTD-RESIDENCIA TIPO 5 M	-
20823	IMOVEL MTD-RESIDENCIA TIPO 5 M	-
20824	IMOVEL MTD-RESIDENCIA TIPO 5 M	-

20825	IMOVEL MTD-RESIDENCIA TIPO 5 M	-
20826	IMOVEL MTD-RESIDENCIA TIPO 5 M	-
20827	IMOVEL MTD-RESIDENCIA TIPO 5 M	-
20828	IMOVEL MTD-RESIDENCIA TIPO 5 M	-
20829	IMOVEL MTD-RESIDENCIA TIPO 5 M	-
20830	IMOVEL MTD-RESIDENCIA TIPO 5 M	-
20831	IMOVEL MTD-RESIDENCIA TIPO 5 M	-
20832	IMOVEL MTD-RESIDENCIA TIPO 5 M	-
20833	IMOVEL MTD-RESIDENCIA TIPO 5 M	-
20834	IMOVEL MTD-RESIDENCIA TIPO 5 M	-
20836	IMOVEL MTD-RESIDENCIA TIPO 5 M	-
20837	IMOVEL MTD-RESIDENCIA TIPO 5 M	-
20838	IMOVEL MTD-RESIDENCIA TIPO 5 M	-
20839	IMOVEL MTD-RESIDENCIA TIPO 5 M	-
20840	IMOVEL MTD-RESIDENCIA TIPO 5 M	-
20841	IMOVEL MTD-RESIDENCIA TIPO 5 M	-
20843	IMOVEL MTD-RESIDENCIA TIPO 5 M	-
20844	IMOVEL MTD-RESIDENCIA TIPO 5 M	-
20845	IMOVEL MTD-RESIDENCIA TIPO 5 M	-
20846	IMOVEL MTD-RESIDENCIA TIPO 5 M	-
20847	IMOVEL MTD-RESIDENCIA TIPO 5 M	-
20848	IMOVEL MTD-RESIDENCIA TIPO 5 M	-
20849	IMOVEL MTD-RESIDENCIA TIPO 5 M	-
20850	IMOVEL MTD-RESIDENCIA TIPO 5 M	-
20851	IMOVEL MTD-RESIDENCIA TIPO 5 M	-
20852	IMOVEL MTD-RESIDENCIA TIPO 5 M	-
20853	IMOVEL MTD-RESIDENCIA TIPO 5 M	-
20854	IMOVEL MTD-RESIDENCIA TIPO 5 M	-
20855	IMOVEL MTD-RESIDENCIA TIPO 5 M	-
20856	IMOVEL MTD-RESIDENCIA TIPO 5 M	-
20857	IMOVEL MTD-RESIDENCIA TIPO 5 M	-
20858	IMOVEL MTD-RESIDENCIA TIPO 5 M	-
20859	IMOVEL MTD-RESIDENCIA TIPO 5 M	-
20860	IMOVEL MTD-RESIDENCIA TIPO 5 M	-
20861	IMOVEL MTD-RESIDENCIA TIPO 5 M	-
20862	IMOVEL MTD-RESIDENCIA TIPO 5 M	-
20863	IMOVEL MTD-RESIDENCIA TIPO 5 M	-
20864	IMOVEL MTD-RESIDENCIA TIPO 5 M	-
20865	IMOVEL MTD-RESIDENCIA TIPO 5 M	-
20866	IMOVEL MTD-RESIDENCIA TIPO 5 M	-
20867	IMOVEL MTD-RESIDENCIA TIPO 5 M	-
20868	IMOVEL MTD-RESIDENCIA TIPO 5 M	-
20869	IMOVEL MTD-RESIDENCIA TIPO 5 M	-
20870	IMOVEL MTD-RESIDENCIA TIPO 5 M	-
20871	IMOVEL MTD-RESIDENCIA TIPO 5 M	-
20872	IMOVEL MTD-RESIDENCIA TIPO 5 M	-
20873	IMOVEL MTD-RESIDENCIA TIPO 5 M	-
20874	IMOVEL MTD-RESIDENCIA TIPO 5 M	-
20875	IMOVEL MTD-RESIDENCIA TIPO 5 M	-
20876	IMOVEL MTD-RESIDENCIA TIPO 5 M	-
20877	IMOVEL MTD-RESIDENCIA TIPO 5 M	-
20878	IMOVEL MTD-RESIDENCIA TIPO 5 M	-
20879	IMOVEL MTD-RESIDENCIA TIPO 5 M	-
20880	IMOVEL MTD-RESIDENCIA TIPO 5 M	-
20881	IMOVEL MTD-RESIDENCIA TIPO 5 M	-
20882	IMOVEL MTD-RESIDENCIA TIPO 5 M	-
20883	IMOVEL MTD-RESIDENCIA TIPO 5 M	-
20884	IMOVEL MTD-RESIDENCIA TIPO 5 M	-
20885	IMOVEL MTD-RESIDENCIA TIPO 5 M	-
20886	IMOVEL MTD-RESIDENCIA TIPO 5 M	-
20887	IMOVEL MTD-RESIDENCIA TIPO 5 M	-
20888	IMOVEL MTD-RESIDENCIA TIPO 5 M	-
20889	IMOVEL MTD-RESIDENCIA TIPO 5 M	-

20890	IMOVEL MTD-RESIDENCIA TIPO 5 M	-
20891	IMOVEL MTD-RESIDENCIA TIPO 5 M	-
20892	IMOVEL MTD-RESIDENCIA TIPO 5 M	-
20893	IMOVEL MTD-RESIDENCIA TIPO 5 M	-
20894	IMOVEL MTD-RESIDENCIA TIPO 5 M	-
20895	IMOVEL MTD-RESIDENCIA TIPO 5 M	-
20896	IMOVEL MTD-RESIDENCIA TIPO 5 M	-
20897	IMOVEL MTD-RESIDENCIA TIPO 5 M	-
20898	IMOVEL MTD-RESIDENCIA TIPO 5 M	-
20899	IMOVEL MTD-RESIDENCIA TIPO 5 M	-
20900	IMOVEL MTD-RESIDENCIA TIPO 5 M	-
20901	IMOVEL MTD-RESIDENCIA TIPO 5 M	-
20902	IMOVEL MTD-RESIDENCIA TIPO 5 M	-
20903	IMOVEL MTD-RESIDENCIA TIPO 5 M	-
20904	IMOVEL MTD-RESIDENCIA TIPO 5 M	-
20905	IMOVEL MTD-RESIDENCIA TIPO 5 M	-
20906	IMOVEL MTD-RESIDENCIA TIPO 5 M	-
20907	IMOVEL MTD-RESIDENCIA TIPO 5 M	-
20908	IMOVEL MTD-RESIDENCIA TIPO 5 M	-
20909	IMOVEL MTD-RESIDENCIA TIPO 5 M	-
20910	IMOVEL MTD-RESIDENCIA TIPO 5 M	-
20911	IMOVEL MTD-RESIDENCIA TIPO 5 M	-
20912	IMOVEL MTD-RESIDENCIA TIPO 5 M	-
20913	IMOVEL MTD-RESIDENCIA TIPO 5 M	-
20914	IMOVEL MTD-RESIDENCIA TIPO 5 M	-
20915	IMOVEL MTD-RESIDENCIA TIPO 5 M	-
20916	IMOVEL MTD-RESIDENCIA TIPO 5 M	-
20917	IMOVEL MTD-RESIDENCIA TIPO 5 M	-
20918	IMOVEL MTD-RESIDENCIA TIPO 5 M	-
20919	IMOVEL MTD-RESIDENCIA TIPO 5 M	-
20920	IMOVEL MTD-RESIDENCIA TIPO 5 M	-
20921	IMOVEL MTD-RESIDENCIA TIPO 5 M	-
20922	IMOVEL MTD-RESIDENCIA TIPO 5 M	-
20923	IMOVEL MTD-RESIDENCIA TIPO 5 M	-
20924	IMOVEL MTD-RESIDENCIA TIPO 5 M	-
20925	IMOVEL MTD-RESIDENCIA TIPO 5 M	-
20926	IMOVEL MTD-RESIDENCIA TIPO 5 M	-
20927	IMOVEL MTD-RESIDENCIA TIPO 5 M	-
20928	IMOVEL MTD-RESIDENCIA TIPO 5 M	-
20929	IMOVEL MTD-RESIDENCIA TIPO 5 M	-
20930	IMOVEL MTD-RESIDENCIA TIPO 5 M	-
20931	IMOVEL MTD-RESIDENCIA TIPO 5 M	-
20932	IMOVEL MTD-RESIDENCIA TIPO 5 M	-
20933	IMOVEL MTD-RESIDENCIA TIPO 5 M	-
20934	IMOVEL MTD-RESIDENCIA TIPO 5 M	-
20935	IMOVEL MTD-RESIDENCIA TIPO 5 M	-
20936	IMOVEL MTD-RESIDENCIA TIPO 5 M	-
20937	IMOVEL MTD-RESIDENCIA TIPO 5 M	-
20938	IMOVEL MTD-RESIDENCIA TIPO 5 M	-
20939	IMOVEL MTD-RESIDENCIA TIPO 5 M	-
20940	IMOVEL MTD-RESIDENCIA TIPO 5 M	-
20941	IMOVEL MTD-RESIDENCIA TIPO 5 M	-
20942	IMOVEL MTD-RESIDENCIA TIPO 5 M	-
20943	IMOVEL MTD-RESIDENCIA TIPO 5 M	-
20944	IMOVEL MTD-RESIDENCIA TIPO 5 M	-
20945	IMOVEL MTD-RESIDENCIA TIPO 5 M	-
20946	IMOVEL MTD-RESIDENCIA TIPO 5 M	-
20948	IMOVEL MTD-RESIDENCIA TIPO 5 M	-
20949	IMOVEL MTD-RESIDENCIA TIPO 5 M	-
20950	IMOVEL MTD-RESIDENCIA TIPO 5 M	-
20951	IMOVEL MTD-RESIDENCIA TIPO 5 M	-
20952	IMOVEL MTD-RESIDENCIA TIPO 5 M	-
20953	IMOVEL MTD-RESIDENCIA TIPO 5 M	-

20954	IMOVEL MTD-RESIDENCIA TIPO 5 M	-
20955	IMOVEL MTD-RESIDENCIA TIPO 5 M	-
20956	IMOVEL MTD-RESIDENCIA TIPO 5 M	-
20957	IMOVEL MTD-RESIDENCIA TIPO 5 M	-
20958	IMOVEL MTD-RESIDENCIA TIPO 5 M	-
20959	IMOVEL MTD-RESIDENCIA TIPO 5 M	-
20960	IMOVEL MTD-RESIDENCIA TIPO 5 M	-
20961	IMOVEL MTD-RESIDENCIA TIPO 5 M	-
20962	IMOVEL MTD-RESIDENCIA TIPO 5 M	-
20963	IMOVEL MTD-RESIDENCIA TIPO 5 M	-
20964	IMOVEL MTD-RESIDENCIA TIPO 5 M	-
20965	IMOVEL MTD-RESIDENCIA TIPO 5 M	-
20966	IMOVEL MTD-RESIDENCIA TIPO 5 M	-
20967	IMOVEL MTD-RESIDENCIA TIPO 5 M	-
20968	IMOVEL MTD-RESIDENCIA TIPO 5 M	-
20969	IMOVEL MTD-RESIDENCIA TIPO 5 M	-
20970	IMOVEL MTD-RESIDENCIA TIPO 5 M	-
20971	IMOVEL MTD-RESIDENCIA TIPO 5 M	-
20972	IMOVEL MTD-RESIDENCIA TIPO 5 M	-
20973	IMOVEL MTD-RESIDENCIA TIPO 5 M	-
20974	IMOVEL MTD-RESIDENCIA TIPO 5 M	-
20975	IMOVEL MTD-RESIDENCIA TIPO 5 M	-
20976	IMOVEL MTD-RESIDENCIA TIPO 5 M	-
20977	IMOVEL MTD-RESIDENCIA TIPO 5 M	-
20978	IMOVEL MTD-RESIDENCIA TIPO 5 M	-
20979	IMOVEL MTD-RESIDENCIA TIPO 5 M	-
20980	IMOVEL MTD-RESIDENCIA TIPO 5 M	-
20981	IMOVEL MTD-RESIDENCIA TIPO 5 M	-
20982	IMOVEL MTD-RESIDENCIA TIPO 5 M	-
20983	IMOVEL MTD-RESIDENCIA TIPO 5 M	-
20984	IMOVEL MTD-RESIDENCIA TIPO 5 M	-
20985	IMOVEL MTD-RESIDENCIA TIPO 5 M	-
20986	IMOVEL MTD-RESIDENCIA TIPO 5 M	-
20987	IMOVEL MTD-RESIDENCIA TIPO 5 M	-
20988	IMOVEL MTD-RESIDENCIA TIPO 5 M	-
20989	IMOVEL MTD-RESIDENCIA TIPO 5 M	-
20990	IMOVEL MTD-RESIDENCIA TIPO 5 M	-
20991	IMOVEL MTD-RESIDENCIA TIPO 5 M	-
20992	IMOVEL MTD-RESIDENCIA TIPO 5 M	-
20993	IMOVEL MTD-RESIDENCIA TIPO 5 M	-
20994	IMOVEL MTD-RESIDENCIA TIPO 5 M	-
20995	IMOVEL MTD-RESIDENCIA TIPO 5 M	-
20996	IMOVEL MTD-RESIDENCIA TIPO 5 M	-
20997	IMOVEL MTD-RESIDENCIA TIPO 5 M	-
20998	IMOVEL MTD-RESIDENCIA TIPO 5 M	-
20999	IMOVEL MTD-RESIDENCIA TIPO 5 M	-
21000	IMOVEL MTD-RESIDENCIA TIPO 5 M	-
21001	IMOVEL MTD-RESIDENCIA TIPO 5 M	-
21002	IMOVEL MTD-RESIDENCIA TIPO 5 M	-
21003	IMOVEL MTD-RESIDENCIA TIPO 5 M	-
21004	IMOVEL MTD-RESIDENCIA TIPO 5 M	-
21005	IMOVEL MTD-RESIDENCIA TIPO 5 M	-
21006	IMOVEL MTD-RESIDENCIA TIPO 5 M	-
21007	IMOVEL MTD-RESIDENCIA TIPO 5 M	-
21008	IMOVEL MTD-RESIDENCIA TIPO 5 M	-
21009	IMOVEL MTD-RESIDENCIA TIPO 5 M	-
21010	IMOVEL MTD-RESIDENCIA TIPO 5 M	-
21011	IMOVEL MTD-RESIDENCIA TIPO 5 M	-
21012	IMOVEL MTD-RESIDENCIA TIPO 5 M	-
21013	IMOVEL MTD-RESIDENCIA TIPO 5 M	-
21014	IMOVEL MTD-RESIDENCIA TIPO 5 M	-
21015	IMOVEL MTD-RESIDENCIA TIPO 5 M	-
21016	IMOVEL MTD-RESIDENCIA TIPO 5 M	-

21017	IMOVEL MTD-RESIDENCIA TIPO 5 M	-
21018	IMOVEL MTD-RESIDENCIA TIPO 5 M	-
21020	IMOVEL MTD-RESIDENCIA TIPO 5 M	-
21021	IMOVEL MTD-RESIDENCIA TIPO 5 M	-
21022	IMOVEL MTD-RESIDENCIA TIPO 5 M	-
21023	IMOVEL MTD-RESIDENCIA TIPO 5 M	-
21024	IMOVEL MTD-RESIDENCIA TIPO 5 M	-
21025	IMOVEL MTD-RESIDENCIA TIPO 5 M	-
21026	IMOVEL MTD-RESIDENCIA TIPO 5 M	-
21027	IMOVEL MTD-RESIDENCIA TIPO 5 M	-
21028	IMOVEL MTD-RESIDENCIA TIPO 5 M	-
21029	IMOVEL MTD-RESIDENCIA TIPO 5 M	-
21030	IMOVEL MTD-RESIDENCIA TIPO 5 M	-
21031	IMOVEL MTD-RESIDENCIA TIPO 5 M	-
21032	IMOVEL MTD-RESIDENCIA TIPO 5 M	-
21033	IMOVEL MTD-RESIDENCIA TIPO 5 M	-
21034	IMOVEL MTD-RESIDENCIA TIPO 5 M	-
21035	IMOVEL MTD-RESIDENCIA TIPO 5 M	-
21036	IMOVEL MTD-RESIDENCIA TIPO 5 M	-
21037	IMOVEL MTD-RESIDENCIA TIPO 5 M	-
21038	IMOVEL MTD-RESIDENCIA TIPO 5 M	-
21039	IMOVEL MTD-RESIDENCIA TIPO 5 M	-
21040	IMOVEL MTD-RESIDENCIA TIPO 5 M	-
21041	IMOVEL MTD-RESIDENCIA TIPO 5 M	-
21042	IMOVEL MTD-RESIDENCIA TIPO 5 M	-
21043	IMOVEL MTD-RESIDENCIA TIPO 5 M	-
21044	IMOVEL MTD-RESIDENCIA TIPO 5 M	-
21045	IMOVEL MTD-RESIDENCIA TIPO 5 M	-
21046	IMOVEL MTD-RESIDENCIA TIPO 5 M	-
21047	IMOVEL MTD-RESIDENCIA TIPO 5 M	-
21048	IMOVEL MTD-RESIDENCIA TIPO 5 M	-
21049	IMOVEL MTD-RESIDENCIA TIPO 5 M	-
21050	IMOVEL MTD-RESIDENCIA TIPO 5 M	-
21051	IMOVEL MTD-RESIDENCIA TIPO 5 M	-
21052	IMOVEL MTD-RESIDENCIA TIPO 5 M	-
21053	IMOVEL MTD-RESIDENCIA TIPO 5 M	-
21054	IMOVEL MTD-RESIDENCIA TIPO 5 M	-
21055	IMOVEL MTD-RESIDENCIA TIPO 5 M	-
21056	IMOVEL MTD-RESIDENCIA TIPO 5 M	-
21057	IMOVEL MTD-RESIDENCIA TIPO 5 M	-
21058	IMOVEL MTD-RESIDENCIA TIPO 5 M	-
21059	IMOVEL MTD-RESIDENCIA TIPO 5 M	-
21060	IMOVEL MTD-RESIDENCIA TIPO 5 M	-
21061	IMOVEL MTD-RESIDENCIA TIPO 5 M	-
21062	IMOVEL MTD-RESIDENCIA TIPO 5 M	-
21063	IMOVEL MTD-RESIDENCIA TIPO 5 M	-
21064	IMOVEL MTD-RESIDENCIA TIPO 5 M	-
21065	IMOVEL MTD-RESIDENCIA TIPO 5 M	-
21066	IMOVEL MTD-RESIDENCIA TIPO 5 M	-
21067	IMOVEL MTD-RESIDENCIA TIPO 5 M	-
21068	IMOVEL MTD-RESIDENCIA TIPO 5 M	-
21069	IMOVEL MTD-RESIDENCIA TIPO 5 M	-
21070	IMOVEL MTD-RESIDENCIA TIPO 5 M	-
21071	IMOVEL MTD-RESIDENCIA TIPO 5 M	-
21072	IMOVEL MTD-RESIDENCIA TIPO 5 M	-
21073	IMOVEL MTD-RESIDENCIA TIPO 5 M	-
21074	IMOVEL MTD-RESIDENCIA TIPO 5 M	-
21075	IMOVEL MTD-RESIDENCIA TIPO 5 M	-
21076	IMOVEL MTD-RESIDENCIA TIPO 5 M	-
21077	IMOVEL MTD-RESIDENCIA TIPO 5 M	-
21078	IMOVEL MTD-RESIDENCIA TIPO 5 M	-
21079	IMOVEL MTD-RESIDENCIA TIPO 5 M	-
21080	IMOVEL MTD-RESIDENCIA TIPO 5 M	-

21081	IMOVEL MTD-RESIDENCIA TIPO 5 M	-
21082	IMOVEL MTD-RESIDENCIA TIPO 5 M	-
21083	IMOVEL MTD-RESIDENCIA TIPO 5 M	-
21084	IMOVEL MTD-RESIDENCIA TIPO 5 M	-
21085	IMOVEL MTD-RESIDENCIA TIPO 5 M	-
21086	IMOVEL MTD-RESIDENCIA TIPO JUN	-
21087	IMOVEL MTD-RESIDENCIA TIPO JUN	-
21088	IMOVEL MTD-RESIDENCIA TIPO JUN	-
21089	IMOVEL MTD-RESIDENCIA TIPO JUN	-
21090	IMOVEL MTD-RESIDENCIA TIPO JUN	-
21091	IMOVEL MTD-RESIDENCIA TIPO JUN	-
21092	IMOVEL MTD-RESIDENCIA TIPO JUN	-
21093	IMOVEL MTD-RESIDENCIA TIPO JUN	-
21094	IMOVEL MTD-RESIDENCIA TIPO JUN	-
21095	IMOVEL MTD-RESIDENCIA TIPO JUN	-
21096	IMOVEL MTD-RESIDENCIA TIPO JUN	-
21097	IMOVEL MTD-RESIDENCIA TIPO JUN	-
21098	IMOVEL MTD-RESIDENCIA TIPO JUN	-
21099	IMOVEL MTD-RESIDENCIA TIPO JUN	-
21100	IMOVEL MTD-RESIDENCIA TIPO JUN	-
21101	IMOVEL MTD-RESIDENCIA TIPO JUN	-
21102	IMOVEL MTD-RESIDENCIA TIPO JUN	-
21103	IMOVEL MTD-RESIDENCIA TIPO JUN	-
21104	IMOVEL MTD-RESIDENCIA TIPO JUN	-
21105	IMOVEL MTD-RESIDENCIA TIPO JUN	-
21106	IMOVEL MTD-RESIDENCIA TIPO JUN	-
21107	IMOVEL MTD-RESIDENCIA TIPO JUN	0,08
21108	IMOVEL MTD-RESIDENCIA TIPO JUN	0,08
21110	IMOVEL MTD-RESIDENCIA TIPO JUN	0,08
21111	IMOVEL MTD-RESIDENCIA TIPO JUN	0,08
21112	IMOVEL MTD-RESIDENCIA TIPO JUN	0,08
21113	IMOVEL MTD-RESIDENCIA TIPO JUN	0,08
21114	IMOVEL MTD-RESIDENCIA TIPO JUN	0,08
21115	IMOVEL MTD-RESIDENCIA TIPO JUN	0,08
21117	IMOVEL MTD-RESIDENCIA TIPO JUN	0,08
21118	IMOVEL MTD-RESIDENCIA TIPO JUN	0,08
21119	IMOVEL MTD-RESIDENCIA TIPO JUN	0,08
21120	IMOVEL MTD-RESIDENCIA TIPO JUN	0,08
21121	IMOVEL MTD-RESIDENCIA TIPO JUN	0,08
21122	IMOVEL MTD-RESIDENCIA TIPO JUN	0,08
21123	IMOVEL MTD-RESIDENCIA TIPO JUN	0,08
21124	IMOVEL MTD-RESIDENCIA TIPO JUN	0,08
21125	IMOVEL MTD-RESIDENCIA TIPO JUN	0,08
21126	IMOVEL MTD-RESIDENCIA TIPO JUN	0,08
21128	IMOVEL MTD-RESIDENCIA TIPO JUN	0,08
21129	IMOVEL MTD-RESIDENCIA TIPO JUN	0,08
21130	IMOVEL MTD-RESIDENCIA TIPO JUN	0,08
21131	IMOVEL MTD-RESIDENCIA TIPO JUN	0,08
21132	IMOVEL MTD-RESIDENCIA TIPO JUN	0,08
21133	IMOVEL MTD-RESIDENCIA TIPO JUN	0,08
21134	IMOVEL MTD-RESIDENCIA TIPO JUN	0,08
21135	IMOVEL MTD-RESIDENCIA TIPO JUN	0,08
21136	IMOVEL MTD-RESIDENCIA TIPO JUN	0,08
21137	IMOVEL MTD-RESIDENCIA TIPO JUN	0,08
21138	IMOVEL MTD-RESIDENCIA TIPO JUN	0,08
21139	IMOVEL MTD-RESIDENCIA TIPO JUN	0,08
21140	IMOVEL MTD-RESIDENCIA TIPO JUN	0,08
21141	IMOVEL MTD-RESIDENCIA TIPO JUN	0,08
21142	IMOVEL MTD-RESIDENCIA TIPO JUN	0,08
21143	IMOVEL MTD-RESIDENCIA TIPO SEN	-
21145	IMOVEL MTD-RESIDENCIA TIPO SEN	-
21146	IMOVEL MTD-RESIDENCIA TIPO SEN	-
21148	IMOVEL MTD-RESIDENCIA TIPO SEN	-

21149	IMOVEL MTD-RESIDENCIA TIPO SEN	-
21150	IMOVEL MTD-RESIDENCIA TIPO SEN	-
21151	IMOVEL MTD-RESIDENCIA TIPO SEN	-
21152	IMOVEL MGB-BL C/5 ALOJ.TIPO RU	-
21153	IMOVEL MGB-BL C/5 ALOJ.TIPO RU	-
21154	IMOVEL MGB-BL C/5 ALOJ.TIPO RU	-
21155	IMOVEL MGB-BL C/5 ALOJ.TIPO RU	-
21156	IMOVEL MGB-BL C/5 ALOJ.TIPO RU	-
21157	IMOVEL MGB-BL C/5 ALOJ.TIPO RU	-
21158	IMOVEL MGB-BL C/5 ALOJ.TIPO RU	-
21159	IMOVEL MGB-BL C/5 ALOJ.TIPO RU	-
21160	IMOVEL MGB-BL C/5 ALOJ.TIPO RU	-
21161	IMOVEL MGB-BL C/5 ALOJ.TIPO RU	-
21162	IMOVEL MGB-BL C/5 ALOJ.TIPO RU	-
21163	IMOVEL MGB-BL C/5 ALOJ.TIPO RU	-
21164	IMOVEL MGB-BL C/5 ALOJ.TIPO RU	-
21165	IMOVEL MGB-BL C/5 ALOJ.TIPO RU	-
21166	IMOVEL MGB-BL C/5 ALOJ.TIPO RU	-
21167	IMOVEL MGB-BL C/5 ALOJ.TIPO RU	-
21381	IMOVEL MGB-BL C/16 ALOJ.TIPO A	-
21382	IMOVEL MGB-BL C/16 ALOJ.TIPO B	-
21387	IMOVEL PLT-RESIDENCIA TIPO 4 M	-
21388	IMOVEL PLT-RESIDENCIA TIPO 4 M	-
21389	IMOVEL PLT-RESIDENCIA TIPO 4 M	-
21390	IMOVEL PLT-RESIDENCIA TIPO 4 M	-
21391	IMOVEL PLT-RESIDENCIA TIPO 5 M	-
21392	IMOVEL PLT-RESIDENCIA TIPO 5 M	-
21393	IMOVEL PLT-RESIDENCIA TIPO 5 M	-
21394	IMOVEL PLT-RESIDENCIA TIPO 5 M	-
21395	IMOVEL PLT-RESIDENCIA TIPO 5 M	-
21396	IMOVEL PLT-RESIDENCIA TIPO 5 M	-
21397	IMOVEL PLT-RESIDENCIA TIPO 5 M	-
21398	IMOVEL PLT-RESIDENCIA TIPO 5 M	-
21399	IMOVEL PLT-RESIDENCIA TIPO 5 M	-
21400	IMOVEL PLT-RESIDENCIA TIPO 5 M	-
21401	IMOVEL PLT-RESIDENCIA TIPO 5 M	-
21402	IMOVEL PLT-RESIDENCIA TIPO 5 M	-
21403	IMOVEL PLT-RESIDENCIA TIPO 5 M	-
21404	IMOVEL PLT-RESIDENCIA TIPO 5 M	-
21405	IMOVEL PLT-RESIDENCIA TIPO 5 M	-
21406	IMOVEL PLT-RESIDENCIA TIPO 5 M	-
21407	IMOVEL PLT-RESIDENCIA TIPO 5 M	-
21408	IMOVEL PLT-RESIDENCIA TIPO 5 M	-
21409	IMOVEL PLT-RESIDENCIA TIPO 5 M	-
21410	IMOVEL PLT-RESIDENCIA TIPO 5 M	-
21411	IMOVEL PLT-BL C/4 RESID.TIPO G	-
21412	IMOVEL PLT-BL C/4 RESID.TIPO G	-
21413	IMOVEL PLT-BL C/4 RESID.TIPO G	-
21414	IMOVEL PLT-BL C/4 RESID.TIPO G	-
21415	IMOVEL PLT-BL C/4 RESID.TIPO G	-
21416	IMOVEL PLT-BL C/4 RESID.TIPO G	-
21417	IMOVEL PLT-BL C/4 RESID.TIPO G	-
21418	IMOVEL PLT-BL C/4 RESID.TIPO G	-
21419	IMOVEL PLT-BL C/4 RESID.TIPO G	-
21420	IMOVEL PLT-BL C/4 RESID.TIPO G	-
21421	IMOVEL PLT-BL C/4 RESID.TIPO G	-
21422	IMOVEL PLT-BL C/4 RESID.TIPO G	-
21423	IMOVEL PLT-BL C/4 RESID.TIPO G	-
21424	IMOVEL PLT-BL C/4 RESID.TIPO G	-
21425	IMOVEL PLT-BL C/4 RESID.TIPO G	-
21426	IMOVEL PLT-BL C/4 RESID.TIPO G	-
21427	IMOVEL PLT-BL C/4 RESID.TIPO G	-
21428	IMOVEL PLT-BL C/4 RESID.TIPO G	-

21429	IMOVEL PLT-BL C/4 RESID.TIPO G	-
21430	IMOVEL PLT-BL C/4 RESID.TIPO G	-
21431	IMOVEL PLT-BL C/4 RESID.TIPO G	-
21432	IMOVEL PLT-BL C/4 RESID.TIPO G	-
21433	IMOVEL PLT-BL C/4 RESID.TIPO G	-
21434	IMOVEL PLT-BL C/4 RESID.TIPO G	-
21435	IMOVEL PLT-BL C/4 RESID.TIPO G	-
21436	IMOVEL PLT-BL C/4 RESID.TIPO G	-
21437	IMOVEL PLT-BL C/4 RESID.TIPO G	-
21438	IMOVEL PLT-BL C/4 RESID.TIPO G	-
21439	IMOVEL PLT-BL C/4 RESID.TIPO G	-
21440	IMOVEL PLT-BL C/4 RESID.TIPO G	-
21441	IMOVEL PLT-BL C/4 RESID.TIPO G	-
21442	IMOVEL PLT-BL C/4 RESID.TIPO G	-
21443	IMOVEL PLT-BL C/4 RESID.TIPO G	-
21444	IMOVEL PLT-BL C/4 RESID.TIPO G	-
21445	IMOVEL PLT-BL C/4 RESID.TIPO G	-
21446	IMOVEL PLT-BL C/4 RESID.TIPO G	-
21447	IMOVEL PLT-BL C/4 RESID.TIPO G	-
21448	IMOVEL PLT-BL C/4 RESID.TIPO G	-
21449	IMOVEL PLT-BL C/4 RESID.TIPO G	-
21450	IMOVEL PLT-BL C/4 RESID.TIPO G	-
21451	IMOVEL PLT-BL C/4 RESID.TIPO G	-
21452	IMOVEL PLT-BL C/4 RESID.TIPO G	-
21453	IMOVEL PLT-BL C/4 RESID.TIPO G	-
21454	IMOVEL PLT-BL C/4 RESID.TIPO G	-
21455	IMOVEL PLT-BL C/4 RESID.TIPO G	-
21456	IMOVEL PLT-BL C/4 RESID.TIPO G	-
21457	IMOVEL PLT-BL C/4 RESID.TIPO G	-
21458	IMOVEL PLT-BL C/4 RESID.TIPO G	-
21459	IMOVEL PLT-BL C/4 RESID.TIPO G	-
21460	IMOVEL PLT-BL C/4 RESID.TIPO G	-
21461	IMOVEL PLT-BL C/4 RESID.TIPO G	-
21462	IMOVEL PLT-BL C/4 RESID.TIPO G	-
21463	IMOVEL PLT-BL C/4 RESID.TIPO G	-
21464	IMOVEL PLT-BL C/4 RESID.TIPO G	-
21465	IMOVEL PLT-BL C/4 RESID.TIPO G	-
21466	IMOVEL PLT-BL C/4 RESID.TIPO G	-
21467	IMOVEL PLT-BL C/4 RESID.TIPO G	-
21468	IMOVEL PLT-BL C/4 RESID.TIPO G	-
21469	IMOVEL PLT-BL C/4 RESID.TIPO G	-
21470	IMOVEL PLT-BL C/4 RESID.TIPO G	-
21471	IMOVEL PLT-BL C/4 RESID.TIPO G	-
21472	IMOVEL PLT-BL C/4 RESID.TIPO G	-
21473	IMOVEL PLT-BL C/4 RESID.TIPO G	-
21474	IMOVEL PLT-BL C/4 RESID.TIPO G	-
21475	IMOVEL PLT-BL C/4 RESID.TIPO G	-
21476	IMOVEL PLT-BL C/4 RESID.TIPO G	-
21477	IMOVEL PLT-BL C/4 RESID.TIPO G	-
21478	IMOVEL PLT-BL C/4 RESID.TIPO G	-
21479	IMOVEL PLT-BL C/4 RESID.TIPO G	-
21480	IMOVEL PLT-BL C/4 RESID.TIPO G	-
21481	IMOVEL PLT-BL C/4 RESID.TIPO G	-
21482	IMOVEL PLT-BL C/4 RESID.TIPO G	-
21483	IMOVEL PLT-BL C/4 RESID.TIPO G	-
21484	IMOVEL PLT-BL C/4 RESID.TIPO G	-
21485	IMOVEL PLT-BL C/4 RESID.TIPO G	-
21486	IMOVEL PLT-BL C/4 RESID.TIPO G	-
21487	IMOVEL PLT-BL C/4 RESID.TIPO G	-
21488	IMOVEL PLT-BL C/4 RESID.TIPO G	-
21489	IMOVEL PLT-BL C/4 RESID.TIPO G	-
21490	IMOVEL PLT-BL C/4 RESID.TIPO G	-
21491	IMOVEL PLT-BL C/4 RESID.TIPO G	-

21492	IMOVEL PLT-BL C/4 RESID.TIPO G	-
21493	IMOVEL PLT-BL C/4 RESID.TIPO G	-
21494	IMOVEL PLT-BL C/4 RESID.TIPO G	-
21495	IMOVEL PLT-BL C/4 RESID.TIPO G	-
21496	IMOVEL PLT-BL C/4 RESID.TIPO G	-
21497	IMOVEL PLT-BL C/4 RESID.TIPO G	-
21498	IMOVEL PLT-BL C/4 RESID.TIPO G	-
21499	IMOVEL PLT-BL C/4 RESID.TIPO G	-
21500	IMOVEL PLT-BL C/4 RESID.TIPO G	-
21501	IMOVEL PLT-BL C/4 RESID.TIPO G	-
21502	IMOVEL PLT-BL C/4 RESID.TIPO G	-
21503	IMOVEL PLT-BL C/4 RESID.TIPO G	-
21504	IMOVEL PLT-BL C/4 RESID.TIPO G	-
21505	IMOVEL PLT-BL C/4 RESID.TIPO G	-
21506	IMOVEL PLT-BL C/4 RESID.TIPO G	-
21507	IMOVEL PLT-BL C/4 RESID.TIPO G	-
21508	IMOVEL PLT-BL C/4 RESID.TIPO G	-
21509	IMOVEL PLT-BL C/4 RESID.TIPO G	-
21510	IMOVEL PLT-BL C/4 RESID.TIPO G	-
21511	IMOVEL SMG-RESIDENCIA TIPO 2/3	-
21512	IMOVEL SMG-RESIDENCIA TIPO 2/3	-
21513	IMOVEL SMG-RESIDENCIA TIPO 2/3	-
21514	IMOVEL SMG-RESIDENCIA TIPO 2/3	-
21515	IMOVEL SMG-RESIDENCIA TIPO 2/3	-
21516	IMOVEL SMG-RESIDENCIA TIPO 5 M	-
21517	IMOVEL SMG-RESIDENCIA TIPO 5 M	-
21518	IMOVEL SMG-RESIDENCIA TIPO 5 M	-
21519	IMOVEL SMG-RESIDENCIA TIPO 5 M	-
21520	IMOVEL SMG-RESIDENCIA TIPO 5 M	-
21521	IMOVEL SMG-RESIDENCIA TIPO 5 M	-
21522	IMOVEL SMG-RESIDENCIA TIPO 5 M	-
21523	IMOVEL SMG-RESIDENCIA TIPO 5 M	-
21524	IMOVEL SMG-RESIDENCIA TIPO 5 M	-
21525	IMOVEL SMG-RESIDENCIA TIPO 5 M	-
21526	IMOVEL SMG-RESIDENCIA TIPO 5 M	-
21527	IMOVEL SMG-RESIDENCIA TIPO 5 M	-
21528	IMOVEL SMG-RESIDENCIA TIPO 5 M	-
21529	IMOVEL SMG-RESIDENCIA TIPO 5 M	-
21530	IMOVEL SMG-RESIDENCIA TIPO 5 M	-
21531	IMOVEL SMG-RESIDENCIA TIPO 5 M	-
21532	IMOVEL SMG-RESIDENCIA TIPO 5 M	-
21533	IMOVEL SMG-RESIDENCIA TIPO 5 M	-
21534	IMOVEL SMG-RESIDENCIA TIPO 5 M	-
21535	IMOVEL SMG-RESIDENCIA TIPO 5 M	-
21536	IMOVEL SMG-RESIDENCIA TIPO 5 M	-
21537	IMOVEL SMG-RESIDENCIA TIPO 5 M	-
21538	IMOVEL SMG-RESIDENCIA TIPO 5 M	-
21539	IMOVEL SMG-RESIDENCIA TIPO 5 M	-
21540	IMOVEL SMG-RESIDENCIA TIPO 5 M	-
21541	IMOVEL SMG-RESIDENCIA TIPO 5 M	-
21542	IMOVEL SMG-RESIDENCIA TIPO 5 M	-
21543	IMOVEL SMG-RESIDENCIA TIPO 5 M	-
21544	IMOVEL SMG-RESIDENCIA TIPO 5 M	-
21545	IMOVEL SMG-RESIDENCIA TIPO 5 M	-
21546	IMOVEL SMG-RESIDENCIA TIPO 4 M	-
21547	IMOVEL SMG-RESIDENCIA TIPO 4 M	-
21548	IMOVEL SMG-RESIDENCIA TIPO 4 M	-
21549	IMOVEL SMG-RESIDENCIA TIPO 4 M	-
21550	IMOVEL SMG-RESIDENCIA TIPO 4 M	-
21551	IMOVEL SMG-RESIDENCIA TIPO 4 M	-
21552	IMOVEL SMG-RESIDENCIA TIPO 4 M	-
21553	IMOVEL SMG-RESIDENCIA TIPO 4 M	-
21555	IMOVEL SMG-BL C/2 RESID.TIPO G	-

21556	IMOVEL SMG-BL C/2 RESID.TIPO G	-
21557	IMOVEL SMG-BL C/2 RESID.TIPO G	-
21558	IMOVEL SMG-BL C/2 RESID.TIPO G	-
21559	IMOVEL SMG-BL C/2 RESID.TIPO G	-
21560	IMOVEL SMG-BL C/2 RESID.TIPO G	-
21561	IMOVEL SMG-BL C/2 RESID.TIPO G	-
21562	IMOVEL SMG-BL C/2 RESID.TIPO G	-
21563	IMOVEL SMG-BL C/2 RESID.TIPO G	-
21564	IMOVEL SMG-BL C/2 RESID.TIPO G	-
21565	IMOVEL SMG-BL C/2 RESID.TIPO G	-
21566	IMOVEL SMG-BL C/2 RESID.TIPO G	-
21567	IMOVEL SMG-BL C/2 RESID.TIPO G	-
21568	IMOVEL SMG-BL C/2 RESID.TIPO G	-
21569	IMOVEL SMG-BL C/2 RESID.TIPO G	-
21570	IMOVEL SMG-BL C/2 RESID.TIPO G	-
21571	IMOVEL SMG-BL C/2 RESID.TIPO G	-
21572	IMOVEL SMG-BL C/2 RESID.TIPO G	-
21573	IMOVEL SMG-BL C/2 RESID.TIPO G	-
21574	IMOVEL SMG-BL C/2 RESID.TIPO G	-
21575	IMOVEL SMG-BL C/2 RESID.TIPO G	-
21576	IMOVEL SMG-BL C/2 RESID.TIPO G	-
21577	IMOVEL SMG-BL C/2 RESID.TIPO G	-
21578	IMOVEL SMG-BL C/2 RESID.TIPO G	-
21579	IMOVEL SMG-BL C/2 RESID.TIPO G	-
21580	IMOVEL SMG-BL C/4 RESID.TIPO G	0,25
21581	IMOVEL SMG-BL C/4 RESID.TIPO G	0,25
21582	IMOVEL SMG-BL C/4 RESID.TIPO G	0,25
21583	IMOVEL SMG-BL C/4 RESID.TIPO G	0,25
21584	IMOVEL SMG-BL C/4 RESID.TIPO G	0,25
21585	IMOVEL SMG-BL C/4 RESID.TIPO G	0,25
21586	IMOVEL SMG-BL C/4 RESID.TIPO G	0,25
21587	IMOVEL SMG-BL C/4 RESID.TIPO G	0,25
21588	IMOVEL SMG-BL C/4 RESID.TIPO G	0,25
21589	IMOVEL SMG-BL C/4 RESID.TIPO G	0,25
21590	IMOVEL SMG-BL C/4 RESID.TIPO G	0,25
21591	IMOVEL SMG-BL C/4 RESID.TIPO G	0,25
21592	IMOVEL SMG-BL C/4 RESID.TIPO G	0,25
21593	IMOVEL SMG-BL C/4 RESID.TIPO G	0,25
21594	IMOVEL SMG-BL C/4 RESID.TIPO G	0,25
21595	IMOVEL SMG-BL C/4 RESID.TIPO G	0,25
21596	IMOVEL SMG-BL C/4 RESID.TIPO G	0,25
21597	IMOVEL SMG-BL C/4 RESID.TIPO G	0,25
21598	IMOVEL SMG-BL C/4 RESID.TIPO G	0,25
21599	IMOVEL SMG-BL C/4 RESID.TIPO G	0,25
21600	IMOVEL SMG-BL C/4 RESID.TIPO G	0,25
21601	IMOVEL SMG-BL C/4 RESID.TIPO G	0,25
21602	IMOVEL SMG-BL C/4 RESID.TIPO G	0,25
21603	IMOVEL SMG-BL C/4 RESID.TIPO G	0,25
21604	IMOVEL SMG-BL C/4 RESID.TIPO G	0,25
21605	IMOVEL SMG-BL C/4 RESID.TIPO G	0,25
21606	IMOVEL SMG-BL C/4 RESID.TIPO G	0,25
21607	IMOVEL SMG-BL C/4 RESID.TIPO G	0,25
21608	IMOVEL SMG-BL C/4 RESID.TIPO G	0,25
21609	IMOVEL SMG-BL C/4 RESID.TIPO G	0,25
21610	IMOVEL SMG-BL C/4 RESID.TIPO G	0,25
21611	IMOVEL SMG-BL C/4 RESID.TIPO G	0,25
21612	IMOVEL SMG-BL C/4 RESID.TIPO G	0,25
21613	IMOVEL SMG-BL C/4 RESID.TIPO G	0,25
21614	IMOVEL SMG-BL C/4 RESID.TIPO G	0,25
21615	IMOVEL SMG-BL C/4 RESID.TIPO G	0,25
21616	IMOVEL SMG-BL C/4 RESID.TIPO G	0,25
21617	IMOVEL SMG-BL C/4 RESID.TIPO G	0,25
21618	IMOVEL SMG-BL C/4 RESID.TIPO G	0,25

21619	IMOVEL SMG-BL C/4 RESID.TIPO G	0,25
21620	IMOVEL SMG-BL C/4 RESID.TIPO G	0,25
21621	IMOVEL SMG-BL C/4 RESID.TIPO G	0,25
21622	IMOVEL SMG-BL C/4 RESID.TIPO G	0,25
21623	IMOVEL SMG-BL C/4 RESID.TIPO G	0,25
21624	IMOVEL SMG-BL C/4 RESID.TIPO G	0,25
21625	IMOVEL SMG-BL C/4 RESID.TIPO G	0,25
21626	IMOVEL SMG-BL C/4 RESID.TIPO G	0,25
21627	IMOVEL SMG-BL C/4 RESID.TIPO G	0,25
21628	IMOVEL SMG-BL C/4 RESID.TIPO G	0,25
21629	IMOVEL SMG-BL C/4 RESID.TIPO G	0,25
21630	IMOVEL SMG-BL C/4 RESID.TIPO G	0,25
21631	IMOVEL SMG-BL C/4 RESID.TIPO G	0,25
21632	IMOVEL SMG-BL C/4 RESID.TIPO G	0,25
21633	IMOVEL SMG-BL C/4 RESID.TIPO G	0,25
21634	IMOVEL SMG-BL C/4 RESID.TIPO G	0,25
21635	IMOVEL SMG-BL C/4 RESID.TIPO G	0,25
21636	IMOVEL SMG-BL C/4 RESID.TIPO G	0,25
21637	IMOVEL SMG-BL C/4 RESID.TIPO G	0,25
21638	IMOVEL SMG-BL C/4 RESID.TIPO G	0,25
21639	IMOVEL SMG-BL C/4 RESID.TIPO G	0,25
21640	IMOVEL SMG-BL C/4 RESID.TIPO G	0,25
21641	IMOVEL SMG-BL C/4 RESID.TIPO G	0,25
21642	IMOVEL SMG-BL C/4 RESID.TIPO G	0,25
21643	IMOVEL SMG-BL C/4 RESID.TIPO G	0,25
21644	IMOVEL SMG-BL C/4 RESID.TIPO G	0,25
21645	IMOVEL SMG-BL C/4 RESID.TIPO G	0,25
21646	IMOVEL SMG-BL C/4 RESID.TIPO G	0,25
21647	IMOVEL SMG-BL C/4 RESID.TIPO G	0,25
21648	IMOVEL SMG-BL C/4 RESID.TIPO G	0,25
21649	IMOVEL SMG-BL C/4 RESID.TIPO G	0,25
21650	IMOVEL SMG-BL C/4 RESID.TIPO G	0,25
21651	IMOVEL SMG-BL C/4 RESID.TIPO G	0,25
21652	IMOVEL SMG-BL C/4 RESID.TIPO G	0,25
21654	IMOVEL SMG-RESIDENCIA TIPO 5 M	-
21655	IMOVEL SMG-RESIDENCIA TIPO 5 M	-
21656	IMOVEL SMG-RESIDENCIA TIPO 5 M	-
21657	IMOVEL SMG-RESIDENCIA TIPO 5 M	-
21658	IMOVEL SMG-RESIDENCIA TIPO 5 M	-
21659	IMOVEL SMG-RESIDENCIA TIPO 5 M	-
21660	IMOVEL SMG-RESIDENCIA TIPO 5 M	-
21661	IMOVEL SMG-RESIDENCIA TIPO 5 M	-
21662	IMOVEL SMG-RESIDENCIA TIPO 5 M	-
21663	IMOVEL SMG-RESIDENCIA TIPO 5 M	-
21664	IMOVEL SMG-RESIDENCIA TIPO 5 M	-
21665	IMOVEL SMG-RESIDENCIA TIPO 5 M	-
21666	IMOVEL SMG-RESIDENCIA TIPO 5 M	-
21667	IMOVEL SMG-RESIDENCIA TIPO 5 M	-
21668	IMOVEL SMG-RESIDENCIA TIPO 5 M	-
21669	IMOVEL SMG-RESIDENCIA TIPO 5 M	-
21670	IMOVEL SMG-RESIDENCIA TIPO 5 M	-
21671	IMOVEL SMG-RESIDENCIA TIPO 5 M	-
21672	IMOVEL SMG-RESIDENCIA TIPO 5 M	-
21673	IMOVEL SMG-RESIDENCIA TIPO 5 M	-
21674	IMOVEL SMG-RESIDENCIA TIPO 5 M	-
21675	IMOVEL SMG-RESIDENCIA TIPO 5 M	-
21676	IMOVEL SMG-RESIDENCIA TIPO 5 M	-
21677	IMOVEL SMG-RESIDENCIA TIPO 5 M	-
21678	IMOVEL SMG-RESIDENCIA TIPO 5 M	-
21746	PREDIO MGB-RESTAURANTE PR'DIO	-
21756	PREDIO MTD-AEROPORTO 2000 M2	-
21759	PREDIO MTD-CAPTACAO DE AGUA 6	-
21761	PREDIO MTD-CENTRAL DE GENEROS	-

21762	PREDIO MTD-CLUBE JARILOCA 920	-
21764	PREDIO MTD-ESCRITORIO CENTRAL	-
21765	PREDIO MTD-ESTACAO TRAT. D.AGU	-
21767	PREDIO MTD-PESQUISA FLORESTAL	-
21768	PREDIO MTD-GINASIO DE ESPORTES	-
21769	PREDIO MTD-HOSPITAL ANT. - RUA	-
21770	PREDIO MTD-HOTEL SOLAR DO CARM	-
21771	PREDIO MTD-LUBRIF./LAVAGEM 420	-
21779	PREDIO MTD-RESTAURANTE 1500 M2	-
21780	PREDIO MTD-SUPERMERCADO 2100 M	-
21781	PREDIO MTD-TEsourARIA - RUA 10	-
21782	PREDIO MTD-TV E RADIO JARI 227	-
21792	PREDIO PLT-CAPTACAO DE AGUA 6	-
21795	PREDIO PLT-SUPERMERCADO 450 M2	-
21812	PREDIO SMG-CAPTACAO DE AGUA 6	-
21832	PREDIO SMG-SUPERMERCADO 450 M2	-
21833	PREDIO SMG-UNIDADE DE SAUDE 28	-
21700	PREDIO MGB-CENTRO TREINAMENTO	-
21752	PREDIO MGB-SION 01 270 M2	-
21755	PREDIO MGB_SION 02 154 M2	-
21686	PREDIO MGB-AQUEC.LAVAG.LUBRIFI	-
21694	PREDIO MGB-BORRACHARIA 189 M2	-
21729	PREDIO MGB-OFICINA LEVE 252 M2	-
21775	PREDIO MTD-OFICINA MEC. LEVE 2	-
21784	PREDIO PAC-CASA DA BALANCA 162	-
21788	PREDIO PAC-OFICINA MECANICA 70	-
21789	PREDIO PAC-OFICINA MEC. BRITAD	-
21791	PREDIO PAC-REFEITORIO/SANITARI	-
21810	PREDIO SMG-BALANCA/OFICINA 166	-
21826	PREDIO SMG-LUBRIF/MANUT/BORRAC	-
21827	PREDIO SMG-OFICINA MECANICA 22	-
21828	PREDIO SMG-OFIC.MANUT.MOTO-SER	-
21813	PREDIO SMG-CAPTACAO VIVEIRO 70	-
21819	PREDIO SMG-DEPOSITO VIVEIRO 01	-
21820	PREDIO SMG-DEPOSITO VIVEIRO 02	-
21821	PREDIO SMG-DEPOSITO VIVEIRO 03	-
21823	PREDIO SMG-ESCRIT. DEP. VIVEIR	-
21834	PREDIO SMG-VIVEIRO 18432 M2	-
21690	PREDIO MGB-BALANCA 01 21 M2	-
21730	PREDIO MGB-OFICINA LOC./PESADA	-
21783	PREDIO PAC-BRITADORES/TRANSP.	-
21682	PREDIO MGB NUCLEO DE PESO 404	-
21718	PREDIO MGB-ESCRITORIO 558 M2	-
21721	PREDIO MGB-ESC. EMPREITEIRA 01	-
21722	PREDIO MGB-ESC. EMPREITEIRA 02	-
21725	PREDIO MGB-LABORATORIO 498 M2	-
21778	PREDIO MTD-RECURSOS HUMANOS	-
21794	PREDIO PLT-ESCOLA 285 M2	-
21796	PREDIO PLT-UNIDADE DE SAUDE 24	-
21703	PREDIO MGB-COBERTURA 21 M2	-
21714	PREDIO MGB-DEPOSITO OLEO 47 M2	-
21716	PREDIO MGB-DESCASCADOR E CORRE	-
21719	PREDIO MGB-ESCRITORIO 64 M2	-
21732	PREDIO MGB-PEN.E TRANSPORTADOR	-
21733	PREDIO MGB-PICADOR 01 135 M2	-
21734	PREDIO MGB-PICADOR 02 88 M2	-
21735	PREDIO MGB-PICADORES 172 M2	-
21736	PREDIO MGB-PILHA DE CAVACOS 38	-
21748	PREDIO MGB-SANITARIOS 45 M2	-
21750	PREDIO MGB-SERRARIA 5340 M2	-
21754	PREDIO MGB-TRANSP. E PICADORES	-
21699	PREDIO MGB-CAVACOS P/ CALDEIRA	-
21704	PREDIO MGB-COBERTURA CORREIA 9	-

21679	PLATAFORMA CELULOSE - MGB	-
21710	PREDIO MGB-DEPOSITO CELULOSE 1	-
21680	PLATAFORMA DE FORCA - MGB	-
21692	PREDIO MGB-BOMBA CAPTACAO 24 M	-
21696	PREDIO MGB-CAPTACAO DE AGUA 10	-
21698	PREDIO MGB-CASA CONTROLE ETA 2	-
21702	PREDIO MGB-CLARIFIC DE EFLUENT	-
21713	PREDIO MGB-DEPOSITO ENXOFRE 13	-
21715	PREDIO MGB-DEP. DESATIVADO 41	-
21737	PREDIO MGB-PLANTA ACETILENO	-
21738	PREDIO MGB-PLANTA OXIGENIO 114	-
21739	PREDIO MGB-PLANTA QUIMICA 2631	-
21695	PREDIO MGB-CAMPO DE PROVAS 26	-
21697	PREDIO MGB-CARPINTARIA 54 M2	-
21707	PREDIO MGB-DEPOSITO 02 94 M2	-
21717	PREDIO MGB-ESCRITORIO 120 M2	-
21720	PREDIO MGB-ESCRITORIO MANUTENC	-
21724	PREDIO MGB-JATO DE AREIA 544 M	-
21727	PREDIO MGB-OFICINA AUXILIAR 10	-
21731	PREDIO MGB-OFICINA MANUTENCAO	-
21747	PREDIO MGB-SANITARIOS 108 M2	-
21749	PREDIO MGB-SEGURANCA/AMBULATOR	-
21772	PREDIO MTD-MANUT./CARPINTARIA	-
21776	PREDIO MTD-OFICINA MEC. PESADA	-
21777	PREDIO MTD-POSTO COMBUSTIVEL 1	-
		75,46

Cód. Do Bem	Descrição do Bem	Valor Líquido do Bem
	Conta Patrimonial: 1323104 - MOVEIS E UTE	
6000803	ARMARIO DE MADEIRA REVEST EM L	-
6001665	MESA DE MADEIRA C/ 2 GAVETAS D	-
6001666	MESA DE MADEIRA C/2 GAVETAS D	-
6001667	MESA DE MADEIRA C/ 4 GAVETAS E	-
6001673	MESA DE MADEIRA C/ 4 GAVETAS E	-
6001679	MESA DE MADEIRA C/ 3 GAVETAS D	-
6001680	MESA DE MADEIRA C/ 6 GAVETAS D	-
6001681	ARQUIVO DE ACO C/ 4 GAVETAS TI	-
6001682	ARQUIVO DE ACO C/ 4 GAVETAS TI	-
6001683	ARQUIVO DE ACO C/ 4 GAVETAS TI	-
6001684	ARQUIVO DE ACO C/ 4 GAVETAS TI	-
6001685	ARQUIVO DE ACO C/ 4 GAVETAS TI	-
6001686	ARQUIVO DE ACO C/ 4 GAVETAS TI	-
6001692	APARELHO TELEFONICO DE MESA ER	-
6001696	REFRIGERADOR CLIMAX	-
6001697	ARMARIO DE MADEIRA C/ 2 PORTAS	-
6001698	LOUSA MAGICA DIM 1,80 X 1,00M	-
6001705	MESA DE MADEIRA P/ IMPRESSORA	-
6001710	ESTANTE DE ACO C/ 8 PRATELEIRA	-
6001711	ESTANTE DE ACO C/ 8 PRATELEIRA	-
6001712	ESTANTE DE ACO C/ 8 PRATELEIRA	-
6001713	ESTANTE DE ACO C/ 8 PRATELEIRA	-
6001714	ESTANTE DE ACO C/ 8 PRATELEIRA	-
6001715	ESTANTE DE ACO C/ 8 PRATELEIRA	-
6001716	ESTANTE DE ACO C/ 8 PRATELEIRA	-
6001717	ESTANTE DE ACO C/ 8 PRATELEIRA	-
6001718	ESTANTE DE ACO C/ 8 PRATELEIRA	-
6001719	ESTANTE DE ACO C/ 10 PRATELEIR	-
6001720	ESTANTE DE ACO C/ 10 PRATELEIR	-
6001721	ESTANTE DE ACO C/ 10 PRATELEIR	-
6001722	ESTANTE DE ACO C/ 10 PRATELEIR	-
6001723	ESTANTE DE ACO C/ 10 PRATELEIR	-
6001724	ESTANTE DE ACO C/ 10 PRATELEIR	-

6001725	ESTANTE DE ACO C/ 10 PRATELEIR	-
6001726	ESTANTE DE ACO C/ 10 PRATELEIR	-
6001727	ESTANTE DE ACO C/ 10 PRATELEIR	-
6001728	ESTANTE DE ACO C/ 10 PRATELEIR	-
6001729	ESTANTE DE ACO C/ 10 PRATELEIR	-
6001730	ESTANTE DE ACO C/ 10 PRATELEIR	-
6001731	ESTANTE DE ACO C/ 10 PRATELEIR	-
6001732	ESTANTE DE ACO C/ 10 PRATELEIR	-
6001733	ESTANTE DE ACO C/ 10 PRATELEIR	-
6001734	ESTANTE DE ACO C/ 10 PRATELEIR	-
6001735	ESTANTE DE ACO C/ 10 PRATELEIR	-
6001736	ESTANTE DE ACO C/ 10 PRATELEIR	-
6001737	ESTANTE DE ACO C/ 10 PRATELEIR	-
6001738	ESTANTE DE ACO C/ 10 PRATELEIR	-
6001739	ESTANTE DE ACO C/ 10 PRATELEIR	-
6001740	ESTANTE DE ACO C/ 10 PRATELEIR	-
6001741	ESTANTE DE ACO C/ 10 PRATELEIR	-
6001742	ESTANTE DE ACO C/ 10 PRATELEIR	-
6001743	ESTANTE DE ACO C/ 10 PRATELEIR	-
6001744	ESTANTE DE ACO C/ 10 PRATELEIR	-
6001745	ESTANTE DE ACO C/ 10 PRATELEIR	-
6001746	ESTANTE DE ACO C/ 10 PRATELEIR	-
6001747	ESTANTE DE ACO C/ 10 PRATELEIR	-
6001748	ESTANTE DE ACO C/ 10 PRATELEIR	-
6001749	ESTANTE DE ACO C/ 10 PRATELEIR	-
6001750	ESTANTE DE ACO C/ 10 PRATELEIR	-
6001751	ESTANTE DE ACO C/ 10 PRATELEIR	-
6001752	ESTANTE DE ACO C/ 10 PRATELEIR	-
6001753	ESTANTE DE ACO C/ 10 PRATELEIR	-
6001754	ESTANTE DE ACO C/ 10 PRATELEIR	-
6001755	ESTANTE DE ACO C/ 10 PRATELEIR	-
6001756	ESTANTE DE ACO C/ 10 PRATELEIR	-
6001757	ESTANTE DE ACO C/ 10 PRATELEIR	-
6001758	ESTANTE DE ACO C/ 10 PRATELEIR	-
6001759	ESTANTE DE ACO C/ 10 PRATELEIR	-
6001760	ESTANTE DE ACO C/ 10 PRATELEIR	-
6001761	ESTANTE DE ACO C/ 10 PRATELEIR	-
6001762	ESTANTE DE ACO C/ 10 PRATELEIR	-
6001763	ESTANTE DE ACO C/ 10 PRATELEIR	-
6001764	ESTANTE DE ACO C/ 10 PRATELEIR	-
6001765	ESTANTE DE ACO C/ 10 PRATELEIR	-
6001766	ESTANTE DE ACO C/ 10 PRATELEIR	-
6001767	ESTANTE DE ACO C/ 8 PRATELEIRA	-
6001768	ESTANTE DE ACO C/ 9 PRATELEIRA	-
6001769	ESTANTE DE ACO C/ 9 PRATELEIRA	-
6001770	ESTANTE DE ACO C/ 9 PRATELEIRA	-
6001771	ESTANTE DE ACO C/ 9 PRATELEIRA	-
6001773	ESTANTE DE ACO C/ 8 PRATELEIRA	-
6001774	ESTANTE DE ACO C/ 8 PRATELEIRA	-
6001775	ESTANTE DE ACO C/ 8 PRATELEIRA	-
6001776	ESTANTE DE ACO C/ 8 PRATELEIRA	-
6001777	ESTANTE DE ACO C/ 8 PRATELEIRA	-
6001778	ESTANTE DE ACO C/ 8 PRATELEIRA	-
6001779	ESTANTE DE ACO C/ 8 PRATELEIRA	-
6001780	ESTANTE DE ACO C/ 8 PRATELEIRA	-
6001781	ESTANTE DE ACO C/ 8 PRATELEIRA	-
6001782	ESTANTE DE ACO C/ 8 PRATELEIRA	-
6001783	ARQUIVO DE ACO C/ 4 GAVETAS TI	-
6001785	APARELHO TELEFONICO DE MESA ER	-
6001786	MESA DE MADEIRA C/ 2 GAVETAS D	-
6001787	MESA DE MADEIRA C/ 2 GAVETAS D	-
6001788	MESA DE MADEIRA C/ 2 GAVETAS D	-
6001792	MESA DE MADEIRA P/ IMPRESSORA	-

6001794	MESA AUXILIAR DE MADEIRA C/ 4	-
6001798	ESTANTE DE ACO C/ 9 PRATELEIRA	-
6001799	ESTANTE DE ACO C/ 9 PRATELEIRA	-
6001800	ESTANTE DE ACO C/ 9 PRATELEIRA	-
6001801	ESTANTE DE ACO C/ 9 PRATELEIRA	-
6001802	ESTANTE DE ACO C/ 9 PRATELEIRA	-
6001803	ESTANTE DE ACO C/ 9 PRATELEIRA	-
6001804	ESTANTE DE ACO C/ 9 PRATELEIRA	-
6001805	ESTANTE DE ACO C/ 9 PRATELEIRA	-
6001806	ESTANTE DE ACO C/ 9 PRATELEIRA	-
6001807	ESTANTE DE ACO C/ 9 PRATELEIRA	-
6001808	ESTANTE DE ACO C/ 9 PRATELEIRA	-
6001809	ESTANTE DE ACO C/ 9 PRATELEIRA	-
6001810	ESTANTE DE ACO C/ 9 PRATELEIRA	-
6001811	ESTANTE DE ACO C/ 9 PRATELEIRA	-
6001812	ESTANTE DE ACO C/ 9 PRATELEIRA	-
6001814	MESA DE MADEIRA C/ 6 GAVETAS E	-
6001819	ESTANTE DE ACO C/ 10 PRATELEIR	-
6001820	ESTANTE DE ACO C/ 10 PRATELEIR	-
6001821	ESTANTE DE ACO C/ 10 PRATELEIR	-
6001822	ESTANTE DE ACO C/ 10 PRATELEIR	-
6001823	ESTANTE DE ACO C/ 10 PRATELEIR	-
6001824	ESTANTE DE ACO C/ 10 PRATELEIR	-
6001825	ESTANTE DE ACO C/ 10 PRATELEIR	-
6001826	ESTANTE DE ACO C/ 10 PRATELEIR	-
6001827	ESTANTE DE ACO C/ 10 PRATELEIR	-
6001828	ESTANTE DE ACO C/ 10 PRATELEIR	-
6001829	ESTANTE DE ACO C/ 10 PRATELEIR	-
6001830	ESTANTE DE ACO C/ 10 PRATELEIR	-
6001831	ESTANTE DE ACO C/ 10 PRATELEIR	-
6001832	ESTANTE DE ACO C/ 10 PRATELEIR	-
6001833	ESTANTE DE ACO C/ 10 PRATELEIR	-
6001834	ESTANTE DE ACO C/ 10 PRATELEIR	-
6001835	ESTANTE DE ACO C/ 10 PRATELEIR	-
6001836	ESTANTE DE ACO C/ 10 PRATELEIR	-
6001837	ESTANTE DE ACO C/ 10 PRATELEIR	-
6001838	ESTANTE DE ACO C/ 10 PRATELEIR	-
6001839	ESTANTE DE ACO C/ 10 PRATELEIR	-
6001840	ESTANTE DE ACO C/ 10 PRATELEIR	-
6001841	ESTANTE DE ACO C/ 10 PRATELEIR	-
6001842	ESTANTE DE ACO C/ 10 PRATELEIR	-
6001843	ESTANTE DE ACO C/ 6 PRATELEIRA	-
6001846	ESTANTE DE ACO C/ 10 PRATELEIR	-
6001847	ESTANTE DE ACO C/ 10 PRATELEIR	-
6001848	ESTANTE DE ACO C/ 10 PRATELEIR	-
6001849	ESTANTE DE ACO C/ 10 PRATELEIR	-
6001850	ESTANTE DE ACO C/ 10 PRATELEIR	-
6001851	ESTANTE DE ACO C/ 10 PRATELEIR	-
6001852	ESTANTE DE ACO C/ 10 PRATELEIR	-
6001853	ESTANTE DE ACO C/ 10 PRATELEIR	-
6001854	ESTANTE DE ACO C/ 10 PRATELEIR	-
6001855	ESTANTE DE ACO C/ 10 PRATELEIR	-
6001856	ESTANTE DE ACO C/ 10 PRATELEIR	-
6001857	MESA DE MADEIRA REVEST EM LAMI	-
6001862	ESTANTE DE ACO C/ 9 PRATELEIRA	-
6001863	ESTANTE DE ACO C/ 9 PRATELEIRA	-
6001864	ESTANTE DE ACO C/ 10 PRATELEIR	-
6001865	ESTANTE DE ACO C/ 4 PRATELEIRA	-
6001866	ESTANTE DE ACO C/ 10 PRATELEIR	-
6001867	ESTANTE DE ACO C/ 9 PRATELEIRA	-
6001868	ESTANTE DE ACO C/ 6 PRATELEIRA	-
6001869	ESTANTE DE ACO C/ 6 PRATELEIRA	-
6002839	MESA DE MADEIRA REVEST EM CERE	-

6002840	MESA DE MADEIRA REVEST EM CERE	-
6002842	MESA DE MADEIRA REVEST EM CERE	-
6002843	MESA DE MADEIRA REVEST EM CERE	-
6002844	MESA DE MADEIRA C/6 GAVETAS DI	-
6002848	MESA AUXILIAR DE MADEIRA C/2 G	-
6002849	APARELHO TELEFONICO DE MESA SI	-
6002850	APARELHO TELEFONICO DE MESA MU	-
6002851	ESTANTE DE ACO C/8 PRATELEIRA	-
6002854	MESA AUXILIAR DE MADEIRA C/EST	-
6002859	APARELHO TELEFONICO DE MESA GT	-
6002861	MESA AUXILIAR DE MADEIRA C/EST	-
6002868	MESA DE MADEIRA P/ IMPRESSORA	-
6002870	MESA DE MADEIRA P/MICRO	-
6002871	MESA DE MADEIRA P/MICRO	-
6002878	ARQUIVO DE ACO C/ 4 GAVETAS TI	-
6002879	MESA DE MADEIRA C/2 GAVETAS, 2	-
6002880	MESA AUXILIAR DE MADEIRA C/EST	-
6002881	APARELHO TELEFONICO DE MESA GT	-
6002886	MESA DE MADEIRA C/1 GAVETA E 1	-
6002890	ESTANTE DE ACO C/5 PRATELEIRAS	-
6002891	MESA DE MADEIRA DIM 1,60 X 0,6	-
6002894	ARQUIVO DE ACO C/ 4 GAVETAS TI	-
6002895	ARQUIVO DE ACO C/ 4 GAVETAS TI	-
6002898	MESA DE MADEIRA C/ 2 GAVETAS E	-
6002899	MESA DE MADEIRA C/ 3 GAVETAS D	-
6002902	MESA DE MADEIRA P/ IMPRESSORA	-
6002903	MESA DE MADEIRA P/ MICROCOMPUT	-
6002907	MESA DE MADEIRA C/ 2 GAVETAS E	-
6002908	ARMARIO DE MADEIRA C/ 2 PORTAS	-
6002910	ARMARIO DE MADEIRA REVEST.EM L	-
6002911	ARMARIO DE MADEIRA REVEST.EM L	-
6002912	ARMARIO DE MADEIRA REVEST.EM L	-
6002913	MESA DE MADEIRA REVEST.EM LAMI	-
6002914	MESA DE MADEIRA REVEST.EM LAMI	-
6002920	APARELHO TELEFONICO DE MESA ER	-
6002921	APARELHO TELEFONICO DE MESA MU	-
6002922	MESA AUXILIAR DE MADEIRA C/ ES	-
6003402	MESA DE MADEIRA REVEST EM LAMI	-
6003405	ARMARIO BAIXO DE MADEIRA REVES	-
6003406	APARELHO TELEFONICO DE MESA SI	-
6003410	MESA DE MADEIRA REVEST EM LAMI	-
6003412	MESA DE MADEIRA REVEST EM LAMI	-
6003415	ESTANTE DE ACO C/ 8 PRATELEIRA	-
6003416	MESA DE MADEIRA REVEST EM LAMI	-
6003417	ARQUIVO DE ACO C/ 4 GAVETAS TI	-
6003419	ESTANTE DE ACO C/ 6 PRATELEIRA	-
6003420	MESA DE MADEIRA REVEST EM LAMI	-
6003423	MESA DE MADEIRA C/ 4 GAVETAS E	-
6003426	COPIADORA XEROX MOD 1035	-
6003433	MESA DE MADEIRA REVEST.EM JACA	-
6003434	REFRIGERADOR CONSUL LUXO TIPO	-
6003436	MESA DE MADEIRA REVEST.EM JACA	-
6003438	APARELHO TELEFONICO DE MESA SI	-
6003439	ARMARIO DE MADEIRA REVEST.EM L	-
6003440	MESA AUXILIAR DE MADEIRA REVES	-
6003442	ARMARIO DE MADEIRA C/ 2 PORTAS	-
6003445	APARELHO TELEFONICO DE MESA TI	-
6003446	ARQUIVO DE ACO C/ 4 GAVETAS TI	-
6003447	MESA DE MADEIRA C/ 3 GAVETAS E	-
6003451	MESA DE MADEIRA DIM 1,90 X 0,9	-
6003454	MESA DE MADEIRA REVEST.EM CERE	-
6003459	MESA DE MADEIRA C/ 3 GAVETAS E	-
6003460	APARELHO TELEFONICO DE MESA TI	-

6003461	ARQUIVO DE ACO C/ 4 GAVETAS TI	-
6003466	MESA DE MADEIRA C/ 2 GAVETAS E	-
6003472	MESA DE MADEIRA C/ 3 GAVETAS E	-
6003475	REFRIGERADOR CONSUL MOD.LUXO 1	-
6003480	MESA DE MADEIRA P/ IMPRESSORA	-
6003482	MESA AUXILIAR DE MADEIRA C/ ES	-
6003483	MESA DE MADEIRA C/ 3 GAVETAS E	-
6003484	ESTANTE DE MADEIRA C/ 8 DIVISO	-
6003486	MESA DE MADEIRA REVEST.EM JACA	-
6003489	MESA DE MADEIRA P/ MICRO COMPU	-
6003493	APARELHO TELEFONICO DE MESA TI	-
6003494	FREEZER HORIZONTAL C/ 2 TAMPAS	-
6003501	MESA DE MADEIRA P/ MICRO COMPU	-
6003502	MESA DE MADEIRA C/ 3 GAVETAS E	-
6003509	MESA AUXILIAR DE MADEIRA REVES	-
6003511	MESA AUXILIAR DE MADEIRA DIM 0	-
6003513	MESA DE MADEIRA REVEST.EM JACA	-
6003514	MESA DE MADEIRA P/ MICRO COMPU	-
6003517	LOUSA MAGICA DIM 2,00 X 1,00M	-
6003520	MESA DE MADEIRA C/ 3 GAVETAS E	-
6003524	ESTANTE DE ACO C/ 6 PRATELEIRA	-
6003526	MESA DE MADEIRA C/ 3 GAVETAS E	-
6003528	MESA DE MADEIRA C/ 6 GAVETAS D	-
6003530	MESA DE MADEIRA C/ 3 GAVETAS E	-
6003533	MESA AUXILIAR DE MADEIRA REVES	-
6003535	ESTANTE DE ACO C/ 6 PRATELEIRA	-
6003536	MESA DE MADEIRA P/ MICRO COMPU	-
6003539	APARELHO TELEFONICO DE MESA ER	-
6003540	MESA DE MADEIRA P/MICROCOMPUTA	-
6003547	MESA AUXILIAR DE MADEIRA DIM 0	-
6003548	ESTANTE DE ACO C/3 PRATELEIRAS	-
6003549	APARELHO TELEFONICO DE MESA TI	-
6003563	MESA DE MADEIRA REVEST EM CERE	-
6003565	MESA AUXILIAR DE MADEIRA C/EST	-
6003566	MESA DE MADEIRA C/3 GAVETAS E	-
6003569	MESA DE MADEIRA DIM. 0,60 X 0,	-
6003573	MESA AUXILIAR DE MADEIRA DIM.	-
6003576	MESA DE MADEIRA REVEST. EM CER	-
6003578	ESTANTE DE ACO C/4 PRATELEIRAS	-
6003580	MESA DE MADEIRA C/6 GAVETAS E	-
6003583	ESTANTE DE ACO C/6 PRATELEIRAS	-
6003588	ESTANTE DE ACO C/13 PRATELEIRA	-
6003589	ESTANTE DE ACO C/13 PRATELEIRA	-
6003590	ESTANTE DE ACO C/13 PRATELEIRA	-
6003591	ESTANTE DE ACO C/13 PRATELEIRA	-
6003592	ESTANTE DE ACO C/13 PRATELEIRA	-
6003593	ESTANTE DE ACO C/13 PRATELEIRA	-
6003594	ESTANTE DE ACO C/10 PRATELEIRA	-
6003595	ESTANTE DE ACO C/10 PRATELEIRA	-
6003597	APARELHO DE AR CONDICIONADO GE	-
6003600	ARQUIVO DE ACO C/ 4 GAVETAS TI	-
6003601	ARQUIVO DE ACO C/ 4 GAVETAS TI	-
6003602	MESA DE MADEIRA REVEST. EM LAM	-
6003606	MESA DE MADEIRA P/ TERMINAL DE	-
6003607	MESA DE MADEIRA C/3 GAVETAS E	-
6003608	ESTANTE DE ACO C/7 PRATELEIRAS	-
6003612	MESA DE MADEIRA C/6 GAVETAS E	-
6003615	APARELHO TELEFONICO DE MESA ST	-
6003620	ESTANTE DE ACO C/7 PRATELEIRAS	-
6003622	ESTANTE DE ACO C/7 PRATELEIRAS	-
6003623	ESTANTE DE ACO C/7 PRATELEIRAS	-
6003624	ESTANTE DE ACO C/7 PRATELEIRAS	-
6003625	ESTANTE DE ACO C/7 PRATELEIRAS	-

6003626	ESTANTE DE ACO C/7 PRATELEIRAS	-
6003627	ESTANTE DE ACO C/7 PRATELEIRAS	-
6003628	ESTANTE DE ACO C/7 PRATELEIRAS	-
6003629	ESTANTE DE ACO C/7 PRATELEIRAS	-
6003634	ESTANTE DE ACO C/7 PRATELEIRAS	-
6003636	ESTANTE DE ACO C/7 PRATELEIRAS	-
6003640	ESTANTE DE ACO C/7 PRATELEIRAS	-
6003641	ESTANTE DE ACO C/7 PRATELEIRAS	-
6003644	ESTANTE DE ACO C/7 PRATELEIRAS	-
6003645	ESTANTE DE ACO C/7 PRATELEIRAS	-
6003648	ESTANTE DE ACO C/7 PRATELEIRAS	-
6003649	ESTANTE DE ACO C/7 PRATELEIRAS	-
6003651	ESTANTE DE ACO C/7 PRATELEIRAS	-
6003652	ESTANTE DE ACO C/7 PRATELEIRAS	-
6003657	ESTANTE DE ACO C/7 PRATELEIRAS	-
6003660	ESTANTE DE ACO C/7 PRATELEIRAS	-
6003661	ESTANTE DE ACO C/7 PRATELEIRAS	-
6003662	ESTANTE DE ACO C/7 PRATELEIRAS	-
6003663	ESTANTE DE ACO C/7 PRATELEIRAS	-
6003664	ESTANTE DE ACO C/7 PRATELEIRAS	-
6003665	ESTANTE DE ACO C/7 PRATELEIRAS	-
6003666	ESTANTE DE ACO C/7 PRATELEIRAS	-
6003667	ESTANTE DE ACO C/7 PRATELEIRAS	-
6003668	ESTANTE DE ACO C/7 PRATELEIRAS	-
6003669	ESTANTE DE ACO C/7 PRATELEIRAS	-
6003670	ESTANTE DE ACO C/7 PRATELEIRAS	-
6003671	ESTANTE DE ACO C/7 PRATELEIRAS	-
6003672	ESTANTE DE ACO C/7 PRATELEIRAS	-
6003673	ESTANTE DE ACO C/7 PRATELEIRAS	-
6003674	ESTANTE DE ACO C/7 PRATELEIRAS	-
6003675	ESTANTE DE ACO C/7 PRATELEIRAS	-
6003676	ESTANTE DE ACO C/7 PRATELEIRAS	-
6003677	ESTANTE DE ACO C/7 PRATELEIRAS	-
6003678	ESTANTE DE ACO C/7 PRATELEIRAS	-
6003679	ESTANTE DE ACO C/7 PRATELEIRAS	-
6003680	ESTANTE DE ACO C/7 PRATELEIRAS	-
6003681	ESTANTE DE ACO C/7 PRATELEIRAS	-
6003682	ESTANTE DE ACO C/7 PRATELEIRAS	-
6003683	ESTANTE DE ACO C/7 PRATELEIRAS	-
6003684	ESTANTE DE ACO C/7 PRATELEIRAS	-
6003685	ESTANTE DE ACO C/7 PRATELEIRAS	-
6003686	ESTANTE DE ACO C/7 PRATELEIRAS	-
6003687	ESTANTE DE ACO C/7 PRATELEIRAS	-
6003688	ESTANTE DE ACO C/7 PRATELEIRAS	-
6003689	ESTANTE DE ACO C/7 PRATELEIRAS	-
6003690	ESTANTE DE ACO C/7 PRATELEIRAS	-
6003691	ESTANTE DE ACO C/7 PRATELEIRAS	-
6003692	ESTANTE DE ACO C/7 PRATELEIRAS	-
6003693	ESTANTE DE ACO C/7 PRATELEIRAS	-
6003694	ESTANTE DE ACO C/7 PRATELEIRAS	-
6003695	ESTANTE DE ACO C/7 PRATELEIRAS	-
6003696	ESTANTE DE ACO C/7 PRATELEIRAS	-
6003697	ESTANTE DE ACO C/7 PRATELEIRAS	-
6003698	ESTANTE DE ACO C/7 PRATELEIRAS	-
6003699	ESTANTE DE ACO C/7 PRATELEIRAS	-
6003700	ESTANTE DE ACO C/7 PRATELEIRAS	-
6003701	ESTANTE DE ACO C/7 PRATELEIRAS	-
6003702	ESTANTE DE ACO C/7 PRATELEIRAS	-
6003703	ESTANTE DE ACO C/7 PRATELEIRAS	-
6003704	ESTANTE DE ACO C/7 PRATELEIRAS	-
6003705	ESTANTE DE ACO C/7 PRATELEIRAS	-
6003706	ESTANTE DE ACO C/7 PRATELEIRAS	-
6003707	ESTANTE DE ACO C/11 PRATELEIRA	-

6003708	ESTANTE DE ACO C/7 PRATELEIRAS	-
6003709	ESTANTE DE ACO C/13 PRATELEIRA	-
6003710	ESTANTE DE ACO C/13 PRATELEIRA	-
6003711	ESTANTE DE ACO C/13 PRATELEIRA	-
6003712	ESTANTE DE ACO C/9 PRATELEIRAS	-
6003714	ESTANTE DE ACO C/13 PRATELEIRA	-
6003715	ESTANTE DE ACO C/13 PRATELEIRA	-
6003716	ESTANTE DE ACO C/13 PRATELEIRA	-
6003717	ESTANTE DE ACO C/13 PRATELEIRA	-
6003718	ESTANTE DE ACO C/13 PRATELEIRA	-
6003719	ESTANTE DE ACO C/13 PRATELEIRA	-
6003720	ESTANTE DE ACO C/13 PRATELEIRA	-
6003721	ESTANTE DE ACO C/13 PRATELEIRA	-
6003722	ESTANTE DE ACO C/13 PRATELEIRA	-
6003723	ESTANTE DE ACO C/13 PRATELEIRA	-
6003724	ESTANTE DE ACO C/13 PRATELEIRA	-
6003725	ESTANTE DE ACO C/13 PRATELEIRA	-
6003726	ESTANTE DE ACO C/9 PRATELEIRAS	-
6003727	ESTANTE DE ACO 9 PRATELEIRAS E	-
6003728	ESTANTE DE ACO C/12 PRATELEIRA	-
6003729	MESA DE MADEIRA C/3 GAVETAS E	-
6003772	ARQUIVO DE ACO C/ 4 GAVETAS TI	-
6003773	MESA DE MADEIRA C/3 GAVETAS E	-
6003776	APARELHO TELEFONICO DE MESA ER	-
6003777	ARQUIVO DE ACO C/ 4 GAVETAS TI	-
6003779	ARQUIVO DE ACO C/ 4 GAVETAS TI	-
6003781	MESA DE MADEIRA C/ 4 GAVETAS D	-
6003782	APARELHO TELEFONICO DE MESA ER	-
6003783	ESTANTE DE MADEIRA C/6 DIVISOE	-
6003790	ESTANTE DE ACO C/6 PRATELEIRAS	-
6003796	MESA DE MADEIRA C/3 GAVETAS E	-
6003798	APARELHO TELEFONICO DE MESA ER	-
6003801	MESA DE MADEIRA P/ TERMINAL DE	-
6004212	ARQUIVO DE ACO C/ 4 GAVETAS E	-
6004213	ARMARIO DE MADEIRA C/ 2 PORTAS	-
6004214	MESA AUXILIAR DE MADEIRA DIM O	-
6004216	ESTANTE DE MADEIRA REVEST.EM C	-
6004217	MESA DE MADEIRA C/ 6 GAVETAS E	-
6004218	ARQUIVO DE ACO C/ 4 GAVETAS E	-
6004222	APARELHO TELEFONICO DE MESA SI	-
6004225	REFRIGERADOR CONSUL LUXO TIPO	-
6004227	ARMARIO DE ACO C/ TAMPO DE MAD	-
6004230	ESTANTE DE ACO C/ 6 PRATELEIRA	-
6004231	MESA DE MADEIRA C/ ESTRUT.CROM	-
6004236	MESA DE MADEIRA C/ 6 GAVETAS E	-
6004237	APARELHO TELEFONICO DE MESA ER	-
6004238	MESA DE MADEIRA C/ 3 GAVETAS E	-
6004242	MESA DE MADEIRA C/ 3 GAVETAS E	-
6004244	MESA DE MADEIRA P/ IMPRESSORA	-
6004248	MESA DE MADEIRA P/ MICROCOMPUT	-
6004249	MESA DE MADEIRA C/ 3 GAVETAS E	-
6004251	MESA DE MADEIRA C/ 3 GAVETAS E	-
6004253	MESA AUXILIAR DE MADEIRA REVES	-
6004256	MESA DE MADEIRA P/ MICROCOMPUT	-
6004257	MESA DE MADEIRA P/ TERMINAL DE	-
6004259	MESA DE MADEIRA C/ 3 GAVETAS E	-
6004261	ESTANTE DE ACO C/ 6 PRATELEIRA	-
6004263	ESTANTE DE ACO C/ 3 PRATELEIRA	-
6004268	ESTANTE DE ACO C/ 6 PRATELEIRA	-
6004270	ARQUIVO DE ACO C/ 4 GAVETAS TI	-
6004272	MESA DE MADEIRA P/ MICROCOMPUT	-
6004274	MESA DE MADEIRA REVEST.EM JACA	-
6004276	ESTANTE DE ACO C/ 6 PRATELEIRA	-

6004277	MESA DE MADEIRA REVEST. EM LAMI	-
6004278	MESA DE MADEIRA C/ 6 GAVETAS E	-
6004280	MESA DE MADEIRA C/ 6 GAVETAS E	-
6004282	ARMARIO DE MADEIRA C/ 1 PORTA	-
6004287	ESTANTE DE MADEIRA C/ 4 DIVISO	-
6004288	MESA DE MADEIRA REVEST EM LAMI	-
6004289	APARELHO TELEFONICO DE MESA SI	-
6004292	APARELHO TELEFONICO DE MESA MU	-
6004294	MESA DE MADEIRA REVEST EM LAMI	-
6004296	APARELHO TELEFONICO DE MESA SI	-
6004299	MESA DE MADEIRA REVEST. EM LAM	-
6004301	ARMARIO DE MADEIRA REVEST. EM	-
6004308	MESA DE MADEIRA REVEST. EM LAM	-
6004312	APARELHO TELEFONICO DE MESA SI	-
6004314	MESA DE MADEIRA REVEST. EM LAM	-
6004316	APARELHO TELEFONICO DE MESA SI	-
6004317	MESA DE MADEIRA REVEST. EM LAM	-
6004322	MESA DE MADEIRA REVEST. EM LAM	-
6004323	MESA DE MADEIRA REVEST EM LAMI	-
6004325	ARMARIO DE MADEIRA C/ 2 PORTAS	-
6004326	ARMARIO BAIXO DE MADEIRA REVES	-
6004327	APARELHO TELEFONICO DE MESA SI	-
6004330	ARMARIO BAIXO DE MADEIRA REVES	-
6004331	APARELHO TELEFONICO DE MESA SI	-
6004333	MESA DE MADEIRA REVEST. EM LAM	-
6004334	MESA DE MADEIRA REVEST. EM LAM	-
6004335	APARELHO TELEFONICO DE MESA SI	-
6004336	ARMARIO DE MADEIRA REVEST. EM	-
6004338	MESA DE MADEIRA REVEST. EM LAM	-
6004340	APARELHO TELEFONICO DE MESA SI	-
6004342	ARMARIO DE MADEIRA REVEST EM L	-
6004344	MESA DE MADEIRA REVEST. EM LAM	-
6004347	MESA DE MADEIRA P/ IMPRESSORA	-
6004349	MESA DE MADEIRA P/ TERMINAL DE	-
6004353	MESA DE MADEIRA REVEST. EM LAM	-
6004356	MESA DE MADEIRA REVEST. EM LAM	-
6004358	MESA DE MADEIRA REVEST. EM LAM	-
6004360	MESA DE MADEIRA REVEST. EM LAM	-
6004364	MESA DE MADEIRA P/ IMPRESSORA	-
6004366	ARMARIO DE MADEIRA REVEST. EM	-
6004367	ARMARIO DE MADEIRA REVEST. EM	-
6004368	ARMARIO DE MADEIRA REVEST. EM	-
6004369	ARMARIO DE MADEIRA REVEST. EM	-
6004371	MESA DE MADEIRA REVEST EM LAMI	-
6004372	APARELHO TELEFONICO DE MESA ER	-
6004374	MESA DE MADEIRA REVEST E LAMIN	-
6004376	APARELHO TELEFONICO DE MESA SI	-
6004377	MESA DE MADEIRA REVEST. EM LAM	-
6004379	APARELHO TELEFONICO DE MESA SI	-
6004382	MESA DE MADEIRA REVEST EM LAMI	-
6004383	APARELHO TELEFONICO DE MESA SI	-
6004386	MESA P/ IMPRESSORA DE MADEIRA	-
6004387	MESA DE MADEIRA REVEST EM LAMI	-
6004391	APARELHO TELEFONICO DE MESA SI	-
6004392	MESA DE MADEIRA REVEST. EM LAM	-
6004395	ARMARIO DE MADEIRA REVEST. EM	-
6004397	APARELHO TELEFONICO DE MESA SI	-
6004398	MESA DE MADEIRA REVEST. EM LAM	-
6005719	MESA DE MADEIRA C/1 GAVETA E E	-
6008778	ARQUIVO DE ACO C/ 4 GAVETAS TI	-
6003838	ARQUIVO DE ACO C/ 4 GAVETAS TI	-
6004601	ARQUIVO DE ACO C/ 4 GAVETAS TI	-
6004667	ARQUIVO DE ACO C/ 4 GAVETAS TI	-

6005641	ARQUIVO DE ACO C/ 4 GAVETAS TI	-
6007819	ARQUIVO DE ACO C/ 4 GAVETAS TI	-
6007821	ARQUIVO DE ACO C/ 4 GAVETAS TI	-
6003814	MESA DE MADEIRA REVEST EM LAMI	-
6003816	MESA DE MADEIRA C/ 6 GAVETAS D	-
6003819	ESTANTE DE MADEIRA C/ 4 PORTAS	-
6003820	MESA DE MADEIRA REVEST EM LAMI	-
6003822	MESA DE MADEIRA C/ ESTRUT CROM	-
6003823	MESA DE MADEIRA REVEST EM LAMI	-
6003825	MESA DE MADEIRA C/ 2 GAVETAS D	-
6003826	APARELHO TELEFONICO DE MESA ER	-
6003828	MESA DE MADEIRA C/ 2 GAVETAS D	-
6003831	MESA DE MADEIRA DIM 1,20X0,60	-
6003834	MESA DE MADEIRA C/ 3 GAVETAS D	-
6003839	MESA DE MADEIRA REVEST EM LAMI	-
6005694	ARQUIVO DE ACO C/ 4 GAVETAS TI	-
6005695	MESA DE MADEIRA REVEST EM LAMI	-
6005697	APARELHO TELEFONICO DE MESA ER	-
6008099	ESTACAO FIXA COMPACTA UNITEL M	-
6008322	MESA DE MADEIRA C/3 GAVETAS DI	-
6008324	ESTACAO FIXA COMPACTA UNITEL M	-
6008325	MESA DE MADEIRA C/2 GAVETAS DI	-
6008331	ARMARIO DE MADEIRA C/2 PORTAS	-
6005489	ESTANTE DE MADEIRA C/5 DIVISOE	-
6005490	ARQUIVO DE ACO C/ 4 GAVETAS TI	-
6005491	ARMARIO DE MADEIRA C/2 PORTAS	-
6005492	APARELHO TELEFONICO DE MESA TI	-
6005493	ARQUIVO DE ACO C/ 2 GAVETAS TI	-
6005494	ARMARIO DE MADEIRA C/2 PORTAS	-
6005495	MESA DE MADEIRA C/6 GAVETAS DI	-
6005497	MESA AUXILIAR DE MADEIRA REVES	-
6005498	APARELHO TELEFONICO DE MESA GT	-
6005499	APARELHO TELEFONICO DE MESA SI	-
6005501	MESA AUXILIAR DE MADEIRA REVES	-
6005502	MESA DE MADEIRA C/6 GAVETAS DI	-
6005510	ARQUIVO DE ACO C/ 4 GAVETAS TI	-
6005512	MESA DE MADEIRA C/6 GAVETAS E	-
6005514	APARELHO TELEFONICO DE MESA SI	-
6005516	MESA DE MADEIRA C/6 GAVETAS E	-
6005957	REFRIGERADOR TIPO FRIGOBAR CON	-
6005958	ARQUIVO DE ACO C/ 2 GAVETAS TI	-
6005959	ARQUIVO DE ACO C/ 4 GAVETAS TI	-
6005961	MESA DE MADEIRA REVEST. EM CER	-
6005965	ESTANTE SUSPensa DE MADEIRA DI	-
6005967	APARELHO TELEFONICO DE MESA TI	-
6005969	ESTANTE DE MADEIRA DIM. 1,70 X	-
6005970	ARQUIVO DE ACO C/ 4 GAVETAS TI	-
6005972	MESA AUXILIAR DE MADEIRA REVES	-
6005975	ARQUIVO DE ACO C/ 4 GAVETAS TI	-
6005976	ESTACAO FIXA COMPACTA UNITEL M	-
6005980	MESA DE MADEIRA REVEST EM CERE	-
6005983	MESA DE MADEIRA C/ 4 GAVETAS E	-
6005985	MESA AUXILIAR DE ACO C/ 1 GAVE	-
6005986	MESA DE MADEIRA C/ 3 GAVETAS E	-
6005989	MESA AUXILIAR DE MADEIRA DIM 0	-
6005990	APARELHO TELEFONICO DE MESA TI	-
6005991	APARELHO TELEFONICO DE MESA TI	-
6005994	REFRIGERADOR TIPO FRIGOBAR CON	-
6005998	ESTANTE DE MADEIRA REVEST EM J	-
6006602	MESA DE MADEIRA DIM. 1,65 X 0,	-
6006603	ESTANTE DE MADEIRA C/ 3 PRATEL	-
6006604	MESA DE MADEIRA REVEST EM JACA	-
6006605	MESA AUXILIAR DE MADEIRA C/ RO	-

6006606	APARELHO TELEFONICO DE MESA TI	-
6006608	ARQUIVO DE ACO C/ 2 GAVETAS TI	-
6006609	LOUSA MAGICA DIM. 1,00 X 0,90M	-
6008070	ARQUIVO DE ACO C/ 4 GAVETAS TI	-
6008072	MESA DE MADEIRA DIM. 0,60X0,50	-
6008075	MESA DE MADEIRA C/6 GAVETAS E	-
6008077	APARELHO TELEFONICO DE MESA ST	-
6008079	MESA DE MADEIRA C/3 GAVETAS E	-
6008082	APARELHO TELEFONICO DE MESA ST	-
6008085	MESA DE MADEIRA C/3 GAVETAS E	-
6008088	ARQUIVO DE ACO C/ 4 GAVETAS TI	-
6008089	ARQUIVO DE ACO C/ 4 GAVETAS TI	-
6008090	MESA DE MADEIRA C/4 GAVETAS E	-
6008092	REFRIGERADOR CONSUL MOD. SUPER	-
6008093	REFRIGERADOR INDUSTRIAL EM AC	-
6008094	FREEZER PROSDOCIMO C/4 TAMPAS	-
6008375	MESA DE MADEIRA DIM. 3,50X1,00	-
6008376	ESTANTE DE MADEIRA REVEST. EM	-
6008379	MESA DE MADEIRA C/6 GAVETAS E	-
6008382	MESA DE MADEIRA C/2 PORTAS E E	-
6008385	LOUSA MAGICA DIM. 1,20X1,00M	-
6001451	MESA DE MADEIRA C/2 GAVETAS DI	-
6001452	APARELHO TELEFONICO DE MESA ST	-
6001454	MESA DE MADEIRA C/2 GAVETAS DI	-
6001456	APARELHO TELEFONICO DE MESA SI	-
6002771	ESTACAO FIXA COMPACTA UNTEL MO	-
6002774	MESA DE MADEIRA C/ 2 GAVETAS D	-
6002775	MESA DE MADEIRA C/ 2 GAVETAS D	-
6002780	APARELHO TELEFONICO DE MESA MU	-
6002781	APARELHO TELEFONICO A PROVA DE	-
6002782	MESA DE MADEIRA C/ 6 GAVETAS E	-
6002785	ARQUIVO DE ACO C/ 4 GAVETAS TI	-
6002786	APARELHO TELEFONICO DE MESA ER	-
6002787	MESA DE MADEIRA DIM. 1,40 X 0,	-
6002788	REFRIGERADOR CONSUL MOD. CONTE	-
6002789	ARMARIO C/ 4 PORTAS DIM. 1,70	-
6002790	MESA DE MADEIRA C/ 4 GAVETAS D	-
6002794	MESA DE MADEIRA C/ 4 GAVETAS E	-
6002796	APARELHO TELEFONICO DE MESA ER	-
6002838	MESA DE MADEIRA C/ 2 GAVETAS D	-
6003835	MESA AUXILIAR DE MADEIRA DIM O	-
6003836	ARQUIVO DE ACO C/ 4 GAVETAS TI	-
6003842	MESA DE MADEIRA C/ 6 GAVETAS D	-
6003844	MESA AUXILIAR DE MADEIRA REVES	-
6003845	MESA DE MADEIRA REVEST EM JACA	-
6003846	APARELHO TELEFONICO DE MESA ST	-
6003848	MESA AUXILIAR DE MADEIRA DIM O	-
6003852	MESA DE MADEIRA C/ 3 GAVETAS D	-
6003853	ESTANTE DE ACO C/ 9 PRATELEIRA	-
6003857	ARMARIO DE ACO C/ 2 PORTAS DIM	-
6003858	MESA DE MADEIRA C/ 3 GAVETAS D	-
6003859	APARELHO TELEFONICO DE MESA SI	-
6003862	MESA DE MADEIRA C/ 3 GAVETAS D	-
6003864	ARMARIO DE MADEIRA C/ 1 PORTA	-
6003865	LOUSA MAGICA DIM 1,50X1,00 M	-
6005677	MESA DE MADEIRA C/ 3 GAVETAS D	-
6005678	ESTANTE DE ACO C/ 6 PRATELEIRA	-
6005682	ESTANTE DE MADEIRA REVEST EM C	-
6005683	MESA DE MADEIRA C/ 6 GAVETAS D	-
6005685	APARELHO TELEFONICO DE MESA ST	-
6005686	MESA AUXILIAR DE MADEIRA DIM O	-
6005689	MESA DE ACO C/ 7 GAVETAS DIM 1	-
6005699	REFRIGERADOR ESATTA 240 L	-

6005703	ARQUIVO DE ACO C/ 4 GAVETAS TI	-
6005705	MESA DE MADEIRA C/ 3 GAVETAS E	-
6007988	MESA DE MADEIRA C/ 3 GAVETAS D	-
6007991	ESTANTE DE ACO C/ 3 PRATELEIRA	-
6007993	MESA DE MADEIRA C/ 2 GAVETAS E	-
6007995	MESA DE MADEIRA C/ 2 BANCOS AC	-
6007997	ARMARIO DE MADEIRA C/ 2 GAVETA	-
6007998	REFRIGERADOR CONSUL TIPO FRIGO	-
6000148	MESA DE MADEIRA C/2 GAVETAS E	-
6000150	PBX C/6 LINHAS E 300 RAMAIS	-
6001352	EQUIPAMENTO AUTONOMO P/ RESPIR	-
6001353	APARELHO TELEFONICO DE MESA ER	-
6001354	ARQUIVO DE ACO C/ 4 GAVETAS TI	-
6001355	ARQUIVO DE ACO C/ 4 GAVETAS TI	-
6003512	APARELHO TELEFONICO DE MESA TI	-
6003522	APARELHO TELEFONICO DE MESA TI	-
6003868	ARQUIVO DE ACO C/ 4 GAVETAS TI	-
6003869	ARMARIO DE ACO C/ 1 PORTA PETR	-
6003870	ESTANTE DE ACO C/ 6 PRATELEIRA	-
6003871	ESTANTE DE ACO C/ 6 PRATELEIRA	-
6003872	ESTANTE DE ACO C/ 6 PRATELEIRA	-
6003874	MESA DE ACO C/ TAMPO REVEST.EM	-
6003875	APARELHO TELEFONICO DE MESA TI	-
6003898	CAIXA REGISTRADORA SWEDA MOD.2	-
6003899	CAIXA REGISTRADORA SWEDA MOD.2	-
6003904	CAIXA REGISTRADORA SWEDA MOD.2	-
6003912	MAQUINA DE ESCREVER ELETRICA I	-
6003961	APARELHO TELEFONICO DE MESA MA	-
6003962	APARELHO TELEFONICO DE MESA MA	-
6003965	APARELHO TELEFONICO DE MESA MA	-
6003967	ARQUIVO DE ACO C/ 4 GAVETAS TI	-
6003968	APARELHO TELEFONICO DE MESA TI	-
6003969	APARELHO TELEFONICO DE MESA TI	-
6003970	APARELHO TELEFONICO DE MESA TI	-
6003971	APARELHO TELEFONICO DE MESA TI	-
6003972	APARELHO TELEFONICO DE MESA TI	-
6003973	APARELHO TELEFONICO DE MESA TI	-
6003976	MESA DE MADEIRA C/ 6 GAVETAS E	-
6003979	ARMARIO DE MADEIRA C/ 2 GAVETA	-
6003984	APARELHO TELEFONICO DE MESA GR	-
6003985	APARELHO TELEFONICO DE MESA ER	-
6003986	APARELHO TELEFONICO DE MESA ER	-
6003987	APARELHO TELEFONICO DE MESA TI	-
6003988	APARELHO TELEFONICO DE MESA TI	-
6003989	APARELHO TELEFONICO DE MESA MU	-
6004634	MESA AUXILIAR DE MADEIRA DIM 0	-
6005602	APARELHO TELEFONICO DE MESA ER	-
6005603	APARELHO TELEFONICO DE MESA ER	-
6005604	APARELHO TELEFONICO DE PAREDE	-
6005607	APARELHO TELEFONICO DE MESA TI	-
6005616	MESA DE MADEIRA C/ 4 GAVETAS E	-
6005620	MESA DE MADEIRA C/ 3 GAVETAS E	-
6005621	MESA DE MADEIRA REVEST.EM LAMI	-
6005624	APARELHO TELEFONICO DE MESA TI	-
6005625	ARMARIO DE MADEIRA C/ 2 PORTAS	-
6005627	MESA DE MADEIRA REVEST.EM LAMI	-
6005629	MESA DE MADEIRA REVEST.EM LAMI	-
6005634	APARELHO TELEFONICO DE MESA TI	-
6005636	ARQUIVO DE ACO C/ 4 GAVETAS TI	-
6005637	ESTACAO FIXA COMPACTA UNITEL M	-
6005638	MESA DE MADEIRA C/ 2 GAVETAS R	-
6005640	REFRIGERADOR CONSUL MOD.SUPER	-
6005644	MESA AUXILIAR E MADEIRA REVEST	-

6005645	APARELHO TELEFONICO DE MESA TI	-
6005646	MESA DE MADEIRA C/ 6 GAVETAS E	-
6005649	MESA DE MADEIRA DIM 0,60 X 0,4	-
6005651	MESA DE MADEIRA DIM 1,50 X 0,8	-
6005652	COPIADORA NASHUA MOD.3020	-
6005654	MESA DE MADEIRA REVEST.EM LAMI	-
6005656	MESA DE MADEIRA C/ 6 GAVETAS E	-
6005659	APARELHO TELEFONICO DE MESA TI	-
6005663	ARQUIVO DE ACO C/ 4 GAVETAS TI	-
6005664	REFRIGERADOR CONSUL TIPO FRIGO	-
6005665	MESA DE MADEIRA C/ 3 GAVETAS E	-
6005668	MESA DE MADEIRA C/ 6 GAVETAS D	-
6005671	APARELHO TELEFONICO DE MESA TI	-
6005672	MESA DE MADEIRA DIM 0,50 X 0,6	-
6005674	ARMARIO DE MADEIRA C/ 4 PORTAS	-
6005706	APARELHO TELEFONICO DE MESA ER	-
6005708	MESA DE MADEIRA REVEST.EM LAMI	-
6006925	ARQUIVO DE ACO C/ 4 GAVETAS TI	-
6006926	ARQUIVO DE ACO C/ 4 GAVETAS TI	-
6006927	ARQUIVO DE ACO C/ 4 GAVETAS TI	-
6006928	ARQUIVO DE ACO C/ 4 GAVETAS TI	-
6006929	ARQUIVO DE ACO C/ 4 GAVETAS TI	-
6006930	ARQUIVO DE ACO C/ 2 GAVETAS TI	-
6006932	MESA DE MADEIRA C/ 2 GAVETAS E	-
6006934	MESA DE MADEIRA C/6 GAVETAS DI	-
6006937	APARELHO TELEFONICO DE MESA ST	-
6006938	MESA DE MADEIRA REVEST. EM LAM	-
6006939	MESA DE MADEIRA C/6 GAVETAS DI	-
6006942	MESA DE MADEIRA DIM. 2,00 X 1,	-
6006946	MESA DE MADEIRA C/3 GAVETAS DI	-
6006948	APARELHO TELEFONICO DE MESA ER	-
6006949	ARMARIO DE ACO C/1 PORTA DIM.	-
6006950	ESTANTE DE MADEIRA C/2 PORTAS	-
6006981	REFRIGERADOR GELOMATIC TIPO FR	-
6006982	MESA DE MADEIRA DIM. 0,65 X 0,	-
6006983	APARELHO TELEFONICO DE MESA GT	-
6006985	ESTACAO FIXA COMPACTA UNITEL M	-
6006986	ESTACAO FIXA COMPACTA UNITEL M	-
6006987	ESTACAO MOVEL COMPACTA UNITEL	-
6008191	ESTANTE DE MADEIRA C/ 4 DIVISO	-
6008193	ARQUIVO DE ACO C/ 4 GAVETAS TI	-
6008194	MESA DE MADEIRA P/ MICROCOMPU	-
6008196	MESA DE MADEIRA C/ 4 GAVETAS D	-
6008204	MESA DE MADEIRA C/ 4 GAVETAS D	-
6008212	MESA DE MADEIRA P/ IMPRESSORA	-
6008213	MESA DE MADEIRA C/ 3 GAVETAS E	-
6008215	MESA DE MADEIRA P/ MICROCOMPUT	-
6008218	ESTANTE DE ACO C/ 7 PRATELEIRA	-
6008219	APARELHO DE AR CONDICIONADO GE	-
6008222	MESA DE MADEIRA C/ 3 GAVETAS D	-
6008226	ESTANTE DE ACO C/ 8 PRATELEIRA	-
6008227	ESTANTE DE ACO C/ 8 PRATELEIRA	-
6008228	ESTANTE DE ACO C/ 8 PRATELEIRA	-
6008229	ESTANTE DE ACO C/ 8 PRATELEIRA	-
6008230	ESTANTE DE ACO C/ 8 PRATELEIRA	-
6008231	ESTANTE DE ACO C/ 8 PRATELEIRA	-
6008232	ESTANTE DE ACO C/ 8 PRATELEIRA	-
6008233	ESTANTE DE ACO C/ 8 PRATELEIRA	-
6008234	ESTANTE DE ACO C/ 8 PRATELEIRA	-
6008235	ESTANTE DE ACO C/ 8 PRATELEIRA	-
6008236	ESTANTE DE ACO C/ 8 PRATELEIRA	-
6008237	ESTANTE DE ACO C/ 8 PRATELEIRA	-
6008238	ESTANTE DE ACO C/ 8 PRATELEIRA	-

6008239	ESTANTE DE ACO C/ 8 PRATELEIRA	-
6008240	ESTANTE DE ACO C/ 8 PRATELEIRA	-
6008241	ESTANTE DE ACO C/10 PRATELEIAS	-
6008243	ESTANTE DE ACO C/ 9 PRATELEIRA	-
6008244	ESTACAO FIXA COMPACTA UNITEL M	-
6008355	MESA DE MADEIRA C/2 GAVETAS DI	-
6008359	MESA DE MADEIRA C/6 GAVETAS DI	-
6008360	MESA DE MADEIRA C/2 GAVETAS DI	-
6008361	ARQUIVO DE ACO C/ 4 GAVETAS TI	-
6008362	ARQUIVO DE ACO C/ 4 GAVETAS TI	-
6008363	MESA DE MADEIRA C/4 GAVETAS E	-
6008365	APARELHO DE AR CONDICIONADO GE	-
6008367	ARMARIO DE MADEIRA C/6 GAVETAS	-
6008597	ESTACAO FIXA COMPACTA UNITEL M	-
6008600	FREEZER PROSDOCIMO MOD MULTISH	-
6008603	FREEZER PROSDOCIMO MOD MULTISH	-
6008606	ARQUIVO DE ACO C/ 4 GAVETAS TI	-
6008607	FREEZER PROSDOCIMO MOD MULTISH	-
6008608	FREEZER CONSUL 320L	-
6008610	ESTACAO MOVEL (VIATURA 5450) C	-
6008611	FREEZER CONSUL 320L	-
6008614	ESTACAO FIXA COMPACTA UNITEL M	-
6008617	REFRIGERADOR PROSDOCIMO MOD. M	-
6008621	FREEZER CONSUL 320L	-
6008632	ESTACAO FIXA COMPACTA UNITEL M	-
6008634	MESA DE MADEIRA C/3 GAVETAS DI	-
6008635	MESA DE MADEIRA C/ 2 GAVETAS E	-
6008637	MESA AUXILIAR DE MADEIRA DIM.	-
6008639	ARQUIVO DE ACO C/ TAMPO E 4 GA	-
6008640	ARQUIVO DE ACO C/ TAMPO E 4 GA	-
6008641	MESA AUXILIAR DE MADEIRA C/ RO	-
6008642	APARELHO TELEFONICO DE MESA ST	-
6008643	MESA DE MADEIRA C/ 4 GAVETAS E	-
6008645	CADEIRA FIXA DE MADEIRA.	-
6008647	MESA DE MADEIRA DIM. 1,20 X 1,	-
6008649	MESA DE MADEIRA DIM. 0,55 X 0,	-
6008654	ARQUIVO DE ACO C/ 2 GAVETAS TI	-
6008656	MESA DE MADEIRA C/ 6 GAVETAS E	-
6008658	MESA DE MADEIRA DIM. 0,40 X 0,	-
6008659	APARELHO TELEFONICO DE MESA ER	-
6008663	ARMARIO DE MADEIRA C/ 4 PORTAS	-
6008665	REFRIGERADOR CONSUL MOD LUXO	-
6008668	MESA DE MADEIRA C/ 2 GAVETAS D	-
6008671	MESA DE MADEIRA C/ 4 GAVETAS E	-
6008674	APARELHO TELEFONICO DE MESA ER	-
6008690	ARQUIVO DE ACO C/ 4 GAVETAS TI	-
6008691	ARQUIVO DE ACO C/ 4 GAVETAS TI	-
6008692	MESA DE MADEIRA DIM 1,00X0,30	-
6008694	APARELHO TELEFONICO DE MESA ST	-
6008696	MESA DE MADEIRA C/ 4 GAVETAS E	-
6008698	MESA DE MADEIRA C/ 6 GAVETAS D	-
6008701	MESA DE MADEIRA C/ 3 GAVETAS E	-
6008703	ARMARIO DE MADEIRA C/ 2 PORTAS	-
6001360	MESA DE MADEIRA REVEST. EM LAM	-
6001362	MESA DE MADEIRA REVEST. EM LAM	-
6001363	ARQUIVO DE ACO C/ 4 GAVETAS TI	-
6001365	MESA DE MADEIRA C/ 4 GAVETAS D	-
6001366	APARELHO TELEFONICO DE MESA EQ	-
6001368	ESTACAO FIXA COMPACTA UNITEL M	-
6001371	ARMARIO DE MADEIRA C/ 10 PORTA	-
6001372	ARMARIO DE MADEIRA C/ 10 PORTA	-
6001373	ARMARIO DE MADEIRA C/ 3 PORTAS	-
6001374	ARMARIO DE MADEIRA C/ 3 PORTAS	-

6002431	MESA DE MADEIRA C/2 BANCOS ACO	-
6002452	MESA DE ACO INOX DIM 2,60 X 0,	-
6002453	MESA DE ACO INOX DIM 2,10 X 0,	-
6002454	MESA DE MADEIRA DIM 1,50 X 0,9	-
6002455	CALDEIRAO A GAS P/ 100 LTS.	-
6002457	CALDEIRAO A GAS P/ 100 LTS.	-
6002459	CALDEIRAO A GAS P/ 100 LTS.	-
6002463	CALDEIRAO A GAS P/ 100 LTS.	-
6002464	CALDEIRAO A GAS P/ 150 LTS	-
6002465	CALDEIRAO A GAS P/ 150 LTS	-
6002466	CALDEIRAO A GAS P/ 100 LTS.	-
6002467	CALDEIRAO A GAS P/ 100 LTS.	-
6002475	MESA DE MADEIRA C/ ESTRUT.PINT	-
6002476	BALCAO TERMICO EM ACO INOX DIM	-
6002477	MESA DE MADEIRA C/ ESTRUT.PINT	-
6002478	MESA EM ACO INOX DIM 1,90 X 0,	-
6002479	MESA DE MADEIRA C/ ESTRUT.PINT	-
6002485	MESA DE MADEIRA C/ ESTRUT.PINT	-
6002486	BALCAO TERMICO DIM 3,20 X 0,75	-
6002487	MESA DE MADEIRA REVEST.EM LAMI	-
6002488	MESA DE MADEIRA REVEST.EM LAMI	-
6002489	MESA DE MADEIRA REVEST.EM LAMI	-
6002490	MESA DE MADEIRA REVEST.EM LAMI	-
6002491	MESA DE MADEIRA REVEST.EM LAMI	-
6002492	MESA DE MADEIRA REVEST.EM LAMI	-
6002493	MESA DE MADEIRA REVEST.EM LAMI	-
6002494	MESA DE MADEIRA REVEST.EM LAMI	-
6002495	MESA DE MADEIRA REVEST.EM LAMI	-
6002496	MESA DE MADEIRA REVEST.EM LAMI	-
6002497	MESA DE MADEIRA REVEST.EM LAMI	-
6002498	MESA DE MADEIRA REVEST.EM LAMI	-
6002499	MESA DE MADEIRA REVEST.EM LAMI	-
6002500	MESA DE MADEIRA REVEST.EM LAMI	-
6002501	MESA DE MADEIRA REVEST.EM LAMI	-
6002502	MESA DE MADEIRA REVEST.EM LAMI	-
6002503	MESA DE MADEIRA REVEST.EM LAMI	-
6002504	MESA DE MADEIRA REVEST.EM LAMI	-
6002505	MESA DE MADEIRA REVEST.EM LAMI	-
6002506	MESA DE MADEIRA REVEST.EM LAMI	-
6002507	MESA DE MADEIRA REVEST.EM LAMI	-
6002508	MESA DE MADEIRA C/ ESTRUT.PINT	-
6002510	MESA DE ACO C/ TAMPO REVEST.EM	-
6002518	APARELHO TELEFONICO DE MESA MU	-
6002520	MESA DE MADEIRA C/ 2 GAVETAS E	-
6002521	APARELHO TELEFONICO DE MESA MU	-
6002523	MESA DE MADEIRA C/ 6 GAVETAS D	-
6002527	ARMARIO DE MADEIRA C/ 2 PORTAS	-
6002528	MESA DE MADEIRA C/ 2 GAVETAS E	-
6002530	APARELHO DE AR CONDICIONADO GE	-
6002531	ARQUIVO DE ACO C/ 4 GAVETAS TI	-
6002532	MESA AUXILIAR DE MADEIRA DIM 0	-
6002533	APARELHO TELEFONICO DE MESA MU	-
6002534	MESA DE MADEIRA C/ 3 GAVETAS E	-
6002536	ESTANTE DE ACO C/ 4 PRATELEIRA	-
6002537	FREEZER C/ 4 TAMPAS	-
6002538	MESA AUXILIAR DE MADEIRA DIM 0	-
6002540	MESA DE MADEIRA C/ ESTRUT.PINT	-
6002541	MESA DE MADEIRA C/ ESTRUT.PINT	-
6002542	MESA DE MADEIRA C/ ESTRUT.PINT	-
6002543	MESA DE ACO INOX DIM 1,80 X 0,	-
6002544	MESA DE ACO INOX DIM 1,80 X 0,	-
6002545	MESA DE ACO INOX DIM 1,80 X 0,	-
6002546	MESA DE ACO INOX DIM 1,80 X 0,	-

6002547	BALCAO TERMICO EM ACO INOX DIM	-
6002548	MESA DE MADEIRA C/ ESTRUT.PINT	-
6002549	BALCAO TERMICO EM ACO INOX DIM	-
6002550	FREEZER HORIZONTAL C/ 4 TAMPAS	-
6002551	MESA DE MADEIRA C/ ESTRUT.PINT	-
6002552	MESA DE ACO INOX DIM 1,60 X 0,	-
6002553	MESA DE ACO INOX DIM 1,60 X 0,	-
6002554	MESA DE ACO INOX DIM 1,60 X 0,	-
6002555	MESA DE MADEIRA REVEST.EM LAMI	-
6002561	MESA DE MADEIRA REVEST.EM LAMI	-
6002562	MESA DE MADEIRA REVEST.EM LAMI	-
6002563	MESA DE MADEIRA REVEST.EM LAMI	-
6002564	MESA DE MADEIRA REVEST.EM LAMI	-
6002565	MESA DE MADEIRA REVEST.EM LAMI	-
6002566	MESA DE MADEIRA REVEST.EM LAMI	-
6002567	MESA DE MADEIRA REVEST.EM LAMI	-
6002568	MESA DE MADEIRA REVEST.EM LAMI	-
6002569	MESA DE MADEIRA REVEST.EM LAMI	-
6002570	MESA DE MADEIRA REVEST.EM LAMI	-
6002571	MESA DE MADEIRA REVEST.EM LAMI	-
6002572	MESA DE MADEIRA REVEST.EM LAMI	-
6002573	MESA DE MADEIRA REVEST.EM LAMI	-
6002574	MESA DE MADEIRA REVEST.EM LAMI	-
6002575	MESA DE MADEIRA REVEST.EM LAMI	-
6002576	MESA DE MADEIRA REVEST.EM LAMI	-
6002577	MESA DE MADEIRA REVEST.EM LAMI	-
6002578	MESA DE MADEIRA REVEST.EM LAMI	-
6002579	MESA DE MADEIRA REVEST.EM LAMI	-
6002580	MESA DE MADEIRA REVEST.EM LAMI	-
6002581	MESA DE MADEIRA REVEST.EM LAMI	-
6002582	MESA DE MADEIRA REVEST.EM LAMI	-
6002583	MESA DE MADEIRA REVEST.EM LAMI	-
6002584	MESA DE MADEIRA REVEST.EM LAMI	-
6002585	MESA DE MADEIRA REVEST.EM LAMI	-
6002586	MESA DE MADEIRA REVEST.EM LAMI	-
6002587	MESA DE MADEIRA REVEST.EM LAMI	-
6002588	MESA DE MADEIRA REVEST.EM LAMI	-
6002589	MESA DE MADEIRA REVEST.EM LAMI	-
6002590	MESA DE MADEIRA REVEST.EM LAMI	-
6002591	MESA DE MADEIRA REVEST.EM LAMI	-
6002592	MESA DE MADEIRA REVEST.EM LAMI	-
6002593	MESA DE MADEIRA REVEST.EM LAMI	-
6002594	MESA DE MADEIRA REVEST.EM LAMI	-
6002595	MESA DE MADEIRA REVEST.EM LAMI	-
6002596	MESA EM ACO INOX DIM 2,00 X 0,	-
6002597	MESA DE MADEIRA REVEST.EM LAMI	-
6002598	MESA DE MADEIRA REVEST.EM LAMI	-
6002599	MESA DE MADEIRA REVEST.EM LAMI	-
6002602	MESA DE MADEIRA C/ 3 GAVETAS D	-
6002603	MESA DE MADEIRA REVEST.EM LAMI	-
6002604	MESA DE MADEIRA REVEST.EM LAMI	-
6002605	MESA DE MADEIRA REVEST.EM LAMI	-
6002606	MESA DE MADEIRA REVEST.EM LAMI	-
6002607	MESA DE MADEIRA REVEST.EM LAMI	-
6002608	MESA DE MADEIRA REVEST.EM LAMI	-
6002609	MESA DE MADEIRA REVEST.EM LAMI	-
6002610	MESA DE MADEIRA REVEST.EM LAMI	-
6002611	MESA DE MADEIRA REVEST.EM LAMI	-
6002612	MESA DE MADEIRA REVEST.EM LAMI	-
6002613	MESA DE MADEIRA REVEST.EM LAMI	-
6002614	MESA DE MADEIRA REVEST.EM LAMI	-
6002615	MESA DE MADEIRA REVEST.EM LAMI	-
6002616	MESA DE MADEIRA REVEST.EM LAMI	-

6002617	MESA DE MADEIRA REVEST.EM LAMI	-
6002618	ARQUIVO DE ACO C/ 4 GAVETAS TI	-
6002620	APARELHO TELEFONICO DE MESA MU	-
6002622	MESA DE MADEIRA C/ 3 GAVETAS E	-
6002626	REGISTRADORA SWEDA MOD.2512/10	-
6002627	BALANCA DIGITAL FILIZOLA MOD.B	-
6002631	GELADEIRA INDL EM ACO INOX C/	-
6002634	BALCAO FRIO P/ CARNES C/ 8 POR	-
6002635	CONJUNTO DE 19 CARROS SUPERMER	-
6002641	ESTANTE DE ACO C/ 16 PRATELEIR	-
6002642	GONDOLA DE ACO C/ 40 PRATELEI	-
6002643	GONDOLA DE ACO C/ 40 PRATELEI	-
6002644	GONDOLA DE ACO C/ 40 PRATELEI	-
6002645	GONDOLA DE ACO C/ 40 PRATELEI	-
6002646	FREEZER EXPOSITOR ELETROFRIO	-
6002647	FREEZER EXPOSITOR ELETROFRIO	-
6002650	GONDOLA DE ACO C/ 25 PRATELEIR	-
6002651	CONJUNTO DE 56 CESTOS TIPO SUP	-
6002654	CAIXA REGISTRADORA SWEDA MOD.2	-
6002655	CAIXA REGISTRADORA SWEDA MOD.2	-
6002658	MESA DE MADEIRA REVEST.EM LAMI	-
6002800	ARQUIVO DE ACO C/ 4 GAVETAS TI	-
6003002	MESA DE MADEIRA C/ 1 GAVETA E	-
6003003	MESA DE MADEIRA C/ 6 GAVETAS D	-
6003004	MESA DE MADEIRA DIM 2,00 X 0,9	-
6003005	ARQUIVO DE ACO C/ 4 GAVETAS TI	-
6003008	MESA DE MADEIRA C/ 3 GAVETAS E	-
6003009	MESA DE MADEIRA C/ 6 GAVETAS D	-
6003011	MESA DE MADEIRA REVEST.EM LAMI	-
6003012	MESA DE MADEIRA REVEST. EM CER	-
6003013	MESA DE MADEIRA C/ 2 GAVETAS D	-
6003014	MESA E MADEIRA C/ 6 GAVETAS E	-
6003015	MESA DE MADEIRA C/ 4 GAVETAS D	-
6003016	MESA DE MADEIRA C/ 4 GAVETAS D	-
6003017	MESA DE MADEIRA C/ 4 GAVETAS D	-
6003018	ARQUIVO DE ACO C/ 4 GAVETAS TI	-
6003019	ARQUIVO DE ACO C/ 4 GAVETAS TI	-
6003020	ARQUIVO DE ACO C/ 4 GAVETAS TI	-
6003021	ARQUIVO DE ACO C/ 4 GAVETAS TI	-
6003022	ARQUIVO DE ACO C/ 4 GAVETAS TI	-
6003023	ARQUIVO DE ACO C/ 4 GAVETAS TI	-
6003024	ARQUIVO DE ACO C/ 4 GAVETAS TI	-
6003025	ARQUIVO DE ACO C/ 4 GAVETAS TI	-
6003027	ARQUIVO DE ACO C/ 4 GAVETAS TI	-
6003028	ARQUIVO DE ACO C/ 4 GAVETAS TI	-
6004768	APARELHO TELEFONICO DE MESA ER	-
6004773	MESA AUXILIAR DE MADEIRA DIM 0	-
6004774	MESA AUXILIAR DE MADEIRA C/ ES	-
6004775	MESA AUXILIAR DE MADEIRA C/ TA	-
6005307	MESA DE MADEIRA REVEST EM LAMI	-
6005309	MESA DE MADEIRA C/ 6 GAVETAS D	-
6005310	MESA DE MADEIRA C/ 3 GAVETAS D	-
6005311	APARELHO TELEFONICO DE MESA ER	-
6005328	BALCAO FRIGORIFICO TIPO MOSTRU	-
6005332	BALCAO FRIGORIFICO TIPO MOSTRU	-
6005333	BALCAO FRIGORIFICO TIPO MOSTRU	-
6005334	BALCAO FRIGORIFICO TIPO MOSTRU	-
6005335	ESTANTE DE ACO C/ 5 PRATELEIRA	-
6005336	ESTANTE DE ACO C/ 5 PRATELEIRA	-
6005337	ESTANTE DE ACO C/ 5 PRATELEIRA	-
6005338	ESTANTE DE ACO C/ 5 PRATELEIRA	-
6005339	ESTANTE DE ACO C/ 5 PRATELEIRA	-
6005340	ESTANTE DE ACO C/ 5 PRATELEIRA	-

6005341	ESTANTE DE ACO C/ 5 PRATELEIRA	-
6005342	ESTANTE DE ACO C/ 5 PRATELEIRA	-
6005343	ESTANTE DE ACO C/ 5 PRATELEIRA	-
6005344	ESTANTE DE ACO C/ 5 PRATELEIRA	-
6005346	ESTANTE DE ACO C/ 5 PRATELEIRA	-
6005347	ESTANTE DE ACO C/ 5 PRATELEIRA	-
6005348	ESTANTE DE ACO C/ 5 PRATELEIRA	-
6005349	ESTANTE DE ACO C/ 5 PRATELEIRA	-
6005350	ESTANTE DE ACO C/ 5 PRATELEIRA	-
6005358	CAIXA REGISTRADORA SWEDA MOD 2	-
6005363	CAIXA REGISTRADORA SWEDA MOD 2	-
6005365	CAIXA REGISTRADORA SWEDA MOD 2	-
6005367	CAIXA REGISTRADORA SWEDA MOD 2	-
6005369	CAIXA REGISTRADORA SWEDA MOD 2	-
6005371	CAIXA REGISTRADORA SWEDA MOD 2	-
6005373	CAIXA REGISTRADORA SWEDA MOD 2	-
6005375	CAIXA REGISTRADORA SWEDA MOD 2	-
6005377	CAIXA REGISTRADORA SWEDA MOD 2	-
6005391	ESTANTE DE ACO C/ 6 PRATELEIRA	-
6005395	APARELHO TELEFONICO DE MESA SI	-
6005397	APARELHO TELEFONICO DE MESA ER	-
6005398	MESA DE MADEIRA C/ 6 GAVETAS D	-
6005401	ARQUIVO DE ACO C/ 4 GAVETAS TI	-
6005403	ARQUIVO DE ACO C/ 4 GAVETAS TI	-
6005404	ARQUIVO DE ACO C/ 4 GAVETAS TI	-
6005405	MESA DE MADEIRA REVEST EM LAMI	-
6005406	ARMARIO DE MADEIRA C/ 2 PORTAS	-
6005408	MESA DE MADEIRA C/ 6 GAVETAS D	-
6005410	APARELHO TELEFONICO DE MESA ER	-
6005412	MESA DE MADEIRA C/ 5 GAVETAS D	-
6005415	MESA DE MADEIRA P/ MICRO	-
6005418	MESA DE MADEIRA P/ IMPRESSORA	-
6005422	ARQUIVO DE ACO C/ 4 GAVETAS TI	-
6005423	ARQUIVO DE ACO C/ 4 GAVETAS TI	-
6005424	ARQUIVO DE ACO C/ 4 GAVETAS TI	-
6005426	MESA DE MADEIRA C/ 3 GAVETAS E	-
6005429	MESA DE MADEIRA C/ 6 GAVETAS D	-
6005430	MESA DE MADEIRA C/ 6 GAVETAS D	-
6005434	APARELHO TELEFONICO DE MESA ER	-
6005438	MESA DE MADEIRA C/ 3 GAVETAS E	-
6005444	MESA DE MADEIRA P/ MICRO	-
6005445	ESTANTE DE MADEIRA C/ 2 PORTAS	-
6005447	MESA DE MADEIRA C/ 4 GAVETAS D	-
6005451	MESA AUXILIAR DE MADEIRA C/ ES	-
6005453	MESA DE MADEIRA C/ ESTRUT CROM	-
6005456	ESTANTE DE MADEIRA C/ 6 DIVISO	-
6005459	MESA DE MADEIRA C/ 6 GAVETAS E	-
6005460	ARMARIO DE MADEIRA C/ 2 PORTAS	-
6005461	ARQUIVO DE ACO C/ 4 GAVETAS TI	-
6005462	ARQUIVO DE ACO C/ 4 GAVETAS TI	-
6005464	MESA DE MADEIRA DIM 0,50X0,40	-
6005465	APARELHO TELEFONICO DE MESA SI	-
6005466	MESA DE MADEIRA C/ 6 GAVETAS D	-
6005469	MESA DE MADEIRA C/ 6 GAVETAS E	-
6005487	CONJUNTO DE 82 CESTOS TIPO SUP	-
6005488	CONJUNTO DE 85 CARROS SUPERMER	-
6005520	ARQUIVO DE ACO C/ 4 GAVETAS TI	-
6005521	ARQUIVO DE ACO C/ 4 GAVETAS TI	-
6005522	ARQUIVO DE ACO C/ 4 GAVETAS TI	-
6005523	ESTANTE DE MADEIRA REVEST.EM L	-
6005525	ESTANTE DE MADEIRA C/ 9 DIVISO	-
6005526	ARMARIO DE ACO C/ 2 PORTAS DIM	-
6005528	MESA DE MADEIRA C/ 4 GAVETAS E	-

6005530	MESA DE MADEIRA C/ 6 GAVETAS E	-
6005532	MESA DE MADEIRA C/ 4 GAVETAS E	-
6005536	MESA DE MADEIRA C/ ESTRUT. CRO	-
6005538	MESA DE MADEIRA C/ 6 GAVETAS E	-
6005540	APARELHO TELEFONICO DE MESA ER	-
6005542	LOUSA MAGICA DIM. 2,00 X 1,20M	-
6005544	MESA DE MADEIRA C/ 6 GAVETAS E	-
6005545	APARELHO TELEFONICO DE MESA SI	-
6005549	ARMARIO DE MADEIRA C/ 1 PORTA	-
6005553	MESA DE MADEIRA REVEST. EM LAM	-
6005554	MESA DE MADEIRA REVEST. EM LAM	-
6005555	MESA DE MADEIRA REVEST. EM LAM	-
6005556	MESA DE MADEIRA REVEST. EM LAM	-
6005557	MESA DE MADEIRA REVEST. EM LAM	-
6005558	MESA DE MADEIRA REVEST. EM LAM	-
6005559	MESA DE MADEIRA REVEST. EM LAM	-
6005560	MESA DE MADEIRA REVEST. EM LAM	-
6005561	MESA DE MADEIRA REVEST. EM LAM	-
6005562	MESA DE MADEIRA REVEST. EM LAM	-
6005563	MESA DE MADEIRA REVEST. EM LAM	-
6005564	MESA DE MADEIRA REVEST. EM LAM	-
6005565	MESA DE MADEIRA REVEST. EM LAM	-
6005566	MESA DE MADEIRA REVEST. EM LAM	-
6005567	MESA DE MADEIRA REVEST. EM LAM	-
6005568	MESA DE MADEIRA REVEST. EM LAM	-
6005569	MESA DE MADEIRA REVEST. EM LAM	-
6005570	MESA DE MADEIRA REVEST. EM LAM	-
6005571	MESA DE MADEIRA REVEST. EM LAM	-
6005572	MESA DE MADEIRA REVEST. EM LAM	-
6005573	MESA DE MADEIRA REVEST. EM LAM	-
6005574	MESA DE MADEIRA REVEST. EM LAM	-
6005575	MESA DE MADEIRA REVEST. EM LAM	-
6005576	MESA DE MADEIRA REVEST. EM LAM	-
6005577	MESA DE MADEIRA REVEST. EM LAM	-
6005580	MESA DE MADEIRA REVEST. EM LAM	-
6005581	MESA DE MADEIRA REVEST. EM LAM	-
6005582	MESA PLASTICA C/ ESTRUT PINTAD	-
6005592	MESA DE ACO INOX DUN, 2,00 X 0	-
6005593	LAVADOURA DE BANDEIJAS BONNET	-
6005749	BATEDEIRA INDL BONNET	-
6005754	REFRIGERADOR PROSDOCIMO TIPO F	-
6005755	MESA DE ACO INOX DIM. 1,70 X 0	-
6005756	ESTANTE DE ACO C/ 3 PRATELEIRA	-
6005757	ESTANTE DE ACO C/ 4 PRATELEIRA	-
6005758	CALDEIRAO A VAPOR CAPAC. 100 L	-
6005759	CALDEIRAO A VAPOR CAPAC. 100 L	-
6005760	CALDEIRAO A VAPOR CAPAC. 100 L	-
6005761	CALDEIRAO A VAPOR CAPAC/ 150 L	-
6005762	CALDEIRAO A VAPOR CAPAC 150 LT	-
6005763	CALDEIRAO A VAPOR CAPAC. 100 L	-
6005764	CALDEIRAO A VAPOR CAPAC. 100 L	-
6005769	MESA DE ACO INOX DIM. 1,00 X 0	-
6005773	MESA DE ACO INOX DIM. 3,50 X 1	-
6005785	FREEZER HORIZONTAL METAL FRIO	-
6005786	FREEZER HORIZONTAL METAL FRIO	-
6005792	MESA DE MADEIRA REVEST. EM LAM	-
6005793	MESA DE MADEIRA REVEST. EM LAM	-
6005794	MESA DE MADEIRA REVEST. EM LAM	-
6005795	MESA DE MADEIRA REVEST. EM LAM	-
6005796	MESA DE MADEIRA REVEST. EM LAM	-
6005797	MESA DE MADEIRA REVEST. EM LAM	-
6005798	MESA DE MADEIRA REVEST. EM LAM	-
6005799	MESA DE MADEIRA REVEST. EM LAM	-

6005800	MESA DE MADEIRA REVEST. EM LAM
6005801	MESA DE MADEIRA REVEST. EM LAM
6005802	MESA DE MADEIRA REVEST. EM LAM
6005803	MESA DE MADEIRA REVEST. EM LAM
6005804	MESA DE MADEIRA REVEST. EM LAM
6005805	MESA DE MADEIRA REVEST. EM LAM
6005806	MESA DE MADEIRA REVEST. EM LAM
6005807	MESA DE MADEIRA REVEST. EM LAM
6005808	MESA DE MADEIRA REVEST. EM LAM
6005809	MESA DE MADEIRA REVEST. EM LAM
6005810	MESA DE MADEIRA REVEST. EM LAM
6005811	MESA DE MADEIRA REVEST. EM LAM
6005812	MESA DE MADEIRA REVEST. EM LAM
6005813	MESA DE MADEIRA REVEST. EM LAM
6005814	MESA DE MADEIRA REVEST. EM LAMI
6005815	MESA DE MADEIRA REVEST. EM LAMI
6005816	MESA DE MADEIRA REVEST. EM LAMI
6005817	MESA DE MADEIRA REVEST. EM LAMI
6005818	MESA DE MADEIRA REVEST. EM LAM
6005819	MESA DE MADEIRA REVEST. EM LAMI
6005820	MESA DE MADEIRA REVEST. EM LAM
6005821	MESA DE PLASTICO C/ ESTRUT. PIN
6005822	MESA DE PLASTICO C/ ESTRUT. PI
6005823	LAVADOURA DE BANDEIJAS BONNET
6005837	APARELHO TELEFONICO DE MESA SI
6005844	MESA DE MADEIRA C/2 GAVETAS DI
6005846	ESTANTE DE ACO C/3 PRATELEIRAS
6005847	APARELHO TELEFONICO DE MESA ER
6005848	MESA DE MADEIRA REVEST. EM LAM
6005851	ARMARIO DE MADEIRA C/2 PORTAS
6005853	ARQUIVO DE ACO C/ 2 GAVETAS TI
6005854	MESA AUXILIAR DE MADEIRA REVES
6007341	APARELHO TELEFONICO DE MESA GT
6007342	ESTANTE DE MADEIRA C/9 DIVISOE
6007344	APARELHO TELEFONICO DE MESA MU
6007352	ESTANTE DE MADEIRA C/ 9 DIVISO
6007353	ARMARIO DE MADEIRA C/4 GAVETAS
6007355	ARMARIO DE MADEIRA C/2 DIVISOE
6007363	ESTANTE DE MADEIRA C/2 PRATELE
6007365	MESA DE MADEIRA C/3 GAVETAS E
6007366	ARMARIO DE MADEIRA C/2 PORTAS
6007370	ESTANTE DE MADEIRA C/2 PRATELE
6007371	ARMARIO DE MADEIRA C/2 PORTAS
6007375	MESA DE MADEIRA C/2 GAVETAS DI
6007378	ESTANTE DE MADEIRA C/10 DIVISO
6007381	ARMARIO DE MADEIRA C/2 PORTAS
6007383	MESA DE MADEIRA C/1 GAVETA DIM
6007387	ESTANTE DE MADEIRA C/3 PORTAS
6007389	ARMARIO DE MADEIRA C/2 PORTAS
6007391	MESA DE MADEIRA DIM. 0,60X0,55
6007392	APARELHO TELEFONICO DE MESA MU
6007393	ESTANTE DE MADEIRA C/2 PRATELE
6007396	MESA DE MADEIRA DIM. 1,00X0,50
6007403	ARMARIO DE MADEIRA C/2 PORTAS
6007404	MESA DE MADEIRA DIM. 0,60X0,50
6007405	ESTANTE DE MADEIRA C/2 PORTAS
6007412	ESTANTE DE MADEIRA C/2 PRATELE
6007415	MESA DE MADEIRA DIM. 0,50X0,35
6007416	MESA DE MADEIRA DIM. 0,50X0,35
6007418	ARMARIO DE MADEIRA C/2 PORTAS
6007420	APARELHO TELEFONICO DE MESA ER
6007423	MESA DE MADEIRA DIM. 0,55X0,40
6007425	ARMARIO DE MADEIRA C/2 PORTAS

6007426	ARMARIO DE MADEIRA C/2 PORTAS
6007431	ARMARIO DE MADEIRA C/2 PORTAS
6007437	MESA DE MADEIRA C/1 GAVETA E E
6007438	ESTANTE DE MADEIRA C/1 PRATELE
6007441	APARELHO TELEFONICO DE MESA MU
6007442	ESTANTE DE MADEIRA C/10 DIVISO
6007444	MESA DE MADEIRA C/3 PORTAS E 3
6007446	APARELHO TELEFONICO DE MESA MU
6007687	MESA DE MADEIRA DIM 1.20 X 0.5
6007689	MESA DE MADEIRA DIM 1.20 X 0.5
6007690	MESA DE MADEIRA DIM 1.20 X 0.5
6007706	MESA DE MADEIRA DIM 1.50 X 0.6
6007707	MESA DE MADEIRA DIM 1.50 X 0.6
6007708	MESA DE MADEIRA C/ 3 GAVETAS E
6007712	MESA DE MADEIRA C/ 3 GAVETAS E
6007713	ARMARIO DE MADEIRA C/ 6 PORTAS
6007714	MESA DE MADEIRA C/ 4 DIVISOES
6007715	REFRIGERADOR PROSDOCIMO MOD. 3
6007716	ESTANTE DE MADEIRA C/3 PRATELE
6007718	ARMARIO DE MADEIRA C/2 PORTAS
6007719	ESTANTE DE MADEIRA C/3 PRATELE
6007720	REFRIGERADOR TIPO FRIGOBAR CON
6007722	ARMARIO DE MADEIRA C/2 PORTAS
6007727	ESTANTE DE MADEIRA C/3 PRATELE
6007730	ARMARIO DE MADEIRA C/2 PORTAS
6007734	ESTANTE DE MADEIRA C/3 PRATELE
6007735	ARMARIO DE MADEIRA C/2 PORTAS
6007740	ARQUIVO DE ACO C/ 4 GAVETAS TI
6007741	ARQUIVO DE ACO C/ 4 GAVETAS TI
6007742	ARQUIVO DE ACO C/ 4 GAVETAS TI
6007743	ARQUIVO DE ACO C/ 4 GAVETAS TI
6007744	ARQUIVO DE ACO C/ 4 GAVETAS TI
6007745	ARQUIVO DE ACO C/ 4 GAVETAS TI
6007746	ARQUIVO DE ACO C/ 4 GAVETAS TI
6007747	MESA DE MADEIRA C/ 1 GAVETA RE
6007748	APARELHO TELEFONICO DE MESA TI
6007749	MESA DE MADEIRA C/ 6 GAVETAS E
6007752	MESA AUXILIAR DE MADEIRA C/ ES
6007753	ARQUIVO DE ACO C/ 3 GAVETAS TI
6007754	ARQUIVO DE ACO C/ 4 GAVETAS TI
6007755	ARQUIVO DE ACO C/ 4 GAVETAS TI
6007756	MESA DE MADEIRA C/ 2 GAVETAS D
6007757	MESA DE MADEIRA P/ IMPRESSORA
6007759	MESA DE MADEIRA P/ MICROCOMPUT
6007762	MESA DE MADEIRA P/ IMPRESSORA
6007769	ARQUIVO DE ACO C/ TAMPO E 4 GA
6007770	ESTACAO FIXA COMPACTA UNITEL M
6007771	MESA DE MADEIRA REVEST. EM LAM
6007773	MESA DE MADEIRA C/ 3 GAVETAS E
6007775	APARELHO TELEFONICO DE MESA TI
6007776	MESA AUXILIAR DE MADEIRA REVES
6007779	MESA DE MADEIRA REVEST EM LAMI
6007783	MESA DE MADEIRA DIM 0,60X0,50
6007784	APARELHO TELEFONICO DE MESA TI
6007785	MESA AUXILIAR DE MADEIRA REVES
6007786	ARQUIVO DE ACO C/ TAMPO E 4 GA
6007787	ARQUIVO DE ACO C/ TAMPO E 4 GA
6007788	APARELHO TELEFONICO DE MESA MU
6007791	MESA DE MADEIRA C/ 3 GAVETAS E
6007794	MESA AUXILIAR DE MADEIRA DIM 0
6007796	MESA DE MADEIRA C/ 6 GAVETAS E
6007798	ARMARIO DE MADEIRA C/ 2 PORTAS
6007800	APARELHO TELEFONICO DE MESA TI

6007801	MESA AUXILIAR DE MADEIRA C/ RO	-
6007803	ARMARIO DE MADEIRA C/ 2 PORTAS	-
6007804	ARMARIO DE MADEIRA C/ 2 PORTAS	-
6007807	MESA DE MADEIRA C/ RODIZIOS E	-
6007808	ESTANTE DE MADEIRA REVEST EM J	-
6007809	ARQUIVO DE ACO C/ TAMPO E 4 GA	-
6007810	ESTANTE DE MADEIRA C/ 3 PRATEL	-
6007811	APARELHO TELEFONICO DE MESA TI	-
6007812	MESA DE MADEIRA REVEST EM LAMI	-
6007813	MESA DE MADEIRA REVEST EM JACA	-
6007816	MESA DE MADEIRA C/ 3 GAVETAS E	-
6007820	ARQUIVO DE ACO C/ 4 GAVETAS TI	-
6007822	ARQUIVO DE ACO C/ 4 GAVETAS TI	-
6007823	ARQUIVO DE ACO C/ 4 GAVETAS TI	-
6007824	ARMARIO DE MADEIRA C/ 3 PORTAS	-
6007825	MESA DE MADEIRA C/ 6 GAVETAS E	-
6007827	APARELHO TELEFONICO DE MESA TI	-
6007828	MESA AUXILIAR DE MADEIRA C/ RO	-
6007830	ARQUIVO DE ACO C/ 4 GAVETAS TI	-
6007833	ARQUIVO DE ACO C/ TAMPO E 4 GA	-
6007835	ARQUIVO DE ACO C/TAMPO E 4 GAV	-
6007836	ARQUIVO DE ACO C/TAMPO E 4 GAV	-
6007843	ARMARIO DE MADEIRA C/3 PORTAS	-
6007844	MESA DE MADEIRA REVEST EM JACA	-
6007847	APARELHO TELEFONICO DE MESA TI	-
6007849	MESA AUXILIAR DE MADEIRA REVES	-
6007850	ESTANTE DE MADEIRA C/2 PORTAS	-
6007851	LOUZA MAGICA DIM 1,50X0,90M.	-
6007852	MESA AUXILIAR DE MADEIRA REVES	-
6007854	ARMARIO DE MADEIRA C/1 PORTA D	-
6007855	APARELHO TELEFONICO DE MESA MU	-
6007857	MESA AUXILIAR DE MADEIRA REVES	-
6007859	MESA DE MADEIRA REVEST EM JACA	-
6007860	APARELHO TELEFONICO DE MESA TI	-
6007863	ARQUIVO DE ACO C/TAMPO E 4 GAV	-
6007864	MESA AUXILIAR DE MADEIRA REVES	-
6007865	ARMARIO DE MADEIRA C/4 PORTAS	-
6007869	MESA DE MADEIRA C/6 GAVETAS E	-
6007873	ARQUIVO DE ACO C/ 4 GAVETAS TI	-
6007874	ARQUIVO DE ACO C/ 4 GAVETAS TI	-
6007878	MESA DE MADEIRA REVEST EM LAMI	-
6007885	APARELHO TELEFONICO DE MESA TI	-
6007886	MESA DE MADEIRA DIM 0,55X0,40	-
6007889	ARMARIO DE MADEIRA C/ 1 GAVETA	-
6007896	ARMARIO DE ACO C/ 2 PORTAS DIM	-
6007898	ARQUIVO DE ACO C/ 2 GAVETAS TI	-
6007899	ARQUIVO DE ACO C/ 4 GAVETAS TI	-
6007900	ARQUIVO DE ACO C/ 4 GAVETAS TI	-
6007901	ARQUIVO DE ACO C/ 4 GAVETAS TI	-
6007902	ARQUIVO DE ACO C/ 4 GAVETAS TI	-
6007904	APARELHO TELEFONICO DE MESA TI	-
6007905	MESA AUXILIAR DE MADEIRA REVES	-
6007907	MESA DE MADEIRA C/ 3 GAVETAS E	-
6007908	CADEIRA GIRATORIA C/ RODIZIOS	-
6007910	MESA DE MADEIRA C/ 4 GAVETAS E	-
6007911	MESA DE MADEIRA C/ 6 GAVETAS E	-
6007913	ARMARIO DE ACO C/ 2 PORTAS DIM	-
6007914	ARQUIVO DE ACO C/ 4 GAVETAS TI	-
6007915	ARQUIVO DE ACO C/ 4 GAVETAS TI	-
6007918	ARQUIVO DE ACO C/ TAMPO E 4 GA	-
6007919	ARQUIVO DE ACO C/ TAMPO E 4 GA	-
6007921	COPIADORA HELIOGRAFICA OCE MOD	-
6007922	MESA DE MADEIRA DIM 1,90X0,90	-

6007923	MESA DE MADEIRA REVEST EM LAMI	-
6007952	ARQUIVO DE ACO C/ TAMPO E 4 GA	-
6007954	MESA DE MADEIRA DIM 1,80 X 0,9	-
6007959	ESTANTE DE MADEIRA C/ 4 PORTAS	-
6007963	MESA DE MADEIRA C/ 6 GAVETAS E	-
6007965	APARELHO TELEFONICO DE MESA TI	-
6007966	MESA DE MADEIRA REVEST.EM LAMI	-
6007969	MESA DE MADEIRA DIM 1,30X0,80	-
6007971	MESA DE MADEIRA DIM 1,90X1,00	-
6007972	MESA DE MADEIRA C/ 3 PORTAS DI	-
6007973	MESA DE MADEIRA C/ 6 GAVETAS E	-
6007977	REFRIGERADOR CONSUL MOD LUXO	-
6007984	MESA DE MADEIRA C/ ESTRUT CROM	-
6007999	ARQUIVO DE ACO C/ 4 GAVETAS TI	-
6008000	MESA DE MADEIRA C/ 4 GAVETAS E	-
6008006	FREEZER PROSDOCIMO C/ 4 TAMPAS	-
6008009	FREEZER EXPOSITOR DIM 3,50X1,0	-
6008010	ESTANTE DE MADEIRA C/ 10 PRATE	-
6008011	ESTANTE DE MADEIRA C/ 10 PRATE	-
6008012	ESTANTE DE MADEIRA C/ 10 PRATE	-
6008013	ESTANTE DE MADEIRA C/ 10 PRATE	-
6008014	ESTANTE DE MADEIRA C/ 10 PRATE	-
6008015	ESTANTE DE MADEIRA C/ 10 PRATE	-
6008016	ESTANTE DE MADEIRA C/ 10 PRATE	-
6008018	ESTANTE DE MADEIRA C/ 10 PRATE	-
6008020	ESTANTE DE MADEIRA C/ 4 PRATEL	-
6008021	ESTANTE DE MADEIRA C/ 4 PRATEL	-
6008022	ESTANTE DE MADEIRA C/ 4 PRATEL	-
6008023	CAIXA REGISTRADORA SWEDA MOD 2	-
6008024	CAIXA REGISTRADORA SWEDA MOD 2	-
6008027	ARMARIO DE ACO C/ 4 PONTAS E T	-
6008032	MESA DE MADEIRA C/ 4 GAVETAS E	-
6008035	MESA DE MADEIRA C/ ESTRUT CROM	-
6008038	ARQUIVO DE ACO C/ 4 GAVETAS TI	-
6008039	ARQUIVO DE ACO C/ 4 GAVETAS TI	-
6008041	ARMARIO DE MADEIRA C/ 2 PORTAS	-
6008047	ARQUIVO DE ACO C/ 4 GAVETAS TI	-
6008048	MESA DE MADEIRA C/ 2 GAVETAS E	-
6008051	ARQUIVO DE ACO C/ 4 GAVETAS TI	-
6008053	MESA DE MADEIRA C/ ESTRUT CROM	-
6008054	MESA DE MADEIRA C/ 4 GAVETAS E	-
6008057	ARMARIO DE MADEIRA C/ 2 PORTAS	-
6008058	APARELHO DE AR CONDICIONADO GE	-
6008181	MESA DE MADEIRA C/BANCO ACOPLA	-
6008182	MESA DE MADEIRA C/BANCO ACOPLA	-
6008183	MESA DE MADEIRA C/BANCO ACOPLA	-
6008184	MESA DE MADEIRA C/BANCO ACOPLA	-
6008185	MESA DE MADEIRA C/BANCO ACOPLA	-
6008186	MESA DE MADEIRA C/BANCO ACOPLA	-
6008187	MESA DE MADEIRA C/BANCO ACOPLA	-
6008188	MESA DE MADEIRA C/BANCO ACOPLA	-
6008295	FREEZER PROSDOCIMO C/2 TAMPAS	-
6008298	MESA DE MADEIRA C/6 GAVETAS E	-
6008303	ARQUIVO DE ACO C/ 4 GAVETAS TI	-
6008305	FREEZER CONSUL 250L	-
6008318	CAIXA REGISTRADORA SWEDA MOD 2	-
6008319	CAIXA REGISTRADORA SWEDA MOD 2	-
6008335	MESA DE MADEIRA C/2 GAVETAS DI	-
6008337	MESA DE MADEIRA C/1 GAVETA DIM	-
6008339	ARQUIVO DE ACO C/ 4 GAVETAS TI	-
6008340	MESA DE MADEIRA DIM 1,00 X 0,4	-
6008343	ESTANTE DE MADEIRA C/4 GAVETAS	-
6008345	ESTACAO FIXA COMPACTA UNITEL M	-

6008349	APARELHO DE AR CONDICIONADO GE	-
6008390	MESA EM CANA DA INDIA C/ TAMPO	-
6008393	MESA EM CANA DA INDICA C/ TAMP	-
6008395	ESTANTE EM CANA DA INDIA C/ 4	-
6008397	ESTANTE EM CANA DA INDIA C/ 4	-
6008398	APARELHO TELEFONICO DE MESA MU	-
6008400	ARMARIO DE MADEIRA C/ 2 PORTAS	-
6008401	MESA DE MADEIRA C/ 4 GAVETAS E	-
6008403	APARELHO DE AR CONDICIONADO GE	-
6008411	MESA DE MADEIRA C/ 1 GAVETA E	-
6008413	APARELHO DE AR CONDICIONADO GE	-
6008415	ARMARIO DE MADEIRA C/ 4 PONTAS	-
6008422	MESA DE MADEIRA C/ 1 GAVETA E	-
6008424	APARELHO DE AR CONDICIONADO GE	-
6008426	MESA DE MADEIRA DIM 0,45X0,40	-
6008432	MESA DE VIME DIAM 0,50 M	-
6008438	MESA DE VIME DIM 0,70X0,50 M	-
6008445	MESA DE CENTRO EM MADEIRA DIM	-
6008446	MESA P/ TELEVISOR C/ ESTRUT GI	-
6008448	MESA P/ TELEVISOR C/ ESTRUT GI	-
6008449	MESA DE MADEIRA REVEST EM CERE	-
6008456	APARELHO TELEFONICO DE MESA ER	-
6008459	FREEZER BRASTEMP 270	-
6008464	MESA DE MADEIRA DIM 0,45X0,45	-
6008470	MESA DE MADEIRA DIM 0,45X0,45	-
6008473	MESA DE MADEIRA DIM 0,45X0,45	-
6008474	MESA DE MADEIRA C/ 2 GAVETAS E	-
6008476	MESA DE MADEIRA DIM 0,50X0,40	-
6008478	MESA EM CANA DA INDIA DIM 0,50	-
6008479	MESA EM CANA DA INDIA DIM 0,50	-
6008481	APARELHO TELEFONICO DE MESA MU	-
6008498	MESA DE MADEIRA DIM 2,00X0,90	-
6008504	MESA DE MADEIRA DIM 1,00X0,50	-
6008506	MESA P/ TELEVISOR C/ ESTRUT CR	-
6008508	MESA C/ TAMPO EM GRANITO DIM 1	-
6008517	MESA DE MADEIRA C/ 3 GAVETAS E	-
6008518	APARELHO TELEFONICO DE MESA ER	-
6008523	APARELHO DE AR CONDICIONADO GE	-
6008524	MESA DE MADEIRA C/ 1 GAVETA E	-
6008527	MESA DE MADEIRA DIM 0,50X0,45	-
6008530	MESA DE MADEIRA DIM 0,50X0,45	-
6008534	MESA DE MADEIRA DIM 0,50X0,45	-
6008537	MESA DE MADEIRA DIM 0,50X0,45	-
6008538	MESA DE MADEIRA C/ 1 GAVETA E	-
6008542	REFRIGERADOR PROSDOCIMO R 15 F	-
6008543	MESA DE MADEIRA DIM 0,45X0,40	0,02
6008544	APARELHO TELEFONICO DE MESA MU	-
6008546	MESA DE MADEIRA DIM 0,45X0,50	-
6008549	MESA DE MADEIRA C/ 2 GAVETAS E	-
6008559	ESTANTE DE MADEIRA C/2 PORTAS	-
6008560	MESA DE MADEIRA C/1 GAVETA E E	-
6008561	REFRIGERADOR TIPO FRIGOBAR CON	-
6008562	ARMARIO DE MADEIRA C/2 PORTAS	-
6008675	ARMARIO DE ACO C/2 PORTAS DIM.	-
6008677	MESA DE MADEIRA C/6 GAVETAS E	-
6008681	MESA DE MADEIRA C/2 GAVETAS DI	-
6008684	ARQUIVO DE ACO C/ 4 GAVETAS TI	-
6008687	ARQUIVO DE ACO C/ 4 GAVETAS TI	-
6008688	ARQUIVO DE ACO C/ 4 GAVETAS TI	-
6008796	APARELHO TELEFONICO DE EMERGEN	-
6008838	CALDEIRAO A VAPOR CAPAC. 100 L	-
6000365	ARMARIO DE MADEIRA C/ 2 PORTAS	-
6000366	APARELHO TELEFONICO DE MESA MU	-

6000368	MESA DE MADEIRA C/ 6 GAVETAS D	-
6000371	LOUSA MAGICA DIM 2,50X1,00 M	-
6000373	APARELHO TELEFONICO DE MESA ER	-
6000375	MESA DE MADEIRA C/ 4 GAVETAS E	-
6000376	ARQUIVO DE ACO C/ 2 GAVETAS TI	-
6000377	MESA DE MADEIRA C/ 6 GAVETAS E	-
6000379	APARELHO TELEFONICO DE MESA ST	-
6000380	ARQUIVO DE ACO C/ 2 GAVETAS TI	-
6000381	ARMARIO DE MADEIRA C/ 2 PORTAS	-
6000382	ESTANTE DE MADEIRA C/ 3 DIVISO	-
6000445	MESA DE MADEIRA MACICA TRABALH	-
6000448	REFRIGERADOR PROSDOCIMO R 15 F	-
6000451	SUPORTE METALICO P/TV E VIDEO	-
6000452	CAMERA DE VIDEO SHARP	-
6000456	MESA AUXILIAR DE MADEIRA DIM O	-
6000465	MESA DE MADEIRA MACICA TRABALH	-
6000474	MESA DE MADEIRA REVEST.EM JACA	-
6000476	MESA AUXILIAR DE MADEIRA DIM O	-
6000477	MESA AUXILIAR DE MADEIRA DIM O	-
6001502	REFRIGERADOR PROSDOCIMO R 15 F	-
6001511	SUPORTE P/ TV E VIDEO	-
6001513	MESA AUXILIAR DE MADEIRA DIM O	-
6001514	LOUSA MAGICA DIM 2,50X1,00 M	-
6001516	MESA AUXILIAR DE MADEIRA C/ RO	-
6001541	MESA AUXILIAR DE MADEIRA DIM O	-
6001542	MESA AUXILIAR DE MADEIRA DIM O	-
6001543	MESA DE MADEIRA C/ 2 GAVETAS D	-
6001546	LOUSA MAGICA DIM 2,50X1,00 M	-
6001549	ESTANTE DE MADEIRA C/ 3 PLANOS	-
6001572	MESA AUXILIAR DE MADEIRA DIM O	-
6001573	MESA AUXILIAR DE MADEIRA DIM O	-
6001576	ESTANTE DE ACO C/ 12 PRATELEIR	-
6001577	ESTANTE DE ACO C/ 12 PRATELEIR	-
6001578	ARQUIVO DE ACO C/ 4 GAVETAS TI	-
6001589	ARMARIO DE MADEIRA C/ 2 PORTAS	-
6001590	ARMARIO DE MADEIRA C/ 2 PORTAS	-
6001591	ARMARIO DE MADEIRA C/ 2 PORTAS	-
6001592	ARMARIO DE MADEIRA C/ 2 PORTAS	-
6001593	ARMARIO DE MADEIRA C/ 2 PORTAS	-
6001594	ARQUIVO DE ACO C/ 4 GAVETAS TI	-
6001599	LOUZA MAGICA DIM 1,80X0,90M.	-
6001601	MESA DE MADEIRA C/ 4 GAVETAS D	-
6001602	ARMARIO DE ACO C/ 2 PORTAS DIM	-
6001605	VENTILADOR DE TETO C/ 3 PAS	-
6001606	ARMARIO DE MADEIRA DIM 0,92X0,	-
6001610	MESA AUXILIAR DE MADEIRA DIM O	-
6001613	MESA AUXILIAR DE MADEIRA DIM O	-
6001614	MESA AUXILIAR DE MADEIRA DIM O	-
6001615	MESA AUXILIAR DE MADEIRA DIM O	-
6001616	MESA AUXILIAR DE MADEIRA DIM O	-
6001617	MESA AUXILIAR DE MADEIRA DIM O	-
6001625	ARQUIVO DE ACO C/ 4 GAVETAS TI	-
6001626	ARQUIVO DE ACO C/ 4 GAVETAS TI	-
6001629	ESTANTE DE MADEIRA C/ 14 COMPA	-
6001631	MESA AUXILIAR DE MADEIRA DIM O	-
6001634	MESA AUXILIAR DE MADEIRA DIM O	-
6001636	ARMARIO DE MADEIRA C/ 2 PORTAS	-
6001637	MESA DE MADEIRA C/ 3 GAVETAS E	-
6001638	APARELHO DE AR CONDICIONADO GE	-
6001640	APARELHO TELEFONICO DE MESA ER	-
6001641	APARELHO TELEFONICO DE MESA ST	-
6001642	MESA AUXILIAR DE MADEIRA C/ RO	-
6001643	SUPORTE P/ THERMOFAX C/ RODIZI	-

6001644	ARMARIO VITRINE DE MADEIRA E V	-
6001647	ESTANTE DE MADEIRA C/ 3 DIVISO	-
6001649	ARQUIVO DE ACO C/ 2 GAVETAS TI	-
6001652	MESA DE MADEIRA C/ 2 GAVETAS E	-
6001653	MESA DE MADEIRA C/ 2 GAVETAS,	-
6001659	MESA DE MADEIRA P/ MICROCOMPUT	-
6001660	MESA DE MADEIRA P/ IMPRESSORA	-
6001661	APARELHO DE AR CONDICIONADO GE	-
6002841	MESA DE MADEIRA REVEST EM CERE	-
6002869	MESA DE MADEIRA P/MICRO	-
6004657	QUADRO COPYBOARD NASHUA	-
6005109	QUADRO COPYBOARD NASHUA	-
6005110	MESA DE MADEIRA P/ MICROCOMPUT	-
6005157	ESTANTE DE MADEIRA REVEST EM J	-
6005162	MESA DE MADEIRA DIAM. 1,18M	-
6005167	APARELHO TELEFONICO DE MESA ER	-
6005168	MESA AUXILIAR DE MADEIRA REVES	-
6005169	ARMARIO BAIXO DE MADEIRA REVES	-
6006209	MESA DE MADEIRA C/ 3 GAVETAS E	-
6006211	MESA AUXILIAR DE MADEIRA DIM 0	-
6006213	APARELHO TELEFONICO DE MESA TI	-
6006214	ESTANTE DE MADEIRA C/ 12 DIVIS	-
6006215	ARMARIO DE MADEIRA C/ 3 PORTAS	-
6006217	REFRIGERADOR TIPO FRIGOBAR CON	-
6006219	ARQUIVO DE ACO C/ 4 GAVETAS TI	-
6006220	ARQUIVO DE ACO C/ 4 GAVETAS TI	-
6006221	ARQUIVO DE ACO C/ TAMPO E 4 GA	-
6006236	MESA DE MADEIRA REVEST.EM JACA	-
6006237	MESA AUXILIAR DE MADEIRA REVES	-
6006239	APARELHO TELEFONICO DE MESA TI	-
6006240	ARQUIVO DE ACO C/ 3 GAVETAS TI	-
6006242	MESA DE MADEIRA C/ RODIZIOS E	-
6006243	APARELHO TELEFONICO DE MESA TI	-
6006244	MESA DE MADEIRA C/ 6 GAVETAS E	-
6006248	ESTANTE DE MADEIRA C/ 5 DIVISO	-
6006252	ARQUIVO DE ACO C/ 4 GAVETAS TI	-
6006253	ARQUIVO MISTO DE ACO C/ 5 GAVE	-
6006255	MESA DE MADEIRA REVEST EM JACA	-
6006258	APARELHO TELEFONICO DE MESA TI	-
6006260	MESA AUXILIAR DE MADEIRA C/ ES	-
6006262	MESA DE MADEIRA C/ 4 GAVETAS E	-
6006264	APARELHO TELEFONICO DE MESA TI	-
6006266	MESA DE MADEIRA REVEST EM JACA	-
6006267	APARELHO TELEFONICO DE MESA TI	-
6006268	MESA DE MADEIRA C/ 3 GAVETAS D	-
6006271	ESTANTE DE MADEIRA C/ 10 DIVIS	-
6006275	MESA DE MADEIRA C/ 3 GAVETAS E	-
6006276	ARMARIO DE MADEIRA C/ 2 PORTAS	-
6006279	APARELHO TELEFONICO DE MESA TI	-
6006280	MESA DE MADEIRA REVEST EM LAMI	-
6006281	ARQUIVO DE ACO C/ 3 GAVETAS TI	-
6006282	ARQUIVO DE ACO C/ 4 GAVETAS TI	-
6006284	MESA DE MADEIRA C/ 4 GAVETAS E	-
6006290	ARQUIVO DE ACO C/ 4 GAVETAS TI	-
6006291	ARQUIVO DE ACO C/ 4 GAVETAS TI	-
6006292	ARQUIVO DE ACO C/ 4 GAVETAS TI	-
6006293	ARQUIVO DE ACO C/ 4 GAVETAS TI	-
6006294	ARQUIVO DE ACO C/ 4 GAVETAS TI	-
6006295	ARQUIVO DE ACO C/ 4 GAVETAS TI	-
6006296	ARQUIVO DE ACO C/ 4 GAVETAS TI	-
6006297	ARQUIVO DE ACO C/ 4 GAVETAS TI	-
6006298	ARQUIVO DE ACO C/ 4 GAVETAS TI	-
6006299	ARQUIVO DE ACO C/ 4 GAVETAS TI	-

6006300	ARQUIVO DE ACO C/ 4 GAVETAS TI	-
6006301	ARQUIVO DE ACO C/ 4 GAVETAS TI	-
6006302	ARQUIVO DE ACO C/ 4 GAVETAS TI	-
6006303	ARQUIVO DE ACO C/ 4 GAVETAS TI	-
6006304	ARQUIVO DE ACO C/ 4 GAVETAS TI	-
6006305	ARQUIVO DE ACO C/ 4 GAVETAS TI	-
6006306	ARQUIVO DE ACO C/ 4 GAVETAS TI	-
6006307	ARQUIVO DE ACO C/ 4 GAVETAS TI	-
6006308	ARQUIVO DE ACO C/ 4 GAVETAS TI	-
6006309	ARQUIVO DE ACO C/ 4 GAVETAS TI	-
6006314	ARQUIVO DE ACO C/ 4 GAVETAS TI	-
6006315	ARQUIVO DE ACO C/ 4 GAVETAS TI	-
6006318	ARQUIVO DE ACO C/ 4 GAVETAS TI	-
6006319	ARQUIVO DE ACO C/ 4 GAVETAS TI	-
6006320	ARQUIVO DE ACO C/ 4 GAVETAS TI	-
6006321	ARQUIVO DE ACO C/ 4 GAVETAS TI	-
6006322	ARQUIVO DE ACO C/ 4 GAVETAS TI	-
6006324	ARQUIVO DE ACO C/ 4 GAVETAS TI	-
6006325	ARQUIVO DE ACO C/ 4 GAVETAS TI	-
6006326	ARQUIVO DE ACO C/ 4 GAVETAS TI	-
6006327	ARQUIVO DE ACO C/ 4 GAVETAS TI	-
6006328	ARQUIVO DE ACO C/ 4 GAVETAS TI	-
6006329	ARQUIVO DE ACO C/ 4 GAVETAS TI	-
6006330	ARQUIVO DE ACO TIPO OFICIO C/	-
6006331	MESA DE MADEIRA REVEST EM JACA	-
6006333	MESA AUXILIAR DE MADEIRA REVES	-
6006335	MESA DE MADEIRA C/ 6 GAVETAS E	-
6006337	MESA DE MADEIRA C/ 6 GAVETAS E	-
6006339	MESA AUXILIAR DE MADEIRA DIM 0	-
6006341	APARELHO TELEFONICO DE MESA TI	-
6006343	MESA DE MADEIRA C/ 4 GAVETAS E	-
6006345	MESA AUXILIAR DE MADEIRA REVES	-
6006347	MESA DE MADEIRA C/ 4 GAVETAS E	-
6006349	MESA DE MADEIRA C/ 4 GAVETAS E	-
6006351	MESA DE MADEIRA C/ 4 GAVETAS E	-
6006353	APARELHO TELEFONICO DE MESA TI	-
6006355	MESA AUXILIAR DE MADEIRA C/ ES	-
6006358	MESA DE MADEIRA C/ ESTRUT CROM	-
6006359	MESA DE MADEIRA C/ 6 GAVETAS E	-
6006362	ARQUIVO DE ACO C/ 2 GAVETAS TI	-
6006364	ARMARIO DE MADEIRA C/ 2 PORTAS	-
6006367	MESA DE MADEIRA C/ 4 GAVETAS E	-
6006370	MESA DE MADEIRA C/ 4 GAVETAS E	-
6006373	MESA DE MADEIRA C/ 6 GAVETAS E	-
6006374	MESA AUXILIAR DE MADEIRA C/ ES	-
6006376	ESTANTE DE MADEIRA C/ 15 DIVIS	-
6006377	MESA DE MADEIRA C/ 4 GAVETAS E	-
6006380	MESA AUXILIAR DE MADEIRA DIM 0	-
6006381	MESA DE MADEIRA C/ 4 GAVETAS E	-
6006385	ESTANTE DE MADEIRA C/ 12 DIVIS	-
6006386	MESA DE MADEIRA C/ 4 GAVETAS E	-
6006390	MESA AUXILIAR DE MADEIRA DIM 0	-
6006400	ESTANTE DE MADEIRA C/ 8 DIVISO	-
6006401	MESA DE MADEIRA C/ 6 GAVETAS E	-
6006403	APARELHO TELEFONICO DE MESA TI	-
6006408	ARQUIVO DE ACO C/ 4 GAVETAS TI	-
6006409	MESA DE MADEIRA P/ TERMINAL DE	-
6006410	MESA DE MADEIRA P/ TERMINAL DE	-
6006411	MESA DE MADEIRA P/ TERMINAL DE	-
6006412	MESA DE MADEIRA P/ TERMINAL DE	-
6006424	MESA DE MADEIRA C/ 4 GAVETAS E	-
6006427	ARQUIVO DE ACO TIPO OFICIO C/	-
6006428	ESTANTE DE MADEIRA C/ 10 DIVIS	-

6006429 MESA DE MADEIRA C/ 2 GAVETAS E
6006432 MESA DE MADEIRA C/ 4 GAVETAS E
6006434 APARELHO TELEFONICO DE MESA TI
6006441 MESA DE MADEIRA C/ 4 GAVETAS E
6006444 ARQUIVO DE ACO C/ 2 GAVETAS TI
6006445 ARMARIO DE MADEIRA C/ 11 GAVET
6006446 MESA DE MADEIRA C/ 4 GAVETAS E
6006449 MESA DE MADEIRA C/ 6 GAVETAS E
6006452 ARQUIVO DE ACO C/ 4 GAVETAS TI
6006453 ARQUIVO MISTO DE ACO C/ 5 GAVE
6006454 ARQUIVO DE ACO C/ 4 GAVETAS TI
6006455 ARQUIVO DE ACO C/ 4 GAVETAS TI
6006460 MESA DE MADEIRA P/ IMPRESSORA
6006461 MESA DE MADEIRA REVEST EM CERE
6006466 ESTANTE DE MADEIRA C/ 5 DIVISO
6006469 MESA DE MADEIRA C/ 6 GAVETAS E
6006472 APARELHO TELEFONICO DE MESA TI
6006475 MESA DE MADEIRA C/ 6 GAVETAS E
6006479 MESA DE MADEIRA REVEST EM CERE
6006480 MESA DE MADEIRA C/ ESTRUT CROM
6006484 ESTANTE DE MADEIRA C/ 4 PORTAS
6006485 MESA DE MADEIRA REVEST EM JACA
6006487 MESA DE MADEIRA C/ 4 GAVETAS E
6006489 MESA DE MADEIRA REVEST EM LAMI
6006490 APARELHO TELEFONICO DE MESA TI
6006491 MESA DE MADEIRA C/ 6 GAVETAS E
6006494 MESA DE MADEIRA C/ 4 GAVETAS E
6006496 MESA DE MADEIRA C/ 3 GAVETAS E
6006499 MESA DE MADEIRA P/ MICROCOMPUT
6006502 APARELHO TELEFONICO DE MESA TI
6006504 ARQUIVO DE ACO C/ TAMPO E 4 GA
6006507 MESA DE MADEIRA REVEST. EM CER
6007449 REFRIGERADOR CONSUL BIPLEX
6007498 MESA DE MADEIRA C/4 GAVETAS E
6007502 MESA DE MADEIRA C/6 GAVETAS E
6007504 ARQUIVO DE ACO C/ 4 GAVETAS TI
6007505 ARMARIO DE MADEIRA C/2 PORTAS,
6007506 ARMARIO DE MADEIRA C/2 PORTAS,
6007510 REFRIGERADOR CONSUL FLAT TIPO
6007925 ARMARIO DE MADEIRA C/ 2 PORTAS
6007928 MESA DE MADEIRA C/ 6 GAVETAS E
6007930 APARELHO TELEFONICO DE MESA TI
6007934 ESTANTE DE MADEIRA C/ 6 PRATEL
6007935 ESTACAO FIXA COMPACTA UNITEL M
6007936 MESA DE MADEIRA C/ 3 GAVETAS E
6007938 REFRIGERADOR BRASTEMP 440L.
6007939 ARQUIVO DE ACO C/ 4 GAVETAS TI
6007945 MESA DE MADEIRA C/ 6 GAVETAS E
6007947 APARELHO TELEFONICO DE MESA TI
6007951 REFRIGERADOR CONSUL TIPO FRIGO
6008839 MESA DE MADEIRA P/ MICROCOMPUT
6004969 MESA DE MADEIRA REVEST EM JACR
6004970 APARELHO TELEFONICO DE MESA ER
6004975 APARELHO TELEFONICO DE MESA ER
6004980 APARELHO TELEFONICO DE MESA MU
6004981 APARELHO TELEFONICO DE MESA ER
6004982 MESA DE MADEIRA REVEST EM JACA
6004984 MESA AUXILIAR DE MADEIRA C/ TA
6004985 MESA AUXILIAR DE MADEIRA C/ RO
6004989 ARQUIVO DE ACO C/ 4 GAVETAS E
6004990 ARMARIO DE MADEIRA C/ 3 DIVISO
6000144 ESTANTE DE MADEIRA C/16 ESCANI
6000506 APARELHO TELEFONICO DE MESA MU

6000507	MESA AUXILIAR DE MADEIRA REVES
6000508	MESA DE MADEIRA P/ TERMINAL DE
6000510	ARMARIO DE MADEIRA REVEST EM L
6000511	ARMARIO DE MADEIRA REVEST EM L
6000512	ARMARIO DE MADEIRA REVEST EM L
6000513	MESA DE MADEIRA P/ IMPRESSORA
6000516	MESA DE MADEIRA P/ MICROCOMPUT
6000518	MESA DE MADEIRA REVEST EM LAMI
6000520	ARQUIVO DE ACO C/ 4 GAVETAS TI
6000522	MESA DE MADEIRA REVEST EM CERE
6000527	MESA DE MADEIRA REVEST EM LAMI
6000529	APARELHO TELEFONICO DE MESA MU
6000534	MESA DE MADEIRA REVEST EM LAMI
6000537	APARELHO TELEFONICO DE MESA SI
6000539	ARMARIO DE MADEIRA REVEST EM L
6000540	MESA DE MADEIRA P/ MICROCOMPUT
6000542	APARELHO TELEFONICO DE MESA ER
6000547	MESA DE MADEIRA REVEST EM JACA
6000551	ARMARIO DE MADEIRA C/ 4 PORTAS
6001648	ARMARIO DE MADEIRA C/ 2 PORTAS
6003584	ESTANTE DE ACO C/6 PRATELEIRAS
6003585	ESTANTE DE ACO C/6 PRATELEIRAS
6003621	ESTANTE DE ACO C/7 PRATELEIRAS
6003630	ESTANTE DE ACO C/7 PRATELEIRAS
6003631	ESTANTE DE ACO C/7 PRATELEIRAS
6003632	ESTANTE DE ACO C/7 PRATELEIRAS
6003633	ESTANTE DE ACO C/7 PRATELEIRAS
6003635	ESTANTE DE ACO C/7 PRATELEIRAS
6003637	ESTANTE DE ACO C/7 PRATELEIRAS
6003638	ESTANTE DE ACO C/7 PRATELEIRAS
6003639	ESTANTE DE ACO C/7 PRATELEIRAS
6003642	ESTANTE DE ACO C/7 PRATELEIRAS
6003643	ESTANTE DE ACO C/7 PRATELEIRAS
6003646	ESTANTE DE ACO C/7 PRATELEIRAS
6003647	ESTANTE DE ACO C/7 PRATELEIRAS
6003650	ESTANTE DE ACO C/7 PRATELEIRAS
6003653	ESTANTE DE ACO C/7 PRATELEIRAS
6003654	ESTANTE DE ACO C/7 PRATELEIRAS
6003655	ESTANTE DE ACO C/7 PRATELEIRAS
6003656	ESTANTE DE ACO C/7 PRATELEIRAS
6003658	ESTANTE DE ACO C/7 PRATELEIRAS
6003659	ESTANTE DE ACO C/7 PRATELEIRAS
6003960	APARELHO TELEFONICO DE MESA MA
6004101	MESA AUXILIAR DE MADEIRA C/1 G
6004147	MESA DE MADEIRA REVEST EM JACA
6004307	MESA DE MADEIRA P/ IMPRESSORA
6004401	ARMARIO DE MADEIRA REVEST EM L
6004402	ARMARIO DE MADEIRA REVEST EM L
6004403	ARMARIO DE MADEIRA REVEST EM L
6004405	ARMARIO DE MADEIRA REVEST EM L
6004406	ARMARIO DE MADEIRA REVEST EM L
6004407	ARMARIO BAIXO DE MADEIRA C/ 2
6004408	ARMARIO DE MADEIRA REVEST EM L
6004409	MESA DE MADEIRA REVEST EM LAMI
6004414	ARMARIO BAIXO DE MADEIRA REVES
6004415	MESA AUXILIAR DE MADEIRA REVES
6004416	MESA DE MADEIRA REVEST EM LAMI
6004417	MESA DE MADEIRA REVEST EM LAMI
6004418	APARELHO TELEFONICO DE MESA ER
6004421	MESA DE MADEIRA REVEST EM LAMI
6004422	MESA DE MADEIRA REVEST EM LAMI
6004423	MESA DE MADEIRA REVEST EM LAMI
6004424	MESA DE MADEIRA REVEST EM LAMI

6004425	MESA DE MADEIRA REVEST EM LAMI	-
6004427	MESA DE MADEIRA P/ IMPRESSORA	-
6004429	MESA DE MADEIRA P/ MICROCOMPUT	-
6004431	APARELHO TELEFONICO DE MESA ER	-
6004439	APARELHO TELEFONICO DE MESA ER	-
6004441	MESA AUXILIAR DE MADEIRA REVES	-
6004442	MESA AUXILIAR DE MADEIRA REVES	-
6004448	APARELHO TELEFONICO DE MESA ER	-
6004454	MESA DE MADEIRA P/ MICROCOMPUT	-
6004455	MESA DE MADEIRA P/ IMPRESSORA	-
6004456	ARMARIO DE MADEIRA REVEST EM L	-
6004457	MESA AUXILIAR DE MADEIRA REVES	-
6004460	ARMARIO DE MADEIRA REVEST EM L	-
6004461	ARMARIO DE MADEIRA REVEST EM L	-
6004463	MESA DE MADEIRA REVEST EM LAMI	-
6004466	ARMARIO BAIXO DE MADEIRA REVES	-
6004467	MESA DE MADEIRA REVEST EM LAMI	-
6004468	MESA DE MADEIRA REVEST EM LAMI	-
6004473	APARELHO TELEFONICO DE MESA MA	-
6004474	MESA AUXILIAR DE ACO C/ TAMPO	-
6004475	MESA DE MADEIRA REVEST EM LAMI	-
6004476	MESA DE MADEIRA REVEST EM LAMI	-
6004477	MESA DE MADEIRA REVEST EM LAMI	-
6004481	ARMARIO BAIXO DE MADEIRA REVES	-
6004484	MESA DE MADEIRA P/ IMPRESSORA	-
6004485	MESA DE MADEIRA P/ MICROCOMPUT	-
6004489	APARELHO TELEFONICO DE MESA MA	-
6004490	MESA DE MADEIRA REVEST EM LAMI	-
6004492	ARMARIO BAIXO DE MADEIRA REVES	-
6004494	APARELHO TELEFONICO DE MESA SI	-
6004495	MESA AUXILIAR DE MADEIRA REVES	-
6004497	APARELHO TELEFONICO DE MESA SI	-
6004499	MESA DE MADEIRA P/ MICROCOMPUT	-
6004502	MESA DE MADEIRA P/ IMPRESSORA	-
6004503	APARELHO TELEFONICO DE PAREDE	-
6004504	APARELHO TELEFONICO DE PAREDE	-
6004515	ARMARIO DE MADEIRA REVEST EM L	-
6004517	APARELHO TELEFONICO DE MESA ST	-
6004518	ARMARIO DE MADEIRA REVEST EM L	-
6004519	ARMARIO DE MADEIRA REVEST EM L	-
6004520	MESA DE MADEIRA REVEST EM LAMI	-
6004521	MESA DE MADEIRA REVEST EM LAMI	-
6004522	MESA DE MADEIRA REVEST EM LAMI	-
6004523	MESA DE MADEIRA REVEST EM LAMI	-
6004524	MESA DE MADEIRA REVEST EM LAMI	-
6004525	MESA DE MADEIRA REVEST EM LAMI	-
6004526	MESA DE MADEIRA REVEST EM LAMI	-
6004527	MESA DE MADEIRA REVEST EM LAMI	-
6004528	MESA DE MADEIRA REVEST EM LAMI	-
6004529	MESA DE MADEIRA REVEST EM LAMI	-
6004531	APARELHO TELEFONICO DE MESA SI	-
6004534	APARELHO TELEFONICO DE MESA SI	-
6004535	APARELHO TELEFONICO DE MESA SI	-
6004539	APARELHO TELEFONICO DE MESA SI	-
6004540	APARELHO TELEFONICO DE MESA SI	-
6004542	APARELHO TELEFONICO DE MESA SI	-
6004543	APARELHO TELEFONICO DE MESA SI	-
6004547	APARELHO TELEFONICO DE MESA SI	-
6004548	APARELHO TELEFONICO DE MESA SI	-
6004549	MESA DE MADEIRA REVEST EM LAMI	-
6004550	ARMARIO BAIXO DE MADEIRA REVES	-
6004553	MESA DE CENTRO DIM 1,10X0,50 M	-
6004554	APARELHO TELEFONICO DE MESA SI	-

6004557	MESA AUXILIAR DE MADEIRA REVES	-
6004558	ARMARIO DE MADEIRA REVEST EM L	-
6004559	APARELHO TELEFONICO DE MESA ER	-
6004560	APARELHO TELEFONICO DE MESA ER	-
6004561	APARELHO TELEFONICO DE MESA SI	-
6004562	MESA DE MADEIRA P/ TERMINAL DE	-
6004565	MESA AUXILIAR DE MADEIRA REVES	-
6004569	MESA AUXILIAR DE MADEIRA REVES	-
6004570	APARELHO TELEFONICO DE MESA SI	-
6004577	APARELHO TELEFONICO DE MESA MU	-
6004578	MESA AUXILIAR DE MADEIRA REVES	-
6004580	APARELHO TELEFONICO DE MESA SI	-
6004581	APARELHO TELEFONICO DE MESA SI	-
6004584	MESA AUXILIAR DE MADEIRA REVES	-
6004585	MESA AUXILIAR DE MADEIRA DIM O	-
6004586	MESA AUXILIAR DE MADEIRA DIM O	-
6004587	MESA AUXILIAR DE MADEIRA DIM O	-
6004588	MESA AUXILIAR DE MADEIRA DIM O	-
6004590	MESA DE MADEIRA REVEST EM LAMI	-
6004591	MESA DE MADEIRA REVEST EM LAMI	-
6004592	MESA DE MADEIRA REVEST EM LAMI	-
6004593	MESA DE MADEIRA REVEST EM LAMI	-
6004594	MESA DE MADEIRA REVEST EM LAMI	-
6004595	MESA DE MADEIRA REVEST EM LAMI	-
6004596	MESA DE MADEIRA REVEST EM LAMI	-
6004597	MESA DE MADEIRA REVEST EM LAMI	-
6004598	MESA DE MADEIRA REVEST EM LAMI	-
6004599	MESA DE MADEIRA REVEST EM LAMI	-
6004600	MESA DE MADEIRA REVEST EM LAMI	-
6004613	APARELHO TELEFONICO DE MESA ER	-
6004626	MESA DE MADEIRA REVEST EM CERE	-
6004627	ARMARIO BAIXO DE MADEIRA REVES	-
6004629	ESTANTE DE MADEIRA REVEST EM C	-
6004654	MESA DE MADEIRA P/ IMPRESSORA	-
6004693	MESA DE MADEIRA REVEST EM LAMI	-
6004712	ARMARIO DE MADEIRA REVEST EM L	-
6004713	ARMARIO DE MADEIRA REVEST EM L	-
6004782	MESA DE MADEIRA REVEST EM LAMI	-
6004791	APARELHO TELEFONICO DE MESA MA	-
6004792	ARMARIO BAIXO DE MADEIRA REVES	-
6004793	MESA AUXILIAR DE MADEIRA C/ ES	-
6004798	MESA DE MADEIRA P/ IMPRESSORA	-
6004800	ARMARIO DE MADEIRA REVEST EM L	-
6004813	MESA DE MADEIRA P/ IMPRESSORA	-
6004814	MESA DE MADEIRA P/ MICROCOMPUT	-
6004815	MESA DE MADEIRA P/ MICROCOMPUT	-
6004816	MESA DE MADEIRA P/ MICROCOMPUT	-
6004817	MESA DE MADEIRA P/ MICROCOMPUT	-
6004829	APARELHO TELEFONICO DE MESA SI	-
6004837	ARMARIO DE MADEIRA REVEST EM L	-
6004838	MESA DE MADEIRA REVEST EM LAMI	-
6004840	APARELHO TELEFONICO DE MESA SI	-
6004843	MESA DE MADEIRA P/ MICROCOMPUT	-
6004845	ARMARIO DE MADEIRA REVEST EM L	-
6004846	ARMARIO DE MADEIRA REVEST EM L	-
6004847	ARMARIO DE MADEIRA REVEST EM L	-
6004848	MESA DE MADEIRA REVEST EM LAMI	-
6004852	MESA DE MADEIRA P/ MICROCOMPUT	-
6004853	ARMARIO DE MADEIRA REVEST EM L	-
6004855	MESA DE MADEIRA P/ IMPRESSORA	-
6004857	MESA AUXILIAR DE MADEIRA REVES	-
6004858	ARMARIO DE MADEIRA REVEST EM J	-
6004862	MESA DE MADEIRA REVEST EM JACA	-

6004864	APARELHO TELEFONICO DE MESA MA	-
6004865	ARQUIVO DE ACO C/ 4 GAVETAS TI	-
6004866	ARQUIVO DE ACO TIPO OFICIO C/	-
6004867	ARMARIO DE MADEIRA REVEST EM J	-
6004868	REFRIGERADOR CONSUL TIPO FRIGO	-
6004869	ARQUIVO DE ACO C/ 4 GAVETAS TI	-
6004874	MESA DE MADEIRA REVEST EM CERE	-
6004875	ESTANTE BAIXA DE MADEIRA C/ 1	-
6004877	MESA DE MADEIRA P/ IMPRESSORA	-
6004881	MESA DE MADEIRA REVEST EM JACA	-
6004882	APARELHO TELEFONICO DE MESA MA	-
6004884	MESA DE MADEIRA REVEST EM JACA	-
6004885	MESA DE MADEIRA REVEST EM JACA	-
6004886	MESA DE MADEIRA REVEST EM JACA	-
6004887	MESA DE MADEIRA REVEST EM JACA	-
6004888	MESA DE MADEIRA REVEST EM JACA	-
6004889	MESA DE MADEIRA REVEST EM JACA	-
6004890	MESA DE MADEIRA REVEST EM LAMI	-
6004902	APARELHO TELEFONICO DE MESA ER	-
6004905	APARELHO TELEFONICO DE MESA SI	-
6004911	MESA DE MADEIRA P/ IMPRESSORA	-
6004917	APARELHO TELEFONICO DE MESA ER	-
6004919	MESA DE MADEIRA P/ MICROCOMPUT	-
6004920	MESA DE MADEIRA P/ IMPRESSORA	-
6004921	ARMARIO DE MADEIRA REVEST EM L	-
6004923	APARELHO TELEFONICO DE MESA SI	-
6004927	ARMARIO DE MADEIRA REVEST EM L	-
6004928	ARMARIO DE MADEIRA REVEST EM L	-
6004930	ARMARIO DE MADEIRA REVEST EM L	-
6004934	MESA DE MADEIRA C/ 3 GAVETAS,	-
6004936	MESA DE MADEIRA REVEST EM JACA	-
6004937	APARELHO TELEFONICO DE MESA MA	-
6004939	ARMARIO DE ACO C/ TAMPO, 1 GAV	-
6004941	ARQUIVO DE ACO TIPO OFICIO C/	-
6004942	MESA DE MADEIRA REVEST EM JACA	-
6004949	MESA DE MADEIRA P/ IMPRESSORA	-
6004954	APARELHO TELEFONICO DE MESA MA	-
6004955	MESA DE MADEIRA REVEST EM JACA	-
6004959	APARELHO TELEFONICO DE MESA MA	-
6004961	MESA DE MADEIRA P/ TERMINAL DE	-
6004964	MESA DE MADEIRA P/ IMPRESSORA	-
6004966	MESA DE MADEIRA P/ MICROCOMPUT	-
6004968	MESA AUXILIAR DE MADEIRA REVES	-
6004973	MESA DE MADEIRA REVEST EM JACA	-
6004999	ARMARIO DE MADEIRA C/ 2 PORTAS	-
6005000	MESA DE MADEIRA REVEST EM JACA	-
6005003	ARQUIVO DE ACO C/ 4 GAVETAS E	-
6005004	ARMARIO DE MADEIRA REVEST EM J	-
6005005	MESA DE MADEIRA REVEST EM CERE	-
6005006	MESA DE MADEIRA REVEST EM CERE	-
6005009	ARQUIVO DE ACO C/ 4 GAVETAS TI	-
6005011	MESA AUXILIAR DE MADEIRA DIM O	-
6005012	ARMARIO DE MADEIRA C/ 3 PORTAS	-
6005019	MESA AUXILIAR DE MADEIRA DIM O	-
6005023	MESA DE MADEIRA P/ IMPRESSORA	-
6005024	MESA DE MADEIRA P/ MICROCOMPUT	-
6005028	MESA DE MADEIRA REVEST EM JACA	-
6005031	MESA DE MADEIRA REVEST EM CERE	-
6005049	ARMARIO DE ACO C/ 1 PORTA E TA	-
6005051	MESA AUXILIAR DE MADEIRA REVES	-
6005057	ARMARIO BAIXO DE MADEIRA REVES	-
6005058	MESA DE MADEIRA C/ 2 GAVETAS E	-
6005062	APARELHO TELEFONICO DE MESA SI	-

6005069	MESA AUXILIAR DE MADEIRA REVES	-
6005084	APARELHO TELEFONICO DE MESA MA	-
6005086	MESA DE MADEIRA P/ IMPRESSORA	-
6005087	MESA AUXILIAR DE MADEIRA REVES	-
6005090	MESA DE MADEIRA REVEST EM CERE	-
6005092	ARMARIO DE MADEIRA REVEST EM L	-
6005100	MESA DE MADEIRA REVEST EM CERE	-
6005103	APARELHO TELEFONICO DE MESA MU	-
6005104	APARELHO TELEFONICO DE MESA SI	-
6005114	MESA DE MADEIRA C/ 4 GAVETAS E	-
6005117	LOUSA MAGICA DIM 2,00 X 1,00M	-
6005126	MESA DE MADEIRA REVEST EM CERE	-
6005135	MESA AUXILIAR DE MADEIRA REVES	-
6005136	APARELHO TELEFONICO DE MESA MA	-
6005137	MESA DE MADEIRA C/4 GAVETAS E	-
6005138	ARMARIO BAIXO DE MADEIRA REVES	-
6005139	ARMARIO BAIXO DE MADEIRA REVES	-
6005148	MESA DE MADEIRA REVEST EM CERE	-
6005149	ARMARIO DE MADEIRA REVEST EM L	-
6005151	MESA DE MADEIRA REVEST EM CERE	-
6005152	ARQUIVO DE ACO C/TAMPO E 2 GAV	-
6005153	APARELHO TELEFONICO DE MESA MA	-
6005154	ARQUIVO DE MADEIRA REVEST EM C	-
6005155	ARMARIO DE MADEIRA REVEST EM C	-
6005156	ARMARIO BAIXO DE MADEIRA REVES	-
6005187	APARELHO TELEFONICO DE MESA ER	-
6005190	MESA DE MADEIRA REVEST EM JACA	-
6005195	MESA AUXILIAR DE MADEIRA DIM 0	-
6005196	MESA DE MADEIRA DIAM 1,18M	-
6005201	MESA DE MADEIRA REVEST EM JACA	-
6005204	ARMARIO BAIXO DE MADEIRA REVES	-
6005205	ARMARIO BAIXO DE MADEIRA REVES	-
6005206	MESA AUXILIAR DE MADEIRA REVES	-
6005207	APARELHO TELEFONICO DE MESA ER	-
6005208	APARELHO TELEFONICO DE MESA MU	-
6005211	MESA DE MADEIRA P/ IMPRESSORA	-
6005213	MESA DE MADEIRA REVEST EM JACA	-
6005237	ARMARIO BAIXO DE MADEIRA REVES	-
6005240	MESA DE MADEIRA REVEST EM LAMI	-
6005241	MESA DE MADEIRA REVEST EM LAMI	-
6005242	MESA AUXILIAR DE MADEIRA REVES	-
6005243	APARELHO TELEFONICO DE MESA ER	-
6005244	APARELHO TELEFONICO DE MESA ER	-
6005247	MESA DE MADEIRA P/ MICROCOMPUT	-
6005248	MESA DE MADEIRA P/ IMPRESSORA	-
6005255	ARQUIVO DE ACO C/ 4 GAVETAS TI	-
6005256	ARQUIVO DE ACO C/ 4 GAVETAS TI	-
6005257	ARQUIVO DE ACO C/ 4 GAVETAS TI	-
6005258	ARQUIVO DE ACO C/ 3 GAVETAS TI	-
6005259	ARQUIVO DE ACO C/TAMPO E 4 GAV	-
6005260	ARQUIVO DE ACO C/TAMPO E 4 GAV	-
6005261	ARQUIVO DE ACO C/TAMPO E 2 GAV	-
6005262	ARMARIO DE MADEIRA REVEST EM L	-
6005263	ARMARIO DE MADEIRA REVEST EM L	-
6005264	ARMARIO DE MADEIRA REVEST EM L	-
6005265	ARMARIO DE MADEIRA REVEST EM L	-
6005266	ARQUIVO DE ACO C/ 4 GAVETAS TI	-
6005267	REFRIGERADOR TIPO FRIGOBAR CON	-
6005268	FRAGMENTADORA PRIMELETRICA	-
6005270	ARMARIO DE MADEIRA REVEST EM L	-
6005271	ARMARIO DE MADEIRA REVEST EM L	-
6005275	MESA DE MADEIRA REVEST EM CERE	-
6005276	MESA DE MADEIRA C/6 GAVETAS DI	-

6005278	APARELHO TELEFONICO DE MESA ER	-
6005279	APARELHO TELEFONICO DE MESA MU	-
6005283	ARQUIVO DESLIZANTE C/ 5 MODULO	-
6005286	MESA DE MADEIRA REVEST EM CERE	-
6005288	MESA DE MADEIRA REVEST EM LAMI	-
6005290	ESTANTE DE ACO C/ 5 PRATELEIRA	-
6005291	ESTANTE DE ACO C/ 5 PRATELEIRA	-
6005292	ESTANTE DE ACO C/ 5 PRATELEIRA	-
6005293	ESTANTE DE ACO C/ 6 PRATELEIRA	-
6005294	ESTANTE DE ACO C/ 6 PRATELEIRA	-
6005295	ESTANTE DE ACO C/ 6 PRATELEIRA	-
6005296	ESTANTE DE ACO C/ 6 PRATELEIRA	-
6005297	ESTANTE DE ACO C/ 6 PRATELEIRA	-
6005298	ESTANTE DE ACO C/ 6 PRATELEIRA	-
6005299	ESTANTE DE ACO C/ 6 PRATELEIRA	-
6005300	ESTANTE DE ACO C/ 6 PRATELEIRA	-
6005303	ARQUIVO DE ACO C/ 4 GAVETAS E	-
6005939	ARMARIO DE MADEIRA C/ 2 PORTAS	-
6005942	ARQUIVO DE ACO C/ 3 GAVETAS TI	-
6005943	ARQUIVO DE ACO C/ 3 GAVETAS TI	-
6005944	MESA AUXILIAR DE MADEIRA REVES	-
6005945	ESTANTE DE MADEIRA REVEST EM J	-
6005946	ARMARIO DE MADEIRA C/ 2 PORTAS	-
6005947	APARELHO DE TELEX SIEMENS MOD	-
6005949	APARELHO DE AR CONDICIONADO GE	-
6005951	APARELHO TELEFONICO DE MESA SI	-
6006222	ARQUIVO DUPLO DE ACO C/ 1 DIVI	-
6006613	ESTANTE DE MADEIRA REVEST EM C	-
6006614	MESA AUXILIAR DE MADEIRA C/EST	-
6006616	MESA DE MADEIRA P/ IMPRESSORA	-
6006620	MESA DE MADEIRA REVEST EM LAMI	-
6006622	MESA DE MADEIRA REVEST EM JACA	-
6006625	MESA DE MADEIRA REVEST EM JACA	-
6006627	APARELHO TELEFONICO DE MESA TI	-
6006628	MESA DE MADEIRA REVEST EM JACA	-
6006631	MESA AUXILIAR DE MADEIRA C/TAM	-
6006633	ARQUIVO DE ACO C/ 3 GAVETAS TI	-
6006635	MESA AUXILIAR DE MADEIRA C/ES	-
6006639	ARMARIO DE MADEIRA C/2 PORTAS	-
6006641	MESA AUXILIAR DE MADEIRA REVE	-
6006644	MESA DE MADEIRA P/ IMPRESSORA	-
6006645	MESA DE MADEIRA P/ MICROCOMPUT	-
6006650	MESA DE MADEIRA C/4 GAVETAS E	-
6006651	APARELHO TELEFONICO DE MESA ER	-
6006652	APARELHO TELEFONICO DE MESA TI	-
6006653	MESA DE MADEIRA C/4 GAVETAS DI	-
6006655	ESTANTE DE MADEIRA C/1 GAVETA	-
6006656	APARELHO TELEFONICO DE MESA TI	-
6006662	MESA DE MADEIRA C/4 GAVETAS DI	-
6006665	ARMARIO BAIXO DE MADEIRA REVES	-
6006667	MESA DE MADEIRA C/2 GAVETAS DI	-
6006669	APARELHO TELEFONICO DE MESA TI	-
6006670	MESA DE MADEIRA P/ TERMINAL DE	-
6006674	MESA DE MADEIRA C/4 GAVETAS E	-
6006675	ESTANTE DE MADEIRA C/1 GAVETA	-
6006676	APARELHO TELEFONICO DE MESA TI	-
6006681	REFRIGERADOR CONSUL TIPO FRIGO	-
6006682	ARQUIVO DE ACO C/ 4 GAVETAS TI	-
6006683	ARQUIVO DE ACO C/ 4 GAVETAS TI	-
6006689	MESA DE MADEIRA REVEST EM LAMI	-
6007114	MESA DE MADEIRA C/ 4 GAVETAS D	-
6007116	MESA DE MADEIRA C/ 3 GAVETAS E	-
6007121	ARQUIVO DE ACO C/ 4 GAVETAS TI	-

6007122	ESTANTE DE MADEIRA C/ 6 DIVISO	-
6007123	MESA DE MADEIRA C/ 4 GAVETAS E	-
6007125	MESA DE MADEIRA C/ 4 GAVETAS E	-
6007130	MESA DE MADEIRA C/ 3 GAVETAS E	-
6007132	APARELHO TELEFONICO DE MESA TI	-
6007133	MESA DE MADEIRA C/ 2 GAVETAS D	-
6007134	SUORTE DE ACO P/ PASTAS SUSPE	-
6007135	ARQUIVO DE ACO C/ 4 GAVETAS TI	-
6007136	MESA DE MADEIRA C/ 6 GAVETAS E	-
6007137	ESTANTE DE MADEIRA C/ 11 DIVIS	-
6007142	MESA DE MADEIRA P/ MICRO COMPU	-
6007144	MESA DE MADEIRA DIM 0,60 X 0,4	-
6007147	MESA DE MADEIRA P/ MICRO COMPU	-
6007150	MESA DE MADEIRA DIM 0,60 X 0,4	-
6007153	MESA DE MADEIRA P/ MICRO COMPU	-
6007157	MESA DE MADEIRA DIM 0,60 X 0,4	-
6007159	MESA DE MADEIRA DIM 0,60 X 0,4	-
6007163	MESA DE MADEIRA P/ MICROCOMPUT	-
6007168	MESA DE MADEIRA P/ MICROCOMPUT	-
6007172	MESA DE MADEIRA P/ MICRO COMPU	-
6007176	ESTANTE DE ACO C/ 6 PORTAS DIM	-
6007177	REFRIGERADOR ELETROLUX MOD.MIN	-
6008837	APARELHO TELEFONICO DE MESA ER	-
6000978	APARELHO TELEFONICO DE MESA ST	-
6000980	MESA DE MADEIRA REVEST EM JACA	-
6000982	ARMARIO DE MADEIRA REVEST EM J	-
6000983	ARQUIVO DE ACO C/ 4 GAVETAS TI	-
6000984	ARQUIVO DE ACO C/ 4 GAVETAS TI	-
6000987	MESA EM ACO C/TAMPO REVEST EM	-
6000990	MESA DE MADEIRA REVEST EM JACA	-
6000992	MESA AUXILIAR DE MADEIRA REVES	-
6001009	MESA DE MADEIRA REVEST EM JACA	-
6001010	MESA DE MADEIRA REVEST EM JACA	-
6001012	APARELHO TELEFONICO DE MESA ER	-
6001276	APARELHO TELEFONICO DE MESA ER	-
6001772	ARQUIVO DE ACO C/ 4 GAVETAS TI	-
6004859	ESTANTE DE MADEIRA REVEST EM J	-
6004974	ESTANTE DE MADEIRA REVEST EM J	-
6005045	MESA DE MADEIRA P/ MICROCOMPUT	-
6002935	APARELHO DE AR CONDICIONADO GE	-
6004607	MESA DE MADEIRA P/ IMPRESSORA	-
6004609	ARMARIO BAIXO DE MADEIRA REVES	-
6004611	MESA DE MADEIRA REVEST EM CERE	-
6004612	APARELHO TELEFONICO DE MESA ER	-
6004618	MESA DE MADEIRA REVEST EM CERE	-
6004619	LOUSA MAGICA DIM 1,80 X 1,26M	-
6004622	APARELHO TELEFONICO DE MESA ER	-
6004623	APARELHO TELEFONICO DE MESA MU	-
6004628	ARMARIO BAIXO DE MADEIRA REVES	-
6004632	ARMARIO DE MADEIRA REVEST EM C	-
6004633	MESA AUXILIAR DE MADEIRA DIM 0	-
6004638	MESA DE MADEIRA REVEST EM CERE	-
6004639	MESA DE MADEIRA REVEST EM CERE	-
6004640	MESA DE MADEIRA REVEST EM CERE	-
6004641	ARMARIO BAIXO DE MADEIRA REVES	-
6004642	MESA AUXILIAR DE MADEIRA REVES	-
6004644	APARELHO TELEFONICO DE MESA ER	-
6004645	APARELHO TELEFONICO DE MESA ER	-
6004646	LOUSA MAGICA DIM 1,00 X 0,90M	-
6004656	MESA DE MADEIRA REVEST EM JACA	-
6004660	ARMARIO DE MADEIRA REVEST. EM	-
6004661	ARMARIO DE MADEIRA REVEST. EM	-
6004665	APARELHO TELEFONICO DE MESA ER	-

6004666	APARELHO TELEFONICO DE MESA ER	-
6004668	MESA DE MADEIRA REVEST EM CERE	-
6004669	ARMARIO BAIXO DE MADEIRA REVES	-
6004671	MESA P/MICRO E IMPRESSORA EM M	-
6004672	ARMARIO DE MADEIRA REVEST. EM	-
6004673	ARMARIO BAIXO DE MADEIRA REVES	-
6004674	APARELHO TELEFONICO DE MESA ER	-
6004675	APARELHO TELEFONICO DE MESA ER	-
6004677	MESA DE MADEIRA REVEST EM LAMI	-
6004678	MESA AUXILIAR DE MADEIRA REVES	-
6004681	MESA DE MADEIRA P/ IMPRESSORA	-
6004687	APARELHO TELEFONICO DE MESA SI	-
6004688	MESA DE MADEIRA P/ MICROCOMPUT	-
6004691	ARMARIO DE MADEIRA REVEST EM L	-
6004692	ARMARIO DE MADEIRA REVEST EM L	-
6004694	MESA DE MADEIRA REVEST EM LAMI	-
6004695	MESA DE MADEIRA REVEST EM LAMI	-
6004696	MESA DE MADEIRA REVEST EM LAMI	-
6004698	ARMARIO DE MADEIRA REVEST EM L	-
6004699	ARMARIO DE MADEIRA REVEST EM L	-
6004702	MESA DE MADEIRA P/ IMPRESSORA	-
6004705	ARMARIO DE MADEIRA REVEST. EM	-
6004706	ARMARIO DE MADEIRA REVEST. EM	-
6004707	ARMARIO DE MADEIRA REVEST EM L	-
6004708	ARMARIO DE MADEIRA REVEST EM L	-
6004709	MESA DE MADEIRA REVEST EM LAMI	-
6004710	MESA DE MADEIRA REVEST EM LAMI	-
6004711	MESA DE MADEIRA REVEST EM LAMI	-
6004714	ARMARIO DE MADEIRA REVEST EM L	-
6004720	APARELHO TELEFONICO DE MESA SI	-
6004721	MESA DE MADEIRA P/ IMPRESSORA	-
6004722	ARMARIO BAIXO DE MADEIRA REVES	-
6004723	ARMARIO BAIXO DE MADEIRA REVES	-
6004725	MESA DE MADEIRA REVEST EM LAMI	-
6004729	ESTANTE DE MADEIRA REVEST EM C	-
6004730	ESTANTE DE MADEIRA REVEST EM C	-
6004732	ARQUIVO DESLIZANTE P/ FITAS E	-
6004733	UNIDADE DE EXPANSAO DE LINHAS	-
6004738	APARELHO TELEFONICO DE MESA ER	-
6004742	UNIDADE CONTROLE DE COMUNICACA	-
6004750	ESTANTE DE ACO C/ 6 PRATELEIRA	-
6004751	ESTANTE DE ACO C/ 6 PRATELEIRA	-
6004755	DESCARBONADEIRA LAURENTI	-
6004758	MESA DE MADEIRA P/ IMPRESSORA	-
6004759	MESA DE MADEIRA P/ IMPRESSORA	-
6004760	APARELHO TELEFONICO DE MESA SI	-
6004761	APARELHO TELEFONICO DE MESA ER	-
6004762	ESTANTE DE ACO C/ TAMPO REVEST	-
6004764	MESA AUXILIAR DE MADEIRA REVES	-
6004766	MESA DE MADEIRA P/ IMPRESSORA	-
6004767	ARMARIO DE MADEIRA REVEST EM L	-
6004879	MESA DE MADEIRA P/ MICROCOMPUT	-
6004903	MESA DE MADEIRA P/ TERMINAL DE	-
6004913	MESA DE MADEIRA P/ MICROCOMPUT	-
6005017	MESA DE MADEIRA REVEST EM LAMI	-
6005022	MESA DE MADEIRA REVEST EM LAMI	-
6005032	MESA DE MADEIRA REVEST EM LAMI	-
6005034	ARMARIO SUSPENSO DE MADEIRA DI	-
6005035	MESA DE MADEIRA REVEST EM LAMI	-
6005037	MESA DE MADEIRA REVEST EM LAMI	-
6005040	LOUSA MAGICA DIM 1,20 X 0,90M	-
6005043	MESA DE MADEIRA REVEST EM LAMI	-
6005044	MESA DE MADEIRA P/ IMPRESSORA	-

6005050	ARMARIO SUSPENSO DE MADEIRA DI	-
6005060	MESA DE MADEIRA REVEST EM LAMI	-
6005064	MESA DE MADEIRA REVEST EM LAMI	-
6005066	MESA DE MADEIRA REVEST EM LAMI	-
6005067	ARMARIO SUSPENSO DE MADEIRA DI	-
6005070	ARMARIO SUSPENSO DE MADEIRA DI	-
6005073	MESA AUXILIAR DE MADEIRA REVES	-
6005074	ARMARIO SUSPENSO DE MADEIRA DI	-
6005078	MESA DE MADEIRA REVEST EM LAMI	-
6005080	MESA DE MADEIRA REVEST EM LAM	-
6005082	ARMARIO DE MADEIRA REVEST EM L	-
6005089	MESA DE MADEIRA REVEST EM LAMI	-
6005091	MESA DE MADEIRA REVEST EM LAMI	-
6005095	MESA DE MADEIRA REVEST EM LAMI	-
6005096	ARMARIO DE MADEIRA REVEST EM L	-
6005098	APARELHO TELEFONICO DE MESA SI	-
6005105	ARMARIO SUSPENSO DE MADEIRA DI	-
6005121	MESA AUXILIAR DE MADEIRA REVES	-
6005124	MESA DE MADEIRA REVEST EM LAMI	-
6005125	APARELHO TELEFONICO DE MESA SI	-
6005127	MESA DE MADEIRA REVEST EM LAMI	-
6005128	ARMARIO SUSPENSO DE MADEIRA DI	-
6005130	ARMARIO DE MADEIRA REVEST EM L	-
6005132	ARMARIO DE MADEIRA REVEST EM L	-
6005133	ARMARIO SUSPENSO DE MADEIRA DI	-
6005287	MESA DE MADEIRA REVEST EM LAMI	-
6005613	APARELHO TELEFONICO DE MESA TI	-
6005614	MESA AUXILIAR DE MADEIRA REVES	-
6007267	MESA DE MADEIRA P/ MICROCOMPUT	-
6007268	MESA DE MADEIRA P/ IMPRESSORA	-
6007269	MESA DE MADEIRA P/ MICROCOMPUT	-
6007271	MESA DE MADEIRA C/ 3 GAVETAS E	-
6006553	SUORTE P/TV E VIDEO	-
6006566	MESA DE MADEIRA DIM 3,00 X 1,3	-
6006573	MESA DE MADEIRA REVEST EM JACA	-
6006579	MESA DE MADEIRA C/6 GAVETAS E	-
6006582	MESA AUXILIAR DE MADEIRA REVES	-
6006583	APARELHO TELEFONICO DE MESA TI	-
6006584	APARELHO TELEFONICO DE MESA GT	-
6006586	ARMARIO DE MADEIRA REVEST EM L	-
6006587	ARMARIO DE MADEIRA REVEST EM L	-
6006588	ARMARIO DE MADEIRA REVEST EM L	-
6006589	REFRIGERADOR CONSUL MOD LUXO 1	-
6006591	ESTANTE DE MADEIRA C/ 2 PORTAS	-
6006592	MESA DE MADEIRA C/3 GAVETAS E	-
6006595	MESA AUXILIAR DE MADEIRA C/ ES	-
6006596	MESA AUXILIAR DE MADEIRA REVES	-
6006597	APARELHO TELEFONICO DE MESA TI	-
6006599	MESA AUXILIAR DE MADEIRA REVES	-
6002420	APARELHO TELEFONICO DE MESA ER	-
6003806	MESA DE ACO C/ 3 GAVETAS DIM 1	-
6003807	APARELHO TELEFONICO DE MESA ER	-
6003809	ARMARIO DE MADEIRA C/ 4 PORTAS	-
6004084	ESTANTE DE ACO C/4 PRATELEIRAS	-
6004085	MESA DE MADEIRA C/3 GAVETAS DI	-
6004086	MESA DE MADEIRA REVEST EM JACA	-
6004089	MESA DE MADEIRA C/6 GAVETAS E	-
6004091	APARELHO TELEFONICO DE MESA SI	-
6004092	MESA AUXILIAR DE MADEIRA REVES	-
6004095	MESA DE MADEIRA C/3 GAVETAS DI	-
6004096	MESA DE MADEIRA P/ MICROCOMPUT	-
6004098	ARMARIO DE MADEIRA C/2 PORTAS	-
6004102	APARELHO TELEFONICO DE MESA ER	-

6004103	ESTANTE DE MADEIRA C/5 DIVISOE	-
6004105	MESA DE MADEIRA C/6 GAVETAS E	-
6004106	MESA DE MADEIRA C/6 GAVETAS E	-
6004111	MESA AUXILIAR DE ACO DIM 0,45	-
6004112	MESA DE MADEIRA REVEST. EM LAM	-
6004117	MESA DE MADEIRA C/6 GAVETAS DI	-
6004119	ESTANTE DE MADEIRA C/30 ESCANI	-
6004121	ARQUIVO DE ACO C/ 4 GAVETAS TI	-
6004122	MESA DE MADEIRA C/ 3 GAVETAS E	-
6004123	APARELHO TELEFONICO DE MESA SI	-
6004125	APARELHO DE AR CONDICIONADO GE	-
6004126	ARQUIVO DE ACO C/ 4 GAVETAS TI	-
6004128	ARQUIVO DE ACO C/ 4 GAVETAS TI	-
6004129	ARQUIVO DE ACO C/ 4 GAVETAS TI	-
6004130	ESTANTE DE MADEIRA C/60 ESCANI	-
6004131	MESA DE MADEIRA C/ 6 GAVETAS D	-
6004134	MESA DE MADEIRA C/ 2 GAVETAS,1	-
6004139	REFRIGERADOR CONSUL TIPO FRIGO	-
6004141	ESTANTE DE MADEIRA C/ 2 PORTAS	-
6004143	APARELHO TELEFONICO DE MESA ER	-
6004144	APARELHO TELEFONICO DE MESA SI	-
6004145	MESA AUXILIAR DE MADEIRA REVES	-
6004148	MESA DE MADEIRA DIM 2,40X1,20	-
6004155	LOUSA MAGICA DIM 2,00X1,00 M	-
6004156	REFRIGERADOR CONSUL TIPO FRIGO	-
6004157	ARQUIVO DE ACO C/ 4 GAVETAS TI	-
6004158	ARQUIVO DE ACO C/ 4 GAVETAS TI	-
6004159	ESTANTE DE MADEIRA C/ 5 DIVISO	-
6004160	MESA DE MADEIRA DIM 0,80X0,40	-
6004161	ARMARIO DE MADEIRA C/ 2 PORTAS	-
6004162	ARQUIVO DE ACO C/ 4 GAVETAS TI	-
6004163	ARQUIVO DE ACO C/ 4 GAVETAS TI	-
6004164	ARQUIVO DE ACO C/ 4 GAVETAS TI	-
6004166	ESTANTE DE MADEIRA C/ 4 DIVISO	-
6004167	ESTANTE DE MADEIRA C/ 6 DIVISO	-
6004171	MESA DE ACO C/ TAMPO REVEST EM	-
6004172	APARELHO TELEFONICO DE MESA GR	-
6004175	MESA AUXILIAR DE MADEIRA C/ RO	-
6004177	MESA DE ACO DIM 0,80X0,40 M	-
6004178	MESA DE ACO P/ MICROCOMPUTADOR	-
6004180	MESA DE ACO C/ 4 GAVETAS DIM 1	-
6004182	MESA DE ACO C/ TAMPO REVEST EM	-
6004184	ARQUIVO DE ACO C/ 4 GAVETAS TI	-
6004186	ARQUIVO DE ACO C/ 4 GAVETAS TI	-
6004191	MESA DE MADEIRA C/ 4 GAVETAS E	-
6004192	APARELHO TELEFONICO DE MESA ER	-
6004194	MESA DE MADEIRA C/ 2 GAVETAS D	-
6004195	ARQUIVO DE ACO C/ 4 GAVETAS TI	-
6004196	MESA DE MADEIRA REVEST EM LAMI	-
6004203	APARELHO TELEFONICO DE MESA SI	-
6004204	MESA DE MADEIRA C/ 6 GAVETAS D	-
6006801	MESA DE MADEIRA C/6 GAVETAS E	-
6006804	ARQUIVO DE ACO C/ 4 GAVETAS TI	-
6006806	ARQUIVO DE ACO C/ 4 GAVETAS TI	-
6006807	ARQUIVO DE ACO C/ 4 GAVETAS TI	-
6006808	ESTANTE DE MADEIRA C/1 PORTA E	-
6006811	MESA DE MADEIRA C/4 GAVETAS E	-
6006813	APARELHO TELEFONICO DE MESA TI	-
6006814	MESA AUXILIAR DE MADEIRA DIM.	-
6006818	APARELHO TELEFONICO DE MESA TI	-
6006819	MESA DE MADEIRA P/IMPRESSORA	-
6006822	MESA DE MADEIRA P/MICROCOMPUTA	-
6006823	MESA DE MADEIRA P/ MICROCOMPUT	-

6006826 ARQUIVO DE ACO C/ 4 GAVETAS TI
6006829 MESA DE MADEIRA C/2 GAVETAS E
6006830 APARELHO TELEFONICO DE MESA TI
6006833 APARELHO TELEFONICO DE MESA TI
6006836 MESA DE MADEIRA C/6 GAVETAS E
6006839 APARELHO TELEFONICO DE MESA TI
6006840 MESA DE MADEIRA C/6 GAVETAS DI
6006849 MESA DE MADEIRA DIM. 2,50 X 1,
6006850 MESA DE MADEIRA DIM. 2,50 X 0,
6006851 MESA DE MADEIRA DIM. 1,70 X 0,
6006854 ARQUIVO DE ACO C/ 4 GAVETAS TI
6006857 APARELHO TELEFONICO DE MESA TI
6006858 MESA DE MADEIRA C/6 GAVETAS DI
6006861 APARELHO TELEFONICO DE MESA TI
6006862 MESA DE MADEIRA C/4 GAVETAS E
6006863 ARQUIVO DE ACO C/ 4 GAVETAS TI
6006864 ARQUIVO DE ACO C/ 4 GAVETAS TI
6006865 APARELHO TELEFONICO DE MESA TI
6006867 MESA AUXILIAR DE MADEIRA DIM 0
6006872 MESA DE MADEIRA C/3 GAVETAS E
6006874 APARELHO TELEFONICO DE MESA TI
6006875 ARQUIVO DE ACO C/ 4 GAVETAS TI
6006878 APARELHO TELEFONICO DE MESA TI
6006880 MESA DE MADEIRA EM L C/ 4 GAVE
6006882 MESA DE MADEIRA DIM. 0,60 X 0,
6006883 ARQUIVO DE ACO C/ 4 GAVETAS TI
6006884 ARQUIVO DE ACO C/ 4 GAVETAS TI
6006885 ARQUIVO DE ACO C/ 4 GAVETAS TI
6006886 ARQUIVO DE ACO C/ 4 GAVETAS TI
6006894 ESTANTE DE MADEIRA C/6 DIVISOE
6006900 MESA DE MADEIRA C/ESTRUT. CROM
6006902 MESA DE MADEIRA REVEST EM LAMI
6006903 MESA DE MADEIRA C/2 GAVETAS DI
6006905 MESA DE MADEIRA C/1 GAVETA DIM
6006906 APARELHO TELEFONICO DE MESA TI
6006908 MESA DE MADEIRA C/3 GAVETAS DI
6006911 APARELHO TELEFONICO DE MESA TI
6006913 MESA DE MADEIRA C/4 GAVETAS E
6006914 MESA DE MADEIRA C/6 GAVETAS E
6006917 MESA DE MADEIRA C/1 GAVETA REV
6006918 APARELHO TELEFONICO DE MESA TI
6006921 MESA DE MADEIRA DIM. 1,30 X 0,
6006963 MESA DE MADEIRA C/ 6 GAVETAS E
6006965 ARQUIVO DE ACO C/ 4 GAVETAS TI
6006966 ESTANTE DE ACO C/ 6 PRATELEIRA
6006967 ARMARIO DE MADEIRA C/ 2 PORTAS
6006968 ARMARIO DE MADEIRA C/ 2 PORTAS
6006969 ARMARIO DE MADEIRA C/ 2 PORTAS
6006971 MESA DE MADEIRA DIM 2,00 X 1,0
6006972 MESA AUXILIAR DE MADEIRA C/ ES
6006973 MESA DE MADEIRA C/ 6 GAVETAS E
6006977 MESA DE MADEIRA C/ 3 GAVETAS D
6006989 MESA DE MADEIRA C/ 6 GAVETAS E
6006990 MESA DE MADEIRA C/ 4 GAVETAS E
6006991 CADEIRA FIXA DE MADEIRA.
6006992 CADEIRA FIXA DE MADEIRA.
6006993 MESA DE MADEIRA C/ 4 GAVETAS E
6006994 CADEIRA FIXA FIXA REVEST. EM C
6006995 MESA DE MADEIRA C/ 4 GAVETAS E
6006996 CADEIRA FIXA DE MADEIRA.
6006998 CADEIRA FIXA REVEST. EM COURVI
6007002 ARMARIO DE MADEIRA C/ 4 PORTAS
6007003 ARQUIVO DE ACO C/ 4 GAVETAS TI

6007004	ARQUIVO DE ACO C/ 4 GAVETAS TI	-
6007005	ARQUIVO DE ACO C/ 4 GAVETAS TI	-
6007006	ARQUIVO DE ACO C/ 4 GAVETAS TI	-
6007007	ARQUIVO DE ACO C/ 4 GAVETAS TI	-
6007178	MESA DE MADEIRA C/ 6 GAVETAS E	-
6007183	APARELHO TELEFONICO DE MESA ER	-
6007184	ARMARIO DE MADEIRA REVEST. EM	-
6007187	MESA DE MADEIRA C/ 1 GAVETA DI	-
6007188	MESA DE MADEIRA C/ 4 GAVETAS E	-
6007192	ARQUIVO DE ACO C/ 4 GAVETAS TI	-
6007194	MESA DE MADEIRA C/ 6 GAVETAS E	-
6007198	MESA DE MADEIRA C/4 GAVETAS E	-
6007201	MESA DE MADEIRA C/4 GAVETAS E	-
6007203	ARMARIO DE MADEIRA C/6 PORTAS	-
6007204	MESA DE MADEIRA REVEST. EM LAM	-
6007208	ARMARIO DE MADEIRA C/2 PORTAS	-
6007210	ARQUIVO DE ACO C/ 4 GAVETAS TI	-
6007211	ARMARIO DE MADEIRA C/2 PORTAS,	-
6007213	MESA DE MADEIRA C/6 GAVETAS DI	-
6007216	ARMARIO DE MADEIRA C/2 PORTAS	-
6007217	APARELHO TELEFONICO DE MESA ER	-
6007218	ARQUIVO DE ACO C/ 4 GAVETAS TI	-
6007219	ARQUIVO DE ACO C/ 4 GAVETAS TI	-
6007221	ESTANTE DE MADEIRA C/3 DIVISOE	-
6007225	APARELHO TELEFONICO DE MESA GR	-
6007228	ARQUIVO DE ACO C/ 4 GAVETAS TI	-
6007229	ARQUIVO DE ACO C/ 4 GAVETAS TI	-
6007230	ARQUIVO DE ACO C/ 4 GAVETAS TI	-
6007231	ARQUIVO DE ACO C/ 4 GAVETAS TI	-
6007232	ARQUIVO DE ACO C/ 4 GAVETAS TI	-
6007233	MESA DE MADEIRA C/4 GAVETAS E	-
6007235	APARELHO TELEFONICO DE MESA GT	-
6007236	ESTANTE DE MADEIRA C/1 PORTA E	-
6007240	HELIOGRAFICA OCE MOD 200	-
6007248	MESA DE MADEIRA C/6 GAVETAS DI	-
6007251	MESA DE MADEIRA P/ IMPRESSORA	-
6007258	MESA DE MADEIRA P/MICROCOMPUTA	-
6007260	MESA DE MADEIRA P/ IMPRESSORA	-
6007261	MESA DE MADEIRA C/4 GAVETAS E	-
6007262	APARELHO TELEFONICO DE MESA MU	-
6007263	ESTANTE DE MADEIRA C/2 PORTAS	-
6008101	FREEZER METALFRIO C/ 4 TAMPAS	-
6008102	APARELHO DE AR CONDICIONADO GE	-
6008103	ARQUIVO DE ACO C/ 4 GAVETAS TI	-
6008104	ARQUIVO DE ACO C/ 4 GAVETAS TI	-
6008105	MESA DE MADEIRA P/ MICROCOMPUT	-
6008107	MESA DE MADEIRA C/ 4 GAVETAS D	-
6008111	MESA DE MADEIRA C/ ESTRUT. CRO	-
6008120	MESA DE MADEIRA DIM. 3,40 X 1,	-
6008121	ESTANTE DE MADEIRA C/ 9 DIVISO	-
6008122	MESA DE MADEIRA DIM. 0,55 X 0,	-
6008123	MESA DE MADEIRA C/ 4 GAVETAS D	-
6008125	APARELHO DE AR CONDICIONADO GE	-
6008126	LOUZA MAGICA DIM 1,80X0,90M.	-
6008128	MESA DE MADEIRA C/ 6 GAVETAS E	-
6008129	MESA DE MADEIRA P/ IMPRESSORA	-
6008130	MESA DE MADEIRA P/ MICROCOMPUT	-
6008132	APARELHO DE AR CONDICIONADO GE	-
6008134	MESA DE MADEIRA C/ 6 GAVETAS D	-
6008139	APARELHO DE AR CONDICIONADO GE	-
6008140	ESTACAO MODULO CANAL REPETIDOR	-
6008143	MESA DE MADEIRA P/ IMPRESSORA	-
6008147	MESA DE MADEIRA P/ MICROCOMPUT	-

6008150	ESTANTE DE MADEIRA C/ 9 DIVISO
6008151	MESA DE MADEIRA C/ 2 GAVETAS D
6008155	ARQUIVO DE ACO C/ 4 GAVETAS TI
6008158	MESA DE MADEIRA C/ 6 GAVETAS D
6008161	ESTACAO FIXA COMPACTA UNITEL M
6008167	ARQUIVO DE ACO C/ 4 GAVETAS TI
6008169	MESA DE MADEIRA C/ 3 GAVETAS D
6008171	MESA DE MADEIRA C/ 4 GAVETAS D
6008176	MESA DE MADEIRA C/ 6 GAVETAS D
6008178	ARQUIVO DE ACO C/ 4 GAVETAS TI
6008245	MESA DE MADEIRA C/3 GAVETAS, 1
6008249	MESA DE MADEIRA C/6 GAVETAS E
6008250	ARQUIVO DE ACO C/ 4 GAVETAS TI
6008251	ARMARIO DE MADEIRA C/ PORTAS D
6008253	MESA DE MADEIRA C/4 GAVETAS RE
6008623	ESTACAO FIXA COMPACTA UNITEL M
6008625	MESA DE MADEIRA C/ 2 GAVETAS D
6008627	MESA DE MADEIRA DIM 2,00X0,90
6008628	ESTACAO FIXA COMPACTA UNITEL M
6008797	MESA DE MADEIRA C/2 GAVETAS DI
6008277	MESA DE MADEIRA C/2 GAVETAS DI
6008280	MESA DE MADEIRA C/4 GAVETAS DI
6008282	REFRIGERADOR CONSUL TIPO FRIGO
6008283	ARQUIVO DE ACO C/ 4 GAVETAS TI
6008284	MESA DE MADEIRA C/6 GAVETAS DI
6008287	MESA DE MADEIRA C/4 GAVETAS DI
6008288	MESA AUXILIAR DE MADEIRA C/ROD
6008290	ESTACAO FIXA COMPACTA UNITEL M
6008291	APARELHO DE AR CONDICIONADO GE
6008294	FREEZER PROSDOCIMO C/2 TAMPAS
6001440	MESA DE ACO C/ TAMPO REVEST EM
6001442	ARQUIVO DE ACO C/ 4 GAVETAS TI
6001443	ARMARIO DE MADEIRA C/ 2 PORTAS
6001444	APARELHO DE AR CONDICIONADO GE
6001445	ESTACAO FIXA COMPACTA UNITEL M
6001446	APARELHO TELEFONICO DE MESA SI
6001447	ARQUIVO DE ACO C/ 4 GAVETAS TI
6001449	MESA DE MADEIRA C/ 4 GAVETAS D
6007008	ARQUIVO DE ACO C/ 4 GAVETAS TI
6007009	ARQUIVO DE ACO C/ 4 GAVETAS TI
6007010	ARMARIO DE MADEIRA C/ 4 GAVETA
6007011	ARMARIO DE MADEIRA C/ 20 GAVET
6007012	APARELHO TELEFONICO DE MESA ST
6007018	MESA DE MADEIRA DIM 2.00 X 1.0
6007019	MESA DE MADEIRA C/ 3 PORTAS E
6007025	MESA DE MADEIRA C/3 GAVETAS E
6007027	MESA DE MADEIRA C/ESTRUT CROMA
6007028	APARELHO TELEFONICO DE MESA TI
6007030	ESTANTE DE MADEIRA C/4 PRATELE
6007032	MESA DE MADEIRA REVEST. EM LAM
6007033	ESTANTE DE MADEIRA C/5 DIVISOE
6007034	APARELHO TELEFONICO DE MESA TI
6007035	MESA DE MADEIRA C/2 GAVETAS E
6007037	ARQUIVO DE ACO C/ 4 GAVETAS TI
6007040	MESA DE MADEIRA P/MICROCOMPUTA
6007041	MESA DE MADEIRA P/MICROCOMPUTA
6007043	LOUSA MAGICA DIM 1,20 X 0,90M
6007048	MESA DE MADEIRA P/MICROCOMPUTA
6007049	APARELHO TELEFONICO DE MESA TI
6007051	MESA DE MADEIRA C/1 GAVETA E E
6007056	MESA DE MADEIRA C/3 GAVETAS E
6007058	MESA DE MADEIRA DIM. 0,60 X 0,
6007059	APARELHO TELEFONICO DE MESA TI

6007060	MESA DE MADEIRA DIM. 0,45 X 0,	-
6007061	APARELHO TELEFONICO DE MESA TI	-
6007063	MESA DE MADEIRA C/2 GAVETAS E	-
6007074	MESA DE MADEIRA DIM. 5,00 X 2,	-
6007075	REFRIGERADOR CONSUL LUXO	-
6007076	APARELHO TELEFONICO DE MESA TI	-
6007077	MESA DE MADEIRA C/6 GAVETAS E	-
6007081	ARQUIVO DE ACO C/ 1 GAVETA TIP	-
6007085	APARELHO TELEFONICO DE MESA TI	-
6007086	MESA DE MADEIRA C/3 GAVETAS E	-
6007088	ARQUIVO DE ACO C/ 4 GAVETAS TI	-
6007094	APARELHO TELEFONICO DE MESA TI	-
6007095	APARELHO TELEFONICO DE MESA TI	-
6007096	MESA DE MADEIRA C/3 GAVETAS E	-
6007097	APARELHO TELEFONICO DE MESA TI	-
6007100	ARMARIO DE MADEIRA C/10 GAVETA	-
6007102	ARMARIO DE MADEIRA C/2 PORTAS	-
6007103	MESA DE MADEIRA C/4 GAVETAS E	-
6007104	ARQUIVO DE ACO C/ 4 GAVETAS TI	-
6007105	ESTANTE DE MADEIRA C/1 PORTA E	-
6007107	MESA DE MADEIRA DIM. 0,60 X 0,	-
6007111	APARELHO TELEFONICO DE MESA TI	-
6001458	MESA DE MADEIRA C/ 4 GAVETAS D	-
6001459	APARELHO DE AR CONDICIONADO GE	-
6001461	MESA DE MADEIRA DIM 3.50X1.00M	-
6001466	MESA DE MADEIRA C/ 6 GAVETAS E	-
6001468	ARQUIVO DE ACO C/ 4 GAVETAS TI	-
6001470	MESA DE MADEIRA C/ 6 GAVETAS E	-
6001471	ARQUIVO DE ACO C/ 4 GAVETAS TI	-
6001478	APARELHO TELEFONICO DE MESA ST	-
6001479	MESA DE MADEIRA DIM 2.00X0.90	-
6001482	ESTANTE DE MADEIRA C/ 4 DIVISO	-
6001483	MESA AUXILIAR DE MADEIRA DIM 0	-
6000037	ARMARIO DE MADEIRA REVEST EM C	-
6000134	APARELHO TELEFONICO DE MESA MU	-
6000138	MESA DE MADEIRA C/3 GAVETAS E	-
6000139	MESA DE MADEIRA C/3 GAVETAS E	-
6000140	ESTANTE DE MADEIRA C/3 DIVISOE	-
6000141	APARELHO DE AR CONDICIONADO GE	-
6000142	ESTANTE DE MADEIRA DIM 3,00 X	-
6000296	APARELHO DE AR CONDICIONADO GE	-
6000301	ARMARIO DE MADEIRA C/ 2 PORTA	-
6000302	MESA AUXILIAR DE MADEIRA C/ 1	-
6000303	MESA DE MADEIRA C/ 3 GAVETAS E	-
6000305	APARELHO TELEFONICO DE MESA ER	-
6000306	ARQUIVO DE ACO C/ 2 GAVETAS TI	-
6000307	ARQUIVO DE ACO C/ 2 GAVETAS TI	-
6000308	APARELHO DE AR CONDICIONADO GE	-
6000313	MESA AUXILIAR DE MADEIRA DIM 1	-
6000314	MESA AUXILIAR DE MADEIRA DIM 0	-
6000315	REFRIGERADOR TIPO FRIGOBAR	-
6000316	APARELHO DE AR CONDICIONADO GE	-
6000319	APARELHO TELEFONICO DE MESA ER	-
6000320	MESA AUXILIAR DE MADEIRA C/ ES	-
6000321	MESA DE MADEIRA C/ 4 GAVETAS E	-
6000324	ARQUIVO DE ACO C/ 4 GAVETAS TI	-
6000327	APARELHO TELEFONICO DE MESA SP	-
6000329	MESA DE MADEIRA C/ 4 GAVETAS E	-
6000331	MESA DE MADEIRA C/ 2 GAVETAS,	-
6000336	MESA AUXILIAR DE MADEIRA DIM 0	-
6000337	MESA AUXILIAR DE MADEIRA DIM 0	-
6000338	MESA AUXILIAR DE MADEIRA DIM 0	-
6000341	MESA DE MADEIRA P/ IMPRESSORA	-

6000344	MESA DE MADEIRA C/ 1 GAVETAO E
6000346	ARQUIVO DE ACO C/ 4 GAVETAS TI
6000347	ARQUIVO DE ACO C/ 2 GAVETAS TI
6000348	ARQUIVO DE ACO C/ 2 GAVETAS TI
6000349	ARQUIVO DE ACO C/ 2 GAVETAS TI
6000350	ARQUIVO DE ACO C/ 2 GAVETAS TI
6000352	MESA AUXILIAR DE MADEIRA DIM 0
6000354	MESA AUXILIAR DE MADEIRA C/ 1
6000355	MESA DE MADEIRA C/ 6 GAVETAS D
6000357	MESA AUXILIAR DE MADEIRA C/ ES
6000360	APARELHO TELEFONICO DE MESA ER
6000361	MESA DE MADEIRA C/ 2 GAVETAS E
6000564	MESA DE MADEIRA REVEST EM JACA
6000565	ESTANTE DE ACO C/ 3 PRATELEIRA
6000566	APARELHO TELEFONICO DE MESA SI
6000567	MESA DE MADEIRA REVEST EM JACA
6000569	ESTANTE DE MADEIRA REVEST EM C
6000571	LOUSA MAGICA DIM 1.90X1.00M
6000572	REFRIGERADOR TIPO FRIGOBAR SPR
6000573	MESA DE MADEIRA REVEST EM CERE
6000585	APARELHO TELEFONICO DE MESA MU
6000587	APARELHO TELEFONICO DE MESA ER
6000588	MESA AUXILIAR DE MADEIRA REVES
6000593	ESTANTE DE MADEIRA REVEST EM J
6000596	MESA DE MADEIRA REVEST EM CERE
6000601	MESA DE CENTRO EM MADEIRA DIM
6000605	ARQUIVO DE ACO C/ 4 GAVETAS TI
6000606	ARQUIVO DE ACO C/ 4 GAVETAS TI
6000607	ARQUIVO DE ACO C/ 4 GAVETAS TI
6000608	ARQUIVO DE ACO C/ 4 GAVETAS TI
6000609	REFRIGERADOR CONSUL TIPO FRIGO
6000611	APARELHO TELEFONICO DE MESA MU
6000613	MESA AUXILIAR DE MADEIRA REVES
6000619	MESA AUXILIAR DE MADEIRA REVES
6000621	MESA DE MADEIRA REVEST EM JACA
6000623	APARELHO TELEFONICO DE MESA MU
6000624	APARELHO TELEFONICO DE MESA MU
6000625	APARELHO TELEFONICO DE MESA SI
6000628	LOUSA MAGICA DIM 2,70 X 1,10M
6000629	ESTANTE DE MADEIRA REVEST. EM
6000630	ESTANTE DE MADEIRA REVEST. EM
6000631	APARELHO TELEFONICO DE MESA ER
6000632	MESA AUXILIAR DE MADEIRA REVES
6000634	MESA DE MADEIRA REVEST. EM JAC
6000641	MESA DE MADEIRA REVEST. EM JAC
6000642	REFRIGERADOR CONSUL TIPO FRIGO
6000643	ARMARIO DE MADEIRA REVEST. EM
6000647	ARQUIVO DE ACO C/ 4 GAVETAS TI
6000648	ARQUIVO DE ACO C/ 4 GAVETAS TI
6000649	ARQUIVO DE ACO C/ 4 GAVETAS TI
6000650	ARQUIVO DE ACO C/ 4 GAVETAS TI
6000652	MESA DE MADEIRA REVEST. EM CER
6000653	APARELHO TELEFONICO DE MESA ER
6000654	APARELHO TELEFONICO DE MESA SI
6000655	MESA AUXILIAR DE MADEIRA REVES
6000657	MESA AUXILIAR DE MADEIRA REVES
6000659	ARMARIO DE MADEIRA REVEST. EM
6000680	MESA DE MADEIRA REVESTT EM JAC
6000681	APARELHO TELEFONICO DE PAREDE
6000682	LOUSA DE MADEIRA DIM 3.80X1.50
6000683	LOUSA DE MADEIRA DIM 2.40X1.30
6000684	LOUSA DE MADEIRA DIM 1.30X0.90
6000687	ESTANTE DE MADEIRA REVEST EM J

6000688	MESA DE MADEIRA REVEST EM CERE	-
6000689	APARELHO TELEFONICO DE MESA ER	-
6000690	MESA DE MADEIRA P/ MICROCOMPUT	-
6000692	MESA DE MADEIRA P/ IMPRESSORA	-
6000700	ESTANTE DE MADEIRA REVEST EM J	-
6000701	MESA DE MADEIRA REVEST EM CERE	-
6000703	APARELHO TELEFONICO DE MESA ER	-
6000704	ARQUIVO MISTO DE ACO C/ 5 GAVE	-
6000707	MESA DE MADEIRA P/ MICROCOMPUT	-
6000711	MESA DE MADEIRA P/ IMPRESSORA	-
6000713	MESA DE MADEIRA REVEST EM JACA	-
6000715	MESA DE MADEIRA REVEST EM JACA	-
6000721	MESA DE MADEIRA P/ IMPRESSORA	-
6000723	MESA DE MADEIRA REVEST EM LAMI	-
6000732	ARQUIVO DE ACO C/ 4 GAVETAS TI	-
6000733	ARQUIVO DE ACO C/ 4 GAVETAS TI	-
6000735	ESTANTE DE MADEIRA REVEST EM C	-
6000738	MESA DE MADEIRA REVEST EM CERE	-
6000739	MESA DE MADEIRA REVEST EM CERE	-
6000740	APARELHO TELEFONICO DE MESA ER	-
6000741	APARELHO TELEFONICO DE MESA GT	-
6000742	ESTANTE DE ACO C/ 6 PRATELEIRA	-
6000743	ESTANTE DE ACO C/ 6 PRATELEIRA	-
6000744	MESA DE MADEIRA P/ MICROCOMPUT	-
6000753	MESA DE MADEIRA P/ MICROCOMPUT	-
6000759	MESA DE MADEIRA REVEST EM JACA	-
6000761	APARELHO TELEFONICO DE MESA ER	-
6000762	ARQUIVO DE ACO C/ 4 GAVETAS TI	-
6000763	ARMARIO DE MADEIRA REVEST EM C	-
6000764	LOUSA MAGICA DIM 1,50X1,00 M	-
6000765	MESA AUXILIAR DE MADEIRA REVES	-
6000766	MESA DE MADEIRA REVEST EM JACA	-
6000770	MESA DE MADEIRA REVEST EM CERE	-
6000771	APARELHO TELEFONICO DE MESA MU	-
6000772	ESTANTE DE MADEIRA REVEST EM C	-
6000774	MESA DE MADEIRA REVEST EM CERE	-
6000775	REFRIGERADOR CONSUL TIPO FRIGO	-
6000776	ARMARIO DE MADEIRA REVEST EM L	-
6000777	ARQUIVO MISTO DE ACO C/ 5 GAVE	-
6000778	MESA DE MADEIRA REVEST EM CERE	-
6000780	MESA AUXILIAR DE MADEIRA REVES	-
6000782	ESTANTE DE ACO C/ 5 PRATELEIRA	-
6000785	ARMARIO DE MADEIRA REVEST EM C	-
6000786	MESA DE MADEIRA REVEST EM JACA	-
6000788	MESA AUXILIAR DE MADEIRA REVES	-
6000791	MESA DE MADEIRA REVEST EM JACA	-
6000792	REFRIGERADOR BRASTEMP TIPO DUP	-
6000793	ESTANTE DE ACO C/ 8 PRATELEIRA	-
6000799	MESA DE MADEIRA REVEST EM CERE	-
6000800	MESA DE MADEIRA REVEST EM CERE	-
6000804	ESTANTE DE ACO C/ 7 PRATELEIRA	-
6000808	ESTANTE DE ACO C/ 6 PRATELEIRA	-
6000809	ESTANTE DE ACO C/ 6 PRATELEIRA	-
6000810	ESTANTE DE ACO C/ 6 PRATELEIRA	-
6000811	ESTANTE DE ACO C/ 6 PRATELEIRA	-
6000812	ESTANTE DE ACO C/ 6 PRATELEIRA	-
6000814	MESA DE MADEIRA 1,10X0,50 M	-
6000815	ESTANTE DE MADEIRA C/ ESCANINH	-
6000816	ESTANTE DE ACO C/ 8 PRATELEIRA	-
6000818	MESA DE MADEIRA C/ 3 GAVETAS E	-
6000820	MESA DE MADEIRA DIM 0,80X0,40	-
6000823	ARMARIO DE MADEIRA REVEST EM C	-
6000824	ARQUIVO DE ACO C/ 4 GAVETAS TI	-

6000825 ARQUIVO DE ACO C/ 4 GAVETAS TI
6000826 ARMARIO DE MADEIRA REVEST EM C
6000828 APARELHO TELEFONICO DE MESA ER
6000829 MESA DE MADEIRA REVEST EM CERE
6000830 ARQUIVO DE ACO C/ 4 GAVETAS TI
6000832 APARELHO TELEFONICO DE MESA ST
6000833 MESA DE MADEIRA REVEST EM JACA
6000835 ARMARIO DE ACO C/ 2 PORTAS DIM
6000837 ARQUIVO DE ACO C/ 4 GAVETAS TI
6000839 MESA DE MADEIRA REVEST EM JACA
6000840 ARMARIO DE ACO C/ 2 PORTAS DIM
6000841 APARELHO TELEFONICO DE MESA ST
6000845 MESA DE MADEIRA REVEST EM JACA
6000846 ARQUIVO DE ACO C/ 4 GAVETAS TI
6000847 MESA DE MADEIRA REVEST EM JACA
6000849 ARQUIVO DE ACO C/ 4 GAVETAS TI
6000851 ARQUIVO DE ACO C/ 4 GAVETAS TI
6000852 ARQUIVO DE ACO C/ 4 GAVETAS TI
6000853 ARQUIVO DE ACO C/ 4 GAVETAS TI
6000854 ARQUIVO DE ACO C/ 4 GAVETAS TI
6000855 ARQUIVO DE ACO C/ 4 GAVETAS TI
6000856 ARQUIVO DE ACO C/ 4 GAVETAS TI
6000859 MESA DE MADEIRA C/ 3 GAVETAS D
6000860 MESA DE MADEIRA C/ 2 GAVETAS D
6000862 ARMARIO DE ACO C/ 2 PORTAS DIM
6000863 ARMARIO DE ACO C/ 2 PORTAS DIM
6000864 MESA DE MADEIRA REVEST. EM JAC
6000867 MESA DE MADEIRA REVEST. EM JAC
6000869 MESA DE MADEIRA REVEST. EM JAC
6000871 APARELHO TELEFONICO DE MESA SI
6000872 APARELHO TELEFONICO DE MESA ER
6000873 ESTANTE DE ACO C/ 6 PRATELEIRA
6000874 APARELHO DE AR CONDICIONADO SP
6000877 ARQUIVO DE ACO C/ 4 GAVETAS TI
6000878 ARMARIO DE ACO C/ 2 PORTAS DIM
6000882 MESA DE MADEIRA P/ MICROCOMPUT
6000883 MESA DE MADEIRA P/ IMPRESSORA
6000884 MESA DE MADEIRA P/ MICROCOMPUT
6000889 ARMARIO DE ACO C/ 2 PORTAS DIM
6000890 MESA DE MADEIRA REVEST. EM JAC
6000894 APARELHO DE AR CONDICIONADO SP
6000895 ARMARIO DE ACO C/ 2 PORTAS DIM
6000896 ARMARIO DE ACO C/ 2 PORTAS DIM
6000897 APARELHO TELEFONICO DE MESA ST
6000901 APARELHO DE AR CONDICIONADO SP
6000904 ESTANTE DE ACO C/ 8 PRATELEIRA
6000908 ESTANTE DE ACO C/ 8 PRATELEIRA
6000915 MESA DE MADEIRA REVEST. EM JAC
6000916 MESA DE MADEIRA REVEST. EM JAC
6000919 ARQUIVO DE ACO C/ 4 GAVETAS TI
6000921 ESTANTE DE ACO C/ 6 PRATELEIRA
6000922 ESTANTE DE ACO C/ 6 PRATELEIRA
6000923 ESTANTE DE ACO C/ 6 PRATELEIRA
6000924 ESTANTE DE ACO C/ 6 PRATELEIRA
6000925 ESTANTE DE ACO C/ 6 PRATELEIRA
6000926 ESTANTE DE ACO C/ 6 PRATELEIRA
6000927 ESTANTE DE ACO C/ 6 PRATELEIRA
6000928 ESTANTE DE ACO C/ 6 PRATELEIRA
6000929 ESTANTE DE ACO C/ 6 PRATELEIRA
6000930 REFRIGERADOR BRASTEMP QUALITY
6000931 APARELHO DE AR CONDICIONADO SP
6000936 ESTANTE DE ACO C/ 6 PRATELEIRA
6000939 ESTANTE DE ACO C/ 6 PRATELEIRA

6000941	ESTANTE DE ACO C/8 PRATELEIRAS	-
6000944	ESTANTE DE ACO C/ 4 PRATELEIRA	-
6000948	ESTANTE DE ACO C/ 8 PRATELEIRA	-
6000949	ESTANTE DE ACO C/ 5 PRATELEIRA	-
6000953	APARELHO TELEFONICO DE MESA SI	-
6000955	REFRIGERADOR BRASTEMP QUALITY	-
6001380	MESA DE MADEIRA REVST EM JACAR	-
6001382	ARMARIO DE MADEIRA C/ 4 PRATEL	-
6001383	APARELHO TELEFONICO DE MESA ER	-
6002131	ARQUIVO DE ACO C/ 4 GAVETAS TI	-
6002700	MESA DE MADEIRA C/ 4 GAVETAS E	-
6002703	ARQUIVO DE ACO C/ 4 GAVETAS TI	-
6002704	MESA AUXILIAR DE MADEIRA DIM.	-
6002705	APARELHO TELEFONICO DE MESA EQ	-
6002933	MESA DE MADEIRA P/ MICROCOMPUT	-
6002936	ESTANTE DE ACO C/ 8 PRATELEIRA	-
6002937	ESTANTE DE ACO C/ 8 PRATELEIRA	-
6002938	ESTANTE DE ACO C/ 8 PRATELEIRA	-
6002939	ESTANTE DE ACO C/ 8 PRATELEIRA	-
6002940	ESTANTE DE ACO C/ 8 PRATELEIRA	-
6004589	MESA AUXILIAR DE MADEIRA DIM O	-
6004753	MESA DE MADEIRA REVEST EM JACA	-
6005176	ESTANTE DE MADEIRA REVEST. EM	-
6005177	ARMARIO BAIXO DE MADEIRA REVES	-
6005178	ARQUIVO DE ACO C/ 2 GAVETAS TI	-
6005179	APARELHO TELEFONICO DE MESA ER	-
6005180	MESA AUXILIAR DE MADEIRA REVES	-
6005183	MESA DE MADEIRA P/ MICROCOMPUT	-
6005184	MESA DE MADEIRA P/ IMPRESSORA	-
6005186	MESA DE MADEIRA REVEST. EM CER	-
6006508	ESTANTE DE MADEIRA C/2 PORTAS	-
6006509	MESA DE MADEIRA DIM 1,70 X 0,6	-
6006510	APARELHO TELEFONICO DE MESA TI	-
6006511	MESA AUXILIAR DE MADEIRA C/ROD	-
6006512	ARQUIVO DE MADEIRA REVEST EM C	-
6006514	MESA DE MADEIRA DIM 1,40 X 0,8	-
6006519	ESTANTE DE MADEIRA C/5 DIVISOE	-
6006521	ARQUIVO DE MADEIRA REVEST EM C	-
6006523	REFRIGERADOR CONSUL TIPO FRIGO	-
6006525	MESA AUXILIAR DE MADEIRA C/EST	-
6006527	MESA AUXILIAR DE MADEIRA DIM O	-
6006528	APARELHO TELEFONICO DE MESA ER	-
6006529	APARELHO TELEFONICO DE MESA TI	-
6006530	MESA DE MADEIRA C/ 4 GAVETAS E	-
6006536	MESA DE MADEIRA DIAM 1,20M	-
6006538	MESA DE MADEIRA C/6 GAVETAS E	-
6006540	ARMARIO DE MADEIRA C/3 PORTAS	-
6006541	LOUSA MAGICA DIM 2,20 X 0,90M	-
6006542	MESA DE MADEIRA C/ESTRUT CROMA	-
6006543	APARELHO TELEFONICO DE MESA TI	-
6000535	MESA DE MADEIRA REVEST EM LAMI	-
6000586	APARELHO TELEFONICO DE MESA ER	-
6002219	MESA DE MADEIRA MACICA C/ 4 GA	-
6004552	MESA AUXILIAR DE MADEIRA DIM O	-
6004794	MESA DE MADEIRA REVEST EM LAMI	-
6004956	MESA DE MADEIRA REVEST EM JACA	-
6005107	MESA DE MADEIRA P/ IMPRESSORA	-
6001375	MESA DE MADEIRA C/ 2 BANCOS AC	-
6001377	MESA DE MADEIRA C/ 4 GAVETAS D	-
6001378	APARELHO TELEFONICO DE MESA SI	-
6001387	MESA DE MADEIRA C/ 3 GAVETAS D	-
6001388	APARELHO TELEFONICO DE MESA ER	-
6001392	ESTANTE DE ACO C/ 6 PRATELEIRA	-

6001393	ARQUIVO DE ACO C/ 4 GAVETAS TI	-
6001394	ARQUIVO DE ACO C/ 4 GAVETAS TI	-
6001395	ARQUIVO DE ACO C/ 4 GAVETAS TI	-
6001396	ARQUIVO DE ACO C/ 4 GAVETAS TI	-
6001397	LOUSA MAGICA DIM 2,00 X 1,00M	-
6001417	MESA DE MADEIRA C/ 3 GAVETAS D	-
6001235	MESA AUXILIAR DE MADEIRA REVES	-
6001236	MESA DE MADEIRA C/2 GAVETAS DI	-
6001237	APARELHO TELEFONICO DE MESA GT	-
6001241	MESA AUXILIAR DE MADEIRA C/2 G	-
6001243	APARELHO TELEFONICO DE PAREDE	-
6001249	APARELHO TELEFONICO DE MESA GR	-
6001250	MESA DE MADEIRA DIM. 1,60 X 0,	-
6001251	ARQUIVO DE ACO C/ 4 GAVETAS TI	-
6001252	ARQUIVO DE ACO C/ 4 GAVETAS TI	-
6001255	MESA DE MADEIRA C/4 GAVETAS DI	-
6001256	MESA DE MADEIRA C/2 GAVETAS DI	-
6001258	APARELHO TELEFONICO DE PAREDE	-
6001177	MESA DE MADEIRA C/ 2 GAVETAS D	-
6001178	APARELHO TELEFONICO DE MESA ER	-
6001181	APARELHO TELEFONICO DE MESA ER	-
6001183	MESA DE MADEIRA DIM 2,10X1,00	-
6001184	ARMARIO DE MADEIRA REVEST EM C	-
6001185	REFRIGERADOR CONSUL TIPO FRIGO	-
6001186	MESA DE MADEIRA C/ 2 GAVETAS D	-
6001188	MESA DE MADEIRA C/ 2 GAVETAS,	-
6001190	ARMARIO DE MADEIRA C/ 4 PORTAS	-
6001191	ESTANTE DE MADEIRA C/ 20 DIVIS	-
6001193	MESA DE MADEIRA P/ MICROCOMPUT	-
6001194	MESA DE MADEIRA P/ IMPRESSORA	-
6001206	MESA DE MADEIRA DIM 2,10X1,00	-
6001208	MESA DE MADEIRA REVEST EM CERE	-
6001211	APARELHO TELEFONICO DE MESA ER	-
6001214	ARQUIVO DE ACO C/ 4 GAVETAS TI	-
6001217	MESA DE MADEIRA REVEST EM CERE	-
6001218	APARELHO TELEFONICO DE MESA ER	-
6001219	MESA AUXILIAR DE MADEIRA REVES	-
6001220	ARMARIO DE MADEIRA REVEST EM C	-
6001221	MESA DE MADEIRA REVEST EM CERE	-
6001222	APARELHO TELEFONICO DE MESA GT	-
6001226	MESA DE MADEIRA REVEST EM CERE	-
6001227	MESA AUXILIAR DE MADEIRA REVES	-
6001228	APARELHO TELEFONICO DE MESA GT	-
6001230	MESA AUXILIAR DE MADEIRA REVES	-
6001231	MESA AUXILIAR DE MADEIRA REVES	-
6001031	APARELHO TELEFONICO DE PAREDE	-
6001032	MESA DE ACO C/ TAMPO REVEST. E	-
6001037	APARELHO TELEFONICO A PROVA DE	-
6001129	MESA DE MADEIRA C/6 GAVETAS DI	-
6001132	MESA DE MADEIRA C/4 GAVETAS DI	-
6001133	MESA DE MADEIRA REVEST EM CERE	-
6001135	MESA DE MADEIRA REVEST. EM CER	-
6001145	APARELHO TELEFONICO BLINDADO M	-
6002005	APARELHO TELEFONICO DE MESA ST	-
6001279	ARMARIO DE MADEIRA C/1 PONTA E	-
6001280	MESA DE MADEIRA C/2 GAVETAS E	-
6001281	APARELHO TELEFONICO DE MESA GT	-
6001282	MESA AUXILIAR DE MADEIRA REVES	-
6001284	ARQUIVO DE ACO C/ 4 GAVETAS TI	-
6001286	ARQUIVO DE ACO C/ 4 GAVETAS TI	-
6001287	ARQUIVO DE ACO C/ 4 GAVETAS TI	-
6001289	EQUIPAMENTO AUTONOMO P/RESPIRA	-
6001290	ESTANTE DE ACO C/6 PRATELEIRAS	-

6001292	ESTANTE DE ACO C/6 PRATELEIRAS	-
6001295	APARELHO TELEFONICO DE MESA ST	-
6001296	MESA AUXILIAR DE MADEIRA REVES	-
6001297	REFRIGERADOR PROSDOCIMO MOD FL	-
6001298	ARQUIVO DE ACO C/ 4 GAVETAS TI	-
6001299	MESA DE MADEIRA C/6 GAVETAS E	-
6001301	APARELHO TELEFONICO DE MESA ST	-
6001302	MESA DE MADEIRA REVEST EM CERE	-
6001304	ARQUIVO DE ACO C/ 4 GAVETAS TI	-
6001305	APARELHO DE AR CONDICIONADO GE	-
6001306	MESA DE MADEIRA DIM. 2,00 X 1,	-
6001309	APARELHO TELEFONICO DE MESA GE	-
6001312	MESA DE MADEIRA C/2 GAVETAS DI	-
6001313	ARQUIVO DE ACO C/ 4 GAVETAS TI	-
6001314	APARELHO TELEFONICO DE MESA ST	-
6001329	MESA DE MADEIRA REVEST EM LAMI	-
6001330	MESA DE MADEIRA REVEST. EM LAM	-
6001359	APARELHO TELEFONICO DE MESA ST	-
6002039	MESA DE MADEIRA C/ 4 GAVETAS D	-
6000003	MESA DE MADEIRA REVEST. EM CER	-
6000006	ESTANTE DE MADEIRA C/ 7 DIVISO	-
6000007	ESTANTE DE MADEIRA C/ 3 DIVISO	-
6000008	MESA DE MADEIRA DIM. 2,20 X 0,	-
6000010	REFRIGERADOR PROSDOCIMO MOD. F	-
6000011	ARMARIO DE MADEIRA C/ 2 PORTAS	-
6000022	ARMARIO DE MADEIRA C/ 2 PORTAS	-
6000025	MESA DE MADEIRA P/ MICROCOMPUT	-
6000026	MESA DE MADEIRA P/ IMPRESSORA	-
6000029	MESA DE MADEIRA C/ 2 GAVETAS,	-
6000030	MESA AUXILIAR DE MADEIRA C/ 1	-
6000031	MESA AUXILIAR DE MADEIRA C/ 1	-
6000033	APARELHO TELEFONICO DE MESA GT	-
6000034	APARELHO TELEFONICO DE MESA GT	-
6000035	APARELHO TELEFONICO DE MESA GT	-
6000038	ARQUIVO DE ACO C/ 4 GAVETAS TI	-
6000039	ARQUIVO DE ACO C/ 4 GAVETAS TI	-
6000040	ARQUIVO DE ACO C/ 4 GAVETAS TI	-
6000041	ARQUIVO DE ACO C/ 4 GAVETAS TI	-
6000042	ARQUIVO DE ACO C/ 4 GAVETAS TI	-
6000043	ARQUIVO DE ACO C/ 4 GAVETAS TI	-
6000044	ARQUIVO DE ACO C/ 4 GAVETAS TI	-
6000045	ARQUIVO DE ACO C/ 4 GAVETAS TI	-
6000046	ARQUIVO DE ACO C/ 4 GAVETAS TI	-
6000047	ARQUIVO DE ACO C/ 4 GAVETAS TI	-
6000048	ARQUIVO DE ACO C/ 4 GAVETAS TI	-
6000049	ARQUIVO DE ACO C/ 4 GAVETAS TI	-
6000052	ESTANTE DE MADEIRA C/ 30 ESCAN	-
6000053	ESTANTE DE MADEIRA C/ 30 ESCAN	-
6000054	ESTANTE DE MADEIRA C/ 45 ESCAN	-
6000055	ESTANTE DE MADEIRA C/ 45 ESCAN	-
6000056	ESTANTE DE MADEIRA C/ 45 ESCAN	-
6000057	COPIADORA HELIGRAFICA OCE	-
6000058	REFILADORA P/ HELIOGRAFIA DIM.	-
6000063	ESTANTE DE ACO C/ 14 PRATELEIR	-
6000064	ESTANTE DE ACO C/ 14 PRATELEIR	-
6000065	ESTANTE DE ACO C/ 14 PRATELEIR	-
6000066	APARELHO TELEFONICO DE MESA ER	-
6000070	MESA DE MADEIRA C/ 2 GAVETAS D	-
6000072	ARMARIO DE ACO C/ 2 PORTAS DIM	-
6000073	ARQUIVO DE ACO C/ 2 GAVETAS TI	-
6000076	MESA DE MADEIRA C/ 4 GAVETAS D	-
6000078	MESA DE MADEIRA DIM. 2,50 X 1,	-
6000114	ARQUIVO DE ACO C/ 4 GAVETAS TI	-

6000117	APARELHO DE AR CONDICIONADO SP
6000121	COPIADORA HELIOGRAFICA RICOH M
6000122	ESTANTE DE ACO C/ 8 PRATELEIRA
6000123	ESTANTE DE ACO C/ 8 PRATELEIRA
6000124	ESTANTE DE ACO C/ 8 PRATELEIRA
6000125	ESTANTE DE ACO C/ 8 PRATELEIRA
6000126	ESTANTE DE ACO C/ 8 PRATELEIRA
6000131	ARQUIVO DE ACO C/ 4 GAVETAS TI
6000960	ARQUIVO DE ACO C/ 4 GAVETAS TI
6000961	MESA DE MADEIRA REVEST. EM JAC
6000962	APARELHO TELEFONICO DE MESA ER
6000965	ESTACAO FIXA COMPACTA UNITEL M
6001046	APARELHO TELEFONICO DE MESA ER
6001050	MESA DE MADEIRA C/ 4 GAVETAS D
6001051	ARQUIVO DE ACO C/ 4 GAVETAS TI
6001053	ARQUIVO DE ACO C/ 4 GAVETAS TI
6001054	ARQUIVO DE ACO C/ 4 GAVETAS TI
6001055	ARQUIVO DE ACO C/ 4 GAVETAS TI
6001056	MESA DE MADEIRA C/ 4 GAVETAS D
6001059	MESA DE MADEIRA DIM 1.00X0.50M
6001060	MESA DE MADEIRA C/ 2 GAVETAS D
6001063	MESA DE MADEIRA C/2 GAVETAS DI
6001064	TELEFONE A PROVA DE EXPLOSAO
6001077	TELEFONE A PROVA DE EXPLOSAO O
6001080	MESA DE MADEIRA REVEST. EM JAC
6001081	APARELHO TELEFONICO DE MESA ER
6001084	ARQUIVO DE ACO C/ 4 GAVETAS TI
6001092	ARMARIO DE MADEIRA C/3 PORTAS
6001094	MESA DE MADEIRA REVEST EM JACA
6001096	ARMARIO DE MADEIRA C/3 PORTAS
6001097	CADEIRA FIXA DE PLASTICO C/ ES
6001098	MESA DE MADEIRA DIM. 1,00 X 0,
6001099	MESA DE MADEIRA C/2 GAVETAS DI
6001100	MESA DE MADEIRA REVEST. EM JAC
6001102	ARQUIVO DE ACO C/ 4 GAVETAS TI
6001105	APARELHO TELEFONICO A PROVA DE
6001147	APARELHO TELEFONICO DE MESA ER
6001148	MESA DE MADEIRA C/4 GAVETAS DI
6001150	ARQUIVO DE ACO C/ 4 GAVETAS TI
6001151	ARQUIVO DE ACO C/ 4 GAVETAS TI
6001153	SUPORTE DE MADEIRA P/PASTAS SU
6001154	SUPORTE DE MADEIRA P/PASTAS SU
6001155	SUPORTE DE MADEIRA P/PASTAS SU
6001156	MESA DE ACO C/TAMPO REVEST. EM
6001334	MESA DE MADEIRA C/2 GAVETAS DI
6001335	ARQUIVO DE ACO C/ 4 GAVETAS TI
6001337	APARELHO TELEFONICO DE MESA ST
6001338	ARQUIVO DE ACO C/ 4 GAVETAS TI
6001340	APARELHO TELEFONICO DE PAREDE
6001342	MESA DE MADEIRA C/2 GAVETAS E
6001343	MESA DE MADEIRA C/1 GAVETAO DI
6001344	APARELHO TELEFONICO DE MESA ER
6001345	MESA DE MADEIRA C/4 GAVETAS E
6001348	ARQUIVO DE ACO C/ 2 GAVETAS TI
6001350	APARELHO DE AR CONDICIONADO GE
6001401	ARQUIVO DE ACO C/ 4 GAVETAS TI
6001402	ARQUIVO DE ACO C/ 4 GAVETAS TI
6001403	ARMARIO DE MADEIRA C/ 2 GAVETO
6001404	ARMARIO DE MADEIRA C/ 3 PRATEL
6001405	ARMARIO DE MADEIRA C/ 2 PRATEL
6001406	APARELHO TELEFONICO DE MESA TI
6001409	APARELHO TELEFONICO DE PAREDE
6001410	ARQUIVO DE ACO C/ 4 GAVETAS TI

6001411	APARELHO TELEFONICO DE PAREDE	-
6001412	MESA DE MADEIRA C/ 3 GAVETOS	-
6001415	APARELHO TELEFONICO DE MESA SI	-
6001481	MESA DE MADEIRA REVEST. EM JAC	-
6001486	APARELHO TELEFONICO DE MESA ER	-
6001487	MESA DE MADEIRA C/ 6 GAVETAS E	-
6001488	APARELHO TELEFONICO DE MESA ER	-
6001492	ARMARIO DE MADEIRA C/ 4 PORTAS	-
6001494	ARQUIVO DE ACO C/ 4 GAVETAS TI	-
6001495	MESA AUXILIAR DE MESA DIM 0.80	-
6001496	MESA DE ACO C/ TAMPO REVEST EM	-
6001678	MESA DE MADEIRA C/ 3 GAVETAS,1	-
6001815	MESA DE MADEIRA C/ 6 GAVETAS D	-
6001872	MESA DE MADEIRA C/ 3 GAVETAS D	-
6001873	ESTANTE DE ACO C/ 8 PRETELEIRA	-
6001874	ARQUIVO DE ACO C/ 4 GAVETAS TI	-
6001875	ESTANTE DE ACO C/ 5 PRATELEIRA	-
6001876	ARQUIVO DE ACO C/ 4 GAVETAS TI	-
6001877	APARELHO TELEFONICO DE MESA ER	-
6001879	MESA DE MADEIRA C/ 2 GAVETAS D	-
6001880	ESTANTE DE ACO C/ 13 PRATELEIR	-
6001881	ESTANTE DE ACO C/ 10 PRATELEIR	-
6001882	ESTANTE DE ACO C/ 9 PRETELEIRA	-
6001885	ARMARIO DE ACO C/ 2 PORTAS DIM	-
6001886	ARMARIO DE ACO C/ 2 PORTAS DIM	-
6001893	APARELHO TELEFONICO DE MESA ER	-
6001894	MESA DE MADEIRA C/ 6 GAVETAS D	-
6001901	APARELHO TELEFONICO DE MESA ER	-
6001902	ARMARIO DE ACO C/ 2 PORTAS DIM	-
6001903	MESA DE MADEIRA C/ 4 GAVETAS E	-
6001904	ARMARIO DE ACO C/ 2 PORTAS DIM	-
6001906	ARQUIVO DE ACO C/ 4 GAVETAS TI	-
6001907	ARQUIVO DE ACO C/ 4 GAVETAS TI	-
6001908	MESA DE MADEIRA C/ 6 GAVETAS D	-
6001912	APARELHO DE AR CONDICIONADO GE	-
6001916	APARELHO TELEFONICO DE MESA GT	-
6001918	MESA DE MADEIRA C/ -.70 X 2 G	-
6001919	APARELHO DE AR CONDICIONADO GE	-
6001921	ARMARIO DE MADEIRA C/ 2 PORTAS	-
6001924	ARMARIO DE ACO C/ 2 GAVETAS E	-
6001925	ESTANTE DE ACO C/ 8 PRATELEIRA	-
6001926	ESTANTE DE ACO C/ 8 PRATELEIRA	-
6001927	ARMARIO DE ACO C/ 1 PORTA DIM	-
6001929	ARMARIO DE MADEIRA REVEST EM	-
6001930	ARQUIVO DE ACO C/ 4 GAVETAS TI	-
6001931	ARQUIVO DE ACO C/ 4 GAVETAS TI	-
6001947	ARMARIO DE MADEIRA REVEST. EM	-
6001948	ARMARIO DE MADEIRA REVEST. EM	-
6001949	APARELHO TELEFONICO DE MESA ER	-
6001950	MESA DE MADEIRA MACICA C/ 6 GA	-
6001951	APARELHO TELEFONICO DE MESA ER	-
6001962	REFRIGERADOR CONSUL TIPO FRIGO	-
6001963	MESA AUXILIAR DE MADEIRA DIM.	-
6001965	MESA DE MADEIRA C/ 7 GAVETAS E	-
6001966	ARQUIVO DE ACO C/ 4 GAVETAS TI	-
6001967	ARQUIVO DE ACO C/ 4 GAVETAS TI	-
6001968	ARQUIVO DE ACO C/ 4 GAVETAS TI	-
6001970	ESTANTE DE ACO C/ 7 PRATELEIRA	-
6001974	ARQUIVO DE ACO C/ 4 GAVETAS TI	-
6001975	APARELHO TELEFONICO DE MESA SI	-
6001978	MESA DE MADEIRA C/ 4 GAVETAS D	-
6001979	MESADE MADEIRA C/ 4 GAVETAS E	-
6001980	APARELHO DE AR CONDICIONADO GE	-

6001984 ARQUIVO DE ACO C/ 4 GAVETAS TI
6001986 APARELHO TELEFONICO DE MESA ER
6001987 MESA DE MADEIRA C/ 3 GAVETAS,
6001988 ESTANTE DE ACO C/ 5 PRATELEIRA
6001989 ESTANTE DE ACO C/ 4 PRATELEIRA
6001990 ESTANTE DE ACO C/ 3 PRATELEIRA
6001991 ESTANTE DE ACO C/ 4 PRATELEIRA
6001992 ESTANTE DE ACO C/ 5 PRATELEIRA
6001993 APARELHO DE AR CONDICIONADO GE
6001997 APARELHO TELEFONICO DE MESA ST
6001998 APARELHO TELEFONICO DE MESA GT
6001999 ESTANTE DE ACO C/ 6 PRATELEIRA
6002003 MESA DE MADEIRA C/ 6 GAVETAS D
6002004 MESA DE MADEIRA C/ 2 GAVETAS E
6002012 ARQUIVO DE ACO C/ 4 GAVETAS TI
6002013 ARMARIO DE ACO C/ 2 PORTAS DIM
6002018 MESA DE MADEIRA C/ 4 GAVETAS E
6002019 APARELHO TELEFONICO DE MESA MU
6002020 MESA DE MADEIRA C/ 4 GAVETAS E
6002021 APARELHO TELEFONICO DE MESA SI
6002022 ARMARIO DE ACO C/ 2 PORTAS DIM
6002024 ARQUIVO DE ACO C/ 4 GAVETAS TI
6002027 MESA DE MADEIRA C/ 4 GAVETAS D
6002029 APARELHO TELEFONICO DE MESA SI
6002030 APARELHO DE AR CONDICIONADO GE
6002032 APARELHO DE AR CONDICIONADO GE
6002033 ARQUIVO DE ACO C/ 4 GAVETAS TI
6002036 MESA DE MADEIRA C/ 4 GAVETAS D
6002037 APARELHO TELEFONICO DE MESA SI
6002040 ARQUIVO DE ACO C/ 4 GAVETAS TI
6002042 APARELHO DE AR CONDICIONADO GE
6002052 MESA DE MADEIRA DIM 2,20X0,82
6002055 LOUSA DE MADEIRA DIM 2,00X1,00
6002056 APARELHO TELEFONICO DE MESA SI
6002057 MESA AUXILIAR DE MADEIRA DIM 0
6002058 MESA DE MADEIRA C/ 2 GAVETAS D
6002059 APARELHO TELEFONICO DE MESA SI
6002063 APARELHO DE AR CONDICIONADO SP
6002064 ARQUIVO DE ACO C/ 4 GAVETAS TI
6002066 MESA DE MADEIRA C/ 4 GAVETAS D
6002067 APARELHO TELEFONICO DE MESA SI
6002069 FREEZER C/ TAMPA CAPACIDADE 15
6002074 MESA DE MADEIRA C/ 2 GAVETAS,
6002075 ARMARIO DE MADEIRA C/ 2 PORTAS
6002077 APARELHO TELEFONICO DE MESA ER
6002080 MESA DE MADEIRA C/ 2 GAVETAS D
6002082 APARELHO DE AR CONDICIONADO SP
6002083 ARQUIVO DE ACO C/ 4 GAVETAS TI
6002086 MESA DE MADEIRA C/ 6 GAVETAS D
6002087 APARELHO TELEFONICO DE MESA ER
6002090 APARELHO TELEFONICO DE PAREDE
6002092 ESTANTE DE MADEIRA C/ 4 GAVETA
6002095 MESA DE MADEIRA REVEST EM LAMI
6002096 APARELHO TELEFONICO DE MESA ER
6002098 MESA DE MADEIRA P/ MICROCOMPUT
6002101 MESA DE MADEIRA P/ MICROCOMPUT
6002105 ARQUIVO DE ACO C/ 4 GAVETAS TI
6002106 ARQUIVO DE ACO C/ 4 GAVETAS TI
6002107 APARELHO DE AR CONDICIONADO AD
6002108 APARELHO TELEFONICO DE MESA ER
6002109 APARELHO TELEFONICO DE MESA ER
6002111 MESA DE MADEIRA C/ 2 GAVETAS E
6002112 LOUZA MAGICA DIM 2,00X1,00M.

6002113	APARELHO TELEFONICO DE MESA MU	-
6002115	MESA AUXILIAR DE MADEIRA C/ 1	-
6002116	ARQUIVO DE ACO C/ 4 GAVETAS TI	-
6002118	APARELHO TELEFONICO DE MESA ST	-
6002119	MESA AUXILIAR DE MADEIRA C/ 1	-
6002120	ESTANTE DE MADEIRA C/ 4 PRATEL	-
6002125	MESA DE MADEIRA MACICA DIM 1,6	-
6002126	MESA DE MADEIRA C/ 6 GAVETAS D	-
6002127	ARQUIVO DE ACO C/ 4 GAVETAS TI	-
6002128	ARQUIVO DE ACO C/ 4 GAVETAS TI	-
6002129	ARQUIVO DE ACO C/ 4 GAVETAS TI	-
6002130	ARQUIVO DE ACO C/ 4 GAVETAS TI	-
6002132	ARQUIVO DE ACO C/ 4 GAVETAS TI	-
6002133	ARQUIVO DE ACO C/ 4 GAVETAS TI	-
6002134	ARQUIVO DE ACO C/ 4 GAVETAS TI	-
6002135	ARQUIVO DE ACO C/ 4 GAVETAS TI	-
6002136	ARQUIVO DE ACO C/ 4 GAVETAS TI	-
6002137	ARQUIVO DE ACO C/ 4 GAVETAS TI	-
6002138	ARQUIVO DE ACO C/ 4 GAVETAS TI	-
6002139	ARQUIVO DE ACO C/ 4 GAVETAS TI	-
6002140	ARQUIVO DE ACO C/ 4 GAVETAS TI	-
6002141	ARQUIVO DE ACO C/ 4 GAVETAS TI	-
6002142	ARQUIVO DE ACO C/ 4 GAVETAS TI	-
6002145	ARQUIVO DE ACO C/ 4 GAVETAS DE	-
6002159	ARQUIVO DE ACO C/ 4 GAVETAS TI	-
6002166	APARELHO TELEFONICO DE MESA ER	-
6002167	APARELHO TELEFONICO DE MESA ER	-
6002168	ARQUIVO DE ACO C/ 2 GAVETAS TI	-
6002169	MESA DE MADEIRA C/ 5 GAVETAS D	-
6002170	MESA DE MADEIRA DIM 1,60X0,77	-
6002173	ARMARIO DE MADEIRA C/ 4 PORTAS	-
6002174	REFRIGERADOR PROSDOCIMO MOD FL	-
6002175	ARMARIO DE MADEIRA C/ 2 PORTAS	-
6002176	ARQUIVO DE ACO C/ 4 GAVETAS TI	-
6002177	ARQUIVO DE ACO C/ 4 GAVETAS TI	-
6002178	MESA DE MADEIRA P/ MICROCOMPUT	-
6002179	MESA DE MADEIRA P/ MICROCOMPUT	-
6002180	MESA DE MADEIRA P/ MICROCOMPUT	-
6002181	MESA DE MADEIRA P/ MICROCOMPUT	-
6002182	MESA DE MADEIRA P/ MICROCOMPUT	-
6002183	MESA DE MADEIRA P/ MICROCOMPUT	-
6002184	MESA DE MADEIRA P/ MICROCOMPUT	-
6002185	MESA DE MADEIRA P/ MICROCOMPUT	-
6002186	MESA DE MADEIRA P/ IMPRESSORA	-
6002187	MESA DE MADEIRA P/ IMPRESSORA	-
6002188	MESA DE MADEIRA P/ IMPRESSORA	-
6002189	ESTACAO DE TRABALHO QUANTUM MO	-
6002190	ESTACAO DE TRABALHO QUANTUM MO	-
6002191	ESTACAO DE TRABALHO QUANTUM MO	-
6002192	ESTACAO DE TRABALHO QUANTUM MO	-
6002193	ESTACAO DE TRABALHO QUANTUM MO	-
6002204	MESA DE MADEIRA C/ 3 GAVETAS E	-
6002205	MESA DE MADEIRA C/ 4 GAVETAS E	-
6002206	MESA DE MADEIRA MACICA C/ 3 GA	-
6002207	MESA DE MADEIRA C/ 6 GAVETAS D	-
6002209	MESA DE MADEIRA C/ GAVETAS E E	-
6002210	MESA DE MADEIRA MACICA C/ 4 GA	-
6002211	MESA DE MADEIRA C/ 2 GAVETAS E	-
6002212	MESA DE MADEIRA C/ 2 GAVETAS E	-
6002213	MESA DE MADEIRA C/ 2 GAVETAS E	-
6002214	MESA DE MADEIRA MACICA C/ 4 GA	-
6002215	MESA DE MADEIRA C/ 2 GAVETAS E	-
6002216	MESA DE MADEIRA C/ 2 GAVETAS E	-

6002217	MESA DE MADEIRA C/ 2 GAVETAS E	-
6002218	MESA DE MADEIRA MACICA C/ 6 GA	-
6002220	MESA DE MADEIRA C/ 3 GAVETAS D	-
6002246	APARELHO DE AR CONDICIONADO AD	-
6002249	MESA AUXILIR DE MADEIRA C/ 1 G	-
6002250	MESA DE MADEIRA C/ 6 GAVETAS E	-
6002251	MESA AUXILIAR DE MADEIRA C/ ES	-
6002252	APARELHO TELEFONICO DE MESA ER	-
6002253	APARELHO TELEFONICO DE MESA ER	-
6002254	APARELHO TELEFONICO DE MESA ST	-
6002256	MESA AUXILIAR DE MADEIRA C/ RO	-
6002257	CONCENTRADOR DE LINHAS VOLKS N	-
6002262	MESA DE CENTRO DE MADEIRA DIM	-
6002263	ESTANTE DE ACO C/ 9 PRATELEIRA	-
6002266	ARQUIVO MISTO DE ACO C/ 5 GAVE	-
6002267	ARQUIVO DE ACO C/ 4 GAVETAS TI	-
6002268	ARQUIVO DE ACO C/ 4 GAVETAS TI	-
6002269	ARQUIVO DE ACO C/ 4 GAVETAS TI	-
6002270	ARQUIVO DE ACO C/ 4 GAVETAS TI	-
6002271	ARQUIVO DE ACO C/ 4 GAVETAS TI	-
6002272	MESA DE MADEIRA C/ 2 GAVETAS E	-
6002273	MESA DE MADEIRA C/ 2 GAVETAS E	-
6002274	MESA DE MADEIRA C/ 2 GAVETAS E	-
6002275	MESA DE MADEIRA C/ 2 GAVETAS E	-
6002276	MESA DE MADEIRA C/ 6 GAVETAS E	-
6002277	MESA DE MADEIRA C/ 2 GAVETAS E	-
6002278	MESA DE MADEIRA C/ 4 GAVETAS E	-
6002279	MESA DE MADEIRA C/ 2 GAVETAS D	-
6002295	APARELHO TELEFONICO DE MESA SI	-
6002296	ARMARIO DE MADEIRA C/ 2 PORTAS	-
6002303	ARMARIO BAIXO DE ACO C/ TAMPO	-
6002304	ARMARIO DE ACO C/ 1 PORTA DIM	-
6002311	CADEIRA ALTA P/ DESENHISTA, RE	-
6002313	CADEIRA ALTA P/ DESENHISTA, RE	-
6002321	ARMARIO DE MADEIRA C/ 2 PORTAS	-
6002324	MESA AUXILIAR DE MADEIRA C/ ES	-
6002332	MESA DE MADEIRA P/ MICROCOMPUT	-
6002334	MESA DE MAIO	-
6002335	REFRIGERADOR CONSUL TIPO FRIGO	-
6002336	APARELHO TELEFONICO DE MESA ST	-
6002338	MESA DE MADEIRA MACICA C/ 4 GA	-
6002340	ARMARIO DE MADEIRA C/ 2 PORTAS	-
6002341	ARQUIVO DE ACO C/ 4 GAVETAS TI	-
6002342	ESTANTE DE ACO C/ 9 ESCANINHOS	-
6002345	MESA DE MADEIRA C/ 6 GAVETAS D	-
6002346	MESA DE MADEIRA P/ MICRO C/ AP	-
6002347	APARELHO TELEFONICO DE MESA ER	-
6002351	MESA DE CENTRO DE MADEIRA DIM	-
6002353	APARELHO DE AR CONDICIONADO SP	-
6002354	ARQUIVO DE ACO C/ 4 GAVETAS TI	-
6002355	ARQUIVO DE ACO C/ 4 GAVETAS TI	-
6002356	APARELHO TELEFONICO DE MESA ER	-
6002357	APARELHO DE AR CONDICIONADO GE	-
6002358	MESA DE MADEIRA C/ 6 GAVETAS E	-
6002363	MESA DE MADEIRA REVEST.EM JACA	-
6002365	MESA DE MADEIRA P/MICRO C/REBA	-
6002371	ARQUIVO DE ACO C/ 4 GAVETAS TI	-
6002372	REFRIGERADOR CONSUL SUPER LUXO	-
6002374	APARELHO TELEFONICO DE MESA ER	-
6002375	ARMARIO DE MADEIRA REVEST EM J	-
6002376	MESA AUXILIAR DE MADEIRA C/ES	-
6002377	MESA DE MADEIRA C/4 GAVETAS E	-
6002404	MESA DE MADEIRA DIM 1.00X0.45M	-

6002408	APARELHO DE AR CONDICIONADO GE
6002410	MESA DE MADEIRA C/ BANCO ACOPL
6002411	MESA DE MADEIRA C/ BANCO ACOPL
6002412	MESA DE MADEIRA C/ BANCO ACOPL
6002413	MESA DE MADEIRA C/ BANCO ACOPL
6002414	MESA DE ACO C/ 4 BANCOS ACOPLA
6002416	MESA DE MADEIRA C/ 2 GAVETAS D
6002418	APARELHO TELEFONICO DE MESA ER
6002419	ARMARIO DE MADEIRA C/ 2 PORTAS
6002422	ARMARIO DE MADEIRA C/2 PORTAS
6002424	APARELHO TELEFONICO DE MESA ST
6002425	MESA DE MADEIRA C/2 GAVETAS DI
6002426	MESA DE MADEIRA C/2 GAVETAS DI
6002428	APARELHO TELEFONICO DE MESA GT
6002432	MESA DE MADEIRA C/2 GAVETAS DI
6002434	ARQUIVO DE ACO C/ 4 GAVETAS TI
6002435	MESA DE MADEIRA C/4 GAVETAS DI
6002438	REFRIGERADOR CONSUL TIPO FRIGO
6002440	ARQUIVO DE ACO C/ 4 GAVETAS TI
6002441	ARQUIVO DE ACO C/ 4 GAVETAS TI
6002442	APARELHO DE AR CONDICIONADO GE
6002443	ARMARIO DE MADEIRA C/2 PORTAS
6002444	APARELHO TELEFONICO DE MESA ST
6002445	MESA DE MADEIRA C/3 GAVETAS E
6002448	ARQUIVO DE ACO C/ 4 GAVETAS TI
6002449	MESA DE MADEIRA C/2 GAVETAS DI
6002659	APARELHO DE AR CONDICIONADO GE
6002661	MESA DE MADEIRA C/3 GAVETAS E
6002662	MESA AUXILIAR DE MADEIRA DIM.
6002663	MESA DE MADEIRA C/6 GAVETAS DI
6002664	APARELHO TELEFONICO DE MESA ST
6002667	MESA DE MADEIRA C/4 GAVETAS E
6002671	ARQUIVO DE ACO C/ 4 GAVETAS TI
6002673	ARMARIO DE MADEIRA C/2 PORTAS
6002674	MESA DE MADEIRA C/2 GAVETAS DI
6002678	REFRIGERADOR CONSUL SUPER LUXO
6002679	ARMARIO DE MADEIRA C/2 PORTAS
6002680	ARQUIVO DE ACO C/ 4 GAVETAS TI
6002681	MESA DE MADEIRA REVEST EM LAMI
6002682	MESA DE MADEIRA C/6 GAVETAS DI
6002684	MESA AUXILIAR DE MADEIRA C/EST
6002686	ARQUIVO DE ACO C/ 4 GAVETAS TI
6002687	APARELHO DE AR CONDICIONADO GE
6002689	APARELHO TELEFONICO DE MESA ST
6002698	MESA DE MADEIRA DIM. 2,30 X 0,
6002699	MESA AUXILIAR DE MADEIRA C/EST
6002713	ARMARIO DE MADEIRA C/ 3 PORTAS
6002714	ARMARIO DE MADEIRA C/ 3 PORTAS
6002715	MESA DE MADEIRA C/ 6 GAVETAS D
6002716	APARELHO TELEFONICO DE MESA ER
6002721	MESA DE MADEIRA C/ 2 GAVETAS D
6002723	ARQUIVO DE MADEIRA C/ 3 GAVETA
6002727	APARELHO DE AR CONDICIONADO GE
6002728	MESA DE MAIO
6002729	CADEIRA FIXA DE MADEIRA.
6002736	ARMARIO CIRURGICO C/ ESTRUT. P
6002737	ARMARIO DE MADEIRA C/ 2 PORTAS
6002741	MESA DE MADEIRA C/ 2 GAVETAS E
6002746	SUORTE P/ SORO C/ ALTURA REGU
6002748	ARMARIO DE MADEIRA C/ 4 GAVETA
6002749	APARELHO DE AR CONDICIONADO GE
6002750	ESTANTE DE ACO C/ 5 PRATELEIRA
6002751	ARQUIVO DE ACO C/ 4 GAVETAS TI

6002753	REFRIGERADOR BRASTEMP 440 L	-
6002755	MESA DE MADEIRA C/ 3 GAVETAS E	-
6002756	SUPORTE P/ SORO C/ ALTURA REGU	-
6002757	SUPORTE P/ SORO C/ ALTURA REGU	-
6002760	APARELHO DE AR CONDICIONADO GE	-
6002761	OTHORATHER BAUSH LOUMB	-
6002763	MESA DE MADEIRA DIM 0,60X0,50	-
6002764	MESA DE MADEIRA DIM 0,60X0,50	-
6002765	AUDIOMETRO DICTON MOD CAT 741	-
6002845	MESA AUXILIAR DE MADEIRA C/EST	-
6002905	APARELHO TELEFONICO DE MESA SI	-
6002924	MESA DE MADEIRA C/6 GAVETAS DI	-
6002927	ARQUIVO DE ACO C/ 4 GAVETAS TI	-
6002928	ARMARIO DE MADEIRA C/2 PORTAS	-
6002930	APARELHO TELEFONICO DE MESA ER	-
6002931	MESA DE MADEIRA C/3 GAVETAS E	-
6003110	MESA DE MADEIRA REVEST EM LAMI	-
6003111	MESA DE MADEIRA REVEST. EM JAC	-
6003114	MESA DE MADEIRA C/ 6 GAVETAS E	-
6003117	MESA AUXILIAR DE MADEIRA DIM.	-
6003118	MESA AUXILIAR DE MADEIRA DIM.	-
6003120	MESA DE MADEIRA C/ 4 GAVETAS,	-
6003121	APARELHO TELEFONICO DE MESA TI	-
6003123	ARMARIO DE MADEIRA C/ 2 PORTAS	-
6003129	MESA AUXILIAR DE MADEIRA DIM.	-
6003132	MESA DE MADEIRA P/ IMPRESSORA	-
6003133	MESA DE MADEIRA P/ MICROCOMPUT	-
6003141	MESA DE MADEIRA DIM. 0,70 X 0,	-
6003148	ARQUIVO DE ACO C/ 4 GAVETAS TI	-
6003149	ARQUIVO DE ACO C/ 4 GAVETAS TI	-
6003150	ARQUIVO DE ACO C/ 4 GAVETAS TI	-
6003151	ARQUIVO DE ACO C/ 4 GAVETAS TI	-
6003152	ARQUIVO DE ACO C/ 4 GAVETAS TI	-
6003153	ESTANTE DE MADEIRA REVEST. EM	-
6003154	MESA DE MADEIRA C/ 14 DIVISOES	-
6003155	ARQUIVO DE ACO C/ 4 GAVETAS TI	-
6003156	ARQUIVO DE ACO C/ 4 GAVETAS TI	-
6003157	ARQUIVO DE ACO C/ 4 GAVETAS TI	-
6003158	ARQUIVO DE ACO C/ 4 GAVETAS TI	-
6003159	ARQUIVO DE ACO C/ 4 GAVETAS TI	-
6003160	ESTANTE DE MADEIRA C/ 9 DIVISO	-
6003161	ESTANTE DE MADEIRA C/ 12 DIVIS	-
6003162	ESTANTE DE MADEIRA C/ 9 DIVISO	-
6003163	ESTANTE DE MADEIRA C/ 4 DIVISO	-
6003164	COPIADORA HELIOGRAFICA LEMAC M	-
6003165	MESA DE MADEIRA REVEST. EM LAM	-
6003173	MESA DE ACO C/ TAMPO REVEST. E	-
6003175	ESTANTE DE MADEIRA P/ PASTAS D	-
6003176	ARMARIO DE MADEIRA C/ 2 PORTAS	-
6003178	MESA DE MADEIRA C/ 4 GAVETAS D	-
6003180	ARMARIO DE MADEIRA C/ 2 PORTAS	-
6003187	ARMARIO DE MADEIRA C/ 2 PORTAS	-
6003190	REFRIGERADOR TIPO FRIGOBAR CON	-
6003191	ARQUIVO DE ACO C/ 4 GAVETAS TI	-
6003192	ARQUIVO DE ACO C/ 4 GAVETAS TI	-
6003193	ARQUIVO DE ACO C/ 4 GAVETAS TI	-
6003194	ARQUIVO DE ACO C/ 4 GAVETAS TI	-
6003196	ARQUIVO DE ACO C/ 4 GAVETAS TI	-
6003197	ARMARIO DE MADEIRA C/ 2 PORTAS	-
6003198	SUPORTE P/ PASTAS SUSPENSAS DE	-
6003203	MESA DE MADEIRA C/ 6 GAVETAS E	-
6003205	MESA DE MADEIRA REVEST. EM JAC	-
6003206	ARMARIO DE MADEIRA C/ 3 PORTAS	-

6003208	MESA DE MADEIRA C/ 6 GAVETAS D	-
6003209	ARMARIO DE MADEIRA REVEST. EM	-
6003210	MESA DE MADEIRA REVEST. EM JAC	-
6003211	ARQUIVO DE ACO C/ 4 GAVETAS TI	-
6003212	MESA DE MADEIRA DIM. 0,50 X 0,	-
6003213	MESA AUXILIAR DE MADEIRA REVES	-
6003215	APARELHO TELEFONICO DE MESA TI	-
6003216	MESA AUXILIAR DE MADEIRA REVES	-
6003220	MESA DE MADEIRA REVEST. EM JAC	-
6003221	APARELHO TELEFONICO DE MESA TI	-
6003223	MESA DE MADEIRA REVEST. EM LAM	-
6003225	APARELHO TELEFONICO DE MESA TI	-
6003226	MESA DE MADEIRA C/ 3 GAVETAS E	-
6003232	LOUZA MAGICA DIM 2,00X1,00M.	-
6003234	ESTANTE DE MADEIRA REVEST. EM	-
6003235	MESA DE MADEIRA REVEST. EM LAM	-
6003239	MESA DE MADEIRA REVEST. EM LAM	-
6003242	APARELHO TELEFONICO DE MESA TI	-
6003243	MESA AUXILIAR DE MADEIRA REVES	-
6003245	MESA DE MADEIRA DIM. 0,35 X 0,	-
6003248	MESA DE MADEIRA REVEST EM LAMI	-
6003250	MESA DE MADEIRA REVEST EM LAMI	-
6003253	APARELHO TELEFONICO DE MESA TI	-
6003258	ESTANTE DE MADEIRA C/4 DIVISOE	-
6003259	ARQUIVO DE ACO C/ 4 GAVETAS TI	-
6003260	MESA DE MADEIRA C/ ESTRUT. CRO	-
6003261	MESA DE MADEIRA REVEST EM LAMI	-
6003266	APARELHO TELEFONICO DE MESA TI	-
6003267	MESA DE MADEIRA C/6 GAVETAS DI	-
6003273	MESA DE MADEIRA TRABALHADA C/	-
6003275	ESTANTE DE MADEIRA C/10 ESCANI	-
6003277	MESA DE MADEIRA C/TAMPO DE VID	-
6003279	MESA DE MADEIRA C/ESTRUT CROMA	-
6003288	LOUSA MAGICA DIM 2,50 X 1,00M	-
6003289	ARMARIO DE MADEIRA C/2 PORTAS	-
6003290	ARQUIVO DE ACO C/ 4 GAVETAS TI	-
6003291	ARMARIO DE MADEIRA C/2 PORTAS	-
6003293	MESA DE ACO DIM 0,40 X 0,55M	-
6003294	APARELHO TELEFONICO DE MESA ER	-
6003295	MESA DE MADEIRA REVEST. LAMINA	-
6003296	APARELHO TELEFONICO DE MESA TI	-
6003298	MESA AUXILIAR DE MADEIRA REVES	-
6003299	MESA AUXILIAR DE MADEIRA REVES	-
6003303	ARMARIO DE MADEIRA C/2 PORTAS	-
6003305	ESTANTE DE MADEIRA C/3 PRATELE	-
6003306	MESA DE MADEIRA DIM 0,90X0,40	-
6003309	MESA DE MADEIRA DIAM 1,20 M	-
6003313	MESA DE MADEIRA C/ 4 GAVETAS D	-
6003314	APARELHO TELEFONICO DE MESA TI	-
6003316	ARMARIO DE MADEIRA C/ 3 PORTAS	-
6003319	MESA DE MADEIRA C/ 6 GAVETAS D	-
6003321	APARELHO TELEFONICO DE MESA MU	-
6003325	LOUSA MAGICA DIM 1,80 X 1,00M	-
6003330	ARQUIVO DE ACO C/ 4 GAVETAS TI	-
6003367	MESA DE MADEIRA DIM 2,70 X 1,3	-
6003369	ARMARIO DE MADEIRA C/ 2 PORTAS	-
6003381	MESA DE MADEIRA C/ 4 GAVETAS D	-
6003383	APARELHO TELEFONICO DE MESA MU	-
6003385	ARQUIVO DE ACO C/ 4 GAVETAS TI	-
6003388	MESA DE MADEIRA C/ 6 GAVETAS E	-
6003390	ARQUIVO DE ACO C/ 4 GAVETAS TI	-
6003396	ARQUIVO DE ACO C/ 4 GAVETAS TI	-
6003397	APARELHO TELEFONICO DE MESA ER	-

6003400 MESA DE ACO C/TAMPO REVEST. EM
6003488 MESA DE MADEIRA C/ 3 GAVETAS E
6003499 MESA DE MADEIRA C/ 3 GAVETAS E
6003505 MESA DE MADEIRA P/ MICRO COMPU
6003521 MESA DE MADEIRA C/ 2 GAVETAS D
6003572 MESA DE MADEIRA C/3 GAVETAS E
6003713 ESTANTE DE ACO C/13 PRATELEIRA
6003780 ARQUIVO DE ACO C/4 GAVETAS TIP
6004001 MESA AUXILIAR DE MADEIRA REVES
6004005 MESA AUXILIAR DE MADEIRA REVES
6004011 MESA DE ACO C/ 4 GAVETAS DIM 1
6004016 ARQUIVO DE ACO C/ 4 GAVETAS TI
6004017 ARQUIVO DE ACO C/ 4 GAVETAS TI
6004018 MESA DE MADEIRA REVEST EM LAMI
6004020 MESA DE MADEIRA DIM 0,50X0,35
6004022 ESTANTE DE ACO C/ 5 PRATELEIRA
6004023 ARQUIVO DE ACO C/ 4 GAVETAS TI
6004024 MESA DE MADEIRA REVEST EM LAMI
6004028 MESA DE ACO C/ TAMPO REVEST EM
6004039 MESA DE MADEIRA C/ 6 GAVETAS E
6004041 APARELHO TELEFONICO DE MESA SI
6004043 MESA DE MADEIRA REVEST.EM LAMI
6004044 APARELHO TELEFONICO DE MESA SI
6004049 ESTANTE DE ACO C/ 5 PRATELEIRA
6004050 ESTANTE DE ACO C/ 5 PRATELEIRA
6004051 ARMARIO DE MADEIRA C/ 2 PORTAS
6004052 ARQUIVO DE ACO C/ 4 GAVETAS TI
6004053 ESTANTE DE ACO C/ 6 PRATELEIRA
6004056 MESA DE MADEIRA C/6 GAVETAS DI
6004057 MESA DE MADEIRA C/4 GAVETAS DI
6004058 APARELHO TELEFONICO DE MESA SI
6004060 ARQUIVO DE ACO C/ 4 GAVETAS TI
6004061 ARQUIVO DE ACO C/ 4 GAVETAS TI
6004062 ARMARIO DE ACO C/2 PORTAS DIM.
6004063 ARMARIO DE MADEIRA C/6 PORTAS
6004065 ARQUIVO DE ACO C/ 4 GAVETAS TI
6004066 MESA DE MADEIRA C/ 6 GAVETAS D
6004068 MESA DE MADEIRA C/ 6 GAVETAS D
6004071 MESA DE MADEIRA C/ 6 GAVETAS D
6004074 MESA DE MADEIRA C/ 6 GAVETAS D
6004075 MESA DE ACO C/ 1 GAVETA E 1 GA
6004076 MESA DE MADEIRA C/ 3 GAVETAS E
6004078 APARELHO TELEFONICO DE MESA TI
6004079 MESA AUXILIAR DE MADEIRA REVES
6005721 REFRIGERADOR TIPO FRIGOBAR CON
6005722 ARQUIVO DE ACO C/ 4 GAVETAS TI
6005723 ARMARIO DE MADEIRA C/2 PORTAS
6005725 MESA DE ACO C/TAMPO REVEST. EM
6005729 APARELHO TELEFONICO DE MESA SI
6005730 MESA DE MADEIRA C/4 GAVETAS DI
6005732 APARELHO TELEFONICO DE MESA ER
6005736 ARQUIVO DE ACO C/ 4 GAVETAS TI
6005739 MESA DE MADEIRA REVEST. EM LAM
6005742 MESA DE MADEIRA C/6 GAVETAS E
6005743 MESA DE MADEIRA C/4 GAVETAS DI
6007450 ARQUIVO DE ACO C/ 4 GAVETAS TI
6007451 MESA DE MADEIRA C/ 4 GAVETAS E
6007452 MESA DE MADEIRA C/ 6 GAVETAS E
6007455 REFRIGERADOR BRASTEMP DUPLEX 4
6007459 MESA DE MADEIRA C/ 2 GAVETAS E
6007460 ARMARIO DE MADEIRA C/ 2 PORTAS
6007461 ARMARIO DE MADEIRA C/ 2 PORTAS
6007462 ARMARIO DE MADEIRA C/ 2 PORTAS

6007463 ARMARIO DE MADEIRA C/ 2 PORTAS
6007464 MESA DE MADEIRA REVEST EM LAMI
6007465 REFRIGERADOR CONSUL LUXO
6007467 MESA DE MADEIRA C/ 4 GAVETAS D
6007474 MESA DE MADEIRA C/ 6 GAVETAS D
6007475 MESA DE MADEIRA DIM. 1,00 X 0,
6007476 REFRIGERADOR CONSUL DUPLEX 320
6007478 MESA DE MADEIRA C/ 1 GAVETA E
6007483 MESA DE MADEIRA C/ 4 GAVETAS D
6007484 ESTANTE DE MADEIRA C/ 4 GAVETA
6007485 MESA DE MADEIRA C/ 6 GAVETAS D
6007487 ARQUIVO DE ACO C/ 4 GAVETAS TI
6007488 ARQUIVO DE ACO C/ 4 GAVETAS TI
6007489 ARQUIVO DE ACO C/ 4 GAVETAS TI
6007490 ARQUIVO DE ACO C/ 4 GAVETAS TI
6007491 ARQUIVO DE ACO C/ 4 GAVETAS TI
6007493 REFRIGERADOR CONSUL LUXO
6007494 ARQUIVO DE ACO C/ 4 GAVETAS TI
6007563 MESA DE MADEIRA REVEST.EM JACA
6007567 MESA DE MADEIRA REVEST.EM JACA
6007568 LOUSA MAGICA DIM 2,20 X 1,00M
6007572 ARQUIVO DE ACO C/ 4 GAVETAS TI
6007574 MESA DE MADEIRA C/ 3 GAVETAS E
6007575 MESA DE MADEIRA C/ 2 GAVETAS E
6007577 APARELHO TELEFONICO DE MESA TI
6007579 ARMARIO DE ACO C/ 2 PORTAS E T
6007580 ARQUIVO DE ACO C/ 4 GAVETAS TI
6007581 ARMARIO DE ACO C/ 2 PORTAS E T
6007582 ARQUIVO DE ACO C/ TAMPO E 4 GA
6007583 MESA DE MADEIRA C/ 6 GAVETAS E
6007585 APARELHO TELEFONICO DE MESA TI
6007586 APARELHO TELEFONICO DE MESA ER
6007594 REFRIGERADOR TIPO FRIGOBAR CON
6007596 MESA DE MADEIRA C/ ESTRUT.CROM
6007597 MESA DE MADEIRA C/ 6 GAVETAS E
6007603 MESA DE MADEIRA P/ IMPRESSORA
6007604 ARQUIVO DE ACO C/ 2 GAVETAS TI
6007605 ARQUIVO DE ACO C/ 4 GAVETAS TI
6007607 ARQUIVO DE ACO C/ 4 GAVETAS TI
6007608 ESTANTE DE MADEIRA C/ 3 DIVISO
6007610 MESA DE MADEIRA C/ 3 GAVETAS E
6007613 ARQUIVO DE ACO C/ 4 GAVETAS TI
6007614 MESA DE MADEIRA REVEST.EM JACA
6007616 APARELHO TELEFONICO DE MESA TI
6007617 ESTANTE DE MADEIRA C/ 3 DIVISO
6007621 MESA DE MADEIRA P/ IMPRESSORA
6007623 MESA DE MADEIRA P/ MICROCOMPUT
6007627 MESA DE MADEIRA C/ 3 GAVETAS E
6007629 APARELHO TELEFONICO DE MESA ER
6007630 APARELHO TELEFONICO DE MESA TI
6007631 MESA DE MADEIRA C/ ESTRUT.CROM
6007634 MESA DE MADEIRA DIM 2,20 X 0,7
6007641 ARQUIVO DE ACO C/ 4 GAVETAS TI
6007642 ARQUIVO DE ACO C/ 4 GAVETAS TI
6007643 ARQUIVO DE ACO C/ 4 GAVETAS TI
6007644 ARQUIVO DE ACO C/ 4 GAVETAS TI
6007645 ESTANTE DE ACO TIPO BIBLIOTECA
6007646 ESTANTE DE ACO TIPO BIBLIOTECA
6007647 ESTANTE DE ACO TIPO BIBLIOTECA
6007648 ESTANTE DE ACO TIPO BIBLIOTECA
6007649 ESTANTE DE ACO TIPO BIBLIOTECA
6007650 ESTANTE DE ACO TIPO BIBLIOTECA
6007651 ESTANTE DE ACO TIPO BIBLIOTECA

6007652	ESTANTE DE ACO TIPO BIBLIOTECA	-
6007653	ESTANTE DE ACO TIPO BIBLIOTECA	-
6007656	MESA DE MADEIRA C/ 3 GAVETAS E	-
6007658	APARELHO TELEFONICO DE MESA TI	-
6007660	ARMARIO DE MADEIRA C/ 6 PORTAS	-
6007661	ARQUIVO DE ACO C/ 4 GAVETAS TI	-
6007663	ARMARIO DE ACO C/ 2 PORTAS DIM	-
6007664	ARMARIO DE ACO C/ 2 PORTAS DIM	-
6007665	ARMARIO DE ACO C/ 2 PORTAS DIM	-
6007666	ARMARIO DE ACO C/ 2 PORTAS DIM	-
6007667	ARMARIO DE ACO C/ 2 PORTAS DIM	-
6007668	ARMARIO DE ACO C/ 2 PORTAS DIM	-
6007669	ARMARIO DE ACO C/ 2 PORTAS DIM	-
6007670	ARMARIO DE ACO C/ 2 PORTAS DIM	-
6007671	ARMARIO DE ACO C/ 2 PORTAS DIM	-
6007672	ARMARIO DE ACO C/ 2 PORTAS DIM	-
6007673	ARMARIO DE ACO C/ 2 PORTAS DIM	-
6007674	ARMARIO DE ACO C/ 2 PORTAS DIM	-
6007675	ARMARIO BAIXO DE ACO C/ 2 PORT	-
6007676	ARMARIO BAIXO DE ACO C/ 2 PORT	-
6007677	ARMARIO BAIXO DE ACO C/ 2 PORT	-
6007678	ARMARIO BAIXO DE ACO C/ 2 PORT	-
6007679	ARMARIO BAIXO DE ACO C/ 2 PORT	-
6007680	ARMARIO BAIXO DE ACO C/ 2 PORT	-
6007682	MESA DE MADEIRA C/ ESTRUT.CROM	-
6008583	MESA C/4 GAVETAS E ESTRUT CROM	-
6008584	APARELHO TELEFONICO DE MESA ER	-
6008587	ESTANTE DE ACO C/5 PRATELEIRAS	-
6008588	MESA DE MADEIRA C/ESTRUT CROMA	-
6008590	ARQUIVO DE ACO C/ 4 GAVETAS TI	-
6008591	ARMARIO DE MADEIRA C/2 PORTAS	-
6008592	MESA DE MADEIRA C/4 GAVETAS E	-
6008595	MESA DE MADEIRA C/4 GAVETAS E	-
6008629	ESTACAO FIXA COMPACTA UNITEL M	-
6008794	APARELHO TELEFONICO DE MESA ST	-
6000154	MESA DE MADEIRA C/ 3 GAVETAS E	-
6000155	APARELHO DE AR CONDICIONADO SP	-
6000156	MESA DE MADEIRA C/ 3 GAVETAS E	-
6000157	MESA DE MADEIRA C/ 3 GAVETAS E	-
6000160	APARELHO DE AR CONDICIONADO SP	-
6000161	MESA DE MADEIRA C/ 3 GAVETAS E	-
6000162	MESA DE MADEIRA C/ 3 GAVETAS E	-
6000163	MESA DE MADEIRA C/ 3 GAVETAS E	-
6000164	MESA DE MADEIRA C/ 3 GAVETAS E	-
6000165	MESA DE MADEIRA C/ 3 GAVETAS E	-
6000170	ESTANTE DE ACO C/ 6 PRATELEIRA	-
6000171	APARELHO DE AR CONDICIONADO SP	-
6000172	APARELHO DE AR CONDICIONADO SP	-
6000173	APARELHO TELEFONICO DE MESA ER	-
6000174	ARMARIO DE MADEIRA C/ 8 GAVETA	-
6000175	LOUSA MAGICA DIM 2,00X0,70 M	-
6000176	ARQUIVO DE ACO C/ 4 GAVETAS TI	-
6000177	MESA DE MADEIRA C/ 6 GAVETAS D	-
6000178	APARELHO TELEFONICO DE MESA GT	-
6000182	APARELHO DE AR CONDICIONADO SP	-
6000183	MESA AUXILIAR DE MADEIRA DIM 0	-
6000184	MESA DE MADEIRA C/ 3 GAVETAS E	-
6000185	ARQUIVO DE ACO C/ 4 GAVETAS TI	-
6000186	APARELHO DE AR CONDICIONADO SP	-
6000187	APARELHO TELEFONICO DE MESA MU	-
6000190	MESA DE MADEIRA REVEST EM LAMI	-
6000191	MESA DE MADEIRA C/ 6 GAVETAS D	-
6000192	MESA DE MADEIRA C/ 3 GAVETAS D	-

6000193	APARELHO TELEFONICO DE MESA ST	-
6000194	APARELHO TELEFONICO DE MESA ST	-
6000197	ESTANTE DE MADEIRA C/ 3 DIVISO	-
6000198	ESTANTE DE MADEIRA C/ 3 PRATEL	-
6000202	MESA DE MADEIRA REVEST EM CERE	-
6000203	APARELHO DE AR CONDICIONADO SP	-
6000204	APARELHO TELEFONICO DE MESA ER	-
6000206	MESA DE MADEIRA C/ 3 GAVETAS E	-
6000218	APARELHO DE AR CONDICIONADO SP	-
6000220	APARELHO DE AR CONDICIONADO SP	-
6000223	MESA DE MADEIRA C/ 3 GAVETAS E	-
6000224	MESA DE MADEIRA C/ 3 GAVETAS E	-
6000225	APARELHO TELEFONICO DE MESA ER	-
6000226	LOUSA DE MADEIRA DIM 1,10X0,80	-
6000227	ESTANTE DE ACO C/ 8 PRATELEIRA	-
6000228	ESTANTE DE ACO C/ 8 PRATELEIRA	-
6000238	APARELHO DE AR CONDICIONADO SP	-
6000239	MESA DE MADEIRA DIM 2,20X0,97	-
6000244	MESA DE MADEIRA C/ ESTRUT CROM	-
6000245	MESA DE MADEIRA C/ 3 GAVETAS E	-
6000247	APARELHO TELEFONICO DE MESA ST	-
6000248	APARELHO TELEFONICO DE MESA ST	-
6000253	APARELHO DE AR CONDICIONADO SP	-
6000254	ARQUIVO DE ACO C/ 4 GAVETAS TI	-
6000255	ARQUIVO DE ACO C/ 4 GAVETAS TI	-
6000256	ARQUIVO DE ACO C/ 4 GAVETAS TI	-
6000257	ARQUIVO DE ACO C/ 4 GAVETAS TI	-
6000258	ARQUIVO DE ACO C/ 4 GAVETAS TI	-
6000259	ARQUIVO DE ACO C/ 4 GAVETAS TI	-
6000260	APARELHO DE AR CONDICIONADO SP	-
6000263	MESA DE MADEIRA C/ 4 GAVETAS E	-
6000264	APARELHO TELEFONICO DE MESA ST	-
6000265	APARELHO TELEFONICO DE MESA ER	-
6000270	MESA AUXILIAR DE MADEIRA DIM 1	-
6000271	REFRIGERADOR PROSDOCIMO 340 L	-
6000276	ARMARIO DE MADEIRA C/ 2 PORTAS	-
6000277	ARQUIVO DE ACO C/ 4 GAVETAS TI	-
6000278	MESA DE MADEIRA C/ 3 GAVETAS E	-
6000279	MESA DE MADEIRA C/ 3 GAVETAS E	-
6000280	APARELHO DE AR CONDICIONADO SP	-
6000282	APARELHO TELEFONICO DE MESA ST	-
6000283	MESA AUXILIAR DE MADEIRA C/ ES	-
6000284	APARELHO DE AR CONDICIONADO SP	-
6000285	APARELHO TELEFONICO DE MESA GR	-
6000287	MESA DE MADEIRA C/ 3 GAVETAS E	-
6000291	MESA DE MADEIRA P/ IMPRESSORA	-
6000292	MESA DE MADEIRA P/ MICROCOMPUT	-
6002892	ESTANTE DE ACO C/6 PRATELEIRAS	-
6002893	ESTANTE DE ACO C/ 7 PRATELEIRA	-
6003575	ARQUIVO DE ACO C/ 4 GAVETAS TI	-
6003599	ARQUIVO DE ACO C/ 4 GAVETAS TI	-
6007274	PLOTTER CALCOMPO MOD. 1043	-

0,02

Cód. Do Bem	Descrição do Bem	Valor Líquido do Bem
	Conta Patrimonial: 1323106 - VEICULOS - R	
959889	REBOQUE MAD RANDON	-
951310	CAMINHAO MB 1414-L S-863657	-
951311	CAMINHAO MB 1414-L S-863709	-

Cód. Do Bem	Descrição do Bem	Valor Líquido do Bem
	Conta Patrimonial: 1323107 - INSTALACOES	
40036	CAIXA D.AGUA-PLT	-
40037	CAIXA D.AGUA-SMG	-
40045	SISTEMA DE DRENAGEM PLUVIAL-MT	-
40046	SISTEMA DE DRENAGEM PLUVIAL-PL	-
40047	SISTEMA DE DRENAGEM PLUVIAL-SM	-
40048	SISTEMA DE ENERGIA-MTD	-
40049	SISTEMA DE ESGOTO-SMG	-
40052	SISTEMA DE ILUMINACAO-MTD	-
40053	SISTEMA ELETRICO-PLT	-
40054	SISTEMA ELETRICO-SMG	-
40055	SISTEMA HIDRAULICO-MTD	-
40056	SISTEMA HIDRAULICO-PLT	-
40057	SISTEMA HIDRAULICO-SMG	-
40058	SISTEMA SANITARIO-PLT	-
40059	SISTEMAS DE ESGOTOS-MTD	-
40043	RESERVATORIO ABAST./COMBUST.-S	-
40041	PIPE RACK	-
40050	SISTEMA DE HIDRANTES	-
40051	SISTEMA DE ILUMINACAO	-
40038	CARPULLER E TANGUAI - MGB	-
40039	CLARIFICADOR - MGB	-
40040	FILTRO - MGB	-
40044	RESERVATORIO DE OLEO - MGB	-
40060	TANQUE DE AGUA - MGB	-
40062	TANQUES - MGB	-
40042	POCO DE SAL - MGB	-
40061	TANQUE DE NITROGENIO - MGB	-

Cód. Do Bem	Descrição do Bem	Valor Líquido do Bem
	Conta Patrimonial: 1323112 - VEICULOS PES	
954433	CARREGADOR FLOR. CAT 528 S-515	-
951670	GUINDASTE RODAS LBELT-HC2385-2	-
951663	GUINDASTE RODAS CLARK-714 S-60	-
951745	GUINDASTE ESTEIRA BUCYRUS 61-B	-
952743	EMPILHADEIRA HYSTER H-45N S-C3	-
959673	TRATOR AGRICOLA VALM.68 S-0680	-

Cód. Do Bem	Descrição do Bem	Valor Líquido do Bem
	Conta Patrimonial: 1323151 - TERRAS - REA	
2	TERRENOS MARG. RIOS CAJARI/PAR	21.984,12
3	GLEBAS ALMEIRIM / 53 GLEBAS MA	921.572,27
4	GLEBAS ALMEIRIM / 53 GLEBAS MA	921.572,27
5	GLEBAS ALMEIRIM / 53 GLEBAS MA	921.572,27
6	GLEBAS ALMEIRIM / 53 GLEBAS MA	921.572,27
7	GLEBAS ALMEIRIM / 53 GLEBAS MA	921.572,27
8	GLEBAS ALMEIRIM / 53 GLEBAS MA	921.572,27
9	GLEBAS ALMEIRIM / 53 GLEBAS MA	921.572,27
10	GLEBAS ALMEIRIM / 53 GLEBAS MA	921.572,27
11	GLEBAS ALMEIRIM / 53 GLEBAS MA	921.572,27
12	GLEBAS ALMEIRIM / 53 GLEBAS MA	921.572,27
13	GLEBAS ALMEIRIM / 53 GLEBAS MA	921.572,27
14	GLEBAS ALMEIRIM / 53 GLEBAS MA	921.572,27

15	GLEBAS ALMEIRIM / 53 GLEBAS MA	921.572,27
16	GLEBAS ALMEIRIM / 53 GLEBAS MA	921.572,27
17	GLEBAS ALMEIRIM / 53 GLEBAS MA	921.572,27
18	GLEBAS ALMEIRIM / 53 GLEBAS MA	764.915,88
		14.610.484,05

Cód. Do Bem	Descrição do Bem	Valor Líquido do Bem
Conta Patrimonial: 1323152 - BENFEITORIAS		
10000	CAMPO DE FUTEBOL-PLT	-
10001	CLUBE SMG-CAMPO FUTEBOL	24,65
10002	CLUBE SMG-QUADRA ESPORTIVA	23,53
10004	JARILOCA CAMPO FUTEBOL 1800 M2	-
10005	JARILOCA QUADRA ESPORTE	-
10007	PAVIMENTACAO RUAS MTD	-
10008	PAVIMENTACAO RUAS PLT	-
10009	PAVIMENTACAO RUAS SMG	-
10010	QUADRA ESPORTIVA-PLT	-
10011	TORRE DE MADEIRA-SMG	2,14
10012	ZOOLOGICO-PLT	-
10013	ESTRADAS PRINCIPAIS	372.378,68
10014	ESTRADAS SECUNDARIAS	636.162,25
10015	ESTRADAS VICINAIS	1.727.252,09
10016	ESTRADAS DE CONTORNO	440.321,63
10017	ESTRADAS DE ENCOSTA	708.567,94
10003	DIVISAS EXTERNAS-CERCAS	-
10006	PAVIMENTACAO AREA FACEL	-
		3.884.732,91

Cód. Do Bem	Descrição do Bem	Valor Líquido do Bem
Conta Patrimonial: 1323153 - CASCOS - REA		
30002	CASCOS PLATAFORMA DE CELULOSE	-
30001	CASCOS PLATAFORMA DE FORCA	-
		-

Cód. Do Bem	Descrição do Bem	Valor Líquido do Bem
Conta Patrimonial: 1323154 - LEITO FERROV		
240001	FERROVIA-SERV. PRELIMINARES 2.	46.174,44
240002	FERROVIA-ESCAV/CARGA/TRANSP.8.	744.223,28
240003	FERROVIA-COMPACTACAO 2.130.178	74.422,33
240004	FERROVIA-DRENAGEM OBRAS ARTE 6	16.296,86
240005	FERROVIA-LASTRO 137.440 M3	211.859,18
240006	FERROVIA-DORMENTE 149.397 UN	78.224,93
240007	FERROVIA-TRILHO 7.158 TON.	124.942,59
		1.296.143,61

Cód. Do Bem	Descrição do Bem	Valor Líquido do Bem
Conta Patrimonial: 1323155 - VAGÕES E LOC		
957000	VAGAO PLATAFORMA COBRASMA S-12	-
957001	VAGAO PLATAFORMA COBRASMA S-12	-
957002	VAGAO PLATAFORMA COBRASMA S-12	-
957003	VAGAO PLATAFORMA COBRASMA S-12	-
957004	VAGAO PLATAFORMA COBRASMA S-12	-
957005	VAGAO PLATAFORMA COBRASMA S-12	-
957006	VAGAO PLATAFORMA COBRASMA S-12	-
957007	VAGAO PLATAFORMA COBRASMA S-12	-
957008	VAGAO PLATAFORMA COBRASMA S-12	-
957009	VAGAO PLATAFORMA COBRASMA S-12	-
957010	VAGAO PLATAFORMA COBRASMA S-12	-
957011	VAGAO PLATAFORMA COBRASMA S-12	-
957012	VAGAO PLATAFORMA COBRASMA S-12	-
957013	VAGAO PLATAFORMA COBRASMA S-12	-
957014	VAGAO PLATAFORMA COBRASMA S-12	-
957015	VAGAO PLATAFORMA COBRASMA S-12	-

957016	VAGAO PLATAFORMA COBRASMA S-12	-
957017	VAGAO PLATAFORMA COBRASMA S-12	-
957018	VAGAO PLATAFORMA COBRASMA S-12	-
957019	VAGAO PLATAFORMA COBRASMA S-12	-
957020	VAGAO PLATAFORMA COBRASMA S-12	-
957021	VAGAO PLATAFORMA COBRASMA S-12	-
957022	VAGAO PLATAFORMA COBRASMA S-12	-
957023	VAGAO PLATAFORMA COBRASMA S-12	-
957024	VAGAO PLATAFORMA COBRASMA S-12	-
957025	VAGAO PLATAFORMA COBRASMA S-12	-
957026	VAGAO PLATAFORMA COBRASMA S-12	-
957027	VAGAO PLATAFORMA COBRASMA S-12	-
957028	VAGAO PLATAFORMA COBRASMA S-12	-
957029	VAGAO PLATAFORMA COBRASMA S-12	-
957030	VAGAO PLATAFORMA COBRASMA S-12	-
957031	VAGAO PLATAFORMA COBRASMA S-12	-
957032	VAGAO PLATAFORMA COBRASMA S-12	-
957033	VAGAO PLATAFORMA COBRASMA S-12	-
957034	VAGAO PLATAFORMA COBRASMA S-12	-
957035	VAGAO PLATAFORMA COBRASMA S-12	-
957036	VAGAO PLATAFORMA COBRASMA S-12	-
957037	VAGAO PLATAFORMA COBRASMA S-12	-
957038	VAGAO PLATAFORMA COBRASMA S-12	-
957039	VAGAO PLATAFORMA COBRASMA S-12	-
957040	VAGAO PLATAFORMA COBRASMA S-12	-
957041	VAGAO PLATAFORMA COBRASMA S-12	-
957042	VAGAO PLATAFORMA COBRASMA S-12	-
957043	VAGAO PLATAFORMA COBRASMA S-12	-
957044	VAGAO PLATAFORMA COBRASMA S-12	-
957045	VAGAO PLATAFORMA COBRASMA S-12	-
957046	VAGAO PLATAFORMA COBRASMA S-12	-
957047	VAGAO PLATAFORMA COBRASMA S-12	-
957048	VAGAO PLATAFORMA COBRASMA S-12	-
957049	VAGAO PLATAFORMA COBRASMA S-12	-
957050	VAGAO PLATAFORMA COBRASMA S-12	-
957051	VAGAO PLATAFORMA COBRASMA S-12	-
957052	VAGAO PLATAFORMA COBRASMA S-12	-
957053	VAGAO PLATAFORMA COBRASMA S-12	-
957054	VAGAO PLATAFORMA COBRASMA S-12	-
957055	VAGAO PLATAFORMA COBRASMA S-12	-
957056	VAGAO PLATAFORMA COBRASMA S-12	-
957057	VAGAO PLATAFORMA COBRASMA S-12	-
957058	VAGAO PLATAFORMA COBRASMA S-12	-
957059	VAGAO PLATAFORMA COBRASMA S-12	-
957060	VAGAO PLATAFORMA COBRASMA S-12	-
957061	VAGAO PLATAFORMA COBRASMA S-12	-
957062	VAGAO PLATAFORMA COBRASMA S-12	-
957063	VAGAO PLATAFORMA COBRASMA S-12	-
957064	VAGAO PLATAFORMA COBRASMA S-12	-
957065	VAGAO PLATAFORMA COBRASMA S-12	-
957066	VAGAO PLATAFORMA COBRASMA S-12	-
957067	VAGAO PLATAFORMA COBRASMA S-12	-
957068	VAGAO PLATAFORMA COBRASMA S-12	-
957069	VAGAO PLATAFORMA COBRASMA S-12	-
957070	VAGAO PLATAFORMA COBRASMA S-12	-
957071	VAGAO PLATAFORMA COBRASMA S-12	-
957072	VAGAO PLATAFORMA COBRASMA S-12	-
957073	VAGAO PLATAFORMA COBRASMA	-
957074	VAGAO PLATAFORMA COBRASMA	-
957075	VAGAO PLATAFORMA COBRASMA	-
957076	VAGAO PLATAFORMA COBRASMA	-
957077	VAGAO PLATAFORMA COBRASMA	-
957078	VAGAO PLATAFORMA COBRASMA	-

957079	VAGAO PLATAFORMA COBRASMA	-
957080	VAGAO PLATAFORMA COBRASMA	-
957081	VAGAO PLATAFORMA COBRASMA	-
957201	LOCOMOTIVA GH-SD 38	-
957202	LOCOMOTIVA GH-SD 38	-

Cód. Do Bem	Descrição do Bem	Valor Líquido do Bem
	Conta Patrimonial: 1323156 - LANCHAS E MO	
124151	MOTOR AGRALE M-790	-
124230	MOTOR DE POPA YAMAHA 25 HP MOD	-
124233	MOTOR DE POPA YAMHA 25 HP MOD.	-
124235	MOTOR DE POPA YAMAHA 25 HP MOD	-

Cód. Do Bem	Descrição do Bem	Valor Líquido do Bem
	Conta Patrimonial: 1324101 - MAQS EQPTOS	
160446	BOMBA P/ COMBUSTIVEL FAB. WAYN	0,09
160447	RESERVATORIO DE OLEO DIESEL D	0,10
160448	BOMBA P/ COMBUSTIVEL FAB. WAYN	0,09
160449	BOMBA P/ COMBUSTIVEL FAB. WAYN	0,09
160450	FILTRO PRENSA DE OLEO DIESEL D	1,43
160451	TANQUE CILINDRICO HORIZONTAL (3,31
160452	TANQUE CILINDRICO HORIZONTAL (3,31
160453	TANQUE CILINDRICO HORIZONTAL (3,31
160454	TANQUE CILINDRICO HORIZONTAL (3,31
160529	ESTANTE PORTA PALLETS PERFIL T	-
160530	ESTANTE PORTA PALLETS PERFIL T	-
160531	ESTANTE PORTA PALLETS PERFIL T	-
160532	ESTANTE PORTA PALLETS PERFIL T	-
160533	ESTANTE PORTA PALLETS PERFIL T	-
160534	ESTANTE PORTA PALLETS PERFIL T	-
160535	ESTANTE PORTA PALLETS PERFIL T	-
160536	ESTANTE PORTA PALLETS PERFIL T	-
160537	ESTANTE PORTA PALLETS PERFIL T	-
160538	ESTANTE PORTA PALLETS PERFIL T	-
160539	ESTANTE PORTA PALLETS PERFIL T	-
160540	ESTANTE PORTA PALLETS PERFIL T	-
160541	ESTANTE PORTA PALLETS PERFIL T	-
160542	ESTANTE PORTA PALLETS PERFIL T	-
160543	ESTANTE PORTA PECA MATERIAL AC	-
160544	ESTANTE PORTA PECAS MATERIAL A	-
160545	ESTANTE PORTA PNEUS PERFIL I 3	-
160546	ESTANTE PORTA PNEUS PERFIL I 3	-
160547	CARRINHO PLATAFORMA C/ 4 RODAS	-
160548	CARRINHO ESTRUT EM ACO CARBONO	-
160549	CONTAINER EM ACO CARBONO C/ 2	0,86
160550	BALANCA CONTADORA FAB FILIZOLA	-
160551	BANCADA EM MADEIRA DIM 2000 X	-
160552	CARRINHO PLATAFORMA C/ 4 RODAS	-
160553	CARRINHO PLATAFORMA C/ 4 RODAS	-
160554	CARRINHO PLATAFORMA C/ 4 RODAS	-
160555	CARRINHO PLATAFORMA C/ 4 RODAS	-
160556	CARRINHO PLATAFORMA C/ 4 RODAS	-
160557	BANCADA EM MADEIRA C/ 1 PRATEL	-
160559	BALANCA DE PLATAFORMA FAB FILI	-
160560	PALETEIRA MANUAL HIDRAULICA CA	-
160561	PALETEIRA MANUAL HIDRAULICA CA	-
160562	CARRINHO EM ACO C/ 2 PRATELEIR	-
160563	CARRINHO EM ACO C/ 2 PRATELEIR	-
160564	CARRINHO EM ACO C/ 2 PRATELEIR	-
160565	CARRINHO EM ACO C/ 2 PRATELEIR	-
160566	CARRINHO EM ACO C/ 2 PRATELEIR	-

160567	CARRINHO EM ACO C/ 2 PRATELEIR	-
160568	PALELEIRA HIDRAULICA MANUAL CA	-
160569	CARRINHO PLATAFORMA FABR TRUCK	-
160570	ESTANTE PORTA PECAS PERFIL L 3	-
160571	ESTANTE PORTA PECAS PERFIL L 3	-
160572	ESTANTE PORTA PECAS PERFIL L 3	-
160573	ESTANTE PORTA PECAS PERFIL L 3	-
160574	ESTANTE PORTA PECAS PERFIL L 3	-
160575	ESTANTE PORTA PECAS PERFIL L 3	-
160576	ESTANTE PORTA PECAS PERFIL L 3	-
160577	ESTANTE PORTA PECAS PERFIL L 3	-
160578	ESTANTE PORTA PECAS PERFIL L 3	-
160579	ESTANTE PORTA PECAS PERFIL L 3	-
160580	ESTANTE PORTA PECAS PERFIL L 3	-
160581	ESTANTE PORTA PECAS PERFIL L 3	-
160582	ESTANTE PORTA PECAS PERFIL L 3	-
160583	ESTANTE PORTA PECAS PERFIL L 3	-
160584	ESTANTE PORTA PECAS PERFIL L 3	-
160585	CARRINHO PLATAFORMA C/ 4 RODIZ	-
160586	CARRINHO C/ 1 PRATELEIRA 3 ROD	-
160587	NOBREAK FABR BK CONTROLES ELET	-
160588	PAINEL ELETRICO DE ILUMINACAO	2,12
160589	PAINEL ELETRICO DE ILUMINACAO	2,12
160590	PAINEL ELETRICO DE ILUMINACAO	2,12
160591	BALANCA DE BANCADA FABR FILIZO	-
160592	ESTANTE EM ACO PERFIL L C/ 03	-
160593	ESTANTE EM ACO PERFIL L C/ 3 P	-
160594	CARRINHO C/ 1 PRATELEIRA 3 ROD	-
160595	CARRINHO PLATAFORMA FABR TRUCK	-
160596	CARRINHO PLATAFORMA FABR TRUCK	-
160597	CARRINHO PLATAFORMA FABR TRUCK	-
160598	CARRINHO PLATAFORMA FABR TRUCK	-
160599	ESTANTE EM ACO PORTA FERRAMENT	0,02
160600	ESTANTE EM ACO PORTA FERRAMENT	0,02
160601	BANCADA EM MADEIRA C/ 01 PRATE	-
160602	BANCADA EM MADEIRA C/ 01 PARAT	-
160603	BANCADA EM MADEIRA C/ 01 PRATE	-
160604	BANCADA EM MADEIRA DIM 3200 X	-
160605	CARRINHO ESTRUT EM ACO INOX C/	-
160606	ESTANTE EM ACO CARBONO PORTA P	-
160607	ESTANTE EM ACO CARBONO PORTA P	-
160608	ESTANTE EM ACO CARBONO PORTA P	-
160609	ASPIRADOR DE PO INDUSTRIAL FAB	-
160610	EXAUSTOR DE PAREDE DIAM 600MM	-
160611	EXAUSTOR DE PAREDE DIAM 600MM	-
160612	EXAUSTOR DE PAREDE DIAM 600MM	-
160613	EXAUSTOR DE PAREDE DIAM 600MM	-
160614	ESTANTE EM ACO C/ 05 PRATELEIR	-
160615	ESTANTE EM ACO C/ 05 PRATELEIR	-
160616	ESTANTE EM ACO C/ 05 PRATELEIR	-
160617	ESTANTE EM ACO C/ 05 PRATELEIR	-
160618	ESTANTE EM ACO C/ 05 PRATELEIR	-
160619	ESTANTE EM ACO C/ 05 PRATELEIR	-
160620	ESTANTE EM ACO C/ 05 PRATELEIR	-
160621	ESTANTE EM ACO C/ 05 PRATELEIR	-
160622	ESTANTE EM ACO C/ 05 PRATELEIR	-
160623	ESTANTE EM ACO C/ 9 PRATELEIRA	-
160624	ESTANTE EM MADEIRA C/ 05 PRATE	0,04
160625	ESTANTE EM ACO C/ 4 PRATELEIRA	-
160626	ESTANTE EM ACO C/ 04 PRATELEIR	-
160627	ESTANTE EM ACO C/ 4 PRATELEIRA	-
161262	TANQUE CILINDRICO HORIZONTAL R	1.228,07
161263	TANQUE CILINDRICO HORIZONTAL R	1.228,07

161264	MEDIDOR VOLUMETRICO FABR SADOL	57,30
161265	BOMBA CENTRIFUGA FABR S CORREI	115,88
161266	BOMBA DE ENGRENAGEM CONEXOES D	19,36
161267	BOMBA DE COMBUSTIVEL FABR DRES	62,91
161268	BOMBA DE COMBUSTIVEL FABR DRES	62,91
161269	TANQUE CILINDRICO HORIZONTAL S	566,38
163563	COMPRESSOR DE AR FAB. WAYNE MO	698,98
163580	BOMBA INDUSTRIAL FAB. WAYNE MO	-
163581	BOMBA INDUSTRIAL FAB. WAYNE MO	-
163582	BOMBA INDUSTRIAL FAB. WAYNE MO	-
163583	FILTRO DE OLEO DIESEL FAB. FIL	-
163584	TANQUE SUBTERRANEO MAT. ACO CA	1.203,04
163585	TANQUE SUBTERRANEO MAT. ACO CA	1.203,04
163586	TANQUE SUBTERRANEO MAT. ACO CA	1.203,04
163587	TANQUE SUBTERRANEO MAT. ACO CA	1.203,04
163588	CALIBRADOR P/ FIRICAO DE BOMBA	104,75
163589	BOMBA CENTRIFUGA FLUIDO AGUA D	30,01
163590	MEDIDOR VOLUMETRICO FAB. GILBA	289,37
163591	QUADRO DE COMANDO P/ ACIONAMEN	39,30
164361	ESTANTE PORTA PALLETS MAT. ACO	-
164362	ESTANTE PORTA PALLETS MAT. ACO	-
164363	ESTANTE PORTA PALLETS MAT. ACO	-
164364	ESTANTE PORTA PALLETS MAT. ACO	-
164365	ESTANTE PORTA PALLETS MAT. ACO	-
164366	ESTANTE PORTA PALLETS MAT. ACO	-
164367	ESTANTE PORTA PELLETS MAT. ACO	-
164368	ESTANTE PORTA PELLETS MAT. ACO	-
164369	ESTANTE PORTA PELLETS MAT. ACO	-
164370	ESTANTE PORTA PELLETS MAT. ACO	-
164371	ESTANTE PORTA PELLETS MAT. ACO	-
164372	ESTANTE PORTA PELLETS MAT. ACO	-
164373	ESTANTE PORTA PELLETS MAT. ACO	-
164374	ESTANTE PORTA PELLETS MAT. ACO	-
164375	ESTANTE PORTA PELLETS MAT. ACO	-
164376	ESTANTE PORTA PELLETS MAT. ACO	-
164377	ESTANTE PORTA PELLETS MAT. ACO	-
164378	ESTANTE PORTA PELLETS MAT. ACO	-
164379	ESTANTE PORTA PELLETS MAT. ACO	-
164380	ESTANTE PORTA PELLETS MAT. ACO	-
164381	ESTANTE PORTA PELLETS MAT. ACO	-
164382	ESTANTE PORTA PELLETS MAT. ACO	-
164383	ESTANTE PORTA PELLETS MAT. ACO	-
164384	ESTANTE PORTA PALLETS MAT. ACO	-
164385	ESTANTE PORTA PELLETS MAT. ACO	-
164386	ESTANTE PORTA PALLETS MAT. ACO	-
164387	ESTANTE PORTA PALLETS MAT. ACO	-
164388	ESTANTE PORTA PALLETS MAT. ACO	-
164389	ESTANTE PORTA PALLETS MAT. ACO	-
164390	ESTANTE PORTA PALLETS MAT. ACO	-
164391	ESTANTE PORTA PALLETS MAT. ACO	-
164392	ESTANTE PORTA PALLETS MAT. ACO	-
164393	ESTANTE PORTA PALLETS MAT. ACO	-
164394	ESTANTE PORTA PALLETS MAT. ACO	-
164395	ESTANTE PORTA PALLETS MAT. ACO	-
164396	ESTANTE PORTA PALLETS MAT. ACO	-
164397	ESTANTE PORTA PALLETS MAT. ACO	-
164398	ESTANTE PORTA PALLETS MAT. ACO	-
164399	ESTANTE PORTA PALLETS MAT. ACO	-
164400	ESTANTE PORTA PALLETS MAT. ACO	-
164401	ESTANTE PORTA PALLETS MAT. ACO	-
164402	ESTANTE PORTA PALLETS MAT. ACO	-
164403	BALANCA DE PRECISAO C/ MOSTRA	279,65
165219	BOMBA P/ ABASTECIMENTO DE OLEO	139,00

165220	TANQUE P/ OLEO DIESEL SUBTERRA	314,48
165419	ESTANTE PORTA PALLETS MAT. ACO	118,06
165420	ESTANTE PORTA PALLETS ESTRUT.	85,37
165421	ESTANTE PORTA PALLETS ESTRUT.	85,37
165422	PAINEL ELETRICO MAT. ACO CARBO	379,89
990009	INSTALACAO ELETRICA CABLAGEM E	299,05
990010	INSTALACAO ELETRICA CABLAGEM E	78,49
990091	INSTALACAO ELETRICA, CABLAGEM	79,74
990099	INSTALACAO ELETRICA, CABLAGEM	-
990100	TUBULACAO DE PROCESSO REFERENT	-
990101	INSTRUMENTACAO DE PROCESSO REF	-
990113	INSTALACAO ELETRICA, CABLAGEM	52,41
990114	TUBULACAO DE PROCESSO REFERENT	41,57
990115	INSTRUMENTACAO DE PROCESSO REF	78,73
990120	INSTALACAO ELETRICA, CABLAGEM	88,16
990148	INSTALACAO ELETRICA, CABLAGEM	2,01
990151	INSTALACAO ELETRICA, CABLAGEM	1,67
160712	CHAVE BLINDADA FABR MASTIN TIP	-
160713	PAINEL ELETRICO MAT ACO CARBON	1,47
160714	CAMERA FRIGORIFICA ESTRUTURA M	16,94
160715	COMPRESSOR BITZER FRIGOR MOD.V	1,75
160716	COMPRESSOR BITZER FRIGOR MOD.V	1,75
160717	PAINEL ELETRICO MAT ACO CARBON	1,81
160719	CARRINHO DE PLATAFORMA EM ACO	-
160720	CARRINHO DE PLATAFORMA EM MADE	-
160721	ESTANTE PORTA PALLETS DE MADEI	1,06
160722	ESTANTE PORTA PALLETS DE MADEI	-
160723	ESTANTE PORTA PALLETS DE MADEI	-
160724	ESTANTE PORTA PALLETS DE MADEI	-
160725	ESTANTE PORTA PALLETS DE MADEI	0,90
160726	ESTANTE PORTA PALLETS DE MADEI	0,90
160727	ESTANTE PORTA PALLETS DE MADEI	-
160728	ESTANTE PORTA PALLETS DE MADEI	-
160729	ESTANTE PORTA PALLETS DE MADEI	-
160730	ESTANTE PORTA PALLETS DE MADEI	-
160731	ESTANTE PORTA PALLETS DE MADEI	-
160732	PAINEL DE ILUMINACAO MAT ACO C	0,25
160733	DESTILADOR DE AGUA FABR STOKES	-
160734	ESTUFA ELETRICA FABR BOEKEL PO	-
160737	MOINHO DE MARTELO DIM MESA 420	0,23
160738	MISTURADOR CILINDRICO VERTICAL	0,25
160739	BOMBA CENTRIFUGA FABR KSB MOD.	-
160740	BOMBA CENTRIFUGA FABR KSB MOD.	-
160741	COMPRESSOR ROODER FABR MYCOM M	0,02
160742	COMPRESSOR ROODER FABR MYCOM M	0,02
160743	CONDENSADOR MAT ACO CARBONO CI	-
160744	CONDENSADOR MAT ACO CARBONO CI	0,34
160745	PAINEL ELETRICO C/ 2 CHAVES LI	0,19
160746	PAINEL ELETRICO C/ 2 CHAVES LI	0,19
160747	CHAVE BLINDADA FABR FURNAS COR	-
160748	SERRA ELETRICA FABR DALPINO CO	1,03
160749	BALANCA DE PLATAFORMA FABR FIL	-
160750	TALHA ELETRICA CAPAC MAXIMA 20	-
160751	TALHA ELETRICA CAPAC MAXIMA 20	-
160752	BALANCA TIPO RODOVIARIA P/ BOV	-
160753	CALDEIRA A LENHA PRESSAO MAXIM	7,35
160754	SECADOR DE FARINHA (DIJESTOR)	-
160755	DECANTADOR DE SEBO CILINDRICO	-
160756	ALTOCLAVE A VAPOR CILINDRICO V	-
160757	MOINHO DE MARTELO P/ FARINHA D	-
161340	MOTO BOMBA FAB. JACUZZI MOD. 7	84,88
990156	INSTALACAO ELETRICA, CABLAGEM	1,11
990159	INSTALACAO ELETRICA, CABLAGEM	-

160434	CENTRAL DE AR CONDICIONADO FAB	1,70
160435	CENTRAL DE AR CONDICIONADO FAB	2,43
160436	CENTRAL DE AR CONDICIONADO FAB	2,43
160437	CENTRAL DE AR CONDICIONADO FAB	4,37
160438	CENTRAL DE AR CONDICIONADO FAB	4,37
160439	PAINEL ELETRICO MAT.ACO CARBON	4,05
160440	PAINEL ELETRICO MAT.ACO CARBON	0,75
160441	PAINEL ELETRICO MAT.ACO CARBON	1,76
160442	ESTABILIZADOR DE TENSAO FAB. S	4,51
160443	NOBREAK FAB. ASEA BROWN BOVERI	23,21
160455	GERADOR FAB. CARTEPILLAR MOD.	-
160456	GRUPO GERADOR FAB. CATERPILLAR	-
160457	GRUPO GERADOR FAB. CATERPILLAR	-
160462	LAVA A JATO FAB. KASTCHER MOD.	-
160463	TANQUE (RESERVATORIO DE OLEO D	0,19
160464	BOMBA CENTRIFUGA FAB. HERO MOD	-
160465	PAINEL ELETRICO DE COMANDO MAT	-
160466	PAINEL ELETRICO DE COMANDO C/	-
160467	PAINEL ELETRICO DE COMANDO C/	-
160468	PAINEL ELETRICO DE COMANDO C/	-
160469	PAINEL ELETRICO DE COMANDO C/	-
160470	PAINEL ELETRICO DE COMANDO MAT	-
160477	BANCADA EM MADEIRA C/ TAMPO RE	-
160478	MULTIMETRO FAB. ICEL MOD. SK-1	-
160479	BANCADA EM MADEIRA C/ TAMPO RE	-
160480	BANCADA EM MADEIRA C/ TAMPO RE	-
160483	BANCADA EM MADEIRA C/ 3 GAVETA	-
160484	BANCADA EM MADEIRA C/ 4 GAVETA	-
160485	MILTIMETRO FAB. ATP-HITEC MOD.	-
160486	GERADOR DE AUDIO FAB. HEATHAIT	-
160488	PAINEL ELETRICO DE ILUMINACAO	0,03
160489	RETIFICADOR DE SOLDA FAB. BAMB	-
160490	BANCADA EM MADEIRA C/ 1 PRATEL	-
160491	RETIFIDICADOR DE SOLDA GS575MM	-
160492	MACACO HIDRAULICO TIPO GIRAFÁ	-
160494	FURADEIRA DE COLUNA FAB. HELMO	-
160496	PAINEL ELETRICO DE COMANDO MAT	0,01
160497	PAINEL ELETRICO DE COMANDO MAT	-
160498	BANCADA EM MADEIRA DIM 1500 X	-
160499	BANCADA EM MADEIRA DIM 1500 X	-
160500	CARRINHO PLATAFORMA EM MADEIRA	-
160501	CARRINHO PLATAFORMA EM MADEIRA	-
160502	BANCADA EM MADEIRA C/ 2 GAVETA	-
160503	BANCADA EM MADEIRA C/ 2 GAVETA	-
160504	BANCADA EM MADEIRA C/ 2 GAVETA	-
160505	BANCADA EM MADEIRA C/ 2 GAVETA	-
160506	BANCADA EM MADEIRA C/ 2 GAVETA	-
160507	BANCADA EM MADEIRA C/ 2 GAVETA	-
160508	BANCADA EM MADEIRA C/ 2 GAVETA	-
160509	BANCADA EM MADEIRA C/ 2 GAVETA	-
160511	BOBINADEIRA DE ROTOR DE MOTOR	0,03
160512	BIGORNA 100KG	-
160513	COMPRESSOR DE AR FAB. WAYNE C/	-
160514	LAVADORA FAB. KARTCHER MOD. HD	-
160515	CONJUNTO DE SOLDA OXI ACETILEN	-
160518	PAINEL ELETRICO DE COMANDO MAT	11,28
160519	TANQUE (RESERVATORIO DE DIESEL	0,11
160520	GERADOR FAB. CARTEPILLAR MOD.	-
160521	GERADOR FAB. CARTEPILLAR MOD.	-
160522	GRUPO GERADOR FAB. CATERPILLAR	-
160523	GRUPO GERADOR FAB. CATERPILLAR	-
160927	ESTUFA PARA ELETRODOS C/ 1 POR	-
160928	BANCADA EM ACO CARBONO C/ 2 PO	0,34

160929	MORSA SOMAR N. 08	-
160930	BANCADA EM ACO CARBONO DIM. 30	0,07
160931	CONJUNTO DE SOLDA OXI ACETILEN	-
160932	RETIFICADOR DE SOLDA CAPAC. 37	-
160933	RETIFICADOR DE SOLDA 275A	-
160934	CARREGADOR DE BATERIA FAB. TRA	-
160935	BANCADA EM ACO CARBONO DIM. 22	-
160936	BANCADA EM MADEIRA C/ 1 PRATEL	-
160937	BANCADA EM MADEIRA C/ 1 PRATEL	-
160938	BANCADA EM MADEIRA C/ 1 PRATEL	-
160939	BANCADA EM MADEIRA DIM. 2000X1	-
160940	MACACO HIDRAULICO PORTA DIFERE	-
160941	PRESA HIDRAULICA FAB. EVA CAP	-
160946	PORTICO MOVEL COMP. 2500MM ALT	-
160947	MORSA N. 06	0,47
160948	BANCADA EM ACO CARBONO DIM. 45	-
160949	CARRINHO DE MANUTENCAO MAT.ACO	-
160950	MACACO HIDRAULICO PORTA CAMBIO	-
160951	BANCADA EM MADEIRA C/ 1 PRATEL	0,51
160952	PAINEL ELETRICO DE ILUMINACAO	-
160956	COMPRESSOR DE AR FAB. WAYNE MO	-
160957	CONJUNTO DE SOLDA OXI-ACETILEN	-
160958	CONJUNTO DE SOLDA OXI-ACETILEN	-
160959	MORSA N. 08	-
160960	BANCADA EM ACO CARBONO DIM. 15	-
160980	ESMERIL DE BANCADA DUPLO REBOL	0,36
160981	FURADEIRA DE BANCADA MANDRIL D	-
160983	BANCADA PARA TESTE EM BICO INJ	-
160984	FURADEIRA MANUAL ELETRICA FAB.	-
160985	MORSA SOMAR N. 08	-
160986	BANCADA EM ACO CARBONO DIM. 30	-
160987	BANCADA EM MADEIRA DIM. 2000X1	-
160988	MORSA MODULAR N. 08	-
160989	BANCADA EM ACO CARBONO DIM. 20	-
161019	SERRA CIRCULAR DE BANCADA DIAM	-
161020	MOTO ESMERIL DUPLO REBOLO DE B	-
161021	MORSA NUM. 6	0,47
161035	FURADEIRA DE BANCADA FAB. ROCK	-
161036	BIGORNA 15KG	-
161037	CHANFRADOR DE SERRA DE FITA C/	-
161038	MOTO ESMERIL DUPLO REBOLO DE B	-
161039	MORSA SOMAR NUM. 8	-
161040	BIGORNA 80KG	-
161041	SERRA ALTERNATIVA FAB. FRANHO	-
161042	COMPRESSOR DE AR FAB. ROGER C/	-
161043	GERADOR DE SOLDA FAB. BAMBOZZI	-
161044	BETONEIRA FAB. MECANICA ALFA C	-
161045	BETONEIRA FAB. MECANICA ALFA C	-
161046	TALHA MANUAL FAB. BERG STEEL C	-
161047	CONJUNTO DE SOLDA OXI ACETILEN	-
161048	TALHA MANUAL FAB. BERG STEEL C	-
161049	VIBRADOR CAPAC. 800KG MAT. ACO	-
161050	MORSA SOMAR NUM. 8	-
161051	PAINEL ELETRICO C/ 3 AMPERIMET	-
161052	PAINEL ELETRICO C/ 4 BOTOEIRAS	331,44
161053	PAINEL ELETRICO C/3 AMP. ESCAL	-
161054	TANQUE PARA OLEO DIESEL CILIND	-
161060	PLAINA FAB. FARRASA LARG. DA F	-
161061	MORSA FAB. SCHULZ N. 08	2,25
161062	DESEMPENADEIRA C/ 2 FACAS LARG	61,08
161063	COMPRESSOR DE AR FAB. WAYNE C/	-
161064	LAMINADEIRA ROTATIVA FAB. PREC	942,67
161065	SERRA CIRCULAR DE COLUNA FABR	7,43

161066	ESMERILHADEIRA DE BANCADA C/ R	-
161067	FURADEIRA HORIZONTAL DE COLUNA	64,48
161068	TUPIA/RESPIGADEIRA FABR INVICT	-
161069	DESEMPENADEIRA C/ 2 FACAS LARG	61,08
161070	DESENGROSSADEIRA FABR INVICTA	-
161071	SERRA CIRCULAR FABR INVICTA DI	-
161072	SERRA DE FITA VERTICAL DE COLU	100,52
161074	SERRA CIRCULAR FABR INVICTA DI	-
161075	LIXADEIRA DE FITA HORIZONTAL P	-
161077	SERRA DE FITA VERTICAL FABR IN	-
161078	TUPIA FABR INVICTA DIM MESA 10	-
161079	DESEMPENADEIRA C/ 2 FACAS LARG	-
161080	DESEMPENADEIRA C/ 2 FACAS LARG	-
161081	SERRA CIRCULAR FABR INVICTA DI	-
161083	TUPIA FABR INVITA DIM MESA 100	-
161084	SERRA CIRCULAR FABR INVICTA DI	-
161085	FURADEIRA HORIZONTAL FABR INVI	-
161086	TUPIA FABR ROCKWELL DIM MESA 7	-
161087	DESENGROSSADEIRA FABR INVICTA	100,66
161088	SERRA DE CORTE RAPIDO CIRCULAR	-
161089	SERRA CIRCULAR FABR INVICTA DI	-
161090	SERRA DE CORTE RAPIDO CIRCULAR	-
163388	GRUPO GERADOR FAB. CATERPILLAR	-
163630	GRUPO GERADOR FAB. CATERPILLAR	-
953734	GRUPO GERADOR FAB. STNAC POT 3	15,54
990002	INSTALACAO ELETRICA CABLAGEM E	-
990014	INSTALACAO ELETRICA CABLAGEM E	0,10
990017	INSTALACAO ELETRICA CABLAGEM E	-
990018	INSTALACAO ELETRICA CABLAGEM E	-
990020	INSTALACAO ELETRICA CABLAGEM E	-
990021	BOMBA CENTRIFUGA FABR DANCOR M	16,23
990022	GERADOR FABR CARMOS TIPO 913/P	-
990023	PAINEL ELETRICO MAT ACO CARBON	-
990024	REGULADOR DE VOLTAGEM FABR NEG	-
990025	INSTALACAO ELETRICA CABLAGEM E	-
990026	BOMBA CENTRIFUGA FABR KSB TIPO	-
990027	TANQUE MAT ACO CARBONO CAPAC D	-
990028	INSTALACAO ELETRICA CABLAGEM E	-
990029	TANQUE MAT ACO CARBONO CAPAC 8	-
990030	BOMBA CENTRIFUGA DIAM ROTOR 6P	-
990031	INSTALACAO ELETRICA CABLAGEM E	-
990032	BOMBA CENTRIFUGA FABR KING MOD	16,77
990033	GERADOR FABR NEGRINE TIPO ATRX	372,68
990034	PAINEL ELETRICO MAT ACO CARBON	127,84
990035	INSTALACAO ELETRICA CABLAGEM E	55,86
990036	BOMBA CENTRIFUGA FABR KING MOD	13,98
990037	GERADOR FABR NEGRINE TIPO ATRX	372,68
990038	PAINEL ELETRICO MAT ACO CARBON	127,84
990039	INSTALACAO ELETRICA CABLAGEM E	56,23
990040	PLUVIOMETRO FABR BELFORT MOD.	0,28
990041	BOMBA CENTRIFUGA FABR KING NUM	-
990042	GERADOR FABR CARMOS POT 7 1/2K	-
990043	PAINEL ELETRICO EM MADEIRA C/	-
990044	INSTALACAO ELETRICA CABLAGEM E	0,02
990147	INSTALACAO ELETRICA, CABLAGEM	5,07
990149	INSTALACAO ELETRICA, CABLAGEM	-
990150	INSTALACAO ELETRICA, CABLAGEM	-
990218	Para Raios(30)	-
990245	Disjuntor Trifásico 480v x 300	-
160628	BOMBA DOSADORA CAPAC 500ML/MIN	-
160629	BOMBA DOSADORA CAPAC 500ML/MIN	-
160630	TANQUE CILINDRICO VERTICAL RES	-
160631	MESA DE CONTROLE MAT ACO CARBO	0,32

160632	BOMBA DOSADORA FABR RO-TAU MOD	0,03
160634	DOSADOR DE CLORO FABR ENGESTRA	-
160635	DOSADOR DE CLORO FABR ENGESTRA	-
160636	BOMBA CENTRIFUGA FABR KSB TIPO	0,10
160637	BOMBA CENTRIFUGA FABR KSB TIPO	0,10
160638	BOMBA CENTRIFUGA FABR KSB TIPO	0,10
160639	BOMBA CENTRIFUGA FABR JACUZZI	-
160640	BOMBA CENTRIFUGA FABR JACUZZI	-
160641	PAINEL ELETRICO DE COMANDO MAT	-
160642	PAINEL ELETRICO DE COMANDO MAT	-
160643	PAINEL ELETRICO DE COMANDO MAT	-
160645	PHMETRO FABR FILSAN MOD 140A	-
160646	TURBIDIMETRO FABR MICRONAL MOD	-
160647	AGITADOR C/ MULTIPLO FABR MILA	2,94
160648	BOMBA CENTRIFUGA MOVEL FABR SC	0,86
160650	BANCADA EM AÇO CARBONO C/ 1 GA	-
160653	RETIFICADOR DE SOLDA 400A	0,13
160656	BANCADA DE MADEIRA C/ 4 PORTAS	-
160657	BOMBA CENTRIFUGA FABR KSB TIPO	0,37
160658	BOMBA CENTRIFUGA FABR KSB TIPO	-
160659	BOMBA CENTRIFUGA FABR KSB TIPO	-
160660	BOMBA CENTRIFUGA FABR KSB TIPO	-
160661	BOMBA CENTRIFUGA DIAM DO ROTOR	-
160662	PAINEL ELETRICO DE COMANDO MAT	-
160663	PAINEL ELETRICO DE COMANDO MAT	-
160664	PAINEL ELETRICO DE COMANDO MAT	-
160665	PAINEL ELETRICO DE COMANDO MAT	-
160666	PAINEL ELETRICO MAT ACO CARBON	-
160667	PAINEL ELETRICO DE COMANDO MAT	-
160668	TALHA MECANICA FABR BERG STILL	-
160670	EXAUSTOR DE PAREDE DIAM 600MM	-
160671	BALANCA DE PLATAFORMA FABR FIL	-
160672	BALANCA DE PLATAFORMA FABR FIL	-
160673	CARRINHO PLATAFORMA C/ 4 RODIZ	-
160674	CARRINHO PLATAFORMA C/ 4 RODIZ	-
160675	CARRINHO PLATAFORMA C/ RODIZIO	-
160677	CARRINHO PLATAFORMA C/ RODIZIO	-
160678	SOLDADORA DE PLASTICOS FABR MA	-
160679	SELOFANADEIRA FABR SUNNYVALE M	-
160680	BALANCA DE BANCADA DIGITAL FAB	0,05
160681	BALANCA DE PLATAFORMA FABR FIL	-
160682	COMPRESSOR MDE REFRIGERACAO FA	0,37
160683	COMPRESSOR DE REFRIGERACAO FAB	1,17
160684	COMPRESSOR DE REFRIGERACAO FAB	1,17
160685	COMPRESSOR DE REFRIGERACAO FAB	1,17
160686	COMPRESSOR DE REFRIGERACAO FAB	1,17
160687	COMPRESSOR DE REFRIGERACAO FAB	1,17
160688	COMPRESSOR DE REFRIGERACAO FAB	1,17
160689	COMPRESSOR DE REFRIGERACAO FAB	1,17
160690	COMPRESSOR DE REFRIGERACAO FAB	1,17
160691	COMPRESSOR DE REFRIGERACAO FAB	1,17
160692	BALANCA DE BANCADA DIGITAL FAB	-
160693	BALANCA DE BANCADA DIGITAL FAB	-
160694	BALANCA DE BANCADA DIGITAL FAB	-
160695	SELOFANADEIRA FABR SUNNYVALE M	-
160696	BALANCA DE BANCADA DIGITAL FAB	0,42
160697	BALANCA DE BANCADA DIGITAL FAB	-
160698	CONJUNTO DE 16 VENTILADORES DE	0,41
160758	TRANSMISSOR DE FM RACK FABR	5,27
160759	TRANSMISSOR DE TV RACK FABR	-
160760	VIDEO CASSETE FABR SONY MOD SL	-
160761	VIDEO CASSETE FABR SONY MOD SL	-
160762	TAPE DECK FABR SONY MOD TC-FX3	-

160763	AM/FM TUNER FABR GRADIENTE MOD	0,34
160764	TOCA DISCO FABR CSR	-
160765	MESA AUDIO FABR.SCALA 8 CANAIS	3,24
160766	AUDIO PROCESSADOR STEREO FABR	1,21
160768	MIXADOR DE AUDIO STEREO FABR N	-
160769	TAPE DECK FABR SONY MOD PC-134	-
160770	CAIXA ACUSTICA FABR FRAN POT 8	-
160771	CAIXA ACUSTICA FABR FRAN POT 8	-
160772	TRANSMISSOR DE TV FABR LINEAR	2,45
160773	RETRANSMISSOR DE TV FABR LINEA	3,00
160774	TRANSMISSOR DE TV FABR TELAVO	12,62
160775	TRANSMISSOR DE TV FABR TELAVO	0,72
160776	ESTABILIZADOR DE TENSAO FABR K	-
160777	ESTABILIZADOR DE TENSAO FABR K	-
160779	SATELITE VIDEO RESIDA FABR LIN	0,16
160780	SATELITE VIDEO RESIDA FABR LIN	0,16
160781	SATELITE VIDEO RESIDA FABR LIN	0,16
160782	SATELITE VIDEO RESIVER FABR LI	-
160783	COMUTADOR DE AUDIO PERIDIO FAB	-
160784	DISTRIBUTION ANPLIFIER FABR RA	1,24
160785	VIDEO CASSETE FABR PANASONIC P	-
160786	VIDEO CASSETE FABR TOSHIBA MOD	-
160787	VIDEO CASSETE FABR TOSHIBA MOD	-
160788	SATELITE RESIVER FABR TECSAT	-
160789	MONITOR DE TV FABR PANASONIC M	-
160790	MONITOR DE TV FABR PANASONIC M	-
160791	TELEVISOR EM CORES FAB. PHILIP	-
160792	TELEVISOR EM CORES FAB. PHILIP	-
160793	TELEVISOR EM CORES FAB. PHILIP	-
160794	TELEVISOR EM CORES FAB. PHILIP	-
160795	TELEVISOR EM CORES FAB. PHILIP	-
160796	TELEVISOR EM CORES FAB. PHILIP	-
160797	VIDEO CASSETE FAB. PANASSONIC	-
160798	VIDEO CASSETE FAB. PANASSONIC	-
160799	GERADOR DE CARACTERES FAB. SON	5,61
160800	VIDEO ETITING PROCESSOR FAB. J	-
160801	FILMADORA FAB. PANASSONIC MOD.	2,03
160802	TRASNCOVER FAB; TECNOVIDEO MOD	-
160803	TOCA DISCO FAB. TOSHIBA MOD. S	-
160804	MICROFONE FAB. LESSON MOD. SN5	-
160805	GRUPO GERADOR FAB. NEGRINI TIP	-
160806	TANQUE DE OLEO DIESEL MAT.ACO	-
160807	ANTENA PARABOLICA FAB. HERO CO	-
160808	TORRE TRIANGULAR ESTAIADA PERF	0,28
160809	ANTENA LOG PERIODICA DIRECIONA	-
160810	ANTENA LOG PERIODICA DIRECIONA	-
160811	ANTENA LOG PERIODICA DIRECIONA	-
160812	ANTENA LOG PERIODICA DIRECIONA	-
160813	ANTENA LOG PERIODICA DIRECIONA	-
160814	ANTENA LOG PERIODICA DIRECIONA	-
160815	ANTENA LOG PERIODICA DIRECIONA	-
160816	ANTENA LOG PERIODICA DIRECIONA	-
160817	ANTENA LOG PERIODICA DIRECIONA	-
160818	ANTENA DE PAINEL C/ 4 BIPOLOS	1,28
160819	ANTENA DE PAINEL C/ 4 BIPOLOS	1,28
160820	ANTENA DE PAINEL C/ 4 BIPOLOS	1,28
160821	ANTENA DE POLARIZACAO CIRCULAR	0,22
160823	TOCA DISCO FAB. POLYVOX MOD. T	-
160824	TOCA DISCO FAB. CCE MOD. BD200	-
160825	STEREO MIXER FAB. QUASAR MOD.	-
160826	TAPE DECK FAB. SONY MOD. TC206	-
160827	SUPRESSOR DE RUIDOS FAB. CYGNU	-
160828	EQUALIZADOR FAB. DELTA MOD. ED	-

160829	AMPLIFICADOR FAB. PHILIPS MOD.	-
160830	TOCA DISCO E RADIO (2 EM 1) FA	-
160831	MICROFONE (BOLA) FAB. SHURE MO	-
160832	BOMBA CENTRIFUGA FABR JACUZZI	-
160833	FILTRO DE AREIA CILINDRICO VER	1,61
160834	MOTO BOMBA FABR JACUZZI MOD.7H	-
160835	DOSADOR DE CLORO FABR UTIL MOD	0,03
160836	BOMBA CENTRIFUGA FABR JACUZZI	-
160837	FILTRO DE AREIA CILINDRICO VER	1,18
160838	MOTO BOMBA FABR JACUZZI DIAM D	-
160839	DOSADOR DE CLORO FABR UTIL MOD	0,03
160840	VENTILADOR DE TETO ACION POR M	-
160841	VENTILADOR DE TETO ACION POR M	-
160842	VENTILADOR DE TETO ACION POR M	-
160843	VENTILADOR DE TETO ACION POR M	-
160844	VENTILADOR DE TETO ACION POR M	-
160845	VENTILADOR DE TETO ACION POR M	-
160846	VENTILADOR DE TETO ACION POR M	-
160847	VENTILADOR DE TETO ACION POR M	-
160848	VENTILADOR DE TETO ACION POR M	-
160849	VENTILADOR DE TETO ACION POR M	-
160850	VENTILADOR DE TETO ACION POR M	-
160851	VENTILADOR DE TETO ACION POR M	-
160852	VENTILADOR DE TETO ACION POR M	-
160853	VENTILADOR DE TETO ACION POR M	-
160854	VENTILADOR DE TETO ACION POR M	-
160855	VENTILADOR DE TETO ACION POR M	-
160856	VENTILADOR DE TETO ACION POR M	-
161001	BOMBA CENTRIFUGA FABR KSB TIPO	147,00
161002	BOMBA CENTRIFUGA FABR KSB TIPO	134,13
161003	BOMBA CENTRIFUGA FABR KSB TIPO	140,25
161004	MOTO BOMBA FABR JACUZZI MOD.7D	18,67
161005	PAINEL ELETRICO MATERIAL ACO C	318,85
161007	CHAVE BLINDADA FABR CONTINENTA	13,68
161008	ESMERIL DE BANCADA DUPLO REBOL	-
161009	TANQUE DE OLEO DIESEL MATERIAL	-
161011	PAINEL ELETRICO MATERIAL ACO C	-
161012	PAINEL ELETRICO MATERIAL ACO C	-
161013	BOMBA CENTRIFUGA FABR KSB TIPO	-
161014	BOMBA CENTRIFUGA FABR KSB TIPO	-
161015	CARRETA MAQUINA DE SOLDA COM 1	1.249,77
161016	BALANCA DE PLATAFORMA FABR FIL	127,87
161017	EVAPORADOR RADIADOR FABR TYLER	21,67
161018	TANQUE D AGUA CILINDRICO HORIZ	3.377,81
161022	BOMBA CENTRIFUGA FAB. KSB MOD.	33,19
161023	BOMBA CENTRIFUGA FAB. KSB MOD.	33,19
161024	MOTO BOMBA FAB. JACUZZI MOD. 7	4,66
161025	PAINEL ELETRICO MAT. ACO CARBO	198,44
161027	AGITADOR VERTICAL FAB. AGITEC	130,79
161028	AGITADOR VERTICAL FAB. OMEL TI	314,87
161029	PAINEL ELETRICO MAT. ACO CARBO	219,96
161030	BOMBA CENTRIFUGA FAB. KSB TIPO	-
161031	BOMBA CENTRIFUGA FAB. KSB TIPO	-
161032	PAINEL ELETRICO MAT. ACO CARBO	-
161033	PAINEL ELETRICO MAT. ACO CARB	-
161056	BALANCA TIPO L FAB. FILIZOLA C	-
161057	BALANCA DIGITAL FAB. FILIZOLA	29,13
161058	BALANCA DIGITAL FAB. FILIZOLA	29,13
161059	COMPRESSOR DE AR WAYNE MOD. W8	68,41
161091	COIFA MATERIAL ACO INOX DIM 65	433,13
161092	COIFA MATERIAL ACO INOX DIM 60	-
161093	COIFA MATERIAL ACO INOX DIM 90	-
161094	EXAUSTOR AXIAL DE PAREDE EM AC	-

161095	EXAUSTOR AXIAL DE PAREDE EM AC	-
161096	EXAUSTOR AXIAL DE PAREDE EM AC	-
161097	EXAUSTOR AXIAL DE PAREDE EM AC	-
161098	CONDENSADOR DIM 650 X 500 X 40	0,11
161099	CONDENSADOR DIM 1300 X 300 X 4	-
161100	CONDENSADOR DIM 1300 X 300 X 4	-
161101	CONDENSADOR DIM 650 X 500 X 40	0,11
161102	BALANCA DE PLATAFORMA FABR FIL	-
161103	UNIDADE DE REFRIGERACAO COMPOS	-
161104	CALDEIRA ELETRICA FABR CALDEIR	-
161105	CALDEIRA ELETRICA FABR CALDEIR	-
161106	AQUECEDOR DE AGUA FABR FABRICA	-
161107	AQUECEDOR DE AGUA FABR FABRICA	-
161108	COMPRESSOR FABR BITZER FRIGOR	-
161109	COMPRESSOR FABR BITZER FRIGOR	-
161110	PAINEL ELETRICO MATERIAL ACO C	-
161111	COMPRESSOR FABR BITZER FRIGOR	-
161112	COMPRESSOR FABR BITZER FRIGOR	-
161114	BOMBA CENTRIFUGA FABR KSB MOD.	-
161115	PAINEL ELETRICO COM 2 AMPERIME	-
161116	TANQUE CILINDRICO HORIZONTAL M	-
161117	BALANCA TIPO L FABR FILIZOLA C	5,53
161118	BALANCA TIPO L FABR FILIZOLA C	4,09
161119	EXAUSTOR AXIAL DE PAREDE DIAM	-
161120	EXAUSTOR AXIAL DE PAREDE DIAM	-
161121	AQUECEDOR DE AGUA ELETRICA FAB	115,68
161122	CONJUNTO DE 32 VENTILADORES DE	586,03
161154	BALANCA DIGITAL FABR FILIZOLA	47,91
161155	BALANCA DIGITAL FABR FILIZOLA	47,91
161156	BALANCA DE PLATAFORMA FABR FIL	-
161157	COMPRESSOR FABR BITZER FRIGOR	-
161158	COMPRESSOR FABR BITZER FRIGOR	-
161159	COMPRESSOR FABR BITZER FRIGOR	-
161160	PAINEL ELETRICO MATERIAL ACO C	-
161161	PAINEL ELETRICO MATERIAL ACO C	-
161162	PAINEL ELETRICO MATERIAL ACO C	-
161163	SERRA DE CORTE RAPIDO FABR JOI	-
161168	COMPRESSOR DE AR FABR WAYNE M	-
161169	LIXADEIRA DE FITA HORIZONTAL P	-
161170	DESENGROSSADEIRA FABR INVICTA	-
161172	PLAINA DE 1 FACE FABR INVICTA	-
161173	AFIADORA DE FACAS PLANA FABR I	-
161179	BETONEIRA EM ACO CARBONO DIAM	-
161180	BETONEIRA EM ACO CARBONO MANUA	1,02
161181	LAVADORA DE LOUCAS FABR BONNET	-
161182	COIFA MAT ACO INOX DIM 1500 X	-
161183	COIFA MAT ACO INOX DIM 1500 X	0,19
161184	EXAUSTOR DE PAREDE DIAM 500MM	-
161185	COIFA MAT ACO INOX DIM 1600 X	0,14
161186	LAVA JATO FABR KARCHER MOD.HD	-
161187	LAVADORA DE LOUCA FABR BONNET	-
161188	COMPRESSOR BITZER FRIGOR MOD.I	-
161189	COMPRESSOR BITZER FRIGOR MOD.I	-
161190	COMPRESSOR BITZER FRIGOR MOD.V	-
161191	COMPRESSOR BITZER FRIGOR MOD.I	-
161192	COMPRESSOR BITZER FRIGOR MOD.V	-
161193	COMPRESSOR BITZER FRIGOR MOD.	-
161194	PAINEL ELETRICO C/ 12 LAMPADAS	-
161195	CALDEIRA ELETRICA FABR CALDEIR	0,06
161196	CALDEIRA ELETRICA FABR CALDEIR	0,06
161197	AQUECEDOR DE AGUA CAPAC 1600L	0,50
161198	AQUECEDOR DE AGUA CAPAC 1600L	0,50
161199	RESERVATORIO DE AGUA MAT ACO C	-

161200	TANQUE (DE OLEO) CILINDRICO HO	0,09
161201	PAINEL ELETRICO MAT ACO CARBON	0,41
161202	PAINEL ELETRICO MAT ACO CARBON	0,25
161203	PAINEL ELETRICO MAT ACO CARBON	-
161204	PAINEL ELETRICO MAT ACO CARBON	0,23
161205	PAINEL ELETRICO MAT ACO CARBON	-
161206	PAINEL ELETRICO MAT ACO CARBON	-
161207	BALANCA DE PLATAFORMA FABR FIL	-
953733	GRUPO GERADOR COM MOTOR DIESEL	-
990015	INSTALACAO ELETRICA CABLAGEM E	46,77
990016	INSTALACAO ELETRICA CABLAGEM E	-
990019	INSTALACAO ELETRICA CABLAGEM E	18,28
990135	INSTALACAO ELETRICA, CABLAGEM	-
990136	INSTALACAO ELETRICA, CABLAGEM	-
990152	INSTALACAO ELETRICA, CABLAGEM	0,26
990153	INSTALACAO ELETRICA, CABLAGEM	-
990154	INSTALACAO ELETRICA, CABLAGEM	0,01
990155	INSTALACAO ELETRICA, CABLAGEM	1,67
990157	INSTALACAO ELETRICA, CABLAGEM	-
990158	INSTALACAO ELETRICA, CABLAGEM	-
990160	INSTALACAO ELETRICA, CABLAGEM	-
990161	INSTALACAO ELETRICA, CABLAGEM	10,14
990162	INSTALACAO ELETRICA, CABLAGEM	340,89
990163	INSTALACAO ELETRICA, CABLAGEM	-
990164	INSTALACAO ELETRICA, CABLAGEM	23,63
990210	Pulverizadores Motorizados(2)	-
990219	Ropadeira Motorizada(4)	-
164620	MOTO ESMERIL DE BANCADA C/ DUP	-
164621	TORNO MECANICO FABR.NARDINI MO	-
164622	TORNO MECANICO FABR.INVICTA MO	-
164623	TORNO HORIZONTAL FABR.ROMI MOD	-
164624	TORNO HORIZONTAL FABR.NARDINI	-
164625	MORSA STARRET N.6	0,32
164627	FREZADORA FABR.ROMI MOD.U-30 C	-
164628	COMPRESSOR DE AR FABR.PRIMAX M	-
164629	PRENSA HIDRAULICA VERTICAL FAB	-
164630	FURADEIRA DE COLUNA FABR.NEWTO	-
164631	PLAINA FABR.MAQUINAS SB CURSO	-
164632	MORSA STARRET N. 6	-
164633	MORSA STARRET N. 6	-
164634	MORSA STARRET N. 6	-
164635	MORSA STARRET N. 6	-
164636	MORSA STARRET N. 6	-
164637	MORSA STARRET N. 6	-
164638	MORSA STARRET N. 6	-
164639	BANCADA MAT.ACO CARBONO C/ 1 G	-
164640	BANCADA MAT.ACO CARBONO C/ 1 G	-
164641	BANCADA MAT.ACO CARBONO C/ 1 G	-
164642	FURADEIRA DE COLUNA FABR.ARMAN	-
164643	MOTO ESMERIL DE BANCADA C/ DUP	-
164644	PAINEL ELETRICO FABR.WESTINGHO	-
164645	PORTICO C/ TALHA MANUAL FABR.B	-
164646	GUILHOTINA ELETRICA FABR.RICET	-
164647	MOTO ESMERIL DE COLUNA C/ DUPL	-
164648	SERRA ALTERNATIVA FABR.CHINELA	-
164649	FURADEIRA DE COLUNA FABR.GALAX	-
164650	MORSA N.6	-
164651	MORSA N.6	-
164652	GUILHOTINA MANUAL LARGURA UTIL	-
164653	RETIFICADOR DE SOLDA FABR.WHIT	-
164654	RETIFICADOR DE SOLDA EUTECTIC	-
164655	BIGORNA CAPAC.100 KG	-
990083	INSTALACAO ELETRICA, CABLAGEM	-

165201	TRANSECTOR DE RADIO FAB. INDU	291,69
990229	Recup.Armazem Cel.e Pav.Porto	-
990190	Instal.Instrumentos AnalYticos	-
990226	Sist.Controle Moinho PFI	-
160328	RETIFICADOR DE SOLDA FAB. BAMB	-
160329	CONJUNTO DE SOLDA OXI ACETILEN	-
160331	FURADEIRA DE COLUNA FAB. KONE	1,47
160333	FURADEIRA DE BANCADA FAB. BLAC	-
160334	CHAVE BLINDADA FAB. FURNAS 200	-
160335	PAINEL ELETRICO DE ILUMINACAO	0,48
160336	PAINEL ELETRICO DE ILUMINACAO	0,48
160338	BANCADA EM MADEIRA C/ 1 PRATEL	-
160339	CARRINHO ESTRUT. EM ACO CARBON	-
160340	BANCADA EM MADEIRA C/ 1 PRATEL	-
160341	BANCADA EM MADEIRA C/ 1 PORTA	-
160342	BANCADA EM MADEIRA DIM 2500 X	-
160343	BANCADA EM MADEIRA C/ 1 PORTA	-
160344	PARAFUSADEIRA PNEUMATICA MANUA	-
160347	BANCADA EM MADEIRA 1 GAVETAS E	-
160349	BANCADA EM MADEIRA 1 PRATELEIR	-
160350	PORTICO MOVEL C/ TALHA MECANIC	-
160351	BANCADA EM MADEIRA C/ 1 PORTA	-
160352	BANCADA EM MADEIRA C/ 1 PORTA	-
160353	GIRAFa HIDRAULICA CAPAC. 2000K	-
160354	BANCADA EM MADEIRA 1 PRATELEIR	-
160356	MACACO MECANICO PORTA CAMBIO E	-
160357	BANCADA EM MADEIRA C/ 1 PORTA	-
160359	PORTICO MOVEL VAO 3000MM C/ TA	-
160361	ESTANTE PORTA PECAS C/ 4 PRATE	-
160362	ESTANTE PORTA PECAS C/ 4 PRATE	-
160365	TALHA MECANICA FAB. BERG STEEL	-
160367	BANCADA EM ACO CARBONO ESTRUT.	-
160368	MAQUINA PARA DAR PASSOS EM TAM	-
160369	PRENSA HIDRAULICA FAB. FAMASA	-
160371	BANCADA PARA LAVAGEM DE PECAS	-
160372	TALHA MECANICA CAPAC. 2TON ALT	-
160373	BOMBA DE ALTA PRESSAO FAB. WAY	-
160374	TANQUE RETANGULAR MAT. ACO CAR	0,79
160375	EXAUSTOR DE PAREDE DIAM. 500MM	-
160376	EXAUSTOR DE PAREDE DIAM. 500MM	-
160377	BANCADA EM MADEIRA DIM. 2150X6	-
160378	GIRAFa HIDRAULICA CAP. 2000K	-
160379	MACACO HIDRAULICO TIPO JACARE	-
160380	BANCADA EM MADEIRA DIM. 2200X7	-
160381	REBITADOR ACION. POR PEDAL	-
160382	MACACO HIDRAULICO TIPO JACARE	-
160383	MACACO HIDRAULICO TIPO JACARE	-
160384	COMPRESSOR DE AR FAB. WAYNE MO	0,63
160385	COMPRESSOR DE AR FAB. WAYNE C/	-
160386	CHAVE SECCIONADORA FAB. SCHAAK	-
160388	BANCADA EM MADEIRA C/ 1 PORTA	-
160389	MACACO HIDRAULICO TIPO JACARE	-
160390	BANCADA EM MADEIRA 1 PRATELEIR	-
160391	MACACO HIDRAULICO TIPO JACARE	-
160392	BANCADA EM MADEIRA 1 PRATELEIR	-
160393	ELEVADOR ACIMETRICO PARA CARRO	1,03
160394	MACACO HIDRAULICO TIPO JACARE	-
160395	ELEVADOR ACIMETRICO PARA CARRO	0,75
160396	MACACO HIDRAULICO TIPO JACARE	-
160398	REBITADORA ACION. POR PEDAL	-
160399	BANCADA C/ 1 PORTA E 1 PRATELE	-
160400	BANCADA EM MADEIRA 1 PRATELEIR	-
160401	MACACO HIDRAULICO TIPO JACARE	-

160402	ANALISADOR DE MOTOR FAB. SUN T	0,58
160403	CONJUNTO DE SOLDA OXI-ACETILEN	-
160405	CONJUNTO DE SOLDA OXI-ACETILEN	-
160406	BANCADA EM MADEIRA DIM. 2200X7	-
160407	BANCADA EM MADEIRA DIM. 2200X7	-
160409	MACACO HIDRAULICO TIPO JACARE	-
160410	CONJUNTO DE SOLDA OXI-ACETILEN	-
160411	PORTICO MOVEI C/ TALHA MECANIC	-
160412	GERADOR DE SOLDA FABR BOMBOZZI	0,90
160413	BANCADA DE MADEIRA C/ 1 PORTA	-
160414	PISTOLA DE PINTURA FABR DEVILL	-
160415	PISTOLA DE PINTURA FABR DEVILL	-
160416	PISTOLA DE PINTURA FABR ARPRES	-
160417	MACACO TIPO JACARE CAPAC 2000K	-
160418	CARREGADOR DE BATERIAS FAB. KI	-
160420	BANCADA EM MADEIRA C/ 4 PORTAS	-
160421	BANCADA EM MADEIRA C/ 4 PORTAS	-
160423	MULTIMETRO HEOKI MOD. 3007 ESC	-
160424	MULTIMETRO FAB. SIMPSOM MOD. 2	-
160425	FREQUENCIMETRO FAB. MEGABRAS M	-
160426	REVISTOR C/ AXIAL FAB. BIRB MO	0,89
160427	MULTIMETRO DIGITAL FAB. SIMPSO	0,25
160428	GERADOR DE SINAIS FAB. BK PREC	1,49
160430	BANCADA PARA TESTE ELETRONICO	-
160431	MULTIMETRO HEOKI MOD. 3007 ESC	-
160432	VATIMETRO FAB. BIRB MOD. 43500	-
160433	VATIMETRO FAB. SOUNDY MOD. SWR	-
160857	COMPRESSOR DE AR FABR.WAYNE MO	-
160858	MORSA SOMAR N.8	-
160859	BANCADA EM ACO CARBONO DIM. 95	0,10
160860	CONJUNTO DE SOLDA OXIACETILENO	-
160861	BANCADA EM ACO CARBONO DIM 200	0,12
160863	GRUPO GERADOR FABR.CATERPILLAR	-
160864	GRUPO GERADOR FABR.CATERPILLAR	-
160865	PAINEL ELETRICO C/ 3 AMPER.ESC	-
160866	CHAVE COMPENSADORA FABR.BEGHIN	-
160867	TANQUE CILINDRICO HORIZONTAL M	-
160869	LAVADOR UNIVERSAL FABR.WAYNE C	-
160870	BOMBA MANUAL P/ GRAXA CAPAC.15	0,25
160871	BOMBA PNEUMATICA DE OLEO P/ LU	-
160874	BOMBA PNEUMATICA P/ GRAXA	-
160875	MAQUINA DE SOLDA (CARRETA) FAB	-
160876	MORSA N.8	-
160877	BANCADA EM ACO CARBONO ESTRUT.	-
160879	CHAVE BLINDADA FABR.CONTINENTA	0,26
160880	BANCADA MAT.ACO CARBONO ESTRUT	-
160953	BALANCA TIPO L FAB. FILIZOLA C	12,34
160954	CARRINHO DE MANUTENCAO C/ 1 PR	26,65
160955	CARRINHO DE MANUTENCAO C/ 1 PR	26,65
160961	TORQUIMETRO CAPAC. DE 0-600FTY	-
160962	ESMERIL DE COLUNA DUPLO REBOLO	-
160963	BANCADA EM MADEIRA C/ 1 PRATEL	-
160964	TORQUIMETRO ESCALA DE 50-250LB	-
160965	TORQUIMETRO FAB. GEDORE TIPO A	0,32
160966	TORQUIMETRO FAB. GEDORE TIPO B	-
160967	BANCADA EM ACO CARBONO DIM. 20	-
160968	BANCADA EM MADEIRA C/ 1 PRATEL	-
160969	MORSA MODULAR N. 8	-
160970	MORSA SOMAR N. 8	-
160971	BANCADA EM ACO CARBONO DIM. 20	-
160972	MACACO HIDRAULICO PORTA DIFERE	-
160973	RETIFICADOR DE SOLDA MOD. GS37	-
160974	ESTUFA PARA ELETRODOS C/ 1 POR	-

160975	MORSA MODULAR N. 07	-
160976	BANCADA EM ACO CARBONO DIM. 11	0,07
160977	CONJUNTO DE SOLDA OXI-ACETILEN	-
160978	RETIFICADOR DE SOLDA FAB. BAMB	-
160979	CARRINHO PARA MANUTENCAO 5 GAV	-
160990	PAINEL ELETRICO DE ILUMINACAO	-
160991	ESMERIL DE BANCADA DUPLO REBOL	-
160992	CALIBRADOR DE PNEUS ESCALA 0-1	0,08
160993	CALIBRADOR DE PNEUS ESCALA 0-1	0,08
160994	MACACO TIPO JACARE CAPAC 2000K	-
160995	DISPOSITIVO P/ MONTAGEM E DESM	-
160999	BANCADA EM ACO CARBONO C/ 2 PO	-
161000	MORSA SOMAR N. 06	0,48
161254	ESTANTE EM ACO CARBONO C/ 2 PR	-
161255	RETIFICADOR DE SOLDA MOD. GS57	-
161256	ESMERIL DE BANCADA 1/2CV	0,36
161257	CONJUNTO DE SOLDA OXI-ACETILEN	-
161258	PORTICO MOVEL COMP. 3000MM C/	-
161259	TRANSFORMADOR DE FORCA POT. 75	-
163476	GRUPO GERADOR FABR. CATERPILLAR	-
163554	VULCANIZADORA ELETRICA FAB. EN	-
163555	CALIBRADOR DE PNEUS FAB. WAYNE	-
163556	DESMONTADOR HIDRAULICO DE PNEU	-
163557	MACACO TIPO JACARE CAPAC. 2TON	0,05
163558	MOTO ESMERIL DE CHICOTE ACION.	-
163559	CALIBRADOR DE PNEUS FAB. WAYNE	-
163560	PARAFUSADEIRA PNEUMATICA P/ RO	-
163564	MOTO ESMERIL DE BANCADA C/ DUP	-
163565	MAQUINA DE SOLDA FAB. PRODELEC	-
163566	MORSA NUM. 8	-
163567	CONJUNTO OXI ACETILENO	-
163568	RADIO INTER COMUNICADOR FAB. M	-
163593	ESMERIL DE BANCADA C/ DUPLO RE	0,01
164557	CALANDRA MANUAL ACION. POR PED	-
164558	GUILHOTINA MANUAL ACION. POR P	-
990003	INSTALACAO ELETRICA CABLAGEM E	-
990005	INSTALACAO ELETRICA CABLAGEM E	-
990006	INSTALACAO ELETRICA CABLAGEM E	-
990104	INSTALACAO ELETRICA, CABLAGEM	-
990105	INSTALACAO ELETRICA, CABLAGEM	-
990122	MAQUINA DE SOLDA (CARRETA) FAB	-
990123	INSTALACAO ELETRICA CABLAGEM E	-
990124	INSTALACAO ELETRICA CABLAGEM E	-
990125	BOMBA PNEUMATICA DE OLEO P/ LU	-
990126	BOMBA PNEUMATICA DE OLEO P/ LU	-
990127	INSTALACAO ELETRICA CABLAGEM E	-
990128	CONJUNTO DE SOLDA OXIACETILENO	-
990129	INSTALACAO ELETRICA CABLAGEM E	-
990143	INSTALACAO ELETRICA, CABLAGEM	-
990144	INSTALACAO ELETRICA, CABLAGEM	0,37
990145	INSTALACAO ELETRICA, CABLAGEM	-
990146	INSTALACAO ELETRICA, CABLAGEM	0,79
161280	TANQUE CILINDRICO HORIZONTAL R	-
161281	BOMBA CENTRIFUGA FAB. KSB TIPO	-
161282	BOMBA CENTRIFUGA FAB. KSB TIPO	-
161283	BALANCA DE PLATAFORMA FAB. FIL	-
161286	MOTO BOMBA FAB. JACUZZI MOD. 7	84,88
161287	MOTO BOMBA FAB. JACUZZI MOD. 7	84,88
161289	MOTO BOMBA FAB. JACUZZI MOD. 7	84,88
161290	MOTO BOMBA FAB. JACUZZI MOD. 7	84,88
161291	MOTO BOMBA FAB. JACUZZI MOD. 7	84,88
161292	MOTO BOMBA FAB. JACUZZI MOD. 7	84,88
161293	MOTO BOMBA FAB. JACUZZI MOD. 7	84,88

161294	MOTO BOMBA FAB. JACUZZI MOD. 7	84,88
161295	MOTO BOMBA FAB. JACUZZI MOD. 7	84,88
161296	MOTO BOMBA FAB. JACUZZI MOD. 7	84,88
161297	MOTO BOMBA FAB. JACUZZI MOD. 7	84,88
161298	MOTO BOMBA FAB. JACUZZI MOD. 3	78,60
161299	MOTO BOMBA FAB. JACUZZI MOD. 3	78,60
161300	MOTO BOMBA FAB. JACUZZI MOD. 3	78,60
161301	MOTO BOMBA FAB. JACUZZI MOD. 3	78,60
161302	MOTO BOMBA FAB. JACUZZI MOD. 7	84,88
161303	MOTO BOMBA FAB. JACUZZI MOD. 3	78,60
161305	MOTO BOMBA FAB. JACUZZI MOD. 7	84,88
161306	MOTO BOMBA FAB. JACUZZI MOD. 3	78,60
161307	MOTO BOMBA FAB. JACUZZI MOD. 3	78,60
161308	MOTO BOMBA FAB. JACUZZI MOD. 7	84,88
161309	MOTO BOMBA FAB. JACUZZI MOD. 7	84,88
161310	MOTO BOMBA FAB. JACUZZI MOD. 7	84,88
161311	MOTO BOMBA FAB. JACUZZI MOD. 7	84,88
161312	MESA BATEDORA P/ ENCHIMENTO DE	-
161313	MOTO BOMBA FAB. JACUZZI MOD. 7	84,88
161314	MOTO BOMBA FAB. JACUZZI MOD. 7	84,88
161315	MOTO BOMBA FAB. JACUZZI MOD. 7	84,88
161316	MOTO BOMBA FAB. JACUZZI MOD. 7	84,88
161317	CHAVE BLINDADA FAB. MASTIN 100	16,32
161318	CHAVE BLINDADA FAB. MASTIN 100	16,32
161319	MOTO BOMBA FAB. JACUZZI MOD. 7	84,88
161321	MOTO BOMBA FAB. JACUZZI MOD. 7	84,88
161322	MOTO BOMBA FAB. JACUZZI MOD. 7	84,88
161323	CHAVE BLINDADA FAB. MASTIN 100	16,32
161324	CHAVE BLINDADA FAB. MASTIN 100	16,32
161325	MOTO BOMBA FAB. JACUZZI MOD. 7	84,88
161326	MOTO BOMBA FAB. JACUZZI MOD. 7	84,88
161327	MOTO BOMBA FAB. JACUZZI MOD. 7	84,88
161328	MOTO BOMBA FAB. JACUZZI MOD. 7	84,88
161329	MOTO BOMBA FAB. JACUZZI MOD. 7	84,88
161330	MOTO BOMBA FAB. JACUZZI MOD. 7	84,88
161331	MOTO BOMBA FAB. JACUZZI MOD. 7	84,88
161332	MOTO BOMBA FAB. JACUZZI MOD. 7	84,88
161333	MOTO BOMBA FAB. JACUZZI MOD. 7	84,88
161334	CHAVE BLINDADA FAB. MASTIN 100	16,32
161335	MOTO BOMBA FAB. JACUZZI MOD. 7	84,88
161336	MOTO BOMBA FAB. JACUZZI MOD. 7	84,88
161337	CHAVE BLINDADA FAB. MASTIN 100	16,32
161338	MOTO BOMBA FAB. JACUZZI MOD. 7	84,88
161339	MOTO BOMBA FAB. JACUZZI MOD. 7	84,88
161341	MOTO BOMBA FAB. JACUZZI MOD. 7	84,88
161342	CHAVE BLINDADA FAB. MASTIN 100	16,32
161343	MOTO BOMBA FAB. JACUZZI MOD. 7	84,88
161344	MOTO BOMBA FAB. JACUZZI MOD. 7	84,88
161345	CHAVE BLINDADA FAB. MASTIN 100	16,32
161346	MOTO BOMBA FAB. JACUZZI MOD. 7	84,88
161347	MOTO BOMBA FAB. JACUZZI MOD. 7	84,88
161348	MOTO BOMBA FAB. JACUZZI MOD. 7	84,88
161349	CHAVE BLINDADA FAB. CONTINENTA	-
161350	BETONEIRA DIAM 1200 X 1100MM A	-
161351	MORSA NUM. 5	0,32
161352	CONJUNTO DE SOLDA OXI ACETILEN	-
161353	CONJUNTO DE SOLDA OXI ACETILEN	-
161354	BETONEIRA DIAM 1200 X 1100MM A	-
990012	INSTALACAO ELETRICA CABLAGEM E	-
990013	INSTALACAO ELETRICA CABLAGEM E	-
161284	MOTO BOMBA FAB. JACUZZI MOD. 7	84,88
161288	MOTO BOMBA FAB. JACUZZI MOD. 7	84,88
160881	BALANCA RODOVIARIA FABR.TOLEDO	-

161270	SERRA POLICORTE DIAM DA SERRA	-
161271	DISPOSITIVO ELET. P/ MONTAGEM	-
161272	MORSA SOMAR NUM. 8	-
161273	BANCADA EM ACO CARBONO DIM 200	-
161274	ESMERIL DE BANCADA DUPLO REBOL	-
161275	BANCADA EM ACO CARBONO DIM 150	0,07
161276	CONJUNTO DE SOLDA OXI ACETILEN	-
161277	RETIFICADOR DE SOLDA ELETRICO	-
161278	GRAXEIRA MANUAL CAPAC. 10KG	-
161279	BALANCA RODOVIARIA FAB. TOLEDO	-
163592	BALANCA RODOVIARIA MOD. 840SL	1.009,77
165456	BALANCA RODOVIARIA FAB. TOLEDO	-
959904	GRADE ARADORA ROME MOD. TRBR 6X	-
990011	INSTALACAO ELETRICA CABLAGEM E	-
161208	CONJUNTO DE 130 TQS PARA PULVE	2.451,62
161209	MOTOR ESTACIONARIO FAB. YAMMAR	34,97
161210	MOTOR ESTACIONARIO FAB. YAMMAR	34,97
161211	MOTOR ESTACIONARIO FAB. YAMMAR	34,97
161212	BOMBA DE 3 PISTOES FAB. COCCO	192,37
161213	BOMBA DE 3 PISTOES FAB. COCCO	192,37
161214	BANCADA EM ACO CARBONO ESTRUT.	-
161215	MORSA FAB. FORJASUL N. 2	0,14
161216	MORSA FAB. FORJASUL N. 2	0,14
161217	MORSA FAB. SCHULZ	-
161218	BANCADA EM MADEIRA C/ 4 PORTAS	-
161219	BANCADA EM MADEIRA TIPO ARMARI	-
161220	MOTO ESMERIL EM DUPLO REBOLO D	0,15
161221	MAQUINA DE LAVAR A JATO FAB. K	35,22
161222	BANCADA DE MADEIRA DIM. 4380X8	7,64
161223	MORSA N. 07	0,23
161224	SERRA POLICORTE DIAM. DO REBOL	-
161225	BANCADA DE MADEIRA C/ 6 PORTAS	-
161231	SERRA POLICORTE DIAM. DO REBOL	-
161232	BANCADA DE MADEIRA DIM. 2000X1	0,08
161233	SERRA POLICORTE DE COLUNA DIAM	-
161234	MOTO ESMERIL DUPLO REBOLO MOT.	-
161235	PRENSA HIDRAULICA PARA CABLAGE	-
161236	PRENSA HIDRAULICA PARA CABLAGE	-
161237	MORSA FAB. SCHULZ N. 8	0,15
161238	MORSA SOMAR N. 08	0,15
161239	CONJUNTO DE SOLDA OXI ACETILEN	-
161240	RETIFICADOR DE SOLDA FAB. BAMB	-
161241	COMPRESSOR DE AR FAB. WAYNE C	-
161242	TANQUE PARA OLEO DIESEL MAT. A	-
161243	TANQUE PARA OLEO DIESEL MAT. A	-
161244	TANQUE CILINDRICO HORIZONTAL M	783,77
161245	TANQUE CILINDRICO HORIZONTAL M	783,77
990001	INSTALACAO ELETRICA CABLAGEM E	-
161167	SERRA CIRCULAR FABR INVICTA DI	-
163474	TANQUE RETANGULAR SUBTERRANEO	-
163475	TANQUE DE COMBUSTIVEL RETANGUL	-
163477	MOTO ESMERIL DE BANCADA C/ DUL	0,01
163478	PORTICO MOVEI ESTRUTURA TUBULA	-
163479	COMPRESSOR DE AR FABR WAYNE MO	-
163480	RETIFICADOR ESTATICO P/ SOLDA	-
163481	MAQUINA DE SOLDA FABR BAMBOZZI	-
163482	CONJUNTO OXI ACETILENO	-
163483	MORSA RIDGID NUM.61	-
163484	PRENSA HIDRAULICA FABR EVA TIP	-
163485	MACACO TIPO JACARE CAPAC 2 TO	-
163486	MORSA RIDGID NUM.61	-
163487	FURADEIRA DE COLUNA FABR KONE	-
163488	ROSQUEADEIRA ACIONADA P/ M.E.	-

163489	SERRA TIPO POLYKORTE C/ ALAVAN	-
163490	DISPOSITIVO PNEUMATICO FABR CA	-
163491	LAVA JATO FABR WAP MOD.CS-2000	529,84
163492	CARREGADOR DE BATERIAS LENTO F	171,30
163493	MORSA P/ CANO NUM.3	-
163494	RADIO INTERCOMUNICADOR FABR UN	-
163495	COMPRESSOR DE AR FABR SCHULZ M	212,62
163496	MAQUINA DE SOLDA FABR BAMBOZZI	-
163497	LAVA JATO FABR KARCHER MOD.HDS	-
163498	MACACO HIDRAULICO FABR DUFF-NO	-
163499	MACACO HIDRAULICO FABR DUFF-NO	-
163500	MACACO HIDRAULICO FABR DUFF-NO	-
163501	MACACO HIDRAULICO FABR DUFF-NO	-
163502	BOMBA DE OLEO MANUAL DIM RESER	0,14
163503	BOMBA DE OLEO MANUAL DIM RESER	0,14
163504	BOMBA DE ENGRENAGEM FABR HYDRA	-
163505	TANQUE RETANGULAR MAT ACO CARB	-
163506	LAVA JATO FABR KARCHER MOD.HDS	-
163507	BANCADA DE TESTE C/ 4 CABECOTE	265,29
163508	LAVA JATO FABR KARCHER MOD.HDS	-
163509	LAVADOR DE PECAS MAT ACO CARBO	-
163510	EQUIPAMENTO P/ TESTE DO MOTOR	-
163511	CARREGADOR DE BATERIA FABR LA	-
163512	BANDEIRA EM VIGA I 3X4POL C/ B	-
163513	PONTE ROLANTE FABR MASSA TIPO	-
163514	SILO DE AREIA CILINDRICO VERTI	-
163515	CONJUNTO OXICETILENO	-
163516	PRENSA HIDRAULICA FABR EVA TIP	-
163517	FURADEIRA DE COLUNA FABR YADOY	353,91
163518	CONJUNTO OXICETILENO	0,17
163519	MAQUINA DE SOLDA FABR BAMBOZZI	-
163520	MORSA N.08	-
163521	ESMERIL DE COLUNA C/ DUPLO REB	-
163522	BIGORNA 20KG	-
163523	SERRA POLYCORTE ACION POR MOTO	0,11
163524	MORSA P/ CANO N.02	0,17
163525	MAQUINA DE SOLDA FABR BOMBOZZI	-
163526	ESTUFA ELETRICA MAT ACO CARBON	-
163527	ESTUFA ELETRICA MAT ACO CARBON	-
163528	DESTILADOR DE AGUA FABR SABBE	0,10
163529	RADIO INTERCOMUNICADOR FABR UN	-
163530	ELEVADOR ELETRO MECANICO FABR	-
163531	ELEVADOR ELETRO MECANICO FABR	-
163532	ELEVADOR ELETRO MECANICO FABR	-
163533	ELEVADOR ELETRO MECANICO FABR	-
163534	BANDEIRA EM VIGA I 3 X 4POL C/	-
163535	BANDEIRA EM VIGA I 3 X 4POL C/	-
163536	BOMBA HIDRAULICA P/ COLOCAR E	-
163537	MAQUINA P/ LEVANTAR E ENCARRIL	-
163538	RESERVATORIO RETANGULAR MAT AC	-
163539	RESERVATORIO RETANGULAR MAT AC	-
163540	MORSA N.08	-
163541	BANCADA P/ TESTE DE VALVULAS D	-
163542	TORQUIMETRO FABR SHEENEY TAMAN	-
163543	APARELHO P/ TESTE DE BICO INJE	-
163544	APARELHO P/ TESTE DE BICO INJE	-
163545	PAINEL DE FORCA COMPOSTO DE 1	-
163546	TRANSFORMADOR DE FORCA POT 75K	-
163547	MAQUINA P/ AQ.DO ROLAMENTO DO	-
163548	BOMBA P/ ENCAIXE DO BOCAL NA M	-
163549	MAQUINA DE SOLDA FABR PRODELEC	-
163550	TRANSFORMADOR DE FORCA FABR UN	-
163552	PRENSA HIDRAULICA FABR EVA CAP	-

163553	MORSA N.06	0,07
163561	APARELHO P/ TESTE DE SISTEMA D	-
163579	COMPRESSOR DE AR ESTACIONARIO	-
990102	MAQUINA DE SOLDA FABR BAMBOZZI	646,66
990103	INSTALACAO ELETRICA, CABLAGEM	-
160886	BANCADA EM ACO CARBONO DIM 250	3,35
160887	ESMERIL DE BANCADA DUPLO REBOL	8,60
160888	BIGORNA DE 100 KG	6,63
160889	MORSA MODULAR N.8	0,72
160890	BANCADA EM ACO CARBONO DIM 460	8,15
160895	TRANSFORMADOR FABR.SIEMENS TIP	9,44
160896	CHAVE BLINDADA 200A 600V.	4,00
160897	BRITADOR E REBRITADOR DE MANDI	15.386,22
160898	ALIMENTADOR VIBRATORIO FABR.FA	1.301,70
160899	PENEIRA VIBRATORIA FABR.FACO T	1.140,95
160900	ESTEIRA TRANSPORTADORA EM LONA	578,03
160901	PAINEL ELETRICO DE COMANDO MAT	344,67
160902	PAINEL ELETRICO DE COMANDO MAT	1.206,39
160903	ESTEIRA TRANSPORTADORA EM LONA	2.773,96
160904	ESTEIRA TRANSPORTADORA EM LONA	578,03
160905	ESTEIRA TRANSPORTADORA EM LONA	1.664,81
160906	ESTEIRA TRANSPORTADORA EM LONA	336,62
160907	BRITADOR SECUNDARIO FAB. FACO	8.658,42
160909	ALIMENTADOR VIBRATORIO FAB. FA	623,98
160910	PAINEL ELETRICO DE COMANDO MAT	2.332,62
160911	EXAUSTOR DE PAREDE DIM 400MM A	7,95
160912	VENTILADOR DE TETO DIAM 1000MM	3,47
160913	ESTEIRA TRANSPORTADORA EM LONA	1.348,61
160914	ESTEIRA TRANSPORTADORA EM LONA	1.106,99
160915	ESTEIRA TRANSPORTADORA EM LONA	2.406,01
160916	ESTEIRA TRANSPORTADORA EM LONA	526,13
160917	ESTEIRA TRANSPORTADORA EM LONA	2.104,32
160918	ESTEIRA TRANSPORTADORA EM LONA	2.406,01
160919	PENEIRA VIBRATORIA FAB. FACO T	2.741,58
160920	MOTO GERADOR FABR.CATTERPILLAR	4.406,84
160921	PAINEL ELETRICO MAT.ACO CARBON	689,61
160922	CHAVE BLINDADA 30 AMPER 250V.	1,58
160923	TRANSFORMADOR FABR.SIEMENS POT	34,19
160924	TANQUE CILINDRICO HOR.RESERVAT	1.722,73
160926	MAQUINA DE SOLDA (CARRETA MOVE	230,32
990130	INSTALACAO ELETRICA CABLAGEM E	607,54
990131	REBRITADOR CONICO FAB. FACO MO	6.197,10
990132	INSTALACAO ELETRICA CABLAGEM E	6.895,59
990133	CONJUNTO DE SOLDA OXIACETILENO	-
990134	INSTALACAO ELETRICA CABLAGEM E	783,16
163333	ESTUFA FAB. QUIMIS TEMPERATURA	14,57
163594	TRANSFORMADOR TRIFASICO FAB. H	-
163595	TRANSFORMADOR TRIFASICO FAB. F	-
163596	TRANSFORMADOR TRIFASICO FAB. F	-
163597	PAINEL ELETRICO FAB. FEDERAL P	-
163598	PAINEL ELETRICO FAB. CUTLER HA	-
163599	PAINEL ELETRICO FAB. CUTLER HA	-
165066	PHMETRO DIGITAL FABR PIGIMED M	10,22
165067	PLACA AQUECEDORA FABR QUIMIS C	15,35
165068	PLACA AQUECEDORA FABR FANEM C/	15,35
165069	BOMBA DE VACUO FABR FANEM MOD.	7,67
165070	ESTABILIZADOR DE TENSAO FABR E	1,45
165071	AGITADOR MECANICO C/ 6 HASTES	61,68
165073	BALANCA C/ SECADOR DE AMOSTRA	60,68
165074	PHMETRO DIGITAL FABR ACTRON MO	6,80
165075	CONDUTIVIMETRO BRIGDE FABR YSI	25,25
165076	ESPECTOFOTOMETRO FABR MILTON R	43,33
165077	PHMETRO FABR MICRONAL MOD.B374	9,25

165078	AGITADOR MAGNETICO FABR FISCHE	19,55
165079	ESTUFA FABR BLUE M TEMP.MAXIMA	-
165080	MANTA AQUECEDORA FABR QUIMIS 1	1,00
165081	AGITADOR MAGNETICO/AQUECEDOR F	1,42
165082	MUFLA FABR COBEL TEMP.MAXIMA 1	7,86
165083	ESTUFA A VAPOR FABR BLUE-M TEM	-
165084	PLACA AQUECEDORA FABR FANEM MO	2,47
165085	CAPELA MATERIAL ACO CARBONO C/	33,04
165086	MUFLA FABR THERMOLINE MOD. A41	-
165087	ESTUFA DE ESTERILIZACAO UNIVER	2,47
165088	ESTUFA A VAPOR FABR BLUE M MOD	-
165089	AGITADOR MAGNETICO/AQUECEDOR F	0,99
165090	PHMETRO FABR FISCHER MOD.140A	13,13
165091	CONDUTIVIMETRO FABR ACTRON MOD	7,90
165092	TIME DIGITAL FABR FISCHER MOD.	8,99
165093	TIME DIGITAL FABR FISCHER MOD.	8,99
165094	TIME DIGITAL FABR FISCHER MOD.	8,99
165095	TIME DIGITAL FABR FISCHER MOD.	8,99
165096	TIME DIGITAL FABR FISCHER MOD.	8,99
165097	TIME DIGITAL FABR PRECISION	-
165098	CAPELA MATERIAL ACO CARBONO C/	-
165099	PLACA AQUECEDORA FABR FANEM MO	2,47
165100	CHAPA DE AQUECIMENTO FABR ANNO	-
165101	AGITADOR DE FRASCOS FABR BURRE	-
165102	TIME ELETRICO FABR CRALAB ESCA	2,06
165103	ESTUFA ENCUBADORA P/BOD FABR	13,66
165105	MICROSCOPIO FABR AMERICAN-OPTI	107,71
165106	CLASSIFICADOR DE FIBRAS FABR T	0,07
165107	REFINADOR DE FIBRA VALLEY BATE	154,60
165108	REFINADOR DE FIBRA VALLEY BATE	154,60
165109	FORMADOR DE FOLHAS FABR REGMED	2.235,27
165110	DISTRIBUIDOR FABR REGEMED TIPO	-
165111	SHOPPER RIGELER FABR REGMED MO	293,03
165112	PLACA AQUECEDORA FABR QUIMIS C	15,35
165113	SHOPPER RIGELER FABR REGMED MO	293,03
165114	APARELHO DE RASGO FABR ABE LOR	21,55
165115	POROZIMETRO FABR TESTING MACHI	26,59
165116	DESINTEGRADOR DE CELULOSE FABR	44,23
165117	PRENSA HIDRAULICA/PNEUMATICA F	-
165119	CSF SFENESS FABR ROBERT MITCHE	-
165120	APARELHO DE TRACAO FABR AB LOR	-
165121	APARELHO DE ESTOURO FABR AB LO	-
165122	POROZIMETRO FABR WELE GURRLEY	-
165123	MICROMETRO FABR TESTING MACHIN	7,00
165124	APARELHO P/ RASGO FABR REGMED	-
165125	DESUMIDIFICADOR DE AR FABR ARF	103,28
165126	DIGESTOR PILOTO FABR HAATO TUO	-
165127	DEPURADOR DE MASSA CAPAC 3LTS	-
165128	CLASSIFICADOR DE CAVACOS MATER	-
165129	MUFLA FABR THERMOLYNE MOD.A417	-
165130	BALANCA DE PRATO FABR OHAUS CA	24,64
165131	ESTUFA FABR FANEM MOD.002C-B T	4,13
165132	ESTUFA FAB. FISHER TEMPERATURA	36,50
165133	AGITADOR MECANICO FAB. FISATOM	6,87
165134	AGITADOR MAGNETICO/AQUECEDOR F	2,35
165135	AGITADOR MECANICO FAB. QUIMIS	6,54
165136	AGITADOR DE FRASCOS FAB. BURRE	-
165137	CRONOMETRO DIGITAL FAB. PRECIS	-
165138	CRONOMETRO DIGITAL FAB. PRECIS	-
165139	CRONOMETRO DIGITAL FAB. PRECIS	-
165140	BANHO TERMOSTATICO FAB. QUIMIS	22,64
165141	MICROSCOPIO FAB. CARL VEISS AM	109,68
165142	LUPA FAB. SOUTHERM PRETISON MO	5,77

165143	CROMATOGRAFO A GAS FAB. HP MOD	-
165144	CROMATOGRAFO A GAS FAB. HP MOD	-
165145	APARELHO DE RIGIDEZ FAB. TELED	43,21
165146	APARELHO P/ MEDIR TEMPERATURA	-
165147	PRENSA HIDRAULICA FAB. LORENTZ	245,67
165149	DISTRIBUIDOR DE FIBRAS FAB. RE	408,82
165150	DESINTEGRADOR DE FIBRAS FAB. I	44,23
165151	MOINHO DE DISCO PFI NUM. 505 C	30,97
165152	CHAPA AQUECEDORA FAB. QUIMIS C	15,35
165153	CHAPA AQUECEDORA FAB. QUIMIS C	15,35
165154	CAPELA MAT. MADEIRA REVEST. EM	126,28
165155	BANHO MARIA FAB. QUIMIS TEMPER	4,73
165156	ESTUFA FAB. BLUE M TEMPERATURA	-
165157	FORMADOR DE FOLHAS MANUAL DIAM	-
165158	PHMETRO DIGITAL FAB. MICRONAL	16,92
165159	AGITADOR MAGNETICO/AQUECIMENTO	-
165160	CAPELA MAT. MADEIRA REVEST. EM	126,28
165161	MEDIDOR DE ALVURA FAB. VEISS E	5.677,42
165162	BALANCA DE PRESCISAO FAB. METT	117,95
165163	AGITADOR MAGNETICO/AQUECEDOR F	1,42
165164	BALANCA FAB. METTLER MOD. BASB	1.323,76
165165	BALANCA DE PRESCISAO FAB. METT	80,36
165166	BALANCA DE PRESCISAO FAB. METT	17,44
165167	AGITADOR MAGNETICO/AQUECEDOR F	1,42
165168	BANHO MARIA FAB. QUIMIS TEMPER	4,73
165169	PHMETRO FAB. MICRONAL MOD. B37	9,25
165170	CAPELA MAT. PVC C/ 1 PORTA EM	420,03
165171	CAPELA MAT. PVC C/ 1 PORTA EM	420,03
165172	DEPURADOR FAB. AB LORENTZEN TI	24,69
165174	AGITADOR MECANICO FAB. QUIMIS	57,74
165175	CENTRIFUGA FAB. FANEM MOD. EXC	100,13
165176	DIGESTOR PILOTO FAB. HAATO TUO	15.038,47
165177	TALHA MANUAL FAB. KOCK CAPAC.	0,82
165178	SELADORA DE PLASTICO FAB. CLAM	4,80
165179	ESTUFA FAB. QUIMIS TEMPERATURA	14,57
165180	BALANCA ANALITICA FAB. METTLER	15,65
165181	ESTUFA FAB. QUIMIS TEMPERATURA	14,57
165182	BALANCA DE PLATAFORMA FAB. FAI	4,59
165183	BALANCA DE PRATO FAB. FILIZOLA	20,77
165184	MOINHO DE FACAS FAB. THOMAS-WI	-
165185	PENEIRA DE CLASSIFICACAO DE CA	102,12
165186	BALANCA ELETRONICA DE PRECISAO	16,75
165187	BALANCA ANALITICA FABR METTLER	17,44
165188	BALANCA DE PRECISAO FABR PRECI	-
165189	BALANCA DE PRECISAO FABR METTL	67,21
165190	ESTABILIZADOR DE TENSAO FABR I	0,90
165191	APARELHO DE ABSORCAO ATOMICA F	-
165192	BALANCA FABR METTLER MOD.H80 C	17,44
165193	CONDUTIVIMETRO FABR ACTLON MOD	6,80
165194	VISCOZIMETRO FABR BROOKFIELD M	27,02
165195	BALANCA ANALITICA FABR METTLER	15,65
165196	PHMETRO FABR FISCHER MOD.380	13,88
165197	PHMETRO PORTATIL FABR FISCHER	14,98
165198	PHMETRO DIGITAL FABR ACTRON MO	6,80
165199	PHMETRO DIGITAL FABR ACTRON MO	6,80
165200	CONDUTIVIMETRO FABR YSY MOD.31	25,25
165233	PHMETRO FABR MICRONAL MOD.B-37	9,25
165235	COMPRESSOR DE AR PRESSAO MAXIM	-
165236	PAINEL DE CONTROLE C/ 1 VOLTIM	486,40
165237	BOILER FABR CUMULUS MOD.LUXO V	9,20
165238	TRANSFORMADOR DE FORCA FABR FV	145,78
165239	TRANSFORMADOR DE FORCA FABR FV	145,78
165240	PHMETRO FABR MICRONAL MOD.B-37	436,97

165241	TRANSFORMADOR DE FORCA FAB. BR	107,96
165274	CENTRAL DE AR CONDICIONADO FAB	-
165401	ILUMINACAO DE EMERGENCIA FABR	0,07
165402	CHAVE BLINDADA FABR CONTINENTA	-
165403	CHAVE TIPO FACA 600V 75HP	0,16
165404	TRANSFORMADOR POT 40KVA TENSAO	-
165405	FURADEIRA ELETRICA MANUAL FABR	-
165406	BANCADA MATERIAL ACO CARBONO C	-
165407	MORSA STARRETT N.05	0,50
165408	CONTAINER MAT ACO CARBONO C/ 2	-
165409	CONTAINER MAT ACO CARBONO C/ 2	-
165410	CONTAINER MAT ACO CARBONO C/ 2	-
165411	TRANSFORMADOR POT 30KVA TENSAO	-
990081	INSTALACAO ELETRICA, CABLAGEM	-
990084	INSTALACAO ELETRICA, CABLAGEM	356,63
990085	INSTALACAO ELETRICA, CABLAGEM	464,05
990119	INSTALACAO ELETRICA, CABLAGEM	-
162261	PAINEL DE COMANDO C/ 17 CHAVES	-
162262	PAINEL DE COMANDO C/ 6 CHAVES	-
162621	GUINCHO P/ TORAS FAB. TANGUAY	-
162622	TRANSPORTADOR P/ RECEBIMENTO D	2.795,63
162623	TRANSPORTADOR DE CORRENTE P/ O	-
162624	CAR PULLER FAB. ACO PAULISTA M	912,11
162625	DESCASCADOR DE TORAS FAB. MURRAY	-
162626	PICADOR DE TAMBOR FAB. DENUTH	-
162627	PENEIRA VIBRATORIA FABR ROTEX	-
162628	PENEIRA VIBRATORIA FABR ROTEX	-
162629	PENEIRA VIBRATORIA FABR ROTEX	-
162630	PENEIRA VIBRATORIA FABR ROTEX	-
162631	PENEIRA VIBRATORIA FABR ROTEX	-
162632	TRANSPORTADOR DE CAVACOS P/ A	-
162633	TRANSPORTADOR DE CAVACOS P/ PI	-
162634	TRANSPORTADOR DE CORRENTE C/ 3	-
162635	TRANSPORTADOR DE CORRENTE C/ 3	-
162636	TRANSPORTADOR EM LONA EMBORRAC	-
162637	TRANSPORTADOR DE CORREIA MAT.	-
162638	ARREMECADOR DE CAVACOS DA PILH	-
162639	ARREMECADOR DE CAVACOS DA PILH	-
162640	TRANSPORTADOR DE CORREIA MAT.	-
162641	TRANSPORTADOR MATERIAL LONA EM	-
162642	TRANSPORTADOR DE CORRENTE DE R	-
162643	TRANSPORTADOR DE REJEITOS MAT	-
162644	TRANSPORTADOR DE SAIDA DO PICA	-
162645	TRANSPORTADOR DE SAIDA DO DESC	-
162646	PRIMEIRO TRANSPORTADOR DE ESPI	-
162647	SEGUNDO TRANSPORTADOR DE ROLOS	-
162648	TERCEIRO TRANSPORTADOR DE ROLO	-
162649	TRANSPORTADOR P/ PICADOR MURRA	-
162650	TRANSPORTADOR DE SAIDA DE CAVA	-
162652	PICADOR DE TAMBOR P/ TORAS FAB	-
162653	TRANSPORTADOR DE DISTRIBUICAO	-
162654	TRANSPORTADOR DE REJEITOS DAS	-
162657	TRANSPORTADOR DE CAVACOS P/ AR	-
162658	PRIMEIRO TRANSPORTADOR DE CAVA	-
162659	SEGUNDO TRANSPORTADOR DE CAVAC	-
162660	PAINEL DE COMANDO C/ 9 CHAVES	-
162663	PAINEL DE COMANDO C/ 6 CHAVES	-
162664	CCN C/ AMPERIMETROS VOLTIMETRO	-
162665	CCM C/ 5 CHAVES GERAIS 1 AMPER	-
162666	PAINEL ELETRICO C/ 9 CHAVES GE	-
162667	PAINEL ELETRICO C/ 9 CHAVES GE	-
162668	CONJUNTO DE BATERIAS FABR NICK	101,86
162669	TRANSFORMADOR DE ILUMINACAO FA	-

162670	BANCO DE CAPACITORES C/ 2 ELEM	-
162671	BANCO DE CAPACITORES C/ 2 ELEM	-
162672	BANCO DE CAPACITORES C/ 2 ELEM	-
162673	BANCO DE CAPACITORES C/ 2 ELEM	-
162674	CAPACITOR FABR WESTINGHOUSE PO	-
162675	TRANSFORMADOR DE ILUMINACAO FA	-
162676	ILUMINACAO DE EMERGENCIA FABR	0,30
162677	ASPIRADOR DE PO FABR NEW JAPAM	-
162678	ILUMINACAO DE EMERGENCIA FABR	0,30
162679	TRANSFORMADOR FABR FEDERAL PI	-
162680	TRANSFORMADOR FABR FEDERAL PIO	-
162681	TRANSFORMADOR FABR FEDERAL PIO	-
162682	CCM C/ 15 CHAVES GERAIS DIM 25	-
162683	TRANSFORMADOR DE ILUMINACAO FA	-
162684	TRANSFORMADOR DE ILUMINACAO FA	-
162685	BALANCA ELETRONICA FAB. TOLEDO	-
162686	CENTRAL DE AR CONDICIONADO CAP	-
164701	MORSA N.8	-
164702	BANCADA MATERIAL MADEIRA DIM 2	-
164703	MULTITEST FABR SIMPSON MOD.260	-
164704	ILUMINACAO DE EMERGENCIA FABR	-
164705	PAINEL DE COMANDO MATERIAL ACO	-
164706	PAINEL DE COMANDO C/ 27 CHAVES	-
164707	TRANSFORMADOR A SECO POT 50KVA	-
164708	TRANSFORMADOR A SECO POT 30KVA	-
164709	QUADRO DE ILUMINACAO C/ DISJUN	-
164710	QUADRO DE ILUMINACAO C/ DISJUN	-
164711	QUADRO DE ILUMINACAO MATERIAL	-
164712	TRANSFORMADOR A SECO POT 50KVA	-
164713	ILUMINACAO DE EMERGENCIA FABR	-
164714	QUADRO DE ILUMINACAO MATERIAL	-
164715	QUADRO ELETRICO FABR MADEF C/	-
164716	BANCO DE CAPACITORES C/ 7 ELEM	-
164717	TRANSFORMADOR A SECO POT 50KVA	-
164718	QUADRO DE COMANDO FABR FEDERAL	-
164719	QUADRO ELETRICO DE ILUMINACAO	-
164720	QUADRO DE ILUMINACAO C/ DISJUN	-
164721	TRANSFORMADOR A SECO POT 15KVA	-
164722	TRANSFORMADOR A SECO POT 50KVA	-
164723	TRANSFORMADOR A SECO POT 50KVA	-
164724	PAINEL DE COMANDO FABR CUTLER-	-
164725	PAINEL DE COMANDO FABR UNITROL	-
164726	PAINEL DE COMANDO FABR CUTTER	-
164727	PAINEL DE COMANDO C/ DISJUNTOR	-
164728	PAINEL DE COMANDO FABR UNITROL	-
164729	PAINEL ELETRICO FABR FEDERAL P	-
164730	PAINEL DE ILUMINACAO C/ DISJUN	-
164731	CENTRAL DE AR CONDICIONADO CAP	-
164732	MAQUINA DE SOLDA FABR BAMBOZZI	213,79
164733	TALHA MANUAL FABR BERG STEEL C	26,76
164734	ESMERIL DE BANCADA C/ DUPLO RE	-
164735	TORNO MECANICO FABR ROMI MOD.I	-
164736	TALHA MANUAL FABR BERG STEEL C	35,42
164737	MOTO ESMERIL DE COLUNA C/ DUPL	8,70
164738	CHAVE BLINDADA 60A 600V	-
164739	SERRA ALTERNATIVA FABR ALJE CO	-
164740	MOTO ESMERIL DE BANCADA C/ DUP	-
164741	CHAVE BLINDADA 60A 600V	-
164742	FURADEIRA RADIAL DE COLUNA FAB	3.297,13
164743	BANCADA MATERIAL ACO CARBONO C	-
164744	BANCADA ESTRUTURA MADEIRA DIM	-
164745	MORSA MODULAR N.08	-
164746	MORSA MODULAR N.08	-

164747	CHAVE BLINDADA TENSAO 600V AMP	-
164748	CHAVE BLINDADA TENSAO 600V AMP	-
164749	CHAVE BLINDADA TENSAO 600V AMP	-
164750	CHAVE BLINDADA TENSAO 600V AMP	0,08
164751	CHAVE BLINDADA TENSAO 600V AMP	0,20
164752	CHAVE BLINDADA TENSAO 600V AMP	0,20
164753	ROSQUEADEIRA DE BANCADA FAB. R	-
164754	BANCADA MATERIAL ACO CARBONO C	-
164755	PRENSA HIDRAULICA FAB. FAREX T	-
164756	TALHA ELETRICA FAB. DEMAG CAPA	-
164757	CONJUNTO OXI ACETILENO	-
164758	CONJUNTO OXI ACETILENO	-
164759	CONJUNTO OXI ACETILENO	-
164760	TRANSFORMADOR RETIFICADOR DE S	213,79
164761	TRANSFORMADOR RETIFICADOR DE S	213,79
164762	TRANSFORMADOR RETIFICADOR DE S	213,79
164763	CHAVE BLINDADA 600V.60 AMPER,5	-
164764	SERRA ALTERNATIVA HORIZONTAL F	80,16
164765	FURADEIRA DE COLUNA FAB. KONE	57,69
164766	CHAVE BLINDADA FAB. MASTIN TIP	-
164767	CHAVE BLINDADA FAB. FURNAS 600	0,08
164768	CHAVE BLINDADA 600V.60 AMPER,5	-
164769	CHAVE BLINDADA 600V.60 AMPER,5	-
164770	MORSA NUM. 8	-
164771	MORSA NUM. 5	0,01
164772	BANCADA ESTRUTURA ACO CARBONO	-
164773	CHAVE BLINDADA 600V.60 AMPER,5	-
164774	BANCADA ESTRUTURA ACO CARBONO	-
164775	QUADRO DE FORCA MAT. ACO CARBO	-
164776	CARRINHO PLATAFORMA C/ 4 RODAS	-
164777	AFIADORA DE LAMINA DA MOTO SER	-
164778	AFIADORA DE LAMINAS DE ESTOFAD	-
164779	AFIADORA DE LAMINAS DE CORTAR	-
164780	LAMINADOR DE SERRA CIRCULAR FA	-
164781	LAMINADOR DE SERRA CIRCULAR FA	-
164782	DESEMPENADEIRA DE DISCOS DIAM	-
164783	TRAVADEIRA DE DISCOS PNEUMATIC	-
164784	AFIADORA DE SERRA CIRCULAR DE	-
164785	TALHA MANUAL FAB. BERG STEEL C	0,12
164786	TRANSFORMADOR DE FORCA FAB. HA	-
164787	CHAVE BLINDADA 600V 30A 20HP	-
164788	CHAVE BLINDADA 600V 30A 20HP	-
164789	CHAVE BLINDADA 600V 30A 20HP	-
164790	CHAVE BLINDADA 600V 30A 20HP	-
164791	CHAVE BLINDADA 600V 30A 20HP	-
164792	CHAVE BLINDADA 600V 30A 20HP	-
164793	CHAVE BLINDADA 600V.60 AMPER,5	-
164794	PAINEL ELETRICO MAT. ACO CARBO	-
164795	BANCADA ESTRUTURA MADEIRA DIM	-
164796	CARRINHO PLATAFORMA C/ RODAS E	-
164797	LAMINADOR DE SERRA DE FITA FAB	-
164798	LAMINADOR DE SERRA DE FITA FAB	-
164799	AFIADORA DE SERRA DE FITA FAB.	-
164800	AFIADORA DE SERRA DE FITA FAB.	-
164801	AFIADORA DE SERRA DE FITA FAB.	-
164802	RECALCADOR DE DENTES PNEUMATIC	-
164803	RECALCADOR DE DENTES PNEUMATIC	-
164804	CHAVE BLINDADA 600V 30A 20HP	-
164805	CHAVE BLINDADA 600V 30A 20HP	-
164806	CHAVE BLINDADA 600V 30A 20HP	-
164807	CHAVE BLINDADA 600V 30A 20HP	-
164808	CHAVE BLINDADA 600V 30A 20HP	-
164809	CHAVE BLINDADA 600V 60A 50HP	-

164810	BANCADA ESTRUT. MADEIRA C/ 1 P	0,28
164811	MOTO ESMERIL DE BANCADA C/ DUP	-
164812	MORSA NUM. 5	0,01
164813	GUILHOTINA MANUAL SOBRE RODAS	-
164814	CHAVE BLINDADA 600V 60A 50HP	-
164815	MAQUINA DE SOLDA FAB. AGA MOD.	-
164816	TRANSFORMADOR RETIFICADOR DE S	213,79
164817	TRANSFORMADOR RETIFICADOR DE S	213,79
164818	TRANSFORMADOR RETIFICADOR DE S	213,79
164819	TRANSFORMADOR RETIFICADOR DE S	213,79
164820	TRANSFORMADOR RETIFICADOR DE S	213,79
164821	TRANSFORMADOR RETIFICADOR DE S	213,79
164822	TRANSFORMADOR RETIFICADOR DE S	213,79
164823	TRANSFORMADOR RETIFICADOR DE S	213,79
164824	TRANSFORMADOR RETIFICADOR DE S	213,79
164825	TRANSFORMADOR RETIFICADOR DE S	213,79
164826	AFIADORAS DE FACAS PLANAS FABR	-
164827	BANCADA ESTRUTURA MADEIRA C/ 1	0,22
164828	BANCADA ESTRUTURA MADEIRA C/ 1	0,22
164829	BANCADA ESTRUTURA MADEIRA C/ 1	0,22
164830	RETIFICA HORIZONTAL P/ FACAS P	-
164831	RETIFICA HORIZONTAL P/ FACAS P	-
164832	RETIFICA HORIZONTAL P/ FACAS P	-
164833	CHAVE BLINDADA 600V 60A 50HP	-
164834	CHAVE BLINDADA 600V 60A 50HP	-
164835	CHAVE BLINDADA 600V 60A 50HP	-
164836	MORSA N.4	0,03
164837	TALHA MANUAL FABR BERG STEEL C	35,42
164854	PRIMEIRO TRANSPORTADOR DA LINH	-
164855	SERRA LM CIRCULAR P/ CORTE DE	-
164856	SEGUNDO TRANSPORTADOR P/ CONVE	-
164857	SEGUNDO TRANSPORTADOR DA LINHA	-
164858	TERCEIRO TRANSPORTADOR DA LINH	-
164859	QUARTO TRANSPORTADOR DA LINHA	-
164861	PICADOR FABR KLOCKNER MOD.KTH-	-
164862	TRANSPORTADOR DE SAIDA DE CAVA	-
164863	TRANSPORTADOR DE REJEITOS CAPA	-
164864	TRANSPORTADOR DE REJEITOS CAPA	-
164865	TRANSPORTADOR DE REJEITOS CAPA	-
164866	TRANSPORTADOR DE REJEITOS DO P	-
164867	TRANSPORTADOR P/ O PICADOR TIP	-
164868	TRANSPORTADOR DE CAVACOS TIPO	-
164869	PICADOR FABR.KCOCKNER TIPO KTH	11.331,00
164870	COMPRESSOR DE AR FABR.COMPAIR	6.083,54
164871	PICADOR FABR.KLOCKNER TIPO KTH	-
164872	PICADOR TIPO TAMBOR FABR.ETOF-	-
164873	TRANSPORTADOR DO CONVES DA SER	-
164874	TRANSPORTADOR DE SAIDA DA SERR	-
164875	TRANSPORTADOR DE SAIDA DA SERR	-
164876	TRANSPORTADOR DE SAIDA DA SERR	-
164877	TRANSPORTADOR P/ ESTEIRA DE BL	-
164878	TRANSPORTADOR DA GALGADEIRA TI	-
164879	TRANSPORTADOR DE SAIDA DA GALG	-
164880	GALGADEIRA-SERRA P/ CORTAR PRO	-
164881	TRANSPORTADOR DE REJEITOS DA S	-
164882	TRANSPORTADOR DO CONVES DA SER	-
164883	SERRA DE FITA P/ MADEIRAS FABR	-
164884	TRANSPORTADOR DO CONVES DA SER	-
164885	SERRA CIRCULAR P/ MADEIRA C/ 2	-
164886	TRANSPORTADOR DE SAIDA DA SERR	-
164887	TRANSPORTADOR DE SAIDA DA SERR	-
164888	TRANSPORTADOR DE REJEITOS DA S	-
164889	TRANSPORTADOR P/ SERRA TIPO CO	-

164890	TRANSPORTADOR P/ SERRA TIPO CO	-
164891	TRANSPORTADOR DE SAIDA DA SERR	-
164892	TRANSPORTADOR DE SAIDA DA PRE-	-
164893	PRE-SERRA COMPOSTO POR 2 SERRA	-
164894	TRANSPORTADOR DE REJEITOS DAS	-
164895	TRANSPORTADOR P/ A DESTOPADEIR	-
164896	DESTOPADEIRA E DORMENTES COMPO	-
164897	TRANSPORTADOR P/ A ROLETA TIPO	-
164898	TRANSPORTADOR P/ DESTOPADEIRA	-
164899	DESTOPADEIRA DE TABUAS FABR.PO	-
164900	TRANSPORTADOR DE SAIDA DA DEST	-
164901	ROLETA DE MADEIRA SERRADA TAMP	-
164902	TRANSPORTADOR DE REJEITOS DA D	-
164903	COMPRESSOR DE AR FABR.VANCOUVE	-
164904	COMPRESSOR DE AR FABR.MADEF PR	-
164905	UNIDADE HIDRAULICA P/ ACION.DA	-
164906	CARRINHO HIDRAULICO P/ TORAS D	-
164907	UNIDADE HIDRAULICA P/ ACION.DO	-
164908	CARRINHO HIDRAULICO P/ TORAS P	-
164909	TRANSPORTADOR DE SAIDA DA SERR	-
164910	TRANSPORTADOR DA GALGADEIRA TI	-
164911	TRANSPORTADOR DUPLO P/ A PRE S	-
164912	TANQUE PULMAO DE AR MAT.ACO CA	-
164913	UNIDADE HIDR.C/ 2 BOMBAS HIDR.	-
164914	UNIDADE HIDR.C/ 2 BOMBAS HIDR.	-
164915	TRANSFORMADOR FABR.FEDERAL PIO	-
164916	TRANSPORTADOR DO CONVES FABR C	-
164917	CARREGADEIRA NICHOLSON MOD.50	-
164918	PRIMEIRO TRANSPORTADOR P/ CONV	-
990092	INSTALACAO ELETRICA, CABLAGEM	-
990093	TRANSPORTADOR DE SAIDA DA SERR	-
990094	INSTALACAO ELETRICA, CABLAGEM	-
990095	INSTALACAO ELETRICA, CABLAGEM	-
990096	INSTALACAO ELETRICA, CABLAGEM	-
990097	INSTALACAO ELETRICA, CABLAGEM	-
990098	INSTALACAO ELETRICA, CABLAGEM	-
990107	INSTALACAO ELETRICA, CABLAGEM	-
990170	Nova Linha P8tio de Madeira	-
990206	Carregadeira	-
165248	TRANSPORTADOR DE CIRCULACAO ES	-
165249	TRANSPORTADOR TRANSVERSAL ESTR	-
165251	TRANSPORTADOR DO DISPARADOR ES	-
165252	TRANSPORTADOR DO DISPARADOR ES	-
165253	TRANSPORTADOR DE ARRASTE/CORRE	-
165254	TRANSPORTADOR DE ARRASTE/CORRE	-
165255	BOMBA CENTRIFUGA FAB. GOULDS M	-
165256	BOMBA CENTRIFUGA FAB. GOULDS M	-
165257	TRIPPER-DESCARREGADOR DE SAL E	-
165258	TRANSPORTADOR DA DOCA ESTRUT.	-
165259	TRANSPORTADOR DO ELEVADOR ESTR	-
165260	TRANSPORTADOR DO DISPARADOR E	-
165261	TRANSPORTADOR POR VIA TERRESTR	-
165262	TRANSPORTADOR DE ALIMENTACAO E	-
165263	TRANSPORTADOR DO EMPILHADOR ES	-
165264	TRANSPORTADOR DE RECOLHIMENTO	-
165265	TRANSPORTADOR DE RECOLHIMENTO	-
165266	TRANSPORTADOR DO PATIO ESTRUT.	-
165426	PAINEL ELETRICO MAT. ACO CARBO	314,84
165427	PAINEL ELETRICO DIM 450 X 400	339,80
990060	INSTALACAO ELETRICA, CABLAGEM	-
990086	INSTALACAO ELETRICA, CABLAGEM	73,62
990187	Picador de Casca	-
990196	Moto Redutor Tag.268.123	-

990197	Rotor p/Picador de Casca
162001	LAVADOR DE MASSA MARRON FABR I
162002	LAVADOR DE MASSA MARRON FABR I
162003	LAVADOR DE MASSA MARRON FABR I
162004	PENEIRA VIBRATORIA SECUNDARIA
162005	PENEIRA VIBRATORIA SECUNDARIA
162006	PENEIRA VIBRATORIA SECUNDARIA
162007	PENEIRA PRIMARIA ROTATIVA FABR
162008	PENEIRA PRIMARIA ROTATIVA FABR
162009	PENEIRA PRIMARIA ROTATIVA FABR
162010	PENEIRA PRIMARIA ROTATIVA FABR
162011	FILTRO DE ESTAGIO DE BRANQUEAM
162012	FILTRO DE ESTAGIO DE BRANQUEAM
162013	LAVADOR DE CLO2 FABR IMPCO MOD
162014	LAVADOR DE NAOH FABR IMPCO MOD
162015	LAVADOR DE CLO2 FABR IMPCO MOD
162016	LAVADOR DE NAOH FABR IMPCO MOD
162017	LAVADOR DE CL2 FABR IMPCO MOD.
162018	ESTAGIO DE MASSA MARROM FABR I
162019	TANQUE BROKE, MAT. ACO CARNONO
162020	AGITADOR DO TANQUE DE QUEBRAS
162021	AGITADOR DO TANQUE DE QUEBRAS
162023	AGITADOR DO TANQUE DE QUEBRAS
162024	AGITADOR DO TANQUE DE QUEBRAS
162025	AGITADOR DO TANQUE DE QUEBRAS
162026	AGITADOR DO TANQUE DE QUEBRAS
162027	TANQUE SECOND MACHINE CHEST, M
162028	BOMBA CENTRIFUGA FABR EBARA MO
162029	AGITADOR DO TANQUE N. 01 FAB.
162030	AGITADOR FABR.SS TIPO 54OJ-AI
162031	AGITADOR FABR.SS TIPO 54OJ-AI
162032	AGITADOR FABR.SS TIPO 54OJ-AI
162033	BOMBA CENTRIFUGA FABR EBARA MO
162034	TORRE DE ESTOCAGEM DE ALTA CON
162035	AGITADOR DA TORRE DE MASSA MAR
162036	BOMBA CENTRIFUGA FABR EBARA MO
162037	TORRE DE ESTOCAGEM DE ALTA CON
162038	AGITADOR DA TORRE DE MASSA MAR
162039	BOMBA CENTRIFUGA FABR EBARA MO
162040	TORRE DE ESTOCAGEM DE ALTA CON
162041	BOMBA CENTRIFUGA FABR EBARA MO
162042	AGITADOR DA TORRE DE ALTA CONS
162043	TORRE DE ESTOCAGEM DE MASSA BR
162044	AGITADOR DA TORRE DA MASSA BRA
162045	BOMBA CENTRIFUGA FABR EBARA MO
162046	AGITADOR DO REPOUPADOR UMIDO,
162048	BOMBA CENTRIFUGA FABR EBARA MO
162049	AGITADOR DO REPOUPADOR UMIDO,
162050	BOMBA CENTRIFUGA FABR EBARA MO
162053	AGITADOR DO REPOUPADOR SECO FA
162054	AGITADOR DO REPOUPADOR SECO FA
162055	ELEVADOR DE FARDOS FAB. LAMB,
162057	ELEVADOR DE FARDOS FAB. LAMB,
162058	EMPURRADOR PNEUMATICO DE FARDO
162060	AMARRADEIRA DE FARDOS, FAB. LA
162061	AMARRADEIRA DE FARDOS, FAB. LA
162067	TANQUE FIRST MACHINE CHENT, MA
162068	BOMBA CENTRIFUGA FABR EBARA MO
162069	BOMBA CENTRIFUGA FABR EBARA MO
162070	EXAUSTOR FABR NSTK TIPO ST-B70
162071	BOMBA CENTRIFUGA FABR EBARA MO
162072	TANQUE BROWN-STOCK N. 03, MAT.
162073	BOMBA CENTRIFUGA FABR EBARA MO

162074	BOMBA CENTRIFUGA FABR EBARA MO	-
162075	BOMBA CENTRIFUGA FABR EBARA MO	-
162076	BOMBA CENTRIFUGA FABR EBARA TI	-
162077	TANQUE BROWN-STOCK N. 02 MAT.	-
162078	TANQUE BROWN-STOCK DECKER, MAT	-
162079	BOMBA CENTRIFUGA FABR EBARA MO	-
162081	BOMBA CENTRIFUGA FABR EBARA MO	-
162082	MISTURADOR DE CELULOSE FABR KA	5.793,99
162084	TORRE CAUSTICA FAB. IHI, PRES.	-
162085	AGITADOR DA TORRE CAUSTICA, DI	-
162086	BOMBA CENTRIFUGA FABR EBARA MO	-
162087	AGITADOR DA TORRE CAUSTICA, DI	-
162088	AGITADOR DA TORRE DE CLO2, FAB	-
162089	BOMBA CENTRIFUGA FABR EBARA MO	-
162090	TORRE DE DIOXIDO DE CLORO NUM.	-
162091	TORRE DE CAUSTICA N.02 FABR IH	-
162092	AGITADOR DA TORRE CAUSTICA FAB	-
162093	AGITADOR DA TORRE CAUSTICA FAB	-
162094	AGITADOR DA TORRE DE CLORO FAB	-
162095	TORRE DE DIOXIDO DE CLORO NUM.	-
162097	BOMBA CENTRIFUGA FABR EBARA MO	-
162098	BOMBA CENTRIFUGA FABR EBARA MO	-
162099	BOMBA CENTRIFUGA FABR EBARA MO	-
162100	AGITADOR FABR SHINKYO MATERIAL	-
162101	BOMBA CENTRIFUGA FABR EBARA MO	-
162102	BOMBA CENTRIFUGA FABR EBARA MO	-
162103	BOMBA DE ALTA COSISTENCIA FABR	1.512,77
162104	BOMBA CENTRIFUGA FABR EBARA MO	-
162105	MISTURADOR DE CELULOSE FABR KA	5.793,99
162106	BOMBA CENTRIFUGA FABR EBARA MO	-
162107	BOMBA CENTRIFUGA FABR EBARA MO	-
162108	BOMBA CENTRIFUGA FABR EBARA MO	-
162109	BOMBA CENTRIFUGA FABR EBARA MO	-
162110	BOMBA CENTRIFUGA FABR EBARA MO	-
162111	BOMBA CENTRIFUGA FABR EBARA MO	-
162112	BOMBA CENTRIFUGA FABR EBARA DI	-
162113	BOMBA CENTRIFUGA FABR EBARA TI	-
162114	BOMBA CENTRIFUGA FABR EBARA TI	-
162115	CENTRAL DE AR CONDICIONADO CAP	-
162116	CENTRAL DE AR CONDICIONADO CAP	-
162117	BOMBA CENTRIFUGA FABR EBARA MO	-
162118	TANQUE BLOW, MAT. SS 41, CAPAC	-
162119	ACUMULADOR DE AGUA QUENTE CONT	-
162120	BOMBA CENTRIFUGA FABR EBARA MO	-
162121	TANQUE DE AGUA MAT. ACO INOX C	-
162122	BOMBA CENTRIFUGA FABR EBARA MO	-
162123	BOMBA CENTRIFUGA FABR EBARA MO	-
162124	BOMBA CENTRIFUGA FABR EBARA MO	-
162125	BOMBA CENTRIFUGA FABR EBARA MO	-
162126	BOMBA CENTRIFUGA FABR EBARA TI	-
162127	TANQUE DE LICOR BRANCO, MAT. A	-
162128	TANQUE DE CONDENSADO, MAT. ACO	-
162129	BOMBA CENTRIFUGA FABR EBARA DI	-
162130	BOMBA CENTRIFUGA FABR SCAMPUMP	-
162131	BOMBA CENTRIFUGA FABR EBARA MO	-
162132	BOMBA CENTRIFUGA FABR EBARA TI	-
162133	BOMBA CENTRIFUGA FABR SCAMPUMP	-
162134	BOMBA CENTRIFUGA FABR EBARA MO	-
162135	BOMBA CENTRIFUGA FABR EBARA MO	-
162136	BOMBA CENTRIFUGA FABR EBARA MO	-
162137	BOMBA CENTRIFUGA FABR EBARA MO	-
162138	BOMBA CENTRIFUGA FABR EBARA MO	-
162139	BOMBA CENTRIFUGA FABR EBARA MO	-

162140	BOMBA CENTRIFUGA FABR EBARA TI	-
162141	BOMBA CENTRIFUGA FABR EBARA VA	-
162142	BOMBA CENTRIFUGA FABR EBARA MO	-
162143	BOMBA CENTRIFUGA FABR EBARA MO	-
162145	TANQUE DE ACIDO, MAT. ACO CARB	-
162146	TANQUE CILINDRICO VERTICAL MAT	-
162147	TANQUE PULMAO MATERIAL ACO CAR	-
162148	EXAUSTOR VAZAO 1000/500M3/MIN	-
162149	EXAUSTOR VAZAO 1000/500M3/MIN	-
162151	COLETOR DE CONDENSADO FAB. IHI	-
162152	COLETOR DE CONDENSADO FAB. IHI	-
162153	COLETOR DE CONDENSADO FAB. IHI	-
162154	COLETOR DE CONDENSADO FAB. IHI	-
162155	COLETOR DE CONDENSADO FAB. IHI	-
162156	COLETOR DE CONDENSADO FAB. IHI	-
162159	TANQUE SECUNDARIO MATERIAL ACO	-
162160	BOMBA CENTRIFUGA FABR EBARA MO	-
162166	EXAUSTOR FABR NSTK TIPO ST-B70	-
162167	CAIXA DEFLETORA FAB. IHI CILIN	-
162168	CAIXA DEFLETORA FAB. IHI CILIN	-
162169	BOMBA CENTRIFUGA FABR EBARA MO	-
162170	BOMBA VERTICAL FABR SOAN PRAEN	-
162171	TANQUE CILINDRICO VERTICAL MAT	-
162172	BOMBA VERTICAL FABR SOAN PRAEN	-
162173	EXAUSTOR FABR MISHISHIBA TIPO	-
162174	EXAUSTOR FABR MISHISHIBA TIPO	-
162175	EXAUSTOR FABR MISHISHIBA TIPO	-
162176	TANQUE CILINDRICO VERTICAL MAT	-
162177	TANQUE CILINDRICO VERTICAL FAB	-
162178	BOMBA CENTRIFUGA FABR EBARA MO	-
162179	AGITADOR FABR SAKAI MOD.AJAI	-
162180	BOMBA CENTRIFUGA FABR EBARA MO	-
162181	TANQUE CILINDRICO VERTICAL FAB	-
162182	AGITADOR FABR SANKO MATERIAL A	-
162183	AGITADOR DO TANQUE DE NOS FABR	-
162185	BOMBA CENTRIFUGA FABR EBARA DI	-
162186	BOMBA CENTRIFUGA FABR EBARA MO	-
162188	BOMBA CENTRIFUGA FABR EBARA MO	-
162189	TANQUE DE FIBRA BRANCA, MAT. A	-
162190	BOMBA CENTRIFUGA FABR EBARA MO	-
162191	TANQUE REJECT UNREFINED, MAT.	-
162192	BOMBA CENTRIFUGA FABR EBARA MO	-
162193	AGITADOR FABR SAKAI MOD.AJAI	-
162194	TANQUE DE PRE LIMPEZA, MAT. AC	-
162195	TANQUE DE LIMPEZA SECUNDARIA,	-
162196	TANQUE SECUNDARIO MATERIAL ACO	-
162197	AGITADOR DO TANQUE DE REJEITOS	-
162198	BOMBA CENTRIFUGA FABR EBARA MO	-
162199	AGITADOR N.03 DO TANQUE DE MIS	-
162200	BOMBA CENTRIFUGA FABR EBARA MO	-
162201	AGITADOR N.1 DO TANQUE DE PRE	-
162202	BOMBA CENTRIFUGA FABR EBARA MO	-
162203	TANQUE PRE-BLEACH MAT. ACO CAR	-
162204	BOMBA CENTRIFUGA FABR EBARA MO	-
162205	BOMBA CENTRIFUGA FABR EBARA MO	-
162206	BOMBA CENTRIFUGA FABR EBARA MO	-
162212	AGITADOR DO TANQUE DA PRE PENE	-
162213	BOMBA CENTRIFUGA FABR EBARA MO	-
162214	BOMBA CENTRIFUGA FABR EBARA MO	-
162215	BOMBA CENTRIFUGA FABR EBARA MO	-
162216	BOMBA CENTRIFUGA FABR EBARA MO	-
162217	AGITADOR FABR SAKAI MATERIAL A	-
162218	TANQUE PRE-SCREEN, MAT. ACO CA	-

162219	BOMBA CENTRIFUGA FABR EBARA MO	-
162220	BOMBA CENTRIFUGA FABR EBARA MO	-
162221	TANQUE CLEANER FEED WHITE WATE	-
162222	PONTE ROLANTE FABR IHI CAPAC 7	-
162223	VENTILADOR DE PISO DA MESA PLA	92,95
162224	VENTILADOR DE PISO DA MESA PLA	92,95
162225	VENTILADOR DE PISO DA MESA PLA	92,95
162226	VENTILADOR DE PISO DA MESA PLA	92,95
162227	VENTILADOR DE PISO DA MESA PLA	92,95
162228	VENTILADOR DE PISO DA MESA PLA	92,95
162229	VENTILADOR DE PISO DA MESA PLA	92,95
162230	VENTILADOR DE PISO DA MESA PLA	92,95
162231	VENTILADOR DE PISO DA MESA PLA	92,95
162232	VENTILADOR DE PISO DA MESA PLA	92,95
162233	VENTILADOR DE PISO DA MESA PLA	92,95
162234	VENTILADOR DE ALIMENTACAO N. 0	2.019,83
162235	VENTILADOR DE ALIMENTACAO N. 0	2.019,83
162236	VENTILADOR DE ALIMENTACAO N. 0	2.019,83
162237	VENTILADOR DE ALIMENTACAO N. 0	2.019,83
162240	RETIFICA PLANA FABR DURAND C/	-
162245	SISTEMA DE EXASTAO E VENTILACA	-
162246	AGITADOR DA TORRE DE CLO2, FAB	-
162257	FILTRO N.1 DE AGUA QUENTE CONT	-
162258	FILTRO N.1 DE AGUA QUENTE CONT	-
162260	BOMBA CENTRIFUGA FABR EBARA MO	-
162263	PONTE ROLANTE FABR IHI CAPAC 5	-
162264	VENTILADOR DE PISO DIAM 1000MM	92,95
162265	VENTILADOR DE PISO DIAM 1000MM	92,95
162266	VENTILADOR DE PISO DIAM 1000MM	92,95
162267	VENTILADOR DE PISO DIAM 1000MM	92,95
162268	VENTILADOR DE PISO DIAM 1000MM	92,95
162269	VENTILADOR DE PISO DIAM 1000MM	92,95
162271	GUINCHO MECANICO CAPC STON C/	-
162272	BOMBA CENTRIFUGA FABR EBARA MO	-
162274	EXAUSTOR CENTRIFUGO FABR NSDK	-
162275	EXAUSTOR FABR NSBK TIPO SP-B18	-
162281	CORTADEIRA DE FOLHA FAB. LAMB,	-
162282	CARRO TRANSFERIDOR C/ 4 VIAS D	-
162283	TRANSPORTADOR DE CORRENTE C/ 4	-
162284	CARRO TRANSFERIDOR C/ 4 VIAS D	-
162285	BALANCA DE PLATAFORMA FAB. TOL	-
162288	BALANCA DE PLATAFORMA FAB. TOL	-
162293	AMARRADEIRA FAB. OVAL STRAPING	-
162294	AMARRADEIRA FAB. OVAL STRAPING	-
162295	AMARRADEIRA FAB. OVAL STRAPING	-
162296	AMARRADEIRA FAB. OVAL STRAPING	-
162297	ELEVADOR DE CARGA FABR TOSHIBA	-
162298	AMARRADEIRA FAB. OVAL STRAPING	-
162299	AMARRADEIRA FAB. OVAL STRAPING	-
162300	AMARRADEIRA FAB. OVAL STRAPING	-
162301	VENTILADOR DE PISO DOS FARDOS	92,95
162302	VENTILADOR DE PISO DOS FARDOS	92,95
162303	BOMBA CENTRIFUGA FABR EBARA DI	-
162304	BOMBA CENTRIFUGA FABR EBARA TI	-
162305	BOMBA CENTRIFUGA FABR EBARA DI	-
162306	BOMBA CENTRIFUGA FABR EBARA MO	-
162307	AGITADOR FABR SAKAI MOD.OJAD 1	-
162308	TANQUE CILINDRICO VERTICAL MAT	-
162309	TANQUE CILINDRICO VERTICAL MAT	-
162310	TANQUE CILINDRICO VERTICAL MAT	-
162311	BOMBA DE ALIMENTACAO DE AGUA Q	-
162312	TANQUE WIRE PIT SUMP, MAT. ACO	-
162313	BOMBA DE VACUO FABR NASH MOD C	-

162314	BOMBA CENTRIFUGA FABR EBARA MO	-
162315	BOMBA DE VACUO FABR NASH MOD C	-
162316	BOMBA DE VACUO FABR NASH MOD.	-
162317	BOMBA DE VACUO FABR NASH MOD.	-
162318	BOMBA DE VACUO FABR NASH MOD.	-
162319	BOMBA DE VACUO FABR NASH MOD.	-
162320	BOMBA DE VACUO FABR NASH MOD.	-
162321	BOMBA DE VACUO FABR NASH MOD.	-
162322	BOMBA DE VACUO FABR NASH MOD.	-
162323	TANQUE SEAL BOX, MAT. ACO INOX	-
162324	BOMBA CENTRIFUGA FABR EBARA MO	-
162325	BOMBA CENTRIFUGA FABR EBARA MO	-
162326	BOMBA CENTRIFUGA FABR EBARA MO	-
162327	TANQUE HOT WELL, MAT. ACO INOX	-
162328	BOMBA DE VACUO FABR EBARA TIPO	-
162329	BOMBA CENTRIFUGA FABR EBARA MO	-
162330	EXAUSTOR CENTRIFUGO FABR FAN T	-
162331	SISTEMA COLETOR DE PO FABR FLA	-
162333	PAINEL DE CONTROLE DOS DIJESTO	-
162334	PAINEL DE CONTROLE C/ REGISTRA	-
162335	PAINEL DE CONTROLE DIM 2000 X	-
162336	SISTEMA PLC DIM 1200 X 500 X 2	-
162337	SISTEMA PLC DIM 1400 X 460 X 2	-
162338	MESA DE COMANDO C/ AMPERIMETRO	-
162339	MESA DE COMANDO C/ AMPERIMETRO	-
162340	SISTEMA PLC DIM 1200 X 500 X 2	-
162341	SISTEMA PLC DIM 1400 X 460 X 2	-
162342	PAINEL SINOPTICO C/ REGISTRADO	-
162343	PAINEL DE ALARME C/ LAMPADAS P	-
162344	CENTRAL DE AR CONDICIONADO FAB	675,28
162345	CCM C/ DISJUNTORES AMPERIMETRO	-
162346	CCM C/ DISJUNTORES AMPERIMETRO	-
162347	CCM C/ DISJUNTORES AMPERIMETRO	-
162348	CCM C/ DISJUNTORES, AMPERIMETR	-
162349	PAINEL DE DISTRIBUICAO DIM 900	-
162350	CCM C/ DISJUNTORES, AMPERIMETR	-
162351	CCM C/ DISJUNTORES, AMPERIMETR	-
162352	CCM C/ DISJUNTORES, AMPERIMETR	-
162353	CCM C/ DISJUNTORES, AMPERIMETR	-
162354	CCM C/ DISJUNTORES AMPERIMETRO	-
162355	CCM C/ DISJUNTORES AMPERIMETRO	-
162356	ELEVADOR DE CARGA FABR LIFIER	-
162357	TRANSFORMADOR DE FORCA FABR PO	-
162358	TRANSFORMADOR DE FORCA FABR PO	-
162359	ELEVADOR DE CARGA FABR LIFIER	-
162360	PAINEL DA SECCIONADORA HDS12 D	-
162361	PAINEL DA SECCIONADORA HBS14 D	-
162362	PAINEL DA SECCIONADORAS HDS-13	-
162363	TRANSFORMADOR DE FORCA FABR TO	-
162364	TRANSFORMADOR DE FORCA FABR TO	-
162365	TRANSFORMADOR DE FORCA FABR TO	-
162366	TRANSFORMADOR DE FORCA FABR TO	-
162367	TRANSFORMADOR DE FORCA FABR TO	-
162368	TRANSFORMADOR DE FORCA FABR TO	-
162369	TRANSFORMADOR DE FORCA FABR TO	-
162370	TRANSFORMADOR DE FORCA FABR TO	-
162371	TRANSFORMADOR DE FORCA FABR TO	-
162372	TRANSFORMADOR DE FORCA FABR TO	-
162373	TRANSFORMADOR DE FORCA FABR TO	-
162374	TRANSFORMADOR DE FORCA FABR TO	-
162375	TRANSFORMADOR DE FORCA FABR TO	-
162376	TRANSFORMADOR DE FORCA FABR TO	-
162377	TRANSFORMADOR DE FORCA FABR TO	-

162378	TRANSFORMADOR DE FORCA FAB. TO	-
162379	CENTRAL DE AR CONDICIONADO FAB	274,62
162380	PAINEL DE CONTROLE HDS-15 DIM	-
162381	CENTRAL DE AR CONDICIONADO FAB	384,95
162382	SISTEMA DE FILTRAGEM DE AR C/	-
162383	MOTO ESMERIL DE BANCADA C/ DUP	10,80
162384	SISTEMA DE FILTRAGEM DE AR C/	-
162385	MESA DE COMANDO C/ INDICADOR D	-
162386	PAINEL DE COMANDO DAS PRENSAS	-
162387	PAINEL DE COMANDO DAS PRENSAS	-
162388	CCM FABR TOSHIBA SCP-13 C/ LAM	-
162389	PAINEL DE CONTROLE DIM 930 X 2	-
162390	TRANSFORMADOR DE FORCAS FABR T	-
162391	PAINEL DE CONTROLE C/ LAMP AMP	-
162392	PAINEL DE CONTROLE DIM 1200 X	-
162393	CCM DE DISTRIBUICAO DE TENSAO	-
162394	CCM DOS VENTILADORES DIM 3000	-
162395	TRANSFORMADOR DE FORCA FABR TO	-
162396	TRANSFORMADOR DE FORCA FABR TO	-
162397	TRANSFORMADOR DE FORCA FABR TO	-
162398	TRANSFORMADOR DE FORCA FABR TO	-
162399	CCM COMPOSTO C/ LAMP VOLTIMETR	-
162400	CCM DE MEDIA TENSAO DIM 8600 X	-
162401	CCM DE BAIXA TENSAO DIM 14600	-
162402	CCM DE BAIXA TENSAO DIM 10000	-
162403	ELEVADOR DE CARGA FABR LIFIER	-
162404	ELEVADOR DE CARGA CAPAC 550K A	-
162405	ELEVADOR DE CARGA FABR LIFIER	-
162407	CONJUNTO DE BATERIAS DE KADIMI	346,03
162408	CONJUNTO DE BATERIAS DE KADIMI	377,73
162409	CONJUNTO DE BATERIAS DE KADIMI	346,03
162410	CENTRAL DE AR CONDICIONADO CAP	2.912,98
162411	TRANSPORTADOR DE CORRENTE C/ 4	-
162412	BALANCA DE PLATAFORMA FAB. TOL	-
162413	TRANSPORTADOR DE CORRENTE C/ 4	-
162414	TRANSPORTADOR DE CORRENTE C/ 4	-
162415	TRANSPORTADOR DE CORRENTE C/ 4	-
162416	TRANSPORTADOR DE CORRENTE C/ 4	-
162417	TRANSPORTADOR DE CORRENTE C/ 4	-
162418	TRANSPORTADOR DE CORRENTE C/ 4	-
162419	TRANSPORTADOR DE CORRENTE C/ 3	-
162420	TRANSPORTADOR DE CORRENTE C/ 3	-
162421	TRANSPORTADOR DE CORRENTE C/ 3	-
162422	TRANSPORTADOR DE CORRENTE C/ 3	-
162423	TRANSPORTADOR DE CORRENTE C/ 3	-
162424	PHMETRO FABR FISCHER MOD. 230A	-
162425	BALANCA DIGITAL FABR METTLER M	-
162426	ESTUFA ELETRICA FABR QUIMIS TE	120,15
162427	DESTILADOR DE AGUA CAP 5L/H	51,64
162428	AGITADOR MAGNETICO FABR CORNIN	46,84
162429	PHMETRO FABR FISCHER MOD. 230A	-
162430	APARELHO P/ MEDIR ALVURA DA PO	3.883,49
162431	AGITADOR MECANICO FABR FISATOM	70,49
162432	AGITADOR MECANICO FABR FISATOM	70,49
162433	MORSA NUM. 6	3,29
162434	CHAPA AQUECEDORA FABR EMERSON	0,16
162435	MORSA P/ CANO NUM.27	3,82
162436	MOTO ESMERIL DE BANCADA ACIONA	6,68
162437	MORSA NUM.10	4,09
162438	FURADEIRA FABR ARBOGA TIPO GM	-
162439	CONJUNTO OXI-ACETILENO	36,43
162440	MORSA STARRET NUM 15	0,85
162441	GUILHOTINA DE PAPEL FABR GUTOM	5.000,82

162442	BALANCA DIGITAL FABR TOLEDO MO	57,87
162443	BALANCA DE PRATO FABR OHAUS CA	212,60
162444	APARELHO P/ MEDIR ALVURA CELUL	3.883,49
162445	MICROSCOPIO FABR GRAS-APSCO MO	1.081,43
162446	APARELHO P/ MEDIR UMIDADE FABR	582,59
162447	ESTUFA FABR BLUE-M TEMP MAX 23	-
162448	PONTE ROLANTE MANUAL CAPAC 20T	-
162449	PONTE ROLANTE MANUAL CAPAC 20T	-
162450	RETIFICA PLANA FABR MILL-RITE	-
162451	TANQUE MATERIAL ACO CARBONO CI	-
162453	COMPRESSOR DE AR FABR WAYNE MO	126,14
162454	RESERVATORIO DE AR COMPRIMIDO	-
162455	COMPRESSOR DE AR FABR XA MOD.K	-
162456	TANQUE MATERIAL ACO CARBONO C/	-
162459	AQUECEDOR DE LICOR PRETO FAB.	-
162460	AQUECEDOR DE LICOR PRETO FAB.	-
162461	COLETOR DE CONDENSADO FAB. IHI	-
162462	COLETOR DE CONDENSADO FAB. IHI	-
162463	PENEIRA DE FIBRAS CONTAMINADAS	-
162464	AGITADOR DA TORRE DE CLORO FAB	-
162465	AGITADOR DA TORRE DE CLORO FAB	-
162466	AGITADOR DA TORRE DE CLORO FAB	-
162467	MISTURADOR DE CLORO FAB. KANYR	-
162468	GREINADOR DE REJEITO ROTATIVO	-
162469	GREINADOR DE REJEITO ROTATIVO	-
162470	GREINADOR DE REJEITO ROTATIVO	-
162471	SEMPRE LIMPADOR DE REJEITOS FA	-
162472	SEMPRE LIMPADOR DE REJEITOS FA	-
162473	SEMPRE LIMPADOR DE REJEITOS FA	-
162474	AGITADOR DO TANQUE DE FIBRA FA	-
162475	TRANSPORTADOR HELICOIDAL DE RE	-
162476	CAIXA SEPARADORA FABR.IHI MAT.	-
162477	CAIXA DE CONTROLE DO LIQUIDO F	-
162478	VENTILADOR DA COIFA DO LAVADOR	-
162479	VENTILADOR DA COIFA DO LAVADOR	-
162480	VENTILADOR DA COIFA DO LAVADOR	-
162481	AGITADOR FABR.SS TIPO 480J-AII	-
162482	TRANSPORTADOR DE REJEITOS FABR	-
162483	AGITADOR COUCH PITT FABR.SS MA	-
162488	PONTE DE PESAGEM DE CAVACOS FA	-
162489	ROSCA DE ALIMENTACAO DOS DIJES	-
162490	TRANSPORTADOR DE CAVACOS FABR.	-
162491	AQUECEDOR DE AGUA QUENTE FABR.	-
162492	TRANSPORTADOR DE CORREIA P/ OS	-
162493	AGITADOR DO TANQUE DA PRE PENE	-
162494	SEPARADOR DE NOS FAB. IHI CAPA	-
162496	CICLONE DE A NIVEL DE GAS FABR	-
162497	SOPRADOR DE CAVACOS FBR ONOZAW	-
162498	TRANSPORTADOR MULTIPLO P/ OS D	-
162499	TRANSPORTADOR DE ALIMENTACAO D	-
162500	ACUMULADOR DE GAS FABR IHI TEM	-
162501	CONDENSADOR DE CASCATA FABR IH	-
162502	CONDENSADOR DE ALIVIO DE GAS T	-
162504	CONDENSADOR PRIMARIO DE JATO F	-
162505	LAVADOR DE GASES FABR IHI VOLU	-
162506	DECANTADOR DE TEREPENTINA FABR	-
162507	CICLONE SOPRADOR DE GAS FABR I	-
162508	AGITADOR FABR IHI TIPO 600JII	-
162509	AGITADOR FABR IHI TIPO 600JII	-
162510	EXAUSTOR DISPERSANTE DO PITCH	-
162511	AGITADOR DO TANQUE DE PICH FAB	-
162512	AGITADOR FABR SATAKE TIPO MTV4	-
162513	QUEBRADOR DE ESPUMA 1 FABR DAI	-

162514	QUEBRADOR DE ESPUMA 1 FABR DAI	-
162515	LAVADOR DA COIFA FABR IHI TIPO	-
162516	SOBRADOR DE AR N.06 FABR INDUS	-
162517	SOBRADOR DE AR N.06 FABR INDUS	-
162518	SOBRADOR DE AR N.06 FABR INDUS	-
162519	SOBRADOR DE AR N.06 FABR INDUS	-
162520	SOBRADOR DE AR N.06 FABR INDUS	-
162521	SOBRADOR DE AR N.06 FABR INDUS	-
162522	PENEIRA VIBRATORIA FABR IKEMOR	273,16
162523	AGITADOR N.1 DO TANQUE DE PRE	-
162524	AGITADOR N.1 DO TANQUE DE PRE	-
162525	CAIXA DE AMOSTRAGEM DE TH MAT	-
162526	SOPRADOR DE AR N.1 FABR INDUST	-
162527	SOPRADOR DE AR N.1 FABR INDUST	-
162528	AGITADOR DO TANQUE DE ALIMENTA	-
162530	MISTURADOR DE DIOXIDO FAB. KAM	-
162531	MISTURADOR DE VAPOR, FAB. DAIK	-
162532	MISTURADOR DE VAPOR, FAB. DAIK	-
162533	MISTURADOR DE VAPOR, FAB. DAIK	-
162534	MISTURADOR DE VAPOR, FAB. DAIK	-
162535	MISTURADOR DE VAPOR, FAB. DAIK	-
162536	MISTURADOR DE VAPOR, FAB. DAIK	-
162537	MISTURADOR DE VAPOR, FAB. DAIK	-
162538	MISTURADOR DE VAPOR, FAB. DAIK	-
162539	INJETOR DE CLORO FAB. HOOKER,	-
162540	AGITADOR DO TANQUE N. 01 FAB.	-
162541	DRENO DE REJEITO, FAB. IHI, CA	-
162542	DRENO DE REJEITO FAB. IHI CAPA	-
162543	PENEIRA DE FIBRAS LAVADAS, FAB	-
162544	CENTRI-LIMPADORES PRIMARIOS, F	-
162545	CENTRI-LIMPADORES PRIMARIOS, F	-
162546	CENTRI-LIMPADORES PRIMARIOS, F	-
162547	CENTRI-LIMPADORES PRIMARIOS, F	-
162548	CENTRI-LIMPADORES SECUNDARIOS	-
162549	CENTRI-LIMPADORES SECUNDARIOS	-
162550	CENTRI-LIMPADORES TERCARIOS,	-
162551	CENTRI-LIMPADORES QUATERNARIO	-
162552	TANQUE KNOT, MAT. ACO INOX, CA	-
162553	TANQUE BROWN-STOCK N. 01, MAT.	-
162554	TANQUE DE DISPERSAO PITCH, MA	-
162555	TANQUE DE DISPERSAO PITCH, MA	-
162556	TANQUE SEAL WASHER CHLORINE, M	-
162557	TANQUE SEAL WASHER CHLORINE, M	-
162558	TANQUE DE FIBRA CONTAMINADA, M	-
162559	TANQUE SUMP DE FIBRA LIMPA, MA	-
162560	TANQUE SUMP DE FIBRA LIMPA, MA	-
162561	TANQUE DE FIBRA LIMPA, MAT. AC	-
162562	TANQUE CHLORINE WASHER SEAL, M	-
162563	TANQUE CHLORINE WASHER SEAL, M	-
162564	TANQUE CHLORINE WASHER SEAL, M	-
162565	TANQUE DE GAS DO SCRUBBER, MAT	-
162566	TANQUE BLEACHE D DECKER, MAT.	-
162567	TANQUE BLEACH DECKER, MAT. ACO	-
162568	TANQUE VACUUM PUMP PIT, MAT. A	-
162569	TANQUE CHLORINE DIOXDE, FAB. I	-
162570	TANQUE WATER MILL, MAT. SS 41,	-
162571	TANQUE WATER HOTER, MAT. ACO C	-
162572	TANQUE BLACK LIQUOR SUMP, MAT.	-
162573	TANQUE BLACK LIQUOR SUMP, MAT.	-
162574	TANQUE MAT. ACO INOX CAPAC. 12	-
162575	TANQUE COUCH PIT, MAT. ACO INO	-
162576	TANQUE WHITE WATER CHEST, MAT.	-
162577	BOMBA CENTRIFUGA FABR EBARA MO	-

162578	BOMBA CENTRIFUGA FABR EBARA MO	-
162579	BOMBA CENTRIFUGA FABR MASUDA I	-
162580	BOMBA CENTRIFUGA FABR MASUDA I	-
162581	BOMBA CENTRIFUGA FABR EBARA MO	-
162582	BOMBA CENTRIFUGA FABR EBARA MO	-
162583	BOMBA CENTRIFUGA FABR EBARA MO	-
162584	BOMBA CENTRIFUGA FABR EBARA MO	-
162585	BOMBA CENTRIFUGA FABR EBARA MO	-
162586	BOMBA CENTRIFUGA FABR EBARA MO	-
162587	BOMBA CENTRIFUGA FABR EBARA MO	-
162588	BOMBA CENTRIFUGA FABR. EBARA M	-
162589	BOMBA CENTRIFUGA FABR EBARA MO	-
162590	BOMBA CENTRIFUGA FABR EBARA MO	-
162591	BOMBA CENTRIFUGA FABR NISSO WA	-
162592	BOMBA CENTRIFUGA FABR EBARA MO	-
162593	BOMBA CENTRIFUGA FABR EBARA MO	-
162594	BOMBA CENTRIFUGA FABR EBARA MO	-
162595	BOMBA CENTRIFUGA FABR EBARA MO	-
162596	BOMBA CENTRIFUGA FABR EBARA MO	-
162597	BOMBA CENTRIFUGA FABR EBARA MO	-
162598	BOMBA CENTRIFUGA FABR EBARA MO	-
162599	BOMBA CENTRIFUGA FABR EBARA MO	-
162600	BOMBA DOSADORA FABR FUGI PUMP	-
162601	BOMBA CENTRIFUGA FABR EBARA MO	-
162602	BOMBA CENTRIFUGA FABR NISSO WA	-
162603	BOMBA CENTRIFUGA FABR EBARA MO	-
162604	BOMBA CENTRIFUGA FABR EBARA MO	-
162605	BOMBA CENTRIFUGA FABR EBARA MO	-
162606	BOMBA CENTRIFUGA FABR EBARA MO	-
162607	BOMBA CENTRIFUGA FABR EBARA MO	-
162608	BOMBA CENTRIFUGA FABR EBARA MO	-
162609	BOMBA CENTRIFUGA FABR EBARA MO	-
162610	BOMBA CENTRIFUGA FABR EBARA MO	-
162611	BOMBA CENTRIFUGA FABR EBARA MO	-
162612	BOMBA CENTRIFUGA FABR EBARA MO	-
162613	BOMBA CENTRIFUGA FABR EBARA MO	-
162614	BOMBA CENTRIFUGA FABR EBARA MO	-
162615	BOMBA CENTRIFUGA FABR FUGI PUM	-
162616	BOMBA CENTRIFUGA FABR VIKING P	-
162617	BOMBA CENTRIFUGA FABR EBARA MO	-
162618	BOMBA CENTRIFUGA FABR EBARA MO	-
162619	BOMBA CENTRIFUGA FABR EBARA MO	-
162620	TRANSPORTADOR DE QUEBRAS FABR	-
162696	AGITADOR DA TORRE DE CLORO FAB	-
162787	BOMBA CENTRIFUGA FABR EBARA MO	-
162883	TORRE DE CLORO FABR IHI MAT SS	-
162906	ASPIRADOR DE PO FABR NEW JAPAN	27,46
953731	GERADOR DE EMERGENCIA FABR NSD	-
990045	TRANSPORTADOR DO DIGESTOR MATE	-
990046	INSTALACAO ELETRICA, CABLAGEM	-
990047	TUBULACAO DE PROCESSO REFERENT	-
990048	INSTRUMENTACAO DE PROCESSO REF	-
881308	AUM DIAM LIN DESC RES D.	-
881308	RATEIO ADMINISTRATIVO-1991	-
881405	SIST RECUPER DE FIBRAS	0,02
881405	RATEIO ADMINISTRATIVO-1991	-
990167	Reposiçõo Clad. p/ Rec.Costado	-
990178	Isolantes Termicos Fibras/Dige	-
990212	Estrut.Linhas de Fibras	-
881403	SIST DE APLIC DE TALCO	-
881403	RATEIO ADMINISTRATIVO-1991	-
990168	Ref.Tambor Lavador Depuraçõo	-
990173	Inversor de Frequência	-

990177	Inversao Frequência Filtros B	-
990182	Adaptação Contador Vácuo	-
990204	Instrum.Kajaani Comerc.	-
990243	Subst. CCM Linha Fibras	-
990244	Recup.Estrut.Predio Linha Fibr	-
162242	SECADOR FAB. FLAKT, TEMP. INIC	-
162243	MAQUINA DE SECAGEM FABRICANTE IHI	-
162287	PRENSA DE FARDOS FAB. WASHINGTON IRON	0,01
990169	Depuração Branca	-
990186	Recup.Bomba Nash Baixo Vácuo	-
990202	Rúguas Caixa de Vácuo	-
990241	Melhorias Mesa Plana	-
163001	TANQUE CAUSTIFICADOR N.2 TIPO	-
163002	TANQUE CAUSTIFICADOR N.2 TIP	-
163003	TANQUE CAUSTIFICADOR N.1 TIPO	-
163004	TANQUE CAUSTIFICADOR N.1 TIPO	-
163006	CAIXA DIVISORIA DE LICOR CALCI	-
163007	TANQUE CAUSTIFICADOR N.3 TIPO	-
163011	PAINEL DE COMANDO C/ 4 CHAVES	-
163012	FILTRO DE RESIDUOS FABR SAUKI	-
163013	TANQUE CILINDRICO VERTICAL P/	-
163014	TANQUE CILINDRICO VERTICAL P/	-
163015	CAIXA DIVISORIA DE CALCIFICACA	-
163016	BOMBA CENTRIFUGA P/ FILTRADO D	-
163017	BOMBA DE VACUO FABR NASCH MOD.	-
163018	TANQUE APAGADOR P/ FRABRICACAO	-
163019	ARRASTADOR N.24306 ACIONADO PO	-
163020	AGITADOR DO TANQUE P/ FABRICAC	-
163021	TANQUE CILINDRICO VERTICAL P/	-
163022	AGITADOR C/ HASTE EM ACO CARBO	-
163023	BOMBA DE TRANSFERENCIA DE LEIT	-
163024	BOMBA DE TRANSFERENCIA DE LEIT	-
163027	RECEBEDOR A VACUO DO FILTRO DE	-
163028	CONDENSADOR TIPO CASCATA P/ FI	-
163034	TANQUE MISTURADOR DE LAMA DE C	-
163039	APAGADOR DE CAL TIPO N.15 COMB	-
163041	ROSCA TRANSPORTADORA DE CAL FL	-
163042	ROSCA TRANSPORTADORA DE CAL DI	-
163043	ROSCA TRANSPORTADORA DE CALCAR	-
163044	APAGADOR DE CAL NO LICOR VERDE	-
163045	ROSCA CLASSIFICADORA EXTINTOR	-
163046	AGITADOR DO TANQUE DESTINTOR D	-
163047	LAVADOR DE GASES P/ EXTINTOR M	-
163048	LAVADOR DE GASES P/ EXTINTOR M	-
163049	SILO DE CAL QUENTE MATERIAL AC	-
163050	CAIXA DISTRIBUIDORA DE LICOR V	-
163053	TRANSPORTADOR DE CORRENTE FLUI	-
163054	TANQUE DE OLEO DIESEL CILINDRI	-
163055	BOMBA DE OLEO DIESEL TIPO CENT	-
163056	BOMBA DE OLEO DIESEL TIPO CENT	-
163059	TRANSPORTADOR DE CORRENTES FLU	-
163060	BRITADOR C/ EIXO REFRIGERADO A	-
163063	LAVADOR DE GASES TIPO VENTURI	-
163064	BOMBA DE VACUO P/ FILTRO DE LA	-
163065	RECEBEDOR A VACUO DO FILTRO DE	-
163066	SILENCIADOR A VACUO DO FILTRO	-
163067	BOMBA CENTRIFUGA P/ TRANSFEREN	-
163068	BOMBA CENTRIFUGA P/ CIRCULACAO	-
163069	TANQUE DE ARMAZENAGEM DE LAMA	-
163070	BOMBA CENTRIFUGA P/ LAMA DE CA	-
163071	BOMBA CENTRIFUGA P/ LAMA DE CA	-
163072	VENTILADOR EXAUSTOR FABR HAMAD	-
163073	CAMARAS DE FUMOS MATERIAL ACO	-

163074	AGITADOR DO TANQUE DE ESTOCAGE	-
163075	ROSCA TRANSPORTADORA C/ REFRIG	-
163076	ROSCA TRANSPORTADORA PARALAMA	-
163077	BOMBA CENTRIFUGA P/ FILTRADO D	-
163078	SEPARADOR/RECEPTOR A VACUO DO	-
163079	FILTRO DE LAMAS DE CAL TIPO O	-
163082	TANQUE DE ACIDO P/ FILTRO DE L	-
163084	CORPO DO CONCENTRADOR N.1 TIPO	-
163085	TROCADOR DE CALOR TIPO CASCO T	-
163086	TROCADOR DE CALOR TIPO CASCO T	-
163087	EVAPORADOR DO 1.E 2. EFEITO TI	-
163088	EVAPORADOR DO 1.E 2. EFEITO TI	-
163089	EVAPORADOR DO 3.EFEITO TIPO LT	-
163090	EVAPORADOR DO 4.EFEITO TIPO LT	-
163091	EVAPORADOR DO 5.EFEITO TIPO LT	-
163092	EVAPORADOR DO 6.EFEITO TIPO LT	-
163093	TANQUE DE LICOR NEGRO CILINDRI	-
163094	TANQUE DE LICOR NEGRO CILINDRI	-
163095	CABECA DO CONCENTRADOR N.1 MAT	-
163096	CABECA DO CONCENTRADOR N.2 DIA	-
163097	CABECA DO CONCENTRADOR N.3 DIA	-
163098	CONDENSADOR DE SUPERFICIE TIPO	-
163099	CONDENSADOR BAROMETRICO DIAM 1	-
163100	EJETOR A VAPOR TIPO 12 ESTAGIO	-
163101	TANQUE DE CONDENSADO DE LICOR	-
163102	TANQUE DE CONDENSADO DE LICOR	-
163103	FILTRO DE LICOR PRETO TIPO TAM	-
163104	FILTRO DE LICOR PRETO TIPO TAM	-
163105	TANQUE SEPARADOR DE SABAO CILI	-
163106	BOMBA DE LICOR PRETO DO TANQUE	-
163107	BOMBA DE CIRCULACAO DO EFEITO	-
163108	BOMBA DE CIRCULACAO DO EFEITO	-
163109	BOMBA DE CIRCULACAO DO 1.EFEIT	-
163110	BOMBA DE CIRCULACAO DO 1.EFEIT	-
163111	BOMBA DE CONDENSADO DE VAPOR V	-
163112	BOMBA DE CONDENSADO SECUNDARIO	-
163113	TANQUE DE SELO CILINDRICO VERT	-
163114	BOMBA DE LICOR PRETO DO 6.EFEI	-
163115	BOMBA DE LICOR PRETO DO 5.EFEI	-
163116	BOMBA DE LICOR PRETO DO 4.EFEI	-
163117	BOMBA DE LICOR PRETO DO 3.EFEI	-
163118	BOMBA DE CIRCULACAO DO CONCENT	-
163119	BOMBA DE CIRCULACAO DO CONCENT	-
163120	BOMBA DE CIRCULACAO DO CONCENT	-
163121	TANQUE DE LAVAGEM CILINDRICO V	-
163122	BOMBA CENTRIFUGA FABR.CARBONO	1.008,11
163123	BOMBA DE LICOR P/ OS CONCENTR.	-
163124	TANQUE DE LICOR PRETO A 50% DE	-
163125	TANQUE DE SABAO MAT.ACO CARBON	-
163126	BOMBA DE LICOR P/ OS CONCENTRA	-
163127	BOMBA CENTRIFUGA FABR.SCAN PUM	-
163128	BOMBA DE TRANSFER.DE SABAO FAB	-
163129	BOMBA DE RETORNO DE LICOR PRET	-
163130	BOMBA DE LICOR PRETO FORTE FAB	-
163131	BOMBA DE LICOR PRETO FORTE FAB	-
163132	TANQUE DE LICOR PRETO FORTE MA	-
163133	TANQUE DE LICOR PRETO FORTE MA	-
163134	BOMBA DE CIRCULACAO DO TANQUE	-
163135	BOMBA DE CIRCULACAO DO TANQUE	-
163136	TANQUE DE LICOR PRETO FRACO RE	-
163137	TANQUE DE LICOR PRETO FRACO RE	-
163138	BOMBA DE ALIMENTACO DOS EVAPOR	-
163139	BOMBA DE ALIMENTACO DOS EVAPOR	-

163140	BOMBA CENTRIFUGA FABR.CENTRIFU	-
163141	TANQUE DE MASSA FILTRADA CILIN	-
163142	BOMBA DE TRANSFERENCIA DE MASS	-
163143	TANQUE DE CONDENSADO CONTAMINA	-
163144	BOMBA DE CONDENSADO FABR.SHIN	-
163145	BOMBA DE CONDENSADO FABR.SHIN	-
163146	BOMBA CENTRIFUGA FABR WORTHIGT	-
163147	BOMBA CENTRIFUGA FABR WORTHIGT	-
163148	VENTILADOR DE AR PRIMARIO CAPA	-
163149	TANQUE DISSOLVEDOR DE LICOR VE	-
163150	BOMBA DE TRANSFERENCIA DE LICO	-
163151	BOMBA DE TRANSFERENCIA DE LICO	-
163152	BOMBA CENTRIFUGA FLUIDO AGUA V	-
163155	TANQUE DE DESCARGAS CILINDRICO	-
163156	BOMBA CENTRIFUGA VERTICAL FABR	-
163157	TANQUE-SPILL SUBTERRANEO TIPO	-
163158	BLOW TANQUE CILINDRICO DIAM 30	-
163159	RESFRIADOR A PLACAS DIM 600X40	-
163160	TANQUE DE AGUA DE REFRIGERACAO	-
163161	TANQUE DISSOLVEDOR DE CINZAS C	-
163162	BOMBA CENTRIFUGA DE LICOR PRET	-
163163	BOMBA CENTRIFUGA DE LICOR PRET	-
163164	TANQUE DE MISTURA CILINDRICO V	-
163165	AGITADOR PRUPURSOR FABR.BABDOC	-
163167	AGITADOR FABR.BABDOC-HITACHI	-
163168	PRECIPITADOR ELETROSTATICO N° 01	-
163169	PRECIPITADOR ELETROSTATICO N° 02	-
163170	VENTILADOR DE AR DO INDUZIDO C	-
163171	BOMBA DE LICOR FABR.ASHIN NIPP	-
163172	BOMBA DE LAMA FABR.NISSO WARMA	-
163173	BOMBA DE LAMA ENFILTRADO FABR.	-
163174	TANQUE DE LAVAGEM DE LAMA MAT.	-
163175	CLARIFICADOR DE DESCARGA MAT.A	-
163176	CLARIFICADOR DE LICOR BRANCO M	-
163177	CLARIFICADOR DE LICOR BRANCO M	-
163178	CLARIFICADOR DE LICOR VERDE MA	-
163179	BOMBA DE LICOR VERDE MAT.DO CA	-
163180	BOMBA DE LICOR VERDE MAT.DO CA	-
163181	BOMBA DE LICOR VERDE MAT.DO CA	-
163182	BOMBA DE DIAFRAGMA TIPO OLIVER	-
163183	BOMBA DE DIAFRAGMA TIPO OLIVER	-
163184	BOMBA CENTRIFUGA FABR.HAZLETON	321,09
163185	BOMBA DE DIAFRAGMA TIPO OLIVER	-
163186	BOMBA DE LICOR BRANCO MAT.DO C	-
163187	BOMBA DE LICOR BRANCO FABR.SHI	-
163188	BOMBA DE LICOR BRANCO FABR.SHI	-
163189	BOMBA CENTRIFUGA FABR.WARMAN P	-
163190	BOMBA CENTRIFUGA FABR.WARMAN P	-
163191	CORREA TRANSPORTADORA C/ ESTRU	-
163192	PONTE ROLANTE VAO 10M CAMINHO	3.493,74
163197	SILO DE CAL A GRANEL MAT.ACO C	-
163198	SILO DE CAL A GRANEL MAT.ACO C	-
163199	TRANSPORTADOR DE ROSCA DIM 600	-
163201	ELEVADOR DE CANECA C/ CAIXA EM	-
163202	SILO N.3 P/ ESTOCAGEM DE SABAO	17.904,48
163203	SILO N.4 P/ ESTOCAGEM DE SABAO	11.715,23
163204	BOMBA DE ENGRENAGEM CONEXAO 3X	262,85
163205	BOMBA DE CAVIDADE PROGRESSIVA	543,48
163206	TANQUE DE ESTOCAGEM DE LAMA CI	-
163207	BOMBA CENTRIFUGA FABR HAZLETON	393,35
163208	CONDENSADOR TIPO CASCATAS P/F	-
163209	SILENCIADOR DO FILTRO DE DREGS	-
163210	CAIXA DE TRANSBORNO DE LICOR V	-

163211	BOMBA DE ALIMENTACAO DAS CALDE	-
163212	BOMBA AUXILIAR FABR.EBARA MOD.	-
163213	BOMBA DE ALIMENTACAO FABR.EBAR	-
163214	VENTILADOR FORCADOR DA CALDEIR	-
163215	VENTILADOR DE AR SECUNDARIO DA	-
163216	VENTILADOR DE AR SECUNDARIO FA	-
163217	VENTILADOR FORCADOR DA CALDEIR	-
163218	BOMBA DE AGUA FABR.KUBOTA LTDA	-
163219	BOMBA DE AGUA FABR.KUBOTA LTDA	-
163220	BOMBA DE OLEO BPF FABR.KAWASAK	-
163221	BOMBA DE OLEO BPF FABR.KAWASAK	-
163223	BOMBA CENTRIFUGA FABR.SHINKOKI	-
163224	BOMBA CENTRIFUGA FABR.SHINKOKI	-
163225	BOMBA CENTRIFUGA P/ CONDENSADO	-
163226	BOMBA CENTRIFUGA P/ CONDENSADO	-
163227	BOMBA DE TRANSFERENCIA FABR.NI	0,02
163228	BOMBA DE TRANSFERENCIA FABR.NI	0,02
163229	BOMBA P/ APLICACAO DE SODA FAB	-
163230	BOMBA P/ APLICACAO DE SODA FAB	-
163231	VENTILADOR DA CALDEIRA FABR.EB	-
163232	VENTILADOR DA CALDEIRA FABR.EB	-
163233	ROSCA TRANSPORTADORA DE CAVACO	-
163234	ROSCA TRANSPORTADORA DE CAVACO	-
163235	TRANSPORTADOR DE CORREIA LARG.	-
163236	ROSCA TRANSPORTADORA DE CAVACO	-
163237	ROSCA TRANSPORTADORA DE CAVACO	-
163238	TRANSPORTADOR REDELER DISTRIBU	-
163243	BOMBA P/ O DESAIRADOR FABR.SHI	-
163244	BOMBA P/ O DESAIRADOR FABR.SHI	-
163245	BOMBA P/ O DESAIRADOR FABR.SHI	-
163246	TANQUE CILINDRICO VERTICAL MAT	-
163247	TANQUE CILINDRICO VERTICAL P/	-
163248	TANQUE CILINDRICO VERTICAL MAT	-
163249	TANQUE CILINDRICO VERTICAL P/	-
163250	TANQUE CILINDRICO VERTICAL MAT	-
163251	TANQUE CILINDRICO VERTICAL MAT	-
163252	BOMBA DE TRANSFERENCIA DE SALM	-
163253	BOMBA DE TRANSFERENCIA DE SALM	-
163254	TANQUE CILINDRICO VERTICAL DE	-
163255	TANQUE RETANGULAR P/ OLEO BPF	-
163256	VASO DE AR COMPRIMIDO CILINDRI	-
163257	TANQUE RETANGULAR P/ OLEO MAT.	-
163258	COMPRESSOR DE AR FABR WAYNE MO	-
163260	COMPRESSOR DE AR FABR YANNAR M	-
163261	BOMBA DO CONDENSADO FABR SHINK	-
163262	BOMBA DO CONDENSADO FABR SHINK	-
163263	TROCADOR DE CALOR TIPO CASCO/T	-
163264	EXAUSTOR CENTRIFUGO DIAM DO RO	-
163265	BOMBA DE OLEO VERTICAL FABR YO	-
163266	BOMBA DE OLEO VERTICAL FABR YO	-
163267	BOMBA DE OLEO VERTICAL FABR TO	-
163268	TROCADOR DE CALOR FABR SHIOM A	-
163269	TROCADOR DE CALOR FABR SHIOM A	-
163270	EXAUSTOR CENTRIFUGO DIAM DO RO	-
163271	AGITADOR MATERIAL ACO CARBONO	-
163272	AGITADOR MATERIAL ACO CARBONO	-
163273	CAIXA DE CINZA MATERIAL ACO CA	-
163274	CAIXA DE CINZA MATERIAL ACO CA	-
163275	TANQUE DE OLEO RETANGULAR MATE	-
163276	BOMBA DE OLEO FABR DAITO KOGYO	-
163277	TANQUE RETANGULAR MATERIAL ACO	-
163278	TANQUE CILINDRICO VERTICAL MAT	25.069,76
163279	COMPRESSOR DE AR DE MISTURA DA	-

163280	COMPRESSOR DE AR CENTRIFUGO FA	-
163281	COMPRESSOR DE AR CENTRIFUGO FA	-
163282	COMPRESSOR DE AR CENTRIFUGO FA	-
163283	COMPRESSOR DE AR FABR TOKYO SH	-
163284	PAINEL DE COMANDO COMPOSTO POR	-
163285	EXAUSTOR DIAM DO ROTOR 1100MM	-
163286	RESERVATORIO DE AR COMPRIMIDO	-
163287	RESERVATORIO DE AR COMPRIMIDO	-
163288	RESERVATORIO DE AR COMPRIMIDO	-
163289	RESERVATORIO DE AR COMPRIMIDO	-
163290	COLUNA DESUMIDIFICADORA MATERI	-
163291	COLUNA DESUMIDIFICADORA MAT AC	-
163292	COMPRESSOR DE AR DE MISTURA DA	-
163293	BALANCA PLATAFORMA FABR FILIZO	-
163294	UNIDADE DE REFRIGERACAO FABR C	-
163295	UNIDADE DE REFRIGERACAO FABR C	-
163296	BOMBA D AGUA TIPO CENTRIFUGA F	-
163297	BOMBA D AGUA TIPO CENTRIFUGA F	-
163298	BOMBA D AGUA TIPO CENTRIFUGA F	-
163299	PAINEL DE COMANDO C/ 1 AMPERIM	-
163300	PAINEL DE COMANDO C/ 1 AMPERIM	-
163301	PAINEL DE COMANDO C/ 9 LAMPADA	-
163302	PAINEL DE COMANDO C/ 6 LAMPADA	-
163303	PAINEL DE COMANDO C/ 6 LAMPADA	-
163304	PAINEL DE COMANDO C/ 6 LAMPADA	-
163305	EXAUSTOR DE AR CENTRIFUGO DIAM	-
163306	COMPRESSOR DE REFRIGERACAO FAB	-
163307	PAINEL DE COMANDO C/ 2 CHAVES	-
163308	BOMBA CENTRIFUGA P/ AGUA VAZAO	-
163309	BOMBA CENTRIFUGA P/ AGUA VAZAO	-
163310	VENTILADOR DIAM DO ROTOR 2000M	-
163311	VENTILADOR DIAM DO ROTOR 1200M	-
163312	PAINEL DE COMANDO COM 4 CHAVES	-
163313	BOMBA DE TRI FOSFATO FABR NIKK	-
163314	BOMBA DE TRI FOSFATO FABR NIKK	-
163315	BOMBA DE TRI FOSFATO FABR NIKK	-
163316	BOMBA DE HIDRAZINA FABR NIKKIS	-
163317	BOMBA DE HIDRAZINA FABR NIKKIS	-
163318	TANQUE CILINDRICO VERTICAL PAR	-
163319	TANQUE CILINDRICO VERTICAL PAR	-
163320	TANQUE CILINDRICO VERTICAL MAT	-
163321	TANQUE CILINDRICO VERTICAL MAT	-
163322	TROCADOR DE CALOR TIPO CASCO/T	-
163323	TROCADOR DE CALOR TIPO CASCO/T	-
163324	BOMBA CENTRIFUGA FABR NISSO WA	-
163325	TANQUE CILINDRICO VERTICAL MAT	-
163326	TANQUE CILINDRICO VERTICAL MAT	-
163327	PAINEL DE ALARME COMPOSTO DE 1	-
163328	PAINEL DE COMANDO COMPOSTO DE	-
163329	SISTEMA DE RADIO INTERCOMUNICA	-
163330	PAINEL DE CONTROLE COMPOSTO PO	-
163331	BOMBA CENTRIFUGA FLUIDO AGUA V	-
163332	BOMBA DO TANQUE DE DESCARGA DE	-
163380	ASPIRADOR DE PO INDUSTRIAL FAB	78,11
163389	PAINEL DE ALARME DIM 500 X 200	-
163390	ASPIRADOR INDUSTRIAL FABR PULL	-
163391	PAINEL DE COMANDO COMPOSTO POR	-
163392	UNIDADE DE REFRIGERACAO FABR C	-
163393	UNIDADE DE REFRIGERACAO DIM DA	-
163394	MORSA N.5	0,52
163395	MOTO ESMERIL DUPLO REBOLO ACIO	-
163418	QUADRO SINOPTICO P/ COMANDO DA	-
163419	UNIDADE DE REFRIGERACAO FABR C	-

163420	UNIDADE DE REFRIGERACAO FABR C	-
163421	PAINEL DE COMANDO DO AR CONDIC	-
163422	VENTILADOR CENTRIFUGO DIAM 450	-
163423	QUADRO DE FORCA DIM 400 X 150	-
163424	QUADRO DE FORCA DIM 500 X 150	-
163425	QUADRO DE FORCA DIM 400 X 150	-
163445	PAINEL DE COMANDO COMPOSTO DE	-
163446	PAINEL DE ALTA TENSAO 13,8KV C	-
163447	PAINEL DE ALTA TENSAO 13,8KV C	-
163448	PAINEL DE ALTA TENSAO 13.8KV F	-
163449	PAINEL DE ALTA TENSAO 13.8KV F	-
163450	PAINEL DE COMANDO DOS COMPRESS	-
163451	COMPRESSOR DE AR C/ 3 CABECOTE	-
163452	COMPRESSOR DE AR C/ 3 CABECOTE	-
163453	RESERVATORIO DE AR COMPRIMIDO	-
163454	RESERVATORIO DE AR COMPRIMIDO	-
163455	RESERVATORIO DE AR COMPRIMIDO	-
163456	RESERVATORIO DE AR COMPRIMIDO	-
163457	CUBICULO DE ALTA TENSAO C/ 3 R	-
163458	TRANSFORMADOR DE FORCA POT 200	-
163459	TRANSFORMADOR DE FORCA POT 200	-
163460	TRANSFORMADOR DE FORCA POT 200	-
163461	TRANSFORMADOR DE FORCA POT 200	-
163462	TRANSFORMADOR DE FORCA FABR TO	-
163463	TRANSFORMADOR DE FORCA FABR TO	-
163464	TRANSFORMADOR DE FORCA FABR TO	-
163465	PAINEL DE CONTROLE TURBO BOMBA	-
163466	PAINEL DE COMANDO DO GERADOR D	-
163467	SISTEMA DE ATERRAMENTO DO GERA	-
163468	ELEVADOR DE CARGA C/ 6 PARADAS	-
163469	ELEVADOR DE CARGA C/ 10 PARADA	-
163470	UNIDADE DE REFRIGERACAO FABR C	-
163471	TANQUE CILINDRICO HORIZONTAL P	-
163472	DESAERADOR CILINDRICO VERTICAL	-
164604	BOMBA CENTRIFUGA FABR GOULDS M	-
164605	TANQUE CILINDRO VERTICAL MAT V	-
164606	BOMBA CENTRIFUGA FABR GOULDS M	-
164607	BOMBA CENTRIFUGA FABR GOULDS M	-
164608	BOMBA CENTRIFUGA DE LAMA DE CL	-
164609	BOMBA CENTRIFUGA DE LAMA DE CL	-
164610	CLARIFICADOR FABR ENVIROTECH M	-
164612	BOMBA CENTRIFUGA FAB. GOULDS M	-
164613	BOMBA CENTRIFUGA FAB. GOULDS M	-
164614	TANQUE DE AGUA POTAVEL FAB. HU	-
164615	TANQUE DE AGUA POTAVEL FAB. HU	-
164616	FILTRO DE AGUA FAB. EIMCO MAT.	-
164617	BOMBA CENTRIFUGA FAB. GOULDS M	-
164618	BOMBA CENTRIFUGA FAB. GOULDS M	-
164619	TANQUE DE ESTOCAGEM DE AGUA TR	-
164838	CENTRAL DE AR CONDICIONADO FAB	-
164839	PAINEL ELETRICO C/ 4 LAMP PILO	-
164840	PAINEL ELETRICO C/ 6 LAMP PILO	-
164841	PAINEL ELETRICO CUTLER-HAMMER	-
164842	PAINEL ELETRICO FABR FEDERAL P	-
164843	PAINEL ELETRICO FABR FEDERAL P	-
164844	PAINEL ELETRICO FABR FEDERAL P	-
164845	MESA DE COMANDO DAS BOMBAS C/	-
164846	PAINEL DE ILUMINACAO FABR WEST	-
164847	TRANSFORMADOR POT 15KVA TENSAO	-
164848	TRANSFORMADOR POT 45KVA TENSAO	-
164849	FILTRO ROTATIVO C/ TELAS DE AC	-
164850	FILTRO ROTATIVO C/ TELAS DE AC	-
164851	TRANSFORMADOR FABR FEDERAL PIO	-

164852	TRANSFORMADOR FABR FEDERAL PIO	-
165001	TANQUE CILINDRICO VERTICAL P/	-
165002	TANQUE CILINDRICO VERTICAL P/	-
165003	TANQUE CILINDRICO VERTICAL P/	-
165004	BOMBA DOSADORA DE SULFATO FABR	-
165005	BOMBA DOSADORA DE SULFATO FABR	-
165006	BOMBA DOSADORA DE SULFATO FABR	-
165007	BOMBA CENTRIFUGA FABR.WORTHING	-
165008	BOMBA CENTRIFUGA FABR.WORTHING	-
165009	TANQUE CILINDRICO VERTICAL P/	-
165010	EXAUSTOR DE PAREDE DIAM 400MM	-
165011	EXAUSTOR DE PAREDE DIAM 400MM	-
165013	PAINEL ELETRICO MAT.ACO CARBON	-
165014	PAINEL ELETRICO MAT.ACO CARBON	-
165015	CCM C/ 1 VOLTIMETRO ESCALA 0-6	-
165017	TRANSFORMADOR DE FORCA FABR.WE	-
165018	TRANSFORMADOR DE FORCA FABR.WE	-
165019	TRANSFORMADOR DE FORCA FABR.WE	-
165020	TRANSFORMADOR DE FORCA FABR.WE	-
165021	TRANSFORMADOR DE FORCA FABR.WE	-
165022	TRANSFORMADOR DE FORCA FABR.WE	-
165023	PAINEL REGULADOR DE VAZAO DA B	-
165024	PAINEL REGULADOR DE VAZAO DA B	-
165025	PAINEL REGULADOR DE VAZAO DA B	-
165026	PAINEL REGULADOR DE VAZAO DA B	-
165027	PAINEL REGULADOR DE VAZAO DA B	-
165028	PAINEL REGULADOR DE VAZAO DA B	-
165029	TRANSFORMADOR DE FORCA FABR.HA	-
165030	PAINEL ELETRICO MAT.ACO CARBON	-
165031	PAINEL ELETRICO MAT.ACO CARBON	-
165032	PHMETRO FABR.ACTRON MOD.PL-14	-
165033	PHMETRO FABR.FISHER MOD.600	-
165034	CHAPA AQUECEDORA DIM DA CHAPA	-
165035	ANALIZADOR DE CLORO FABR.FISCH	-
165036	ANALIZADOR DE CLORO FABR.FISCH	-
165037	TANQUE DE ESTACAGEM DE SODA CA	-
165038	BOMBA DOSADORA FABR PULSE N.20	-
165039	BOMBA DOSADORA FABR PULSE N.20	-
165040	BOMBA DOSADORA FABR PULSE VAZA	-
165041	TANQUE DE ESTOCAGEM DE CAL MAT	-
165042	FILTRO DE AREA FABR.VULCAN STE	-
165043	FILTRO DE AREA FABR.VULCAN STE	-
165044	FILTRO DE AREA FABR.VULCAN STE	-
165045	FILTRO DE AREA FABR.VULCAN STE	-
165046	FILTRO DE AREA FABR.VULCAN STE	-
165047	FILTRO DE AREA FABR.VULCAN STE	-
165048	FILTRO DE AREA FABR.VULCAN STE	-
165049	FILTRO DE AREA FABR.VULCAN STE	-
165050	FILTRO DE AREA FABR.VULCAN STE	-
165051	FILTRO DE AREA FABR.VULCAN STE	-
165052	COMPRESSOR DE AR ROOTZ DIM 900	-
165053	CONTROLADOR DE FLUXO DE AGUA P	-
165054	CONTROLADOR DE FLUXO DE AGUA P	-
165055	CONTROLADOR DE FLUXO DE AGUA P	-
165056	CONTROLADOR DE FLUXO DE AGUA P	-
165057	CONTROLADOR DE FLUXO DE AGUA P	-
165058	CONTROLADOR DE FLUXO DE AGUA P	-
165059	CONTROLADOR DE FLUXO DE AGUA P	-
165061	CONTROLADOR DE FLUXO DE AGUA P	-
165062	CONTROLADOR DE FLUXO DE AGUA P	-
165063	CONTROLADOR DE FLUXO DE AGUA P	-
165064	TRANSFORMADOR DE FORCA POT.560	-
165065	TRANSFORMADOR DE FORCA POT.500	-

165221	BOMBA CENTRIFUGA VERTICAL FABR	-
165222	BOMBA CENTRIFUGA VERTICAL FABR	-
165223	BOMBA CENTRIFUGA VERTICAL FABR	-
165224	BOMBA CENTRIFUGA VERTICAL FABR	-
165225	BOMBA CENTRIFUGA VERTICAL FABR	-
165226	BOMBA CENTRIFUGA VERTICAL FABR	-
165227	BOMBA CENTRIFUGA VERTICAL FABR	-
165228	BOMBA CENTRIFUGA VERTICAL FABR	-
165229	BOMBA CENTRIFUGA VERTICAL FABR	-
165230	BOMBA CENTRIFUGA VERTICAL FABR	1.288,42
165231	TRANSFORMADOR FABR FEDERAL PIO	-
165232	TRANSFORADOR FABR FEDERAL PION	-
165244	TANQUE DE OLEO CILINDRICO VERT	-
165245	BOMBA DE ENGRENAGEM CONECCOES	-
165246	BOMBA DE ENGRENAGEM CONECCOES	-
165247	BOMBA CENTRIFUGA FABR NISSO WA	-
165458	BOMBA CENTRIFUGA VERTICAL FABR	-
165459	NOBREAK FABR NIFI AMPERAGEM MA	-
165460	PAINEL ELETRICO MAT ACO CARBON	-
165461	PAINEL ELETRICO MAT ACO CARBON	-
165462	PAINEL ELETRICO MAT ACO CARBON	-
881315	REFOR RECUPER DE CALOR	-
881315	RATEIO ADMINISTRATIVO-1991	-
881902	MED VAZ LICOR TQ DIS C.	-
881902	RATEIO ADMINISTRATIVO-1991	-
881911	COBERTURA PRECIPITADOR	-
881911	RATEIO ADMINISTRATIVO-1991	-
881912	SIST LAV LINHA LIC VERDE	-
881912	RATEIO ADMINISTRATIVO-1991	-
882112	ESTOCAGEM DE LAMA SECA	-
882112	RATEIO ADMINISTRATIVO-1991	-
882201	MEDIDORES DE VAZAO AGUA	-
882201	RATEIO ADMINISTRATIVO-1991	-
899903	REDE EFLUENTES FABRICA	-
953732	GERADOR DE EMERGENCIA FABR MAR	-
990049	INSTALACAO ELETRICA, CABLAGEM	-
990050	TUBULACAO DE PROCESSO REFERENT	-
990051	INSTRUMENTACAO DE PROCESSO REF	-
990054	INSTALACAO ELETRICA, CABLAGEM	-
990055	TUBULACAO DE PROCESSO REFERENT	-
990056	INSTRUMENTACAO DE PROCESSO REF	-
990057	INSTALACAO ELETRICA, CABLAGEM	-
990058	TUBULACAO DE PROCESSO REFERENT	-
990059	INSTRUMENTACAO DE PROCESSO REF	-
990068	INSTALACAO ELETRICA, CABLAGEM	-
990069	TUBULACAO DE PROCESSO REFERENT	-
990070	INSTRUMENTACAO DE PROCESSO REF	-
990071	INSTALACAO ELETRICA, CABLAGEM	-
990072	TUBULACAO DE PROCESSO REFERENT	-
990073	INSTRUMENTACAO DE PROCESSO REF	-
990074	INSTALACAO ELETRICA, CABLAGEM	-
990075	TUBULACAO DE PROCESSO REFERENT	-
990076	INSTRUMENTACAO DE PROCESSO REF	-
990077	INSTALACAO ELETRICA, CABLAGEM	-
990078	TUBULACAO DE PROCESSO REFERENT	-
990079	INSTRUMENTACAO DE PROCESSO REF	-
990110	INSTALACAO ELETRICA, CABLAGEM	-
990111	TUBULACAO DE PROCESSO REFERENT	-
990112	INSTRUMENTACAO DE PROCESSO REF	-
990116	INSTALACAO ELETRICA, CABLAGEM	-
990117	TUBULACAO DE PROCESSO REFERENT	-
990118	INSTRUMENTACAO DE PROCESSO REF	-
990234	Subst.Tubul.Subterraneas	-

990189	Cobertura Gabinete EstabOo	-
990175	Filtro CarvOo Ativado	-
990203	Filtro Polidor(Kuno)	-
163239	CALDEIRA DE BIOMASSA N° 01 ISHIKAWAJIMA	0,01
990199	Up Grade PLC Soprador Fuligem	-
990228	Recup.Est.Transp. e Pipe Racks	-
163240	CALDEIRA DE BIOMASSA N° 02 ISHIKAWAJIMA	-
990200	Visores de Nivel	-
163241	TURBO GERADOR FABRICANTE TOSHIBA	-
990172	Montagem de Painesi	-
990216	Motor ElÚtric.Bomba Al.Caldeir	-
990183	ImplantabOo Controle Ar	-
990179	Transportador p/Ilha Biomassa	-
990165	Montagem GRP Geradores EmergÕn	-
990227	Conjunto Motor Gerador Cat.351	-
990198	Bomba de Éleo BPF (Subst)	-
990205	Estudo p/Red.Cons.Utilidades	-
990237	EvaporabOo Compl. AI804502	-
163166	CALDEIRA DE RECUPERACAO FAB. BABCOCK-HIT	-
990185	ReativabOo Tanques de Lama	-
990193	Batedor PneumÚstico c/SequÚncia	-
990209	OtimizabOo CaustificabOo	-
990213	Melhorias CaustificabOo	-
990235	Melhorias sist.Derrames Caust.	-
163057	FORNO DE CAL TIPO ROTATIVO	-
164000	BOMBA CENTRIFUGA DE TRANSFEREN	-
164001	BOMBA CENTRIFUGA VERTICAL P/ S	-
164002	BOMBA CENTRIFUGA VERTICAL P/ S	-
164003	TANQUE CILINDRICO VERTICAL P/	-
164004	TANQUE CILINDRICO VERTICAL P/	-
164005	TANQUE CILINDRICO VERTICAL P/	-
164006	TANQUE CILINDRICO VERTICAL P/	-
164007	BOMBA CENTRIFUGA P/ SALMORA FA	-
164008	BOMBA CENTRIFUGA P/ SALMORA FA	-
164009	FILTRO DE SALMORA CILINDRICO V	-
164011	TANQUE CILINDRO VERTICAL P/ FI	-
164012	BOMBA CENTRIFUGA FABR GOULDS M	-
164014	BOMBA CENTRIFUGA FABR GOULDS M	-
164015	TANQUE CILINDRICO VERTICAL P/	-
164016	TANQUE CILINDRICO VERTICAL P/	-
164017	BOMBA CENTRIFUGA P/ LAVAGENS D	-
164018	BOMBA CENTRIFUGA P/ TRANSFEREN	-
164019	TANQUE DISOLVEDOR CILINDRICO V	-
164020	TANQUE RESATURADOR CILINDRICO	-
164021	BOMBA CENTRIFUGA FABR GOULDS M	-
164022	BOMBA CENTRIFUGA FABR GOULDS M	-
164023	BOMBA CENTRIFUGA P/ TRANSFEREN	-
164024	TANQUE CILINDRICO HORIZONTAL D	-
164025	TANQUE DE LICOR DE CELULAS CIL	-
164026	CELULA ELETROLITICA 01	-
164027	CELULA ELETROLITICA 02	-
164028	CELULA ELETROLITICA 03	-
164029	CELULA ELETROLITICA 04	-
164030	CELULA ELETROLITICA 05	-
164031	CELULA ELETROLITICA 06	-
164032	CELULA ELETROLITICA 07	-
164033	CELULA ELETROLITICA 08	-
164034	CELULA ELETROLITICA 09	-
164035	CELULA ELETROLITICA 10	-
164036	CELULA ELETROLITICA 11	-
164037	CELULA ELETROLITICA 12	-
164038	CELULA ELETROLITICA 13	-
164039	CELULA ELETROLITICA 14	-

164040	BOMBA CENTRIFUGA VERTICAL FABR	-
164041	BOMBA CENTRIFUGA VERTICAL FABR	-
164042	PONTE ROLANTE FABR DEMAG CAPAC	-
164043	TANQUE RETANGULAR P/ ACIDO CLO	-
164044	TANQUE DE DEPOSICAO RETANGULAR	-
164045	BALANCA DE PLATAFORMA FABR TOL	-
164046	TANQUE CILINDRICO VERTICAL MAT	-
164047	SISTEMA COLETOR DE PO C/ VENTI	-
164048	FORNO ELETRICO FABR MICHIGAN O	-
164049	TANQUE CILINDRICO HORIZONTAL M	-
164050	BOMBA DE VACUO FABR SIHI PUMPS	-
164051	BOMBA DE ALTA PRESSAO FABR PAR	-
164052	TANQUE CILINDRICO VERTICAL P/	-
164053	BOMBA CENTRIFUGA FABR GOULDS M	111,48
164054	TANQUE CILINDRICO HORIZONTAL F	-
164055	TANQUE DE COMBUSTIVEL CILINDRI	-
164056	EVAPORADOR DE TERCEIRO EFEITO	-
164057	BOMBA DE CIRCULACAO FORCADA VA	-
164058	BOMBA CENTRIFUGA P/ TRANSFEREN	-
164059	BALAO DE CONDENSADO MATERIAL A	-
164060	TANQUE CILINDRICO VERTICAL C/	-
164061	BOMBA CENTRIFUGA DE TRANSFEREN	-
164062	EVAPORADOR DE SEGUNDO EFEITO F	-
164063	BALAO DE CONDENSADOR MATERIAL	-
164064	BOMBA DE CIRCULACAO FORCADA VA	-
164065	CICLONE C/ FUNDO CONICO MATERI	-
164066	TANQUE DE CABECA CILINDRICO VE	-
164067	BOMBA CENTRIFUGA DE RECICLO FA	-
164068	BOMBA CENTRIFUGA DE ALIMENTACA	-
164069	PRE AQUECEDOR DO PRIMEIRO EFEI	-
164070	EVAPORADOR DO PRIMEIRO EFEITO	-
164071	BALAO DE CONDENSADO MATERIAL A	-
164072	BOMBA DE CIRCULACAO VAZAO 3000	-
164073	VASO DE EFEITO RAPIDO (FLASH E	-
164074	BOMBA DE CIRCULACAO VAZAO 500G	-
164075	BOMBA CENTRIFUGA P/ TRANSFEREN	-
164076	CICLONE C/ FUNDO CONICO MATERI	-
164077	TANQUE DE CABECA DO FLASH EFEI	-
164078	RESFRIADOR CAUSTICO PRIMARIO C	-
164079	RESFRIADOR CAUSTICO SECUNDARIO	-
164080	TANQUE DE ALIMENTACAO DOS FILT	-
164081	BOMBA CENTRIFUGA DE TRANSFEREN	-
164082	FILTRO CAUSTICO CILINDRICO HOR	-
164083	FILTRO CAUSTICO CILINDRICO HOR	-
164084	TANQUE CILINDRICO VERTICAL P/	-
164085	TANQUE CILINDRICO VERTICAL P/	-
164086	BOMBA CENTRIFUGA DE TRANSFEREN	0,04
164087	BOMBA CENTRIFUGA DE TRANSFEREN	-
164088	TANQUE CILINDRICO VERTICAL P/	-
164089	BOMBA CENTRIFUGA DE TRANSFEREN	-
164090	BOMBA CENTRIFUGA DE TRANSFEREN	-
164091	MISTURADOR CAUSTICO CILINDRICO	-
164092	TANQUE CILINDRICO VERTICAL P/	-
164093	BOMBA CENTRIFUGA P/ TRANSFEREN	-
164094	BOMBA CENTRIFUGA P/ TRANSFEREN	-
164095	BOMBA CENTRIFUGA P/ TRANSFEREN	-
164096	BOMBA CENTRIFUGA P/ TRANSFEREN	-
164097	BOMBA CENTRIFUGA DE TRANSFEREN	-
164098	CICLONE DA CENTRIFUGA PRIMARIA	-
164099	CENTRIFUGA PRIMARIA HORIZONTAL	-
164100	TANQUE CILINDRICO VERTICAL MAT	-
164101	BOMBA CENTRIFUGA DE TRANSFEREN	-
164102	CICLONE DA CENTRIFUGA SECUNDA	-

164103	CENTRIFUGA SECUNDARIA HORIZONT	-
164104	TANQUE CILINDRICO VERTICAL C/	-
164105	BOMBA CENTRIFUGA DE TRANSFEREN	-
164106	TANQUE P/ ESTOCAGEM DE SOLDA M	-
164107	BOMBA CENTRIFUGA DE TRANSFEREN	-
164108	TANQUE DE CONDENSADO CONTAMINA	-
164109	BOMBA CENTRIFUGA DE TRANSFEREN	-
164110	BOMBA CENTRIFUGA DE TRANSFEREN	-
164111	TANQUE DE CONDENSADOR PURO CIL	-
164112	BOMBA CENTRIFUGA DE TRANSFEREN	-
164113	RESFRIADOR DE CONDENSADO FABR	-
164114	CONDENSADOR DE SUPERFICIE CASC	-
164115	CONDENSADOR DE SUPERFICIE CASC	-
164116	TANQUE DE CONDENSADO CILINDRIC	-
164117	BOMBA CENTRIFUGA DE TRANSFEREN	-
164118	TANQUE DE ESTOCAGEM DE LICOR C	-
164119	TANQUE DE ESTOCAGEM DE LICOR C	-
164120	BOMBA CENTRIFUGA P/ TRANSFEREN	-
164121	BOMBA CENTRIFUGA P/ TRANSFEREN	-
164122	BOMBA CENTRIFUGA P/ LAVAGEM DO	-
164123	TANQUE RETANGULAR P/ AGUA DE R	-
164124	TANQUE RETANGULAR P/ LICOR FOR	-
164125	BOMBA CENTRIFUGA VERTICAL FABR	-
164126	BOMBA CENTRIFUGA VERTICAL P/ A	-
164127	CHUVEIRO E LAVA OLHOS DE EMERG	-
164128	MORSA STARRET N.6	-
164129	MORSA STARRET N.6	-
164130	MORSA N.8	0,01
164131	ESMERIL DE BANCADA DE DUPLO RE	-
164132	ESMERIL DE BANCADA DE DUPLO RE	-
164133	MORSA N.8	0,01
164134	MORSA STARRET N.6	0,34
164136	FURADEIRA DE COLUNA FABR KONE	31,59
164138	MAQUINA DE JATEAMENTO DE AREIA	-
164139	SELO DE SEGURANCA DO CLORO MAT	-
164140	RESFRIADOR PRIMARIO CILINDRICO	-
164141	TORRE DE AGUA CLORADA MATERIAL	-
164142	BOMBA CENTRIFUGA FABR GOULDS M	-
164143	BOMBA CENTRIFUGA P/ CIRCULACAO	-
164144	BOMBA CENTRIFUGA P/ CIRCULACAO	-
164145	TORRE DE SECAGEM N.1 MATERIAL	329,70
164146	TORRE DE SECAGEM N.2 FABR HURN	329,70
164147	TORRE DE SECAGEM N.3 FABR HURN	329,70
164148	RESFRIADOR DE ACIDO SULFURICO	-
164149	RESFRIADOR DE ACIDO SULFURICO	-
164150	RESFRIADOR DE ACIDO SULFURICO	-
164151	COMPRESSOR DE VACUO N.1 DESLOC	-
164152	COMPRESSOR DE VACUO N.2 DESLOC	-
164153	TANQUE PULMAO DE ACIDO CILINDR	-
164154	RESFRIADOR DO COMPRESSOR N.1 C	-
164155	RESFRIADOR DO COMPRESSOR N.2 M	-
164156	BOMBA CENTRIFUGA P/ ACIDO A 98	-
164157	BOMBA CENTRIFUGA P/ ACIDO A 98	-
164158	TANQUE DE ESTOCAGEM DE ACIDO S	-
164159	BOMBA CENTRIFUGA P/ TRANSFEREN	-
164160	LIQUEFATOR PRIMARIO DE CLORO M	-
164161	ACUMULADOR DE CLORO LIQUIDO CI	-
164162	MOTO BOMBA ERNETICA CENTRIFUGA	-
164163	MOTO BOMBA ERNETICA CENTRIFUGA	-
164164	UNIDADE DE REFRIGERACAO FABR V	-
164165	TANQUE CILINDRICO HORIZONTAL N	-
164166	TANQUE CILINDRICO HORIZONTAL P	-
164167	TANQUE CILINDRICO HORIZONTAL P	-

164168	VAPORIZADOR N.1 DIAM 500 X 250	-
164169	VAPORIZADOR N.2 DIAM 500 X 250	-
164170	COMPRESSOR DE AR ESTACIONARIO	5.913,04
164171	COMPRESSOR DE AR ESTACIONARIO	5.913,04
164172	SECADOR DE AR FAB. ULTRA FILTE	5.271,91
164173	BOMBA ROOTS FAB. OMEL TIPO SRV	3.887,06
164174	TORRE DE SECAGEM DE AR CILINDR	-
164175	TROCADOR DE CALOR MAT. ACO CAR	-
164176	QUEIMADOR DE ENXOFRE (FORNO) T	-
164177	CALDEIRA HORIZONTAL P/ ACIDO S	-
164178	FILTRO DE GASES QUENTES CILIND	-
164179	CONVERSOR SO2 CILINDRICO VERTI	-
164180	ECONOMIZADOR PARA CALDEIRA DE CO2	-
164181	TORRE DE ABSORCAO DE SO2 CILIN	-
164182	TANQUE DE CIRCULACAO P/ ACIDO	-
164183	TORRE DE RESFRIAMENTO P/ ACIDO	-
164184	TANQUE DE ESTOCAGEM NUM. 1 CIL	-
164185	TANQUE DE ESTOCAGEM NUM. 2 CIL	-
164186	TANQUE DE ESTOCAGEM NUM. 3 CIL	-
164187	TANQUE P/ ESTOCAGEM DE ACIDO S	-
164188	TANQUE DE ESTOCAGEM DE ACIDO S	-
164189	TANQUE DE ESTOCAGEM DE ACO SUL	-
164190	TANQUE DE OLEO DIESEL CILINDRI	-
164191	TORRE DE ABSORCAO DE SO2 CILIN	-
164192	TROCADOR DE CALOR DE SO2 CILIN	-
164193	TANQUE DE ESTOCAGEM DE SO2 CIL	-
164194	BOMBA VERTICAL P/ ENXOFRE NUM.	-
164195	BOMBA VERTICAL P/ ENXOFRE NUM.	-
164196	BOMBA DE PISTAO DE ALTA PRESSA	-
164197	BOMBA DE PISTAO DE ALTA PRESSA	-
164198	BOMBA CENTRIFUGA P/ TRANSFEREN	-
164199	BOMBA CENTRIFUGA P/ TRANSFEREN	-
164200	BOMBA VERTICAL P/ CIRCULACAO D	-
164201	TANQUE DESVAIRADOR CILINDRICO	-
164202	PAINEL DE COMANDO DA UNIDADE D	-
164203	PAINEL CCN C/ 25 CHAVES SECCIO	-
164204	TRANSFORMADOR A SECO FAB. ZILM	-
164205	PAINEL DE CONTROLE DA UNIDADE	-
164206	PAINEL DE CONTROLE DA UNIDADE	-
164207	PAINEL DE CONTROLE DA UNIDADE	-
164208	PAINEL DE CONTROLE DA UNIDADE	-
164209	PAINEL DE CONTROLE DA UNIDADE	-
164210	PAINEL DE CONTROLE DA UNIDADE	-
164211	REATOR DE CLORATO MAT. TITANIO	-
164212	REATOR DE CLORATO MAT. TITANIO	-
164213	REATOR DE CLORATO MAT. TITANIO	-
164214	REATOR DE CLORATO MAT. TITANIO	-
164215	REATOR DE CLORATO MAT. TITANIO	-
164216	REATOR DE CLORATO MAT. TITANIO	-
164217	REATOR DE CLORATO MAT. TITANIO	-
164218	REATOR DE CLORATO MAT. TITANIO	-
164219	REATOR DE CLORATO MAT. TITANIO	-
164220	REATOR DE CLORATO MAT. TITANIO	-
164221	REATOR DE CLORATO MAT. TITANIO	-
164222	REATOR DE CLORATO MAT. TITANIO	-
164223	REATOR DE CLORATO MAT. TITANIO	-
164224	REATOR DE CLORATO MAT. TITANIO	-
164225	TANQUE DE HIDROGENIO MAT. FIBR	-
164226	VENTILADOR CENTRIFUGO VAZAO 35	-
164227	TANQUE DE CABECA DE DICROMATO	-
164228	BOMBA CENTRIFUGA P/ TRANSFEREN	-
164229	TANQUE DE CABECA DE ALIMENTACA	-
164230	TANQUE DE CIRCULACAO DE CLORAT	-

164231	BOMBA CENTRIFUGA DE LICOR DE C	-
164232	BOMBA CENTRIFUGA DE LICOR DE C	-
164233	TANQUE DISOLVEDOR DE DICROMATO	-
164234	MISTURADOR ESTATICO DE CLORO V	-
164235	MISTURADOR ESTATICO DE ACIDO C	-
164236	TANQUE DE ESTOCAGEM DE CLORATO	-
164237	TANQUE DE ESTOCAGEM DE CLORATO	-
164238	BOMBA CENTRIFUGA P/ ESTOCAGEM	-
164239	BOMBA CENTRIFUGA P/ ESTOCAGEM	-
164240	BOMBA CENTRIFUGA P/ RECARG A D	-
164241	TANQUE DE COMBUSTIVEL DE GERAD	-
164242	GERADOR DE EMERGENCIA A DIESEL	5.246,46
164243	RETIFICADOR CATODIGO DE PROTEC	-
164244	RETIFICADOR CATODIGO DE PROTEC	-
164245	BOMBA DE AGUA FRIA DO RETIFICA	-
164246	BOMBA CENTRIFUGA DE RECIRCULAC	-
164247	TANQUE CILINDRICO VERTICAL DE	-
164248	TANQUE CILINDRICO VERTICAL P/	-
164249	SISTEMA DE REFRIGERACAO DO RET	-
164250	CHAVE SECCIONADORA MAT ALUMINI	-
164251	CHAVE SECCIONADORA CAPAC 50KA	-
164252	CHAVE SECCIONADORA CAPAC 50KA	-
164253	CHAVE SECCIONADORA CAPAC 50KA,	-
164254	RETIFICADOR DE CLORATO FABR OM	-
164255	RETIFICADOR DE CLORATO FABR OM	-
164256	RETIFICADOR DE CLORATO FABR OM	-
164257	RETIFICADOR DE CLORATO FABR OM	-
164258	PONTE ROLANTE FABR DEMAG CAPAC	-
164259	TANQUE DE ESTOCAGEM DE HIDROGE	-
164260	TANQUE SEPARADOR MAT FIBRA DE	-
164261	FILTRO DE SULFATO DIAM 18 X 12	-
164262	TANQUE DISOLVEDOR DE SULFATO D	-
164263	BOMBA CENTRIFUGA P/ TRANSFEREN	-
164265	FILTRO CONDENSADOR DE CONTRATO	-
164266	CONDENSADOR GERADOR DE CONTATO	-
164267	TORRE DE ABSORCAO DE DIOXIDI C	-
164269	BOMBA CENTRIFUGA P/ AGUA BRUTA	-
164270	BOMBA CENTRIFUGA FABR GOULDS M	-
164271	TORRE DE ABSORCAO DE CLORO FAB	-
164272	TANQUE DE CONDENSADO MAT ACO C	-
164273	BOMBA CENTRIFUGA P/ TRANSFEREN	-
164274	FILTRO DE ACIDO SULFURICO MAT	-
164275	FILTRO DE ACIDO SULFURICO MAT	-
164276	FILTRO DE ACIDO SULFURICO MAT	-
164277	FILTRO DE SOLUCAO DE CLORATO F	276,71
164278	FILTRO DE SOLUCAO DE CLORATO F	555,87
164279	FILTRO DE SALMORA MAT TITANIO	-
164280	FILTRO DE SALMOURA MAT TITANIO	-
164281	TANQUE DE ESTOCAGEM DE DIOXIDO	-
164282	TANQUE DE ESTOCAGEM DE DIOXIDO	-
164283	TANQUE DE ESTOCAGEM DE DIOXIDO	-
164284	TANQUE DE ESTOCAGEM DE AGUA CL	-
164285	BOMBA CENTRIFUGA P/ TRANSFEREN	-
164286	BOMBA CENTRIFUGA P/ TRANSFEREN	-
164287	BOMBA CENTRIFUGA P/ TRANSFEREN	-
164288	TORRE DE RESFRIAMENTO DE AGUA	-
164289	BOMBA CENTRIFUGA P/ AGUA GELAD	-
164290	BOMBA CENTRIFUGA P/ AGUA GELAD	-
164291	BOMBA CENTRIFUGA DE CIRCULACAO	-
164292	BOMBA CENTRIFUGA P/ TRANSFEREN	-
164293	REBOIDER (TROCADOR DE CALOR) M	-
164294	GERADOR (TANQUE CILINDRICO VER	-
164295	DUNP TANK CILINDRICO VERTICAL	-

164296	BOMBA CENTRIFUGA DE RECICLAGEM	-
164297	BOMBA CENTRIFUGA FABR GOULDS M	-
164298	TROCADOR DE CALOR TUBO/CASCO T	-
164299	TANQUE HIPOCLORITO MAT ACO CAR	-
164300	ELIMINADOR DE NEVOAS - DEMISTE	-
164301	LAVADOR DE GASES MAT TITANIO P	-
164302	LAVADOR DE GASES MAT TITANIO P	-
164303	TANQUE DE LEITE DE CAL MAT ACO	-
164304	BOMBA CENTRIFUGA DE LEITE DE C	-
164305	REATOR DE HIPOCLORITO DE CALCI	-
164306	TANQUE DE CLORATO DE SODIO MAT	-
164307	BOMBA CENTRIFUGA FABR GOULDS C	-
164308	BOMBA CENTRIFUGA FABR GOULDS C	-
164309	CAIXA DE CALIBRACAO DE RELE FA	2.506,00
164310	BANCADA DE MADEIRA C/ TAMPO EM	-
164311	ESMERIL DE BANCADA C/ DUPLO RE	4,10
164312	PAINEL ELETRICO FAB. FEDERAL P	-
164313	PAINEL ELETRICO FAB. CONTROL C	-
164314	PAINEL ELETRICO MAT. ACO CARBO	-
164315	PAINEL ELETRICO FAB. CONTROL C	-
164316	PAINEL ELETRICO MAT. ACO CARBO	-
164317	PAINEL ELETRICO FAB. UNITROL C	-
164318	PAINEL ELETRICO FAB. UNITROL C	-
164319	PAINEL ELETRICO DE BAIXA TENSA	-
164320	PAINEL ELETRICO MAT. ACO CARBO	-
164321	PAINEL ELETRICO MAT. ACO CARBO	-
164322	TRANSFORMADOR DE FORCA A SECO	-
164323	TRANSFORMADOR DE POTENCIA FAB.	-
164324	TRANSFORMADOR DE POTENCIA FAB.	-
164325	TRANSFORMADOR DE POTENCIA FAB.	-
164326	TRANSFORMADOR DE POTENCIA FAB.	-
164327	CHAVE SECCIONADORA FAB. WESTIN	-
164328	CHAVE SECCIONADORA FAB. WESTIN	-
164329	CHAVE SECCIONADORA FAB. WESTIN	-
164330	CHAVE SECCIONADORA FAB. WESTIN	-
164331	TRANSFORMADOR DE POTENCIA FAB.	-
164332	TRANSFORMADOR DE POTENCIA FAB.	-
164333	TRANSFORMADOR DE POTENCIA FAB.	-
164334	TRANSFORMADOR DE POTENCIA FAB.	-
164335	RETIFICADOR DE CLORO SODA FAB.	-
164336	RETIFICADOR DE CLORO SODA FAB.	-
164337	RETIFICADOR DE CLORO SODA FAB.	-
164338	RETIFICADOR DE CLORO SODA FAB.	-
164339	RETIFICADOR DE CLORO SODA FAB.	-
164340	RETIFICADOR DE CLORO SODA FAB.	-
164341	RETIFICADOR DE CLORO SODA FAB.	-
164342	RETIFICADOR DE CLORO SODA FAB.	-
164343	RETIFICADOR DE CLORO-SODA FAB.	-
164344	RETIFICADOR DE CLORO-SODA FAB.	-
164345	TRANSFORMADOR DE POTENCIA FAB.	-
164346	TRANSFORMADOR DE POTENCIA FAB.	-
164347	NOBREAK FAB. SAFT BATTERIES C/	-
164348	PAINEL ELETRICO FAB. FEDERAL P	-
164349	PAINEL ELETRICO C/ 2 DISJUNTOR	-
164350	TRANSFORMADOR DE POTENCIA FAB.	-
164351	BANCO DE CAPACITORES C/ 45 ELE	-
164352	CENTRAL DE AR CONDICIONADO CAP	-
164353	TRANSFORMADOR DE POTENCIA FAB.	-
164354	CHAVE SECCIONADORA FAB. WESTIN	0,23
164355	CENTRAL DE AR CONDICIONADO POT	-
164356	CENTRAL DE AR CONDICIONADO POT	-
164357	CAPELA MAT. ACO CARBONO DIM 18	-
164358	ESTUFA FAB. BIOMATIC MOD. 1303	-

164359	AQUECEDOR/AGITADOR FAB. THERMO	-
165428	MESA DE CONTROLE MAT.ACO CARBO	-
165429	TRANSFORMADOR DE FORCA FABR.HA	-
165430	TRANSFORMADOR DE FORCA POT.30	-
165431	PAINEL ELETRICO MAT.ACO CARBON	-
165432	PAINEL ELETRICO MAT.ACO CARBON	-
165433	PAINEL ELETRICO DE COMANDO MAT	-
165434	PAINEL ELETRICO DE COMANDO MAT	-
165435	PAINEL ELETRICO DE COMANDO MAT	-
165436	CCM MAT.ACO CARBONO C/ 34 CHAV	-
165437	TRANSFORMADOR DE FORCA FABR.HA	-
165438	PAINEL ELETRICO DE ILUMINACAO	-
165439	FILTRO ROTATIVO DE LAMA DE TRA	-
165440	PENEIRA VIBRATORIA PRODUTO MAS	-
165441	ROSCA TRANSPORTADORA MAT.ACO C	-
165442	BOMBA DE VACUO FABR.NASH MOD.C	-
165443	TANQUE CILINDRO VERTICAL MAT.A	-
165444	TANQUE CILINDRICO VERTICAL MAT	-
165445	BOMBA CENTRIFUGA FABR.WENCO TA	-
165446	BOMBA CENTRIFUGA FABR.WENCO TA	-
165447	BOMBA CENTRIFUGA VERTICAL DIAM	-
165448	BOMBA CENTRIFUGA VERTICAL DIAM	-
165449	BOMBA CENTRIFUGA VERTICAL DIAM	-
165450	RASPADOR DE LAMA DO CLARIFICAD	-
165451	RECIPIENTE CRIOGENIO FABR WHIT	14.394,23
165452	RECIPIENTE CRIOGENIO FABR WHIT	14.394,23
165453	VAPORIZADOR ATMOSFERICO FABR W	607,88
165454	VAPORIZADOR ATMOSFERICO FABR W	607,88
165455	TRANSFORMADOR DE FORCA POT.500	-
165457	BOMBA CENTRIFUGA DIAM DO ROTOR	-
881714	RECURP AGUA RESFR RETIFI	-
881714	RATEIO ADMINISTRATIVO-1991	-
881719	CELULAS DE CLORO-SODA	-
881719	RATEIO ADMINISTRATIVO-1991	-
990061	INSTALACAO ELETRICA, CABLAGEM	-
990062	TUBULACAO DE PROCESSO REFERENT	0,08
990063	INSTRUMENTACAO DE PROCESSO REF	-
990064	INSTALACAO ELETRICA, CABLAGEM	-
990065	TUBULACAO DE PROCESSO REFERENT	-
990066	INSTRUMENTACAO DE PROCESSO REF	-
990087	INSTALACAO ELETRICA, CABLAGEM	-
990088	TUBULACAO DE PROCESSO REFERENT	-
990089	INSTRUMENTACAO DE PROCESSO REF	-
990108	TUBULACAO DE PROCESSO REFERENT	2.909,58
990109	INSTRUMENTACAO DE PROCESSO REF	5.512,41
990176	Recup.Estrut.Plta Quimica	-
990180	Tanque Estocagem Soda Caustica	-
990184	Instalabão Equipam.Conta Corro	-
990195	Resfriador ácido-Compressor Cl	-
990236	Sist.Dosagem Enxofre	-
990191	Bomba p/ácido Sulf-rico	-
990192	Linha de H2SO4-Planta Desmi	-
990201	Instrum.Plta ácido Sulf-rico	-
990207	Adeq.Piso Plta ácido Sulf-rico	-
990211	Reforma Plta ácido Sulf.	-
990215	Inst.Lavag.Gases Plta ácido Su	-
990220	Plta ácido Sulf - CCM	-
990222	Resfriamento ácido Sulf-rico	-
990223	Val.Contr.Plta ácido Sulfur.	-
990224	Instal.Lav.Gases Plta ácido Sul	-
990238	Rec.Est.Dioxido Cloro e ácido	-
990194	Resfriador ácido-Torre Secagem	-
990208	Adeq.Piso Plta Dioxido Cloro	-

990214	Troca Sump Tank Diox.Cloro	-
990221	Melhorias Proc.Diox.Cloro	-
990231	Lavador Gases	-
990188	Montagem do Emissório Submerso	-
990232	Trat.Efluentes-trat.Prim.	-
160001	SERRA POLICORTE FAB. EVERETT I	-
160002	COMPRESSOR DE AR FAB. BOUAT CI	-
160003	CONJUNTO DE SOLDA OXI ACETILEN	-
160004	BANCADA DE ACO 2 PORTAS E 1 MO	-
160005	ESTUFA PARA ELETRODOS MAT.ACO	-
160006	BANCADA EM ACO CARBONO DIM. 18	-
160007	RETIFICADOR DE SOLDA MOD. GS42	-
160009	BANCADA EM ACO CARBONO C/ 1 PR	-
160010	BANCADA EM MADEIRA C/ 1 PRATEL	-
160011	BANCADA EM ACO CARBONO C/ 2 PO	-
160012	BANCADA EM ACO CARBONO C/ 2 PO	-
160013	FURADEIRA RADIAL FAB. ROCCO MO	0,08
160014	PORTICO MOVEI CONTROLE MANUAL	-
160016	ESMERILHADEIRA MANUAL ELETRICA	-
160017	FURADEIRA DE COLUNA FAB. YADDOY	0,67
160018	FURADEIRA DE COLUNA FAB. YADDOY	-
160020	TORNO MECANICO FABR IMOR DIAM	-
160021	TORNO MECANICO FABR ROME MOD.	0,03
160022	TORNO MECANICO FABR NARDINE MO	-
160024	TORNO MECANICO FABR NARDINE MO	-
160025	TORNO MECANICO FAB. ROME MOD.	-
160026	PLAINA FAB. ZOCCA MOD. S50 N.	-
160027	PLAINA FAB. ROCCO MOD. 900/II	-
160028	PAINEL ELETRICO DE ILUMINACAO	0,22
160029	PAINEL ELETRICO DE ILUMINACAO	0,22
160030	PAINEL ELETRICO DE ILUMINACAO	-
160031	FRESADORA FAB. ZEMA MOD. FUA-3	0,07
160032	FRESADORA FAB. ZEMA MOD. FUA-3	0,07
160033	FURADEIRA MANUAL ELETRICA FAB.	-
160035	BANCADA ESTRUTURA EM ACO CARBO	-
160036	PRENSA HIDRAULICA FAB. EVA TIP	-
160037	ESMERIL DUPLO REBOLO DE BANCAD	-
160038	ESMERIL DUPLO REBOLO DE BANCAD	-
160039	PRENSA CHAVETEIRA MANUAL FAB.	-
160040	RETIFICA FAB. MELLO MOD. AHF1	-
160041	FURADEIRA DE BANCADA FAB. SANC	0,04
160042	TORNO REVOLVER FAB. XERZITT TI	0,26
160043	ROSQEADEIRA FAB. RIDIGID MOD.	-
160044	ROQUEADEIRA FAB. PISET MOD. 25	-
160046	SERRA ALTERNATIVA FAB. FRANHO	-
160047	LAVA JATO FAB. WAP MOD. CS-200	0,08
160048	CONJUNTO DE SOLDA OXI-ACETILEN	-
160049	TANQUE DE AGUA MAT. ACO CARBON	0,02
160050	TANQUE DE AGUA MAT. ACO CARBON	0,02
160051	TANQUE DE AGUA MAT.ACO CARBONO	0,57
160052	COMPRESSOR DE AR DIAM DO RESER	-
160053	CONJUNTO DE SOLDA OXI-ACETILEN	-
160054	PAINEL ELETRICO DE ILUMINACAO	0,50
160056	ESMERIL DE COLUNA DUPLO REBOLO	-
160057	ESMERIL DE BANCADA DUPLO REBOL	-
160058	TALHA ELETRICA FAB. BUDGIT CAP	-
160059	BANDEIRA GIRATORIA C/ TALHA ME	-
160060	FURADEIRA DE COLUNA FAB. KONE	-
160065	ESTANTE EM ACO PORTA PECAS MAT	-
160067	TANQUE RETANGULAR MAT. ACO CAR	-
160068	BANCADA EM MADEIRA C/ 1 PRATEL	-
160069	CARREGADOR DE BATEIRAS FAB. CH	-
160071	BANCADA EM MADEIRA C/ 1 PRATEL	-

160072	BANCADA EM MADEIRA C/ 1 PRATEL	-
160073	COMPRESSOR DE AR FAB. WAYNE MO	2,27
160074	PAINEL ELETRICO DE ILUMINACAO	0,02
160075	BANCADA EM ACO CARBONO C/ 1 PR	-
160076	APARELHO PARA TESTAR ALTERNADO	0,12
160077	APARELHO PARA TESTAR ALTERNADO	2,48
160078	MULTIMETRO ANALOGICO FAB. ICEL	-
160079	MULTIMETRO ANALOGICO FAB. ICEL	-
160080	FURADEIRA ELETRICA MANUAL FAB.	-
160081	APARELHO PARA TESTE DE INDUZID	0,73
160082	LIXADEIRA ELETRICA MANUAL FAB.	-
160083	BANCADA EM ACO CARBONO C/ 1 PR	-
160084	ESTUFA PARA SECAGEM DE PECAS M	-
160086	TANQUE CILINDRICO VERTICAL RES	-
160087	LAVADORA FAB. KARCHER MOD. HDS	-
160088	RETIFICADOR DE SOLDA MOD. GS57	0,13
160089	BANCADA EM ACO CARBONO C/ 1 GA	-
160090	PRESA HIDRAULICA FAB. SCHULZ	-
160091	ESTANTE PORTA PECAS EM ACO CAR	-
160092	TALHA ELETRICA CAPAC. 3000K AL	0,42
160093	BANCADA EM ACO CARBONO C/ 1 MO	-
160094	UNIDADE HIDRAULICA PARA TESTE	-
160095	CONJUNTO DE SOLDA OXI-ACETILEN	-
160096	GUILHOTINA FAB. NEWTON TIPO TN	-
160097	PANTOGRAFO C/ 2 BICOS DE CORTE	-
160098	RETIFICADOR DE SOLDA MOD. GF57	0,13
160099	CALANDRA PARA CHAPAS DE 5/16PO	0,86
160100	PAINEL ELETRICO DE ILUMINACAO	0,23
160101	PAINEL ELETRICO MAT.ACO CARBON	0,50
160102	PAINEL ELETRICO MAT.ACO CARBON	0,50
160103	PAINEL ELETRICO MAT. ACO CARBO	-
160104	RETIFICADOR DE SOLDA FAB. EUTE	0,39
160105	GERADORA DE CHAPA MANUAL CAPAC	-
160106	VIRADEIRA DE CHAPA FAB. BRASOT	0,04
160107	CONJUNTO DE SOLDA OXI-ACETILEN	-
160108	CONJUNTO DE SOLDA OXI-ACETILEN	-
160109	CONJUNTO DE SOLDA OXI-ACETILEN	-
160110	RETIFICADOR DE SOLDA MOD. GS45	-
160111	RETIFICADOR DE SOLDA MOD. GS57	0,13
160112	RETIFICADOR DE SOLDA MOD. GS57	0,13
160113	GIRAFIA HIDRAULICA CAPAC. 2000K	-
160114	BANCADA EM ACO CARBONO DIM. 29	-
160115	BANCADA EM ACO CARBONO C/ MORS	-
160117	SERRA POLICORTE DIAM.DO DISCO	-
160119	DOBRADORA DE TUBOS FAB. MAREMA	-
160121	COMPRESSOR DE AR DIAM.DO RESER	-
160122	BANCADA EM ACO C/ 2 MORSAS MOD	-
160123	BANCADA EM ACO CARBONO C/ 2 GA	-
160124	BANCADA EM ACO CARBONO C/ ESME	-
160125	BANCADA EM MADEIRA C/ 1 PRATEL	-
160126	BANCADA EM MADEIRA C/ 1 PRATEL	-
160128	BOMBA DE PISTAO PARA AGUA FAB.	-
160129	TANQUE RETANGULAR MAT.ACO CARB	0,69
160130	LAVA JATO FAB. WAP MOD. CS2000	1,11
160131	ESTANTE EM MADEIRA PORTA PECAS	-
160132	BANCADA PARA LAVAGEM DE PECAS	-
160133	RETIFICA PARA VALVULA DE CABEC	1,82
160134	CARREGADOR DE BATERIA FAB. AME	-
160135	JATO DE AREIA FAB. BASTIBLAS M	0,31
160136	BANCADA EM ACO CARBONO C/ 1 PR	-
160137	BANCADA EM ACO CARBONO DIM. 15	-
160139	ESTANTE PORTA CABECOTE MAT.ACO	-
160140	ESTANTE EM ACO CARBONO C/ 5 PR	-

160141	ESTANTE EM MADEIRA C/ 2 PRATEL	-
160142	COMPRESSOR DE AR FAB. WAYNE MO	1,41
160143	MACACO HIDRAULICO TIPO JACARE	-
160144	BANCADA EM ACO CARBONO DIM. 15	-
160145	BANCADA EM ACO CARBONO DIM. 15	-
160146	ESTANTE PORTA TAMBOR CAPAC. DE	-
160147	BANCADA EM ACO CARBONO DIM. 15	-
160149	BANCADA EM ACO CARBONO DIM. 15	-
160150	BANCADA EM ACO CARBONO DIM. 15	-
160151	BANCADA EM ACO CARBONO DIM. 15	-
160152	ESTANTE EM ACO C/ 4 PRATELEIRA	-
160153	ESTANTE EM ACO C/ 2 PRATELEIRA	-
160154	ESTANTE ACO C/ 4 PRATELEIRAS E	-
160155	BANCADA EM ACO CARBONO DIM. 15	-
160156	CARRINHO PARA MANUTENCAO C/ R	-
160157	CARRINHO PARA MANUTENCAO C/ R	-
160158	BANCADA EM ACO CARBONO DIM., 1	-
160161	BALANCA TIPO L FAB. FILIZOLA C	-
160162	PRENSA HIDRAULICA FAB. SIWA CA	-
160163	BANCADA EM ACO CARBONO C/ 1 MO	-
160164	TALHA ELETRICA FAB. DEMAG CAPA	-
160165	DINAMOMETRO PARA MOTORES FAB.	-
160166	EXAUSTOR DE PAREDE DIAM. 370MM	-
160167	EXAUSTOR DE PAREDE DIAM. 370MM	-
160168	BANCADA EM ACO CARBONO DIM. 15	-
160169	BANCADA EM ACO CARBONO DIM. 25	-
160170	BANCADA EM ACO CARBONO DIM. 20	-
160171	TALHA ELETRICA FAB. BUGIT CAPA	-
160172	RETIFICA PARA VIRA BREQUINS FA	8,32
160173	PRENMSA HIDRAULICA FAB. SIWA C	-
160174	BANCADA DE TESTE EM BOMBAS INJ	21,04
160175	BANCADA DE TESTE DA UNIDADE IN	0,66
160176	BANCADA DE TESTE DE BOMBAS INJ	1,52
160177	DISPOSITIVO PARA TESTE DE PRES	-
160178	DISPOSITIVO PARA TESTE DE PRES	-
160179	DISPOSITIVO PARA TESTE DE PRES	-
160180	DISPOSITIVO PARA TESTE DE BICO	-
160181	DISPOSITIVO PARA FICCAO DA BOM	-
160182	BANCADA EM ACO CARBONO C/ 1 PR	-
160183	BANCADA EM ACO CARBONO C/ 1 PR	-
160185	TANQUE DE LAVAGEN DE PECAS FAB	-
160186	PONTE ROLANTE CAPAC.10 TON.COM	-
160188	ESMERIL DE COLUNA DUPLO REBOLO	-
160189	CARRINHO DE MANUTENCAO PLATAFO	-
160190	BANCADA EM ACO CARBONO C/ 1 PR	-
160191	BANCADA EM ACO CARBONO C/ 1 PR	-
160192	CONJUNTO DE SOLDA OXIACETILENO	-
160193	LIXADEIRA ELETRICA MANUAL FABR	-
160194	CARRINHO DE MANUTENCAO C/ 4 RO	-
160195	ESTUFA P/ ELETRODOS MAT.ACO CA	-
160198	BANCADA EM ACO CARBONO C/ 1 PR	-
160199	BANCADA EM MADEIRA DIM 2500X72	-
160200	BANCADA EM MADEIRA DIM 3000X65	-
160201	BANCADA EM MADEIRA DIM 3000X65	-
160202	RETIFICADOR DE SOLDA GF375NM 8	-
160203	CONJUNTO DE SOLDA OXIACETILENO	-
160205	BANCADA EM ACO CARBONO C/ 1 PR	-
160206	BANCADA EM ACO CARBONO C/ 1 PR	-
160208	BANCADA EM ACO CARBONO C/ 1 PR	-
160209	BANCADA EM MADEIRA DIM 3000X80	-
160210	GIRafa HIDRAULICA CAPAC.2000KG	-
160211	PRENSA HIDRAULICA CAPAC.100 TO	-
160212	BANCADA EM ACO CARBONO C/ 1 PR	-

160213	COMPRESSOR DE AR FABR.WAYNE MO	-
160214	CARRINHO DE MANUTENCAO EM ACO	-
160215	CARRINHO DE MANUTENCAO EM ACO	-
160217	APERTADEIRA PNEUMATICA MANUAL	-
160218	APERTADEIRA PNEUMATICA MANUAL	-
160219	BANCADA EM MADEIRA C/ 1 PRATEL	-
160221	BANCADA EM ACO CARBONO C/ 1 PR	-
160222	BANCADA P/ MONTAGEM E DESMONTA	-
160223	BANCADA P/ MONTAGEM E DESMONTA	0,17
160224	PRENSA HIDR.FABR.EVA CAPAC.20	-
160225	PONTE ROLANTE CAPAC.10 TON.COM	-
160226	BANCADA EM ACO CARBONO C/ 1 PR	-
160227	BANCADA EM ACO CARBONO C/ 1 PR	-
160229	TANQUE CILINDRICO VERTICAL P/	-
160230	BANCADA EM ACO CARBONO C/ 1 PR	-
160231	BANCADA EM MADEIRA C/ 1 PRATEL	-
160232	BANCADA EM ACO CARBONO C/ 1 PR	-
160233	BANCADA EM ACO CARBONO C/ 1 PR	-
160234	REBITADOR FABR.SHETARD THONASO	-
160235	PRENSA HIDRAULICA FABR.EVA CAP	-
160236	BANCADA EM ACO CARBONO C/ 1 PR	-
160237	BANCADA EM ACO CARBONO C/ 1 MO	-
160238	RETIFICADOR DE SOLDA GS575NM-8	-
160239	CONJUNTO P/ MONTAGEM E DESMONT	0,12
160240	MAQUINA DE SOLDA ELETRICA POR	-
160241	MAQUINA DE CORTE PORTATIL OXIA	-
160242	BRITADOR DE ROLOS DE SOBRAS DA	-
160246	RETIFICADOR DE SOLDA MOD.GS575	0,13
160248	BANCADA EM ACO CARBONO C/ MORS	-
160249	TALHA PNEUMATICA FABR.ATLAS-CO	0,27
160251	LAVA-JATO FABR.KARCHER DIM 750	-
160252	ESTUFA P/ ELETRODOS DIM 600X50	-
160253	CHAVE BLINDADA FABR.FURNAS 200	-
160254	COMPRESSOR DE AR FABR.WAYNE DI	0,01
160255	CONJUNTO DE SOLDA OXIACETILENO	-
160258	LAVA JATO FAB. WAT MOD. CS2000	1,11
160259	BANCADA EM ACO CARBONO DIM. 35	-
160260	PALLETEIRA HIDRAULICA MANUAL C	-
160261	PALLETEIRA HIDRAULICA MANUAL C	-
160262	ESTANTE PORTA PECAS EM MADEIRA	-
160264	BANCADA EM ACO CARBONO C/ 1 PR	-
160265	MAQUINA PARA TESTE DE SISTEMA	2,22
160266	COMPRESSOR DE AR FAB. WAYNE MO	2,27
160267	PORTICO MOVEL COMP. 2000MM ALT	-
160268	ESTANTE PORTA EQUIPAMENTOS MAT	-
160269	CARRINHO DE MANUTENCAO ESTRUTU	-
160270	BANCADA EM ACO CARBONO C/ 1 PR	-
160271	BANCADA EM ACO CARBONO C/ 1 PR	-
160273	BANCADA EM ACO CARBONO C/ 1 PR	-
160274	BANCADA EM ACO CARBONO C/ 1 PR	-
160275	ESTANTE EM ACO PORTA FERRAMENT	0,48
160276	TALHA MECANICA FAB. BERG STEEL	-
160277	ESTANTE EM ACO PORTA FERRAMENT	-
160278	BANCADA EM ACO C/ 1 PRATELEIRA	-
160280	BANCADA EM ACO C/ 1 PRATELEIRA	-
160281	BANCADA EM ACO CARBONO C/ 1 PR	-
160282	BANCADA EM ACO CARBONO C/ 1 PR	-
160284	BANCADA PARA MONTAGEM E DESMON	-
160285	BANCADA PARA MONTAGEM E DESMON	-
160286	BANCADA PARA MONTAGEM E DESMON	-
160287	TORQUIMETRO FABR.GEDORE CAPAC.	-
160288	TORQUIMETRO FABR.NEWTON METRE	-
160289	TORQUIMETRO FABR.GEDORE TIPO A	-

160290	TORQUIMETRO FABR.GEDORE TIPO D	-
160291	TORQUIMETRO CAPAC.DE 0-175NM	-
160292	TORQUIMETRO CAPAC. DE 0-600FT.	-
160293	TORQUIMETRO CAPAC.DE 0-400FTXL	-
160294	BOMBA DE OLEO PNEUMATICA FABR.	-
160295	BOMBA DE OLEO PNEUMATICA FABR.	-
160296	BOMBA DE OLEO PNEUMATICA FABR.	-
160297	BOMBA DE GRAXA PNEUMATICA FABR	-
160298	COMPRESSOR DE AR FABR.WAYNE MO	2,27
160299	PISTOLA DE PINTURA PNEUMATICA	-
160300	PISTOLA DE PINTURA PNEUMATICA	-
160301	PISTOLA DE PINTURA PNEUMATICA	-
160302	BOMBA DE ALTA PRESSAO FABR.COB	-
160303	LAVA-JATO FABR.WAP TIPO ELAN T	-
160306	BANCADA EM ACO CARBONO C/ 6 GA	-
160310	COMPRESSOR DE AR FAB. WAYNE MO	0,29
160311	DESTILADOR FAB. ELCAR (SEPARAD	-
160312	CHAPA AQUECEDORA FAB. QUIMIS M	-
160313	VISCOSIMETRO SINEMATICO FAB. E	0,98
160314	BOMBA DE VACUO FAB. PRIMAR MOD	-
160315	EXAUSTOR DE PAREDE DIAM 300MM	-
160316	BOMBA DE GRACHA PNEUMATICA FAB	-
160317	BOMBA DE OLEO PNEUMATICA FAB.	-
160318	BOMBA DE OLEO PNEUMATICA FAB.	-
160319	BOMBA DE OLEO PNEUMATICA FAB.	-
160320	BOMBA DE OLEO PNEUMATICA FAB.	-
160321	BOMBA DE OLEO PNEUMATICA FAB.	-
160322	ASPIRADOR DE PO INDUSTRIAL	-
160323	MAQUINA P/ RECICLAGEM DE OLEO	1,25
160324	ELEVADOR HIDRAULICO P/ VEICULO	-
160325	BOMBA DE LAVAGEM DE ALTA PRESS	-
160326	BOMBA DE LAVAGEM DE ALTA PRESS	-
160327	TANQUE CILINDRICO HORIZONTAL R	0,34
160996	COMPRESSOR DE AR FAB. WAYNE MO	-
160997	BOMBA DE OLEO MANUAL CAPAC. 30	-
160998	BOMBA DE GRAXA MANUAL FAB. BOZ	-
161246	BOMBA LAVADORA C/ 3 PISTOES FA	-
161247	BOMBA DE OLEO PNEUMATICA FAB.	0,21
161248	BOMBA DE OLEO PNEUMATICA FAB.	0,21
161249	BOMBA DE OLEO PNEUMATICA FAB.	0,21
161250	BOMBA DE OLEO PNEUMATICA FAB.	0,21
161251	BOMBA DE OLEO PNEUMATICA FAB.	0,21
161252	BOMBA DE OLEO PNEUMATICA FAB.	0,21
161253	BOMBA DE OLEO PNEUMATICA FAB.	0,21
161260	BOMBA DE ALTA TENSAO FABR COBE	-
161261	BOMBA DE ALTA TENSAO FABR COBE	-
163551	TALHA MANUAL CAPAC. 1500KG ALT	0,31
163562	SERRA DE DISCO DIAM 11POL MESA	-
163569	BOMBA PNEUMATICA FLUIDO OLEO P	-
163570	BOMBA PNEUMATICA FLUIDO OLEO P	-
163571	BOMBA PNEUMATICA FLUIDO OLEO P	-
163572	BOMBA PNEUMATICA FLUIDO OLEO P	-
163573	BOMBA PNEUMATICA FAB. VANLUP F	-
163574	SUPORTE P/ MANGUEIRA	-
163575	SUPORTE P/ MANGUEIRA	-
163576	COMPRESSOR DE AR FAB. WAYNE MO	223,04
163577	BOMBA DE PISTAO DE ALTA PRESSA	880,17
163578	BOMBA DE PISTAO DE ALTA PRESSA	880,17
163600	APARELHO P/ BALANCIAMENTO ANAL	5.234,29
164404	PONTE ROLANTE FABR.DEMAG CAPAC	-
164405	MORSA N.8	0,01
164406	BANCADA MAT.ACO CARBONO C/ TAM	-
164407	CONJUNTO OXIACETILENO	-

164408	MORSA P/ CANO N.4	-
164409	MORSA N.6	-
164410	BANCADA MAT.ACO CARBONO C/ TAM	-
164411	MORSA N.8	0,01
164412	MORSA N.8	0,01
164413	MORSA N.8	0,01
164414	BANCADA MAT.ACO CARBONO TAMPO	-
164415	TORNO FABR.SAFOP MOD.LEONARD 1	-
164416	SERRA DE FITA FABR.JOHNSON AMA	-
164417	BALANCIADORA P/ MOTORES FABR.I	-
164418	PRENSA VERTICAL HIDRAULICA FAB	-
164419	PRENSA HIDRAULICA HORIZONTAL F	-
164420	PRENSA HIDRAULICA FABR.SIWA CA	-
164421	SERRA ALTERNATIVA COMPRIM.DA S	-
164422	TORNO HORIZONTAL FABR.YAMAZAKI	-
164423	TORNO HORIZONTAL FABR.YAMAZAKI	-
164424	PLAINA FABR.ROCCO MOD.JUNIOR 6	-
164425	CHAVETEIRA P/ ABRIR RASGO EM C	-
164426	FREZADORA FABR.CINCINATI MOD.L	-
164427	MANDRILHADORA FABR.GIDDINGS LE	-
164428	FURADEIRA RADIAL DE COLUNA FAB	-
164429	RETIFICADORA FABR.HANCHETT P/	-
164430	TORNO HORIZONTAL FABR.COLCHEST	-
164431	TORNO HORIZONTAL FABR.COLCHEST	-
164432	TORNO HORIZONTAL FABR.YAMAZAKI	-
164433	TORNO HORIZONTAL FABR.YAMAZAKI	-
164434	FURADEIRA DE COLUNA FABR.AB AR	-
164435	RETIFICADORA FABR.YAMAZAKI TIP	-
164436	BOBINADEIRA PNEUMATICA DIAM MA	-
164437	ESTUFA ELETRICA FABR.POLLUTION	-
164438	TANQUE RETANGULAR P/ VERNIZ MA	-
164439	TALHA ELETRICA FABR.DEMAG CAPA	-
164440	FURADEIRA DE COLUNA FABR.ARBOG	-
164441	RETIFICADOR DE SOLDA FABR.EUTE	-
164442	PONTE ROLANTE FABR.DEMAG CAPAC	-
164443	MEGAHMETRO ANALOGICO FABR.MEGA	-
164444	MEGAHMETRO ANALOGICO FABR.MEGA	-
164445	ESTUFA RETILINEA FABR.FANEM TE	-
164446	JATEADOR DE AREIA FABR.BLASTIB	-
164447	ESMERIL DE BANCADA C/ DUPLO RE	-
164448	FURADEIRA DE BANCADA FABR.JET	-
164449	GIRAFÁ HIDRAULICA FABR.SIWA CA	-
164450	COMPRESSOR DE AR C/ 3 CABECOTE	-
164451	MANOMETRO DE COLUNA FABR.NAGAN	-
164452	MANOMETRO DE COLUNA FABR.IOPE	0,36
164453	MANOMETRO DE COLUNA FABR.IOPE	-
164454	MANOMETRO DE COLUNA FABR.YEW T	-
164455	SOLDADOR ELETRICO FABR.WELLER	-
164456	SOLDADOR ELETRICO FABR.WELLER	-
164457	MULTIMETRO DIGITAL FABR.FLUKE	-
164458	FONTE DC SIMETRIA FABR.DAWER M	-
164459	MULTIMETRO FABR.YOKOGOWA MOD.2	-
164460	MULTIMETRO FABR.YOKOGOWA MOD.2	-
164461	FONTE DE CORRENTE/TENSAO FABR.	-
164462	FONTE DE CORRENTE/TENSAO FABR.	-
164463	SOLDADOR ELETRICO FABR.WELLER	-
164464	FONTE REGULADORA FABR.LABO MOD	0,24
164465	FONTE REGULADORA FABR.LABO MOD	0,24
164466	OSCIOSCOPIO FABR.PHILIPS MOD.	-
164467	OSCIOSCOPIO FABR.NATIONAL MOD	-
164468	OSCIOSCOPIO FABR.TEKTRONIX MO	-
164469	OSCIOSCOPIO FABR.LEADER MOD.L	-
164470	FONTE DE CORRENTE E VOLTAGEM F	-

164471	CAPACIMETRO ANALOGICO FABR.SPR	-
164472	FONTE ESTABILIZADORA SIMETRICA	-
164473	GERADOR DE FUNCAO FABR.TRIO MO	0,19
164474	TESTADOR DE CIRCUITOS INTEGRAD	-
164475	FREQUENCIMETRO DIGITAL FABR.BK	-
164476	GERADOR DE PADROES P/ TESTE DE	-
164477	PONTE RLC FABR.NANSEN MOD.MA-4	-
164478	GERADOR DE ONDAS FABR.BK PRECI	-
164479	GERADOR DE RF FABR.BK PRECISIO	-
164480	ALICATE AMPERIMETRO DIGITAL FA	-
164481	MORSA N.8	0,01
164482	MORSA N.8	0,01
164483	MORSA N.8	0,01
164484	BANCADA ESTRUT.MADEIRA C/ 1 PR	-
164485	BANCADA ESTRUT.MADEIRA C/ 1 PR	-
164486	MORSA N.5	0,52
164487	MORSA N.5	0,52
164488	MORSA N.5	0,52
164489	ESMERIL DE BANCADA C/ DUPLO RE	-
164490	ESMERIL DE COLUNA C/ DUPLO REB	-
164491	PIA DE LAVAGEM DE PECAS C/ BOM	-
164492	MORSA N.8	0,01
164493	CONJUNTO OXIACETILENO	-
164494	PAINEL ELETRICO FABR.CUTLER HA	-
164495	PAINEL ELETRICO FABR.CUTLER HA	-
164496	CONJUNTO OXI-ACETILENO	-
164498	BANCADA MAT.ACO CARBONO C/ TAM	-
164499	TALHA MANUAL CAPAC 500KG ALTUR	-
164500	PONTE ROLANTE FABR DEMAG CAPAC	-
164501	RETIFICADOR DE SOLDA FABR EUTE	-
164502	RETIFICADOR DE SOLDA FABR EUTE	-
164503	FURADEIRA E COLUNA ARBOGA MASK	-
164504	RETIFICADOR DE SOLDA FABR EUTE	-
164505	PAINEL ELETRICO FABR UNITROL M	-
164506	BANCADA MAT ACO CARBONO C/ 3 P	-
164507	LIXADEIRA ELETRICA MANUAL FABR	-
164508	ESMERIL DE COLUNA C/ DUPLO REB	-
164509	BANCADA MAT ACO CARBONO C/ 4 P	-
164510	BANCADA MAT ACO CARBONO C/ 4 P	-
164511	RETIFICADOR DE SOLDA FABR EUTE	-
164512	RETIFICADOR DE SOLDA FABR EUTE	-
164513	BANCADA MAT ACO CARBONO C/ 1 P	-
164514	MORSA N.05	0,52
164515	DOBRADEIRA DE CHAPA ELETRICA F	1.400,81
164516	DOBRADEIRA DE CHAPA MANUAL FAB	-
164517	GUILHOTINA ELETRICA FABR HTC M	-
164518	TALHA ELETRICA CAPAC 5TON ALT	-
164519	CALANDRA ELETRICA FABR GRELEN	-
164520	CALANDRA FABR MAYER MOD M1 LAR	-
164521	CORTADEIRA DE CHAPA FABR HALLI	-
164522	SOLDA DE ARGONICO FABR MILLER	-
164523	MORSA P/ CANO FABR RITGID CAPA	-
164524	MORSA N.08	0,01
164525	BANCADA MAT ACO CARBONO C/ 2 G	0,09
164526	RETIFICADOR DE SOLDA FABR EITE	-
164527	MORSA N.08	0,01
164528	RETIFICADOR DE SOLDA FABR EUTE	-
164529	RETIFICADOR DE SOLDA FABR EITE	-
164530	RETIFICADOR DE SOLDA FABR EITE	-
164531	RETIFICADOR DE SOLDA FABR EITE	-
164532	RETIFICADOR DE SOLDA FABR EITE	-
164533	RETIFICADOR DE SOLDA FABR BAMB	-
164534	RETIFICADOR DE SOLDA FABR PROD	-

164535	RETIFICADOR DE SOLDA FABR PROD	-
164536	RETIFICADOR DE SOLDA FABR EITE	-
164537	ANALISADOR DE VIDA DE ROLAMENT	510,26
164538	ANALISADOR DE VIDA DE ROLAMENT	510,26
164539	MEDIDOR DE ESPESSURA FABR BRAS	274,91
164540	MEDIDOR DE ESPESSURA FABR CRAU	348,46
164541	MEDIDOR DE ESPESSURA FABR CRAU	348,46
164542	MEDIDOR DE VIBRACAO POR ULTRAS	560,37
164543	MEDIDOR DE VIBRACAO POR ULTRAS	560,37
164544	MEDIDOR DE VIBRACAO POR ULTRAS	560,37
164545	MEDIDOR DE VIBRACAO POR ULTRAS	560,37
164546	MEDIDOR DE VIBRACAO POR ULTRAS	560,37
164547	MEDIDOR DE VIBRACAO POR ULTRAS	560,37
164548	TERMOMETRO DIGITAL FABR ENGRO	66,88
164549	TERMOMETRO DIGITAL FABR ENGRO	66,88
164550	TERMOMETRO DIGITAL FABR SKF MO	66,88
164551	MEDIDOR DE ESPESSURA FABR KRA	348,46
164552	TACOMETRO DIGITAL FABR MICROTE	47,92
164553	ANALISADOR DE VIBRACOES FABR M	649,87
164554	EQUIPAMENTO P/ ENSAIO NAO DEST	-
164555	DUROMETRO FABR INDUSTECNICA MO	697,43
164556	CALANDRA MANUAL ACION. POR PED	-
164559	TRACADOR P/ MADEIRA FAB. FABRI	-
164560	DESEMPENADEIRA P/ MADEIRA C/ 3	-
164561	SERRA CIRCULAR FAB. INVICTA AC	-
164562	AFIADORA DE SERRAS DE FRESA FA	-
164563	FURADEIRA DE COLUNA FAB. YADOY	-
164564	SERRA DE FITA FAB. INVICTA LAR	-
164565	LIXADEIRA DE FITA FAB. INVICTA	-
164566	TORNO P/ MADEIRA FAB. INVICTA	-
164567	SOLDADORA DE SERRA DE FITA FAB	-
164568	FURADEIRA OSCILANTE FABR INVIC	-
164569	TORNO SEMI-AUTOMATICO P/ MADEI	-
164570	DESEMPENADEIRA C/ DUAS FACAS F	-
164571	SERRA CIRCULAR FAB. INVICTA AC	-
164572	TUPIA FABR INVICTA ACIONAMENTO	-
164573	SERRA DE FITA FAB. INVICTA LAR	-
164574	RESPIGADEIRA FABR INVICTA COMP	-
164575	FURADEIRA VERTICAL DE CORRENTE	236,23
164577	MESA DE BANCADA C/ DUPLO REBOL	-
164578	VENTILADOR AXIAL FABR ANDO TIP	-
164579	LIXADEIRA MANUAL FABR BOSCH MO	0,36
164580	CARRINHO DE PLATAFORMA MATERIA	-
164581	CARRINHO DE PLATAFORMA MATERIA	-
164582	MORSA N.8	0,01
164583	MORSA N.8	0,01
164584	MORSA N.6	-
164585	MORSA N.6	-
164586	LIXADEIRA MANUAL FABR BOSCH MO	-
164587	LIXADEIRA MANUAL FABR BOSCH MO	-
164588	FURADEIRA MANUAL FABR BOSCH MO	-
164589	MOTO SERRA FABR STIHL MOD.08S	102,17
164592	BETONEIRA FABR PENEDO MOD.580L	132,77
164593	BETONEIRA FABR PENEDO MOD.580L	132,77
164594	COMPRESSOR DE AR PORTATIL FABR	4.984,80
164595	JATEADOR DE AREIA FAB. NORTORF	-
164596	RESERVATORIO DE AR COMPRIMIDO	-
164597	PISTOLA DE PINTURA DE MEDIA PR	37,71
164598	PISTOLA DE PINTURA DE ALTA PRE	70,30
164599	JATEADOR DE AREIA FAB. NORTORF	-
164600	JATEADOR DE AREIA FAB. NORTORF	-
164601	JATEADOR DE AREIA FAB. NORTORF	-
164602	RESERVATORIO DE AR COMPRIMIDO	-

164603	JATEADOR DE AREIA FAB. NORTORF	-
165202	CARREGADOR DE BATERIA FABR CHU	-
165203	MOTO ESMERIL DE BANCADA C/ DUP	75,47
165204	RETIFICADOR DE SOLDA FABR EUTE	248,33
165205	QUATRO DE FORÇA MAT ACO CARBON	-
165206	BANCADA DE MADEIRA C/ 2 GAV E	0,39
165207	CONJUNTO DE SOLDA OXIACETILENO	30,00
165208	MOTO ESMERIL DE COLUNA C/ DUPL	60,44
165209	BANCADA DE ACO C/ ESTRUTURA TU	0,01
165211	LAVA-AJATO FABR KARCHER MOD HD	471,13
165212	COMPRESSOR DE AR FABR WAYNE MO	-
165213	CARRETA DE SOLDA FAB BAMBOZZI	-
165214	BOMBA PNEUMÁTICA P/ OLEO LUBRI	-
165215	BOMBA PNEUMÁTICA P/ OLEO LUBRI	-
165217	BOMBA PNEUMÁTICA P/ GRAXA	-
165218	BOMBA MANUAL P/ GRAXA CAPAC 15	0,07
165412	BANCADA EM MADEIRA DIM 4500 X	66,35
165413	BANCADA EM MADEIRA DIM 4500 X	66,35
165414	BANCADA EM MADEIRA DIM 4500 X	66,35
165415	BANCADA EM MADEIRA DIM 4500 X	66,35
165416	CARRINHO PLATAFORMA MAT. ACO C	33,59
165417	ESMERIL DE BANCADA C/ DUPLO RE	46,69
165418	MORSA NUM. 5	1,42
882403	GUINCHO HIDRAUL 2000KG	-
882403	RATEIO ADMINISTRATIVO-1991	-
882404	FURADEIRAS DE COLUNAS	-
882404	RATEIO ADMINISTRATIVO-1991	-
990004	INSTALACAO ELETRICA CABLAGEM E	-
990007	INSTALACAO ELETRICA CABLAGEM E	-
990008	INSTALACAO ELETRICA CABLAGEM E	-
990052	BOMBA PNEUMÁTICA P/ OLEO LUBRI	-
990053	INSTALACAO ELETRICA, CABLAGEM	-
990067	INSTALACAO ELETRICA, CABLAGEM	-
990080	INSTALACAO ELETRICA, CABLAGEM	-
990082	INSTALACAO ELETRICA, CABLAGEM	-
990090	INSTALACAO ELETRICA, CABLAGEM	42,99
990106	INSTALACAO ELETRICA, CABLAGEM	-
990121	INSTALACAO ELETRICA, CABLAGEM	-
990137	INSTALACAO ELETRICA, CABLAGEM	0,53
990138	INSTALACAO ELETRICA, CABLAGEM	-
990139	INSTALACAO ELETRICA, CABLAGEM	1,89
990140	INSTALACAO ELETRICA, CABLAGEM	-
990141	INSTALACAO ELETRICA, CABLAGEM	0,40
990142	INSTALACAO ELETRICA, CABLAGEM	0,61
161304	MOTO BOMBA FAB. JACUZZI MOD. 3	78,60
161320	MOTO BOMBA FAB. JACUZZI MOD. 7	84,88
990230	Pavim. area Ind. em Bloq. Hexagon	-
990239	Recup. Estruturas	-
		364.354,15

Cód. Do Bem	Descrição do Bem	Valor Líquido do Bem
	Conta Patrimonial: 1324102 - EDIFICACOES	
21684	PREDIO MGB-ALMOXARIFADO 3228 M	-
21685	PREDIO MGB-ALMOXARIFADOS/SERV.	-
21687	PREDIO MGB-ARMAZEM 09 1082 M2	-
21688	PREDIO MGB-ARMAZEM 10 1082 M2	-
21689	PREDIO MGB-ARMAZEM 10 1114 M2	-
21693	PREDIO MGB-BOMBA DE COMBUSTIVE	-
21709	PREDIO MGB-DEPOSITO 03 608 M2	-
21726	PREDIO MGB-NOVO ALMOXARIFADO 2	-
21743	PREDIO MGB-POSTO 28 M2	-
21757	PREDIO MTD-ALMOXARIFADO GERAL	-
21773	PREDIO MTD-MATADOURO 250 M2- E	-

21723	PREDIO MGB-ESTACAO RADIO UHF 2
21740	PREDIO MGB-PORTARIA 10 M2
21741	PREDIO MGB-PORTARIA 20 M2
21742	PREDIO MGB-PORTARIA 9 M2
21760	PREDIO MTD-CASA DE FORCA - RUA
21774	PREDIO MTD-OFICINA ELETRICA 20
21815	PREDIO SMG-CASA DE FORCA
20001	IMOVEL MTD-BL C/12 ALOJ.TIPO A
20002	IMOVEL MTD-BL C/12 ALOJ.TIPO A
20003	IMOVEL MTD-BL C/12 ALOJ.TIPO A
20004	IMOVEL MTD-BL C/12 ALOJ.TIPO A
20005	IMOVEL MTD-BL C/12 ALOJ.TIPO A
20006	IMOVEL MTD-BL C/12 ALOJ.TIPO A
20007	IMOVEL MTD-BL C/12 ALOJ.TIPO A
20008	IMOVEL MTD-BL C/12 ALOJ.TIPO A
20009	IMOVEL MTD-BL C/12 ALOJ.TIPO A
20010	IMOVEL MTD-BL C/12 ALOJ.TIPO A
20011	IMOVEL MTD-BL C/12 ALOJ.TIPO B
20012	IMOVEL MTD-BL C/12 ALOJ.TIPO B
20013	IMOVEL MTD-BL C/12 ALOJ.TIPO B
20014	IMOVEL MTD-BL C/12 ALOJ.TIPO B
20015	IMOVEL MTD-BL C/12 ALOJ.TIPO B
20016	IMOVEL MTD-BL C/2 RESID TIPO G
20017	IMOVEL MTD-BL C/2 RESID TIPO G
20018	IMOVEL MTD-BL C/2 RESID TIPO G
20019	IMOVEL MTD-BL C/2 RESID TIPO G
20020	IMOVEL MTD-BL C/2 RESID TIPO G
20021	IMOVEL MTD-BL C/2 RESID TIPO G
20022	IMOVEL MTD-BL C/2 RESID TIPO G
20023	IMOVEL MTD-BL C/2 RESID TIPO G
20024	IMOVEL MTD-BL C/2 RESID TIPO G
20025	IMOVEL MTD-BL C/2 RESID TIPO G
20026	IMOVEL MTD-BL C/2 RESID TIPO G
20027	IMOVEL MTD-BL C/2 RESID TIPO G
20028	IMOVEL MTD-BL C/2 RESID TIPO G
20029	IMOVEL MTD-BL C/2 RESID TIPO G
20030	IMOVEL MTD-BL C/2 RESID TIPO G
20031	IMOVEL MTD-BL C/2 RESID TIPO G
20032	IMOVEL MTD-BL C/2 RESID TIPO G
20033	IMOVEL MTD-BL C/2 RESID TIPO G
20034	IMOVEL MTD-BL C/2 RESID TIPO G
20035	IMOVEL MTD-BL C/2 RESID TIPO G
20036	IMOVEL MTD-BL C/2 RESID TIPO G
20037	IMOVEL MTD-BL C/2 RESID TIPO G
20038	IMOVEL MTD-BL C/2 RESID TIPO G
20039	IMOVEL MTD-BL C/2 RESID TIPO G
20040	IMOVEL MTD-BL C/2 RESID TIPO G
20041	IMOVEL MTD-BL C/2 RESID TIPO G
20042	IMOVEL MTD-BL C/2 RESID TIPO G
20043	IMOVEL MTD-BL C/2 RESID TIPO G
20044	IMOVEL MTD-BL C/2 RESID TIPO G
20045	IMOVEL MTD-BL C/2 RESID TIPO G
20046	IMOVEL MTD-BL C/2 RESID TIPO G
20047	IMOVEL MTD-BL C/2 RESID TIPO G
20048	IMOVEL MTD-BL C/2 RESID TIPO G
20049	IMOVEL MTD-BL C/2 RESID TIPO G
20050	IMOVEL MTD-BL C/2 RESID TIPO G
20051	IMOVEL MTD-BL C/2 RESID TIPO G
20052	IMOVEL MTD-BL C/2 RESID TIPO G
20053	IMOVEL MTD-BL C/2 RESID TIPO G
20054	IMOVEL MTD-BL C/2 RESID TIPO G
20055	IMOVEL MTD-BL C/2 RESID TIPO G
20056	IMOVEL MTD-BL C/2 RESID TIPO G

20057 IMOVEL MTD-BL C/2 RESID TIPO G
20058 IMOVEL MTD-BL C/2 RESID TIPO G
20059 IMOVEL MTD-BL C/2 RESID TIPO G
20060 IMOVEL MTD-BL C/2 RESID TIPO G
20061 IMOVEL MTD-BL C/2 RESID TIPO G
20062 IMOVEL MTD-BL C/2 RESID TIPO G
20063 IMOVEL MTD-BL C/2 RESID TIPO G
20064 IMOVEL MTD-BL C/2 RESID TIPO G
20065 IMOVEL MTD-BL C/2 RESID TIPO G
20066 IMOVEL MTD-BL C/2 RESID TIPO G
20067 IMOVEL MTD-BL C/2 RESID TIPO G
20068 IMOVEL MTD-BL C/2 RESID TIPO G
20069 IMOVEL MTD-BL C/2 RESID TIPO G
20070 IMOVEL MTD-BL C/2 RESID TIPO G
20071 IMOVEL MTD-BL C/2 RESID TIPO G
20072 IMOVEL MTD-BL C/2 RESID TIPO G
20073 IMOVEL MTD-BL C/2 RESID TIPO G
20074 IMOVEL MTD-BL C/2 RESID TIPO G
20075 IMOVEL MTD-BL C/2 RESID TIPO G
20076 IMOVEL MTD-BL C/2 RESID TIPO G
20077 IMOVEL MTD-BL C/2 RESID TIPO G
20078 IMOVEL MTD-BL C/2 RESID TIPO G
20079 IMOVEL MTD-BL C/2 RESID TIPO G
20080 IMOVEL MTD-BL C/2 RESID TIPO G
20081 IMOVEL MTD-BL C/2 RESID TIPO G
20082 IMOVEL MTD-BL C/2 RESID TIPO G
20083 IMOVEL MTD-BL C/2 RESID TIPO G
20084 IMOVEL MTD-BL C/2 RESID TIPO G
20085 IMOVEL MTD-BL C/2 RESID TIPO G
20086 IMOVEL MTD-BL C/2 RESID TIPO G
20087 IMOVEL MTD-BL C/2 RESID TIPO G
20088 IMOVEL MTD-BL C/2 RESID TIPO G
20089 IMOVEL MTD-BL C/2 RESID TIPO G
20090 IMOVEL MTD-BL C/2 RESID TIPO G
20091 IMOVEL MTD-BL C/2 RESID TIPO G
20092 IMOVEL MTD-BL C/2 RESID TIPO G
20093 IMOVEL MTD-BL C/2 RESID TIPO G
20094 IMOVEL MTD-BL C/2 RESID TIPO G
20095 IMOVEL MTD-BL C/2 RESID TIPO G
20096 IMOVEL MTD-BL C/2 RESID TIPO G
20097 IMOVEL MTD-BL C/2 RESID TIPO G
20098 IMOVEL MTD-BL C/2 RESID TIPO G
20099 IMOVEL MTD-BL C/2 RESID TIPO G
20100 IMOVEL MTD-BL C/2 RESID TIPO G
20101 IMOVEL MTD-BL C/2 RESID TIPO G
20102 IMOVEL MTD-BL C/2 RESID TIPO G
20103 IMOVEL MTD-BL C/2 RESID TIPO G
20104 IMOVEL MTD-BL C/2 RESID TIPO G
20105 IMOVEL MTD-BL C/2 RESID TIPO G
20106 IMOVEL MTD-BL C/2 RESID TIPO G
20107 IMOVEL MTD-BL C/2 RESID TIPO G
20108 IMOVEL MTD-BL C/2 RESID TIPO G
20109 IMOVEL MTD-BL C/2 RESID TIPO G
20110 IMOVEL MTD-BL C/2 RESID TIPO G
20111 IMOVEL MTD-BL C/2 RESID TIPO G
20112 IMOVEL MTD-BL C/2 RESID TIPO G
20113 IMOVEL MTD-BL C/2 RESID TIPO G
20114 IMOVEL MTD-BL C/2 RESID TIPO G
20115 IMOVEL MTD-BL C/2 RESID TIPO G
20116 IMOVEL MTD-BL C/2 RESID TIPO G
20117 IMOVEL MTD-BL C/2 RESID TIPO G
20118 IMOVEL MTD-BL C/2 RESID TIPO G
20119 IMOVEL MTD-BL C/2 RESID TIPO G

20120	IMOVEL MTD-BL C/2 RESID TIPO G	-
20121	IMOVEL MTD-BL C/2 RESID TIPO G	-
20122	IMOVEL MTD-BL C/2 RESID TIPO G	-
20123	IMOVEL MTD-BL C/2 RESID TIPO G	-
20124	IMOVEL MTD-BL C/2 RESID TIPO G	-
20125	IMOVEL MTD-BL C/2 RESID TIPO G	-
20126	IMOVEL MTD-BL C/2 RESID TIPO G	-
20127	IMOVEL MTD-BL C/2 RESID TIPO G	-
20128	IMOVEL MTD-BL C/2 RESID TIPO G	-
20129	IMOVEL MTD-BL C/2 RESID TIPO G	-
20130	IMOVEL MTD-BL C/2 RESID TIPO G	-
20131	IMOVEL MTD-BL C/2 RESID TIPO G	-
20132	IMOVEL MTD-BL C/2 RESID TIPO G	-
20133	IMOVEL MTD-BL C/2 RESID TIPO G	-
20134	IMOVEL MTD-BL C/2 RESID TIPO G	-
20135	IMOVEL MTD-BL C/2 RESID TIPO G	-
20136	IMOVEL MTD-BL C/2 RESID TIPO G	-
20137	IMOVEL MTD-BL C/2 RESID TIPO G	-
20138	IMOVEL MTD-BL C/2 RESID TIPO G	-
20139	IMOVEL MTD-BL C/2 RESID TIPO G	-
20140	IMOVEL MTD-BL C/2 RESID TIPO G	-
20141	IMOVEL MTD-BL C/2 RESID TIPO G	-
20142	IMOVEL MTD-BL C/2 RESID TIPO G	-
20143	IMOVEL MTD-BL C/2 RESID TIPO G	-
20144	IMOVEL MTD-BL C/2 RESID TIPO G	-
20145	IMOVEL MTD-BL C/2 RESID TIPO G	-
20146	IMOVEL MTD-BL C/2 RESID TIPO G	-
20147	IMOVEL MTD-BL C/2 RESID TIPO G	-
20148	IMOVEL MTD-BL C/2 RESID TIPO G	-
20149	IMOVEL MTD-BL C/2 RESID TIPO G	-
20150	IMOVEL MTD-BL C/2 RESID TIPO G	-
20151	IMOVEL MTD-BL C/2 RESID TIPO G	-
20152	IMOVEL MTD-BL C/2 RESID TIPO G	-
20153	IMOVEL MTD-BL C/2 RESID TIPO G	-
20154	IMOVEL MTD-BL C/2 RESID TIPO G	-
20155	IMOVEL MTD-BL C/2 RESID TIPO G	-
20156	IMOVEL MTD-BL C/2 RESID TIPO G	-
20157	IMOVEL MTD-BL C/2 RESID TIPO G	-
20158	IMOVEL MTD-BL C/2 RESID TIPO G	-
20159	IMOVEL MTD-BL C/2 RESID TIPO G	-
20160	IMOVEL MTD-BL C/2 RESID TIPO G	-
20161	IMOVEL MTD-BL C/2 RESID TIPO G	-
20162	IMOVEL MTD-BL C/2 RESID TIPO G	-
20163	IMOVEL MTD-BL C/2 RESID TIPO G	-
20164	IMOVEL MTD-BL C/2 RESID TIPO G	-
20165	IMOVEL MTD-BL C/2 RESID TIPO G	-
20166	IMOVEL MTD-BL C/2 RESID TIPO G	-
20167	IMOVEL MTD-BL C/2 RESID TIPO G	-
20168	IMOVEL MTD-BL C/2 RESID TIPO G	-
20169	IMOVEL MTD-BL C/2 RESID TIPO G	-
20170	IMOVEL MTD-BL C/2 RESID TIPO G	-
20171	IMOVEL MTD-BL C/2 RESID TIPO G	-
20172	IMOVEL MTD-BL C/2 RESID TIPO G	-
20173	IMOVEL MTD-BL C/2 RESID TIPO G	-
20174	IMOVEL MTD-BL C/2 RESID TIPO G	-
20175	IMOVEL MTD-BL C/2 RESID TIPO G	-
20176	IMOVEL MTD-BL C/2 RESID TIPO G	-
20177	IMOVEL MTD-BL C/2 RESID TIPO G	-
20178	IMOVEL MTD-BL C/2 RESID TIPO G	-
20179	IMOVEL MTD-BL C/2 RESID TIPO G	-
20180	IMOVEL MTD-BL C/2 RESID TIPO G	-
20181	IMOVEL MTD-BL C/2 RESID TIPO G	-
20182	IMOVEL MTD-BL C/2 RESID TIPO G	-

20183	IMOVEL MTD-BL C/2 RESID TIPO G	-
20184	IMOVEL MTD-BL C/2 RESID TIPO G	-
20185	IMOVEL MTD-BL C/2 RESID TIPO G	-
20186	IMOVEL MTD-BL C/2 RESID TIPO G	-
20187	IMOVEL MTD-BL C/2 RESID TIPO G	-
20188	IMOVEL MTD-BL C/2 RESID TIPO G	-
20189	IMOVEL MTD-BL C/2 RESID TIPO G	-
20190	IMOVEL MTD-BL C/2 RESID TIPO G	-
20191	IMOVEL MTD-BL C/3 APTO P/SOLT.	-
20192	IMOVEL MTD-BL C/3 APTO P/SOLT.	-
20193	IMOVEL MTD-BL C/4 ALOJ.TIPO 4	-
20194	IMOVEL MTD-BL C/4 ALOJ.TIPO 4	-
20196	IMOVEL MTD-BL C/4 ALOJ.TIPO 4	-
20197	IMOVEL MTD-BL C/4 ALOJ.TIPO 4	-
20198	IMOVEL MTD-BL C/4 ALOJ.TIPO 4	-
20199	IMOVEL MTD-BL C/4 ALOJ.TIPO 4	-
20200	IMOVEL MTD-BL C/4 ALOJ.TIPO 4	-
20201	IMOVEL MTD-BL C/4 ALOJ.TIPO 4	-
20202	IMOVEL MTD-BL C/4 APTO P/CASAL	-
20203	IMOVEL MTD-BL C/4 APTO P/CASAL	-
20204	IMOVEL MTD-BL C/4 APTO P/CASAL	-
20205	IMOVEL MTD-BL C/4 APTO P/CASAL	-
20206	IMOVEL MTD-BL C/4 APTO P/CASAL	-
20207	IMOVEL MTD-BL C/4 APTO P/CASAL	-
20208	IMOVEL MTD-BL C/4 APTO P/CASAL	-
20209	IMOVEL MTD-BL C/4 APTO P/CASAL	-
20210	IMOVEL MTD-BL C/4 APTO P/CASAL	-
20211	IMOVEL MTD-BL C/4 APTO P/CASAL	-
20212	IMOVEL MTD-BL C/4 APTO P/CASAL	-
20213	IMOVEL MTD-BL C/4 APTO P/CASAL	-
20214	IMOVEL MTD-BL C/4 APTO P/CASAL	-
20215	IMOVEL MTD-BL C/4 APTO P/CASAL	-
20216	IMOVEL MTD-BL C/4 APTO P/CASAL	-
20217	IMOVEL MTD-BL C/4 APTO P/SOLT.	0,06
20218	IMOVEL MTD-BL C/4 APTO P/SOLT.	-
20219	IMOVEL MTD-BL C/4 APTO P/SOLT.	0,06
20220	IMOVEL MTD-BL C/4 APTO P/SOLT.	0,01
20221	IMOVEL MTD-BL C/4 APTO P/SOLT.	0,06
20222	IMOVEL MTD-BL C/4 APTO P/SOLT.	0,06
20223	IMOVEL MTD-BL C/4 APTO P/SOLT.	-
20224	IMOVEL MTD-BL C/4 APTO P/SOLT.	-
20225	IMOVEL MTD-BL C/4 RESID TIPO D	-
20226	IMOVEL MTD-BL C/4 RESID TIPO D	-
20227	IMOVEL MTD-BL C/4 RESID TIPO D	-
20228	IMOVEL MTD-BL C/4 RESID TIPO D	-
20229	IMOVEL MTD-BL C/4 RESID TIPO D	-
20230	IMOVEL MTD-BL C/4 RESID TIPO D	-
20231	IMOVEL MTD-BL C/4 RESID TIPO D	-
20232	IMOVEL MTD-BL C/4 RESID TIPO D	-
20233	IMOVEL MTD-BL C/4 RESID TIPO D	-
20234	IMOVEL MTD-BL C/4 RESID TIPO D	-
20235	IMOVEL MTD-BL C/4 RESID TIPO D	-
20236	IMOVEL MTD-BL C/4 RESID TIPO D	-
20237	IMOVEL MTD-BL C/5 ALOJ.TIPO RU	0,04
20238	IMOVEL MTD-BL C/5 ALOJ.TIPO RU	0,04
20239	IMOVEL MTD-BL C/5 ALOJ.TIPO RU	0,04
20240	IMOVEL MTD-BL C/5 ALOJ.TIPO RU	0,04
20241	IMOVEL MTD-BL C/5 ALOJ.TIPO RU	0,04
20252	IMOVEL MTD-BL C/6 ALOJ.TIPO 3/	-
20253	IMOVEL MTD-RESIDENCIA TIPO 1 M	-
20256	IMOVEL MTD-RESIDENCIA TIPO 1 M	-
20257	IMOVEL MTD-RESIDENCIA TIPO 1 M	-
20258	IMOVEL MTD-RESIDENCIA TIPO 1 M	-

20259	IMOVEL MTD-RESIDENCIA TIPO 1 M	-
20260	IMOVEL MTD-RESIDENCIA TIPO 1 M	-
20261	IMOVEL MTD-RESIDENCIA TIPO 1 M	-
20262	IMOVEL MTD-RESIDENCIA TIPO 1 M	-
20263	IMOVEL MTD-RESIDENCIA TIPO 1 M	-
20264	IMOVEL MTD-RESIDENCIA TIPO 1 M	-
20265	IMOVEL MTD-RESIDENCIA TIPO 1 M	-
20266	IMOVEL MTD-RESIDENCIA TIPO 1 M	-
20267	IMOVEL MTD-RESIDENCIA TIPO 1 M	-
20268	IMOVEL MTD-RESIDENCIA TIPO 1 M	-
20269	IMOVEL MTD-RESIDENCIA TIPO 1 M	-
20270	IMOVEL MTD-RESIDENCIA TIPO 1 M	-
20271	IMOVEL MTD-RESIDENCIA TIPO 1 M	-
20272	IMOVEL MTD-RESIDENCIA TIPO 1 M	-
20273	IMOVEL MTD-RESIDENCIA TIPO 1 M	-
20274	IMOVEL MTD-RESIDENCIA TIPO 1 M	-
20275	IMOVEL MTD-RESIDENCIA TIPO 1 M	-
20276	IMOVEL MTD-RESIDENCIA TIPO 1 M	-
20277	IMOVEL MTD-RESIDENCIA TIPO 1 M	-
20278	IMOVEL MTD-RESIDENCIA TIPO 1 M	-
20279	IMOVEL MTD-RESIDENCIA TIPO 1 M	-
20280	IMOVEL MTD-RESIDENCIA TIPO 1 M	-
20281	IMOVEL MTD-RESIDENCIA TIPO 1 M	-
20282	IMOVEL MTD-RESIDENCIA TIPO 1 M	-
20283	IMOVEL MTD-RESIDENCIA TIPO 2 M	-
20284	IMOVEL MTD-RESIDENCIA TIPO 2 M	-
20285	IMOVEL MTD-RESIDENCIA TIPO 2 M	-
20286	IMOVEL MTD-RESIDENCIA TIPO 2 M	-
20287	IMOVEL MTD-RESIDENCIA TIPO 2 M	-
20288	IMOVEL MTD-RESIDENCIA TIPO 2 M	-
20289	IMOVEL MTD-RESIDENCIA TIPO 2 M	-
20290	IMOVEL MTD-RESIDENCIA TIPO 2 M	-
20291	IMOVEL MTD-RESIDENCIA TIPO 2 M	-
20292	IMOVEL MTD-RESIDENCIA TIPO 2 M	-
20293	IMOVEL MTD-RESIDENCIA TIPO 2 M	-
20294	IMOVEL MTD-RESIDENCIA TIPO 2 M	-
20295	IMOVEL MTD-RESIDENCIA TIPO 2 M	-
20296	IMOVEL MTD-RESIDENCIA TIPO 2 M	-
20297	IMOVEL MTD-RESIDENCIA TIPO 2 M	-
20298	IMOVEL MTD-RESIDENCIA TIPO 2/3	-
20299	IMOVEL MTD-RESIDENCIA TIPO 2/3	-
20300	IMOVEL MTD-RESIDENCIA TIPO 2/3	-
20301	IMOVEL MTD-RESIDENCIA TIPO 2/3	-
20302	IMOVEL MTD-RESIDENCIA TIPO 2/3	-
20303	IMOVEL MTD-RESIDENCIA TIPO 2/3	-
20304	IMOVEL MTD-RESIDENCIA TIPO 2/3	-
20305	IMOVEL MTD-RESIDENCIA TIPO 2/3	-
20306	IMOVEL MTD-RESIDENCIA TIPO 2/3	-
20307	IMOVEL MTD-RESIDENCIA TIPO 2/3	-
20308	IMOVEL MTD-RESIDENCIA TIPO 2/3	-
20309	IMOVEL MTD-RESIDENCIA TIPO 2/3	-
20310	IMOVEL MTD-RESIDENCIA TIPO 2/3	-
20311	IMOVEL MTD-RESIDENCIA TIPO 2/3	-
20312	IMOVEL MTD-RESIDENCIA TIPO 2/3	-
20313	IMOVEL MTD-RESIDENCIA TIPO 2/3	-
20314	IMOVEL MTD-RESIDENCIA TIPO 2/3	-
20315	IMOVEL MTD-RESIDENCIA TIPO 2/3	-
20316	IMOVEL MTD-RESIDENCIA TIPO 2/3	-
20317	IMOVEL MTD-RESIDENCIA TIPO 2/3	-
20318	IMOVEL MTD-RESIDENCIA TIPO 2/3	-
20319	IMOVEL MTD-RESIDENCIA TIPO 2/3	-
20320	IMOVEL MTD-RESIDENCIA TIPO 2/3	-
20321	IMOVEL MTD-RESIDENCIA TIPO 2/3	-

20322 IMOVEL MTD-RESIDENCIA TIPO 2/3
20323 IMOVEL MTD-RESIDENCIA TIPO 2/3
20324 IMOVEL MTD-RESIDENCIA TIPO 2/3
20325 IMOVEL MTD-RESIDENCIA TIPO 2/3
20326 IMOVEL MTD-RESIDENCIA TIPO 2/3
20327 IMOVEL MTD-RESIDENCIA TIPO 2/3
20328 IMOVEL MTD-RESIDENCIA TIPO 2/3
20329 IMOVEL MTD-RESIDENCIA TIPO 2/3
20330 IMOVEL MTD-RESIDENCIA TIPO 2/3
20331 IMOVEL MTD-RESIDENCIA TIPO 2/3
20332 IMOVEL MTD-RESIDENCIA TIPO 2/3
20333 IMOVEL MTD-RESIDENCIA TIPO 2/3
20334 IMOVEL MTD-RESIDENCIA TIPO 2/3
20335 IMOVEL MTD-RESIDENCIA TIPO 2/3
20336 IMOVEL MTD-RESIDENCIA TIPO 2/3
20337 IMOVEL MTD-RESIDENCIA TIPO 2/3
20338 IMOVEL MTD-RESIDENCIA TIPO 2/3
20339 IMOVEL MTD-RESIDENCIA TIPO 2/3
20340 IMOVEL MTD-RESIDENCIA TIPO 2/3
20341 IMOVEL MTD-RESIDENCIA TIPO 2/3
20342 IMOVEL MTD-RESIDENCIA TIPO 2/3
20343 IMOVEL MTD-RESIDENCIA TIPO 2/3
20344 IMOVEL MTD-RESIDENCIA TIPO 2/3
20345 IMOVEL MTD-RESIDENCIA TIPO 2/3
20346 IMOVEL MTD-RESIDENCIA TIPO 2/3
20347 IMOVEL MTD-RESIDENCIA TIPO 2/3
20348 IMOVEL MTD-RESIDENCIA TIPO 2/3
20349 IMOVEL MTD-RESIDENCIA TIPO 2/3
20350 IMOVEL MTD-RESIDENCIA TIPO 2/3
20351 IMOVEL MTD-RESIDENCIA TIPO 2/3
20352 IMOVEL MTD-RESIDENCIA TIPO 2/3
20353 IMOVEL MTD-RESIDENCIA TIPO 2/3
20354 IMOVEL MTD-RESIDENCIA TIPO 2/3
20355 IMOVEL MTD-RESIDENCIA TIPO 2/3
20356 IMOVEL MTD-RESIDENCIA TIPO 2/3
20357 IMOVEL MTD-RESIDENCIA TIPO 2/3
20359 IMOVEL MTD-RESIDENCIA TIPO 2/3
20360 IMOVEL MTD-RESIDENCIA TIPO 2/3
20361 IMOVEL MTD-RESIDENCIA TIPO 2/3
20362 IMOVEL MTD-RESIDENCIA TIPO 2/3
20363 IMOVEL MTD-RESIDENCIA TIPO 2/3
20364 IMOVEL MTD-RESIDENCIA TIPO 2/3
20365 IMOVEL MTD-RESIDENCIA TIPO 2/3
20366 IMOVEL MTD-RESIDENCIA TIPO 2/3
20367 IMOVEL MTD-RESIDENCIA TIPO 2/3
20368 IMOVEL MTD-RESIDENCIA TIPO 2/3
20369 IMOVEL MTD-RESIDENCIA TIPO 2/3
20370 IMOVEL MTD-RESIDENCIA TIPO 2/3
20371 IMOVEL MTD-RESIDENCIA TIPO 2/3
20372 IMOVEL MTD-RESIDENCIA TIPO 2/3
20373 IMOVEL MTD-RESIDENCIA TIPO 2/3
20374 IMOVEL MTD-RESIDENCIA TIPO 2/3
20375 IMOVEL MTD-RESIDENCIA TIPO 2/3
20376 IMOVEL MTD-RESIDENCIA TIPO 2/3
20377 IMOVEL MTD-RESIDENCIA TIPO 2/3
20378 IMOVEL MTD-RESIDENCIA TIPO 2/3
20379 IMOVEL MTD-RESIDENCIA TIPO 2/3
20380 IMOVEL MTD-RESIDENCIA TIPO 2/3
20381 IMOVEL MTD-RESIDENCIA TIPO 2/3
20382 IMOVEL MTD-RESIDENCIA TIPO 2/3
20383 IMOVEL MTD-RESIDENCIA TIPO 2/3
20384 IMOVEL MTD-RESIDENCIA TIPO 2/3
20385 IMOVEL MTD-RESIDENCIA TIPO 2/3

20386 IMOVEL MTD-RESIDENCIA TIPO 2/3
20387 IMOVEL MTD-RESIDENCIA TIPO 2/3
20388 IMOVEL MTD-RESIDENCIA TIPO 2/3
20389 IMOVEL MTD-RESIDENCIA TIPO 2/3
20390 IMOVEL MTD-RESIDENCIA TIPO 2/3
20391 IMOVEL MTD-RESIDENCIA TIPO 2/3
20392 IMOVEL MTD-RESIDENCIA TIPO 2/3
20393 IMOVEL MTD-RESIDENCIA TIPO 2/3
20394 IMOVEL MTD-RESIDENCIA TIPO 2/3
20395 IMOVEL MTD-RESIDENCIA TIPO 2/3
20396 IMOVEL MTD-RESIDENCIA TIPO 2/3
20397 IMOVEL MTD-RESIDENCIA TIPO 2/3
20398 IMOVEL MTD-RESIDENCIA TIPO 2/3
20399 IMOVEL MTD-RESIDENCIA TIPO 2/3
20400 IMOVEL MTD-RESIDENCIA TIPO 2/3
20401 IMOVEL MTD-RESIDENCIA TIPO 2/3
20402 IMOVEL MTD-RESIDENCIA TIPO 2/3
20403 IMOVEL MTD-RESIDENCIA TIPO 2/3
20404 IMOVEL MTD-RESIDENCIA TIPO 2/3
20405 IMOVEL MTD-RESIDENCIA TIPO 2/3
20406 IMOVEL MTD-RESIDENCIA TIPO 2/3
20407 IMOVEL MTD-RESIDENCIA TIPO 2/3
20408 IMOVEL MTD-RESIDENCIA TIPO 2/3
20409 IMOVEL MTD-RESIDENCIA TIPO 2/3
20410 IMOVEL MTD-RESIDENCIA TIPO 2/3
20411 IMOVEL MTD-RESIDENCIA TIPO 2/3
20412 IMOVEL MTD-RESIDENCIA TIPO 2/3
20413 IMOVEL MTD-RESIDENCIA TIPO 2/3
20414 IMOVEL MTD-RESIDENCIA TIPO 2/3
20415 IMOVEL MTD-RESIDENCIA TIPO 2/3
20416 IMOVEL MTD-RESIDENCIA TIPO 2/3
20417 IMOVEL MTD-RESIDENCIA TIPO 2/3
20418 IMOVEL MTD-RESIDENCIA TIPO 2/3
20419 IMOVEL MTD-RESIDENCIA TIPO 2/3
20420 IMOVEL MTD-RESIDENCIA TIPO 2/3
20421 IMOVEL MTD-RESIDENCIA TIPO 2/3
20422 IMOVEL MTD-RESIDENCIA TIPO 2/3
20423 IMOVEL MTD-RESIDENCIA TIPO 2/3
20424 IMOVEL MTD-RESIDENCIA TIPO 2/3
20425 IMOVEL MTD-RESIDENCIA TIPO 2/3
20426 IMOVEL MTD-RESIDENCIA TIPO 2/3
20427 IMOVEL MTD-RESIDENCIA TIPO 2/3
20428 IMOVEL MTD-RESIDENCIA TIPO 2/3
20429 IMOVEL MTD-RESIDENCIA TIPO 2/3
20430 IMOVEL MTD-RESIDENCIA TIPO 2/3
20431 IMOVEL MTD-RESIDENCIA TIPO 2/3
20432 IMOVEL MTD-RESIDENCIA TIPO 2/3
20433 IMOVEL MTD-RESIDENCIA TIPO 2/3
20434 IMOVEL MTD-RESIDENCIA TIPO 2/3
20435 IMOVEL MTD-RESIDENCIA TIPO 2/3
20436 IMOVEL MTD-RESIDENCIA TIPO 2/3
20437 IMOVEL MTD-RESIDENCIA TIPO 2/3
20438 IMOVEL MTD-RESIDENCIA TIPO 2/3
20439 IMOVEL MTD-RESIDENCIA TIPO 2/3
20440 IMOVEL MTD-RESIDENCIA TIPO 2/3
20441 IMOVEL MTD-RESIDENCIA TIPO 2/3
20442 IMOVEL MTD-RESIDENCIA TIPO 2/3
20443 IMOVEL MTD-RESIDENCIA TIPO 2/3
20444 IMOVEL MTD-RESIDENCIA TIPO 2/3
20445 IMOVEL MTD-RESIDENCIA TIPO 2/3
20446 IMOVEL MTD-RESIDENCIA TIPO 2/3
20447 IMOVEL MTD-RESIDENCIA TIPO 2/3
20448 IMOVEL MTD-RESIDENCIA TIPO 2/3

20449	IMOVEL MTD-RESIDENCIA TIPO 2/3	-
20450	IMOVEL MTD-RESIDENCIA TIPO 2/3	-
20451	IMOVEL MTD-RESIDENCIA TIPO 2/3	-
20452	IMOVEL MTD-RESIDENCIA TIPO 2/3	-
20453	IMOVEL MTD-RESIDENCIA TIPO 2/3	-
20454	IMOVEL MTD-RESIDENCIA TIPO 2/3	-
20455	IMOVEL MTD-RESIDENCIA TIPO 2/3	-
20456	IMOVEL MTD-RESIDENCIA TIPO 2/3	-
20457	IMOVEL MTD-RESIDENCIA TIPO 2/3	-
20458	IMOVEL MTD-RESIDENCIA TIPO 2/3	-
20459	IMOVEL MTD-RESIDENCIA TIPO 2/3	-
20460	IMOVEL MTD-RESIDENCIA TIPO 2/3	-
20461	IMOVEL MTD-RESIDENCIA TIPO 2/3	-
20462	IMOVEL MTD-RESIDENCIA TIPO 2/3	-
20463	IMOVEL MTD-RESIDENCIA TIPO 2/3	-
20464	IMOVEL MTD-RESIDENCIA TIPO 2/3	-
20465	IMOVEL MTD-RESIDENCIA TIPO 2/3	-
20466	IMOVEL MTD-RESIDENCIA TIPO 2/3	-
20467	IMOVEL MTD-RESIDENCIA TIPO 2/3	-
20468	IMOVEL MTD-RESIDENCIA TIPO 2/3	-
20469	IMOVEL MTD-RESIDENCIA TIPO 2/3	-
20470	IMOVEL MTD-RESIDENCIA TIPO 2/3	-
20471	IMOVEL MTD-RESIDENCIA TIPO 2/3	-
20472	IMOVEL MTD-RESIDENCIA TIPO 2/3	-
20473	IMOVEL MTD-RESIDENCIA TIPO 2/3	-
20474	IMOVEL MTD-RESIDENCIA TIPO 2/3	-
20475	IMOVEL MTD-RESIDENCIA TIPO 2/3	-
20476	IMOVEL MTD-RESIDENCIA TIPO 2/3	-
20477	IMOVEL MTD-RESIDENCIA TIPO 2/3	-
20478	IMOVEL MTD-RESIDENCIA TIPO 2/3	-
20479	IMOVEL MTD-RESIDENCIA TIPO 2/3	-
20480	IMOVEL MTD-RESIDENCIA TIPO 2/3	-
20481	IMOVEL MTD-RESIDENCIA TIPO 2/3	-
20482	IMOVEL MTD-RESIDENCIA TIPO 2/3	-
20483	IMOVEL MTD-RESIDENCIA TIPO 2/3	-
20484	IMOVEL MTD-RESIDENCIA TIPO 2/3	-
20485	IMOVEL MTD-RESIDENCIA TIPO 2/3	-
20486	IMOVEL MTD-RESIDENCIA TIPO 2/3	-
20487	IMOVEL MTD-RESIDENCIA TIPO 2/3	-
20488	IMOVEL MTD-RESIDENCIA TIPO 2/3	-
20489	IMOVEL MTD-RESIDENCIA TIPO 2/3	-
20490	IMOVEL MTD-RESIDENCIA TIPO 2/3	-
20491	IMOVEL MTD-RESIDENCIA TIPO 2/3	-
20492	IMOVEL MTD-RESIDENCIA TIPO 2/3	-
20493	IMOVEL MTD-RESIDENCIA TIPO 2/3	-
20494	IMOVEL MTD-RESIDENCIA TIPO 2/3	-
20495	IMOVEL MTD-RESIDENCIA TIPO 2/3	-
20496	IMOVEL MTD-RESIDENCIA TIPO 2/3	-
20497	IMOVEL MTD-RESIDENCIA TIPO 2/3	-
20498	IMOVEL MTD-RESIDENCIA TIPO 2/3	-
20499	IMOVEL MTD-RESIDENCIA TIPO 2/3	-
20500	IMOVEL MTD-RESIDENCIA TIPO 2/3	-
20501	IMOVEL MTD-RESIDENCIA TIPO 2/3	-
20502	IMOVEL MTD-RESIDENCIA TIPO 2/3	-
20503	IMOVEL MTD-RESIDENCIA TIPO 2/3	-
20504	IMOVEL MTD-RESIDENCIA TIPO 2/3	-
20505	IMOVEL MTD-RESIDENCIA TIPO 3 M	0,23
20506	IMOVEL MTD-RESIDENCIA TIPO 3 M	0,23
20507	IMOVEL MTD-RESIDENCIA TIPO 3 M	0,23
20508	IMOVEL MTD-RESIDENCIA TIPO 3 M	0,23
20509	IMOVEL MTD-RESIDENCIA TIPO 3 M	0,23
20510	IMOVEL MTD-RESIDENCIA TIPO 3 M	0,23
20511	IMOVEL MTD-RESIDENCIA TIPO 3 M	0,23

20512	IMOVEL MTD-RESIDENCIA TIPO 3 M	0,23
20513	IMOVEL MTD-RESIDENCIA TIPO 3 M	0,23
20514	IMOVEL MTD-RESIDENCIA TIPO 3 M	0,23
20515	IMOVEL MTD-RESIDENCIA TIPO 3 M	0,23
20516	IMOVEL MTD-RESIDENCIA TIPO 3 M	0,23
20517	IMOVEL MTD-RESIDENCIA TIPO 3 M	0,23
20518	IMOVEL MTD-RESIDENCIA TIPO 3 M	0,23
20519	IMOVEL MTD-RESIDENCIA TIPO 3 M	0,23
20520	IMOVEL MTD-RESIDENCIA TIPO 3 M	0,23
20521	IMOVEL MTD-RESIDENCIA TIPO 3 M	0,23
20522	IMOVEL MTD-RESIDENCIA TIPO 3 M	0,23
20523	IMOVEL MTD-RESIDENCIA TIPO 3 M	0,23
20524	IMOVEL MTD-RESIDENCIA TIPO 3 M	0,23
20525	IMOVEL MTD-RESIDENCIA TIPO 3 M	0,23
20526	IMOVEL MTD-RESIDENCIA TIPO 3 M	0,23
20527	IMOVEL MTD-RESIDENCIA TIPO 4 M	-
20528	IMOVEL MTD-RESIDENCIA TIPO 4 M	-
20529	IMOVEL MTD-RESIDENCIA TIPO 4 M	-
20530	IMOVEL MTD-RESIDENCIA TIPO 4 M	-
20531	IMOVEL MTD-RESIDENCIA TIPO 4 M	-
20532	IMOVEL MTD-RESIDENCIA TIPO 4 M	-
20533	IMOVEL MTD-RESIDENCIA TIPO 4 M	-
20534	IMOVEL MTD-RESIDENCIA TIPO 4 M	-
20535	IMOVEL MTD-RESIDENCIA TIPO 4 M	-
20536	IMOVEL MTD-RESIDENCIA TIPO 4 M	-
20537	IMOVEL MTD-RESIDENCIA TIPO 4 M	-
20538	IMOVEL MTD-RESIDENCIA TIPO 4 M	-
20539	IMOVEL MTD-RESIDENCIA TIPO 4 M	-
20540	IMOVEL MTD-RESIDENCIA TIPO 4 M	-
20541	IMOVEL MTD-RESIDENCIA TIPO 4 M	-
20542	IMOVEL MTD-RESIDENCIA TIPO 4 M	-
20543	IMOVEL MTD-RESIDENCIA TIPO 4 M	-
20544	IMOVEL MTD-RESIDENCIA TIPO 4 M	-
20545	IMOVEL MTD-RESIDENCIA TIPO 4 M	-
20546	IMOVEL MTD-RESIDENCIA TIPO 4 M	-
20547	IMOVEL MTD-RESIDENCIA TIPO 4 M	-
20549	IMOVEL MTD-RESIDENCIA TIPO 4 M	-
20551	IMOVEL MTD-RESIDENCIA TIPO 4 M	-
20552	IMOVEL MTD-RESIDENCIA TIPO 4 M	-
20553	IMOVEL MTD-RESIDENCIA TIPO 4 M	-
20554	IMOVEL MTD-RESIDENCIA TIPO 4 M	-
20555	IMOVEL MTD-RESIDENCIA TIPO 4 M	-
20556	IMOVEL MTD-RESIDENCIA TIPO 4 M	-
20557	IMOVEL MTD-RESIDENCIA TIPO 4 M	-
20558	IMOVEL MTD-RESIDENCIA TIPO 4 M	-
20559	IMOVEL MTD-RESIDENCIA TIPO 4 M	-
20560	IMOVEL MTD-RESIDENCIA TIPO 4 M	-
20561	IMOVEL MTD-RESIDENCIA TIPO 4 M	-
20562	IMOVEL MTD-RESIDENCIA TIPO 4 M	-
20563	IMOVEL MTD-RESIDENCIA TIPO 4 M	-
20564	IMOVEL MTD-RESIDENCIA TIPO 4 M	-
20565	IMOVEL MTD-RESIDENCIA TIPO 4 M	-
20566	IMOVEL MTD-RESIDENCIA TIPO 4 M	-
20567	IMOVEL MTD-RESIDENCIA TIPO 4 M	-
20568	IMOVEL MTD-RESIDENCIA TIPO 4 M	-
20569	IMOVEL MTD-RESIDENCIA TIPO 4 M	-
20570	IMOVEL MTD-RESIDENCIA TIPO 4 M	-
20571	IMOVEL MTD-RESIDENCIA TIPO 4 M	-
20572	IMOVEL MTD-RESIDENCIA TIPO 4 M	-
20573	IMOVEL MTD-RESIDENCIA TIPO 4 M	-
20574	IMOVEL MTD-RESIDENCIA TIPO 4 M	-
20575	IMOVEL MTD-RESIDENCIA TIPO 4 M	-
20576	IMOVEL MTD-RESIDENCIA TIPO 4 M	-

20577	IMOVEL MTD-RESIDENCIA TIPO 4 M	-
20578	IMOVEL MTD-RESIDENCIA TIPO 4 M	-
20579	IMOVEL MTD-RESIDENCIA TIPO 5 M	0,08
20580	IMOVEL MTD-RESIDENCIA TIPO 5 M	0,08
20581	IMOVEL MTD-RESIDENCIA TIPO 5 M	0,08
20582	IMOVEL MTD-RESIDENCIA TIPO 5 M	0,08
20583	IMOVEL MTD-RESIDENCIA TIPO 5 M	0,08
20584	IMOVEL MTD-RESIDENCIA TIPO 5 M	0,08
20585	IMOVEL MTD-RESIDENCIA TIPO 5 M	0,08
20586	IMOVEL MTD-RESIDENCIA TIPO 5 M	0,08
20587	IMOVEL MTD-RESIDENCIA TIPO 5 M	0,08
20588	IMOVEL MTD-RESIDENCIA TIPO 5 M	0,08
20589	IMOVEL MTD-RESIDENCIA TIPO 5 M	0,08
20590	IMOVEL MTD-RESIDENCIA TIPO 5 M	0,08
20591	IMOVEL MTD-RESIDENCIA TIPO 5 M	0,08
20592	IMOVEL MTD-RESIDENCIA TIPO 5 M	0,08
20593	IMOVEL MTD-RESIDENCIA TIPO 5 M	0,08
20594	IMOVEL MTD-RESIDENCIA TIPO 5 M	0,08
20595	IMOVEL MTD-RESIDENCIA TIPO 5 M	0,08
20596	IMOVEL MTD-RESIDENCIA TIPO 5 M	0,08
20597	IMOVEL MTD-RESIDENCIA TIPO 5 M	0,08
20598	IMOVEL MTD-RESIDENCIA TIPO 5 M	0,08
20599	IMOVEL MTD-RESIDENCIA TIPO 5 M	0,08
20600	IMOVEL MTD-RESIDENCIA TIPO 5 M	0,08
20601	IMOVEL MTD-RESIDENCIA TIPO 5 M	0,08
20602	IMOVEL MTD-RESIDENCIA TIPO 5 M	0,08
20603	IMOVEL MTD-RESIDENCIA TIPO 5 M	0,08
20604	IMOVEL MTD-RESIDENCIA TIPO 5 M	0,08
20605	IMOVEL MTD-RESIDENCIA TIPO 5 M	0,08
20606	IMOVEL MTD-RESIDENCIA TIPO 5 M	0,08
20607	IMOVEL MTD-RESIDENCIA TIPO 5 M	0,08
20608	IMOVEL MTD-RESIDENCIA TIPO 5 M	0,08
20609	IMOVEL MTD-RESIDENCIA TIPO 5 M	0,08
20610	IMOVEL MTD-RESIDENCIA TIPO 5 M	0,08
20611	IMOVEL MTD-RESIDENCIA TIPO 5 M	0,08
20612	IMOVEL MTD-RESIDENCIA TIPO 5 M	0,08
20613	IMOVEL MTD-RESIDENCIA TIPO 5 M	0,08
20614	IMOVEL MTD-RESIDENCIA TIPO 5 M	0,08
20615	IMOVEL MTD-RESIDENCIA TIPO 5 M	0,08
20616	IMOVEL MTD-RESIDENCIA TIPO 5 M	0,08
20617	IMOVEL MTD-RESIDENCIA TIPO 5 M	0,08
20618	IMOVEL MTD-RESIDENCIA TIPO 5 M	0,08
20619	IMOVEL MTD-RESIDENCIA TIPO 5 M	0,08
20620	IMOVEL MTD-RESIDENCIA TIPO 5 M	0,08
20621	IMOVEL MTD-RESIDENCIA TIPO 5 M	0,08
20622	IMOVEL MTD-RESIDENCIA TIPO 5 M	0,08
20623	IMOVEL MTD-RESIDENCIA TIPO 5 M	0,08
20624	IMOVEL MTD-RESIDENCIA TIPO 5 M	0,08
20625	IMOVEL MTD-RESIDENCIA TIPO 5 M	0,08
20627	IMOVEL MTD-RESIDENCIA TIPO 5 M	0,08
20628	IMOVEL MTD-RESIDENCIA TIPO 5 M	0,08
20629	IMOVEL MTD-RESIDENCIA TIPO 5 M	0,08
20630	IMOVEL MTD-RESIDENCIA TIPO 5 M	0,08
20631	IMOVEL MTD-RESIDENCIA TIPO 5 M	0,08
20632	IMOVEL MTD-RESIDENCIA TIPO 5 M	0,08
20633	IMOVEL MTD-RESIDENCIA TIPO 5 M	0,08
20634	IMOVEL MTD-RESIDENCIA TIPO 5 M	0,08
20635	IMOVEL MTD-RESIDENCIA TIPO 5 M	0,08
20636	IMOVEL MTD-RESIDENCIA TIPO 5 M	0,08
20637	IMOVEL MTD-RESIDENCIA TIPO 5 M	0,08
20638	IMOVEL MTD-RESIDENCIA TIPO 5 M	0,08
20639	IMOVEL MTD-RESIDENCIA TIPO 5 M	0,08
20640	IMOVEL MTD-RESIDENCIA TIPO 5 M	0,08

20641	IMOVEL MTD-RESIDENCIA TIPO 5 M	0,08
20642	IMOVEL MTD-RESIDENCIA TIPO 5 M	0,08
20643	IMOVEL MTD-RESIDENCIA TIPO 5 M	0,08
20644	IMOVEL MTD-RESIDENCIA TIPO 5 M	0,08
20645	IMOVEL MTD-RESIDENCIA TIPO 5 M	0,08
20646	IMOVEL MTD-RESIDENCIA TIPO 5 M	0,08
20647	IMOVEL MTD-RESIDENCIA TIPO 5 M	0,08
20648	IMOVEL MTD-RESIDENCIA TIPO 5 M	0,08
20649	IMOVEL MTD-RESIDENCIA TIPO 5 M	0,08
20650	IMOVEL MTD-RESIDENCIA TIPO 5 M	0,08
20651	IMOVEL MTD-RESIDENCIA TIPO 5 M	0,08
20652	IMOVEL MTD-RESIDENCIA TIPO 5 M	0,08
20653	IMOVEL MTD-RESIDENCIA TIPO 5 M	0,08
20654	IMOVEL MTD-RESIDENCIA TIPO 5 M	0,08
20655	IMOVEL MTD-RESIDENCIA TIPO 5 M	0,08
20656	IMOVEL MTD-RESIDENCIA TIPO 5 M	0,08
20657	IMOVEL MTD-RESIDENCIA TIPO 5 M	0,08
20658	IMOVEL MTD-RESIDENCIA TIPO 5 M	0,08
20659	IMOVEL MTD-RESIDENCIA TIPO 5 M	0,08
20660	IMOVEL MTD-RESIDENCIA TIPO 5 M	0,08
20661	IMOVEL MTD-RESIDENCIA TIPO 5 M	0,08
20662	IMOVEL MTD-RESIDENCIA TIPO 5 M	0,08
20663	IMOVEL MTD-RESIDENCIA TIPO 5 M	0,08
20664	IMOVEL MTD-RESIDENCIA TIPO 5 M	0,08
20665	IMOVEL MTD-RESIDENCIA TIPO 5 M	0,08
20666	IMOVEL MTD-RESIDENCIA TIPO 5 M	0,08
20667	IMOVEL MTD-RESIDENCIA TIPO 5 M	0,08
20668	IMOVEL MTD-RESIDENCIA TIPO 5 M	0,08
20669	IMOVEL MTD-RESIDENCIA TIPO 5 M	0,08
20670	IMOVEL MTD-RESIDENCIA TIPO 5 M	0,08
20671	IMOVEL MTD-RESIDENCIA TIPO 5 M	0,08
20672	IMOVEL MTD-RESIDENCIA TIPO 5 M	0,08
20673	IMOVEL MTD-RESIDENCIA TIPO 5 M	0,08
20674	IMOVEL MTD-RESIDENCIA TIPO 5 M	0,08
20675	IMOVEL MTD-RESIDENCIA TIPO 5 M	0,08
20676	IMOVEL MTD-RESIDENCIA TIPO 5 M	0,08
20677	IMOVEL MTD-RESIDENCIA TIPO 5 M	0,08
20678	IMOVEL MTD-RESIDENCIA TIPO 5 M	0,08
20679	IMOVEL MTD-RESIDENCIA TIPO 5 M	0,08
20680	IMOVEL MTD-RESIDENCIA TIPO 5 M	0,08
20681	IMOVEL MTD-RESIDENCIA TIPO 5 M	0,08
20682	IMOVEL MTD-RESIDENCIA TIPO 5 M	0,08
20683	IMOVEL MTD-RESIDENCIA TIPO 5 M	0,08
20684	IMOVEL MTD-RESIDENCIA TIPO 5 M	0,08
20685	IMOVEL MTD-RESIDENCIA TIPO 5 M	0,08
20686	IMOVEL MTD-RESIDENCIA TIPO 5 M	0,08
20687	IMOVEL MTD-RESIDENCIA TIPO 5 M	0,08
20688	IMOVEL MTD-RESIDENCIA TIPO 5 M	0,08
20689	IMOVEL MTD-RESIDENCIA TIPO 5 M	0,08
20690	IMOVEL MTD-RESIDENCIA TIPO 5 M	0,08
20691	IMOVEL MTD-RESIDENCIA TIPO 5 M	0,08
20692	IMOVEL MTD-RESIDENCIA TIPO 5 M	-
20693	IMOVEL MTD-RESIDENCIA TIPO 5 M	-
20694	IMOVEL MTD-RESIDENCIA TIPO 5 M	-
20695	IMOVEL MTD-RESIDENCIA TIPO 5 M	-
20696	IMOVEL MTD-RESIDENCIA TIPO 5 M	-
20697	IMOVEL MTD-RESIDENCIA TIPO 5 M	-
20698	IMOVEL MTD-RESIDENCIA TIPO 5 M	-
20699	IMOVEL MTD-RESIDENCIA TIPO 5 M	-
20700	IMOVEL MTD-RESIDENCIA TIPO 5 M	-
20701	IMOVEL MTD-RESIDENCIA TIPO 5 M	-
20702	IMOVEL MTD-RESIDENCIA TIPO 5 M	-
20703	IMOVEL MTD-RESIDENCIA TIPO 5 M	-

20704	IMOVEL MTD-RESIDENCIA TIPO 5 M	0,29
20707	IMOVEL MTD-RESIDENCIA TIPO 5 M	0,29
20708	IMOVEL MTD-RESIDENCIA TIPO 5 M	0,29
20709	IMOVEL MTD-RESIDENCIA TIPO 5 M	0,29
20710	IMOVEL MTD-RESIDENCIA TIPO 5 M	0,29
20711	IMOVEL MTD-RESIDENCIA TIPO 5 M	0,29
20712	IMOVEL MTD-RESIDENCIA TIPO 5 M	0,29
20713	IMOVEL MTD-RESIDENCIA TIPO 5 M	0,29
20714	IMOVEL MTD-RESIDENCIA TIPO 5 M	0,29
20715	IMOVEL MTD-RESIDENCIA TIPO 5 M	0,29
20716	IMOVEL MTD-RESIDENCIA TIPO 5 M	0,29
20717	IMOVEL MTD-RESIDENCIA TIPO 5 M	0,29
20718	IMOVEL MTD-RESIDENCIA TIPO 5 M	0,29
20719	IMOVEL MTD-RESIDENCIA TIPO 5 M	0,29
20720	IMOVEL MTD-RESIDENCIA TIPO 5 M	0,29
20721	IMOVEL MTD-RESIDENCIA TIPO 5 M	0,29
20722	IMOVEL MTD-RESIDENCIA TIPO 5 M	0,29
20723	IMOVEL MTD-RESIDENCIA TIPO 5 M	0,29
20724	IMOVEL MTD-RESIDENCIA TIPO 5 M	0,29
20725	IMOVEL MTD-RESIDENCIA TIPO 5 M	0,29
20726	IMOVEL MTD-RESIDENCIA TIPO 5 M	0,29
20727	IMOVEL MTD-RESIDENCIA TIPO 5 M	0,29
20728	IMOVEL MTD-RESIDENCIA TIPO 5 M	0,29
20729	IMOVEL MTD-RESIDENCIA TIPO 5 M	0,29
20730	IMOVEL MTD-RESIDENCIA TIPO 5 M	0,29
20731	IMOVEL MTD-RESIDENCIA TIPO 5 M	0,29
20732	IMOVEL MTD-RESIDENCIA TIPO 5 M	0,29
20733	IMOVEL MTD-RESIDENCIA TIPO 5 M	0,29
20734	IMOVEL MTD-RESIDENCIA TIPO 5 M	0,29
20735	IMOVEL MTD-RESIDENCIA TIPO 5 M	0,29
20736	IMOVEL MTD-RESIDENCIA TIPO 5 M	0,29
20737	IMOVEL MTD-RESIDENCIA TIPO 5 M	0,29
20738	IMOVEL MTD-RESIDENCIA TIPO 5 M	0,29
20739	IMOVEL MTD-RESIDENCIA TIPO 5 M	0,29
20740	IMOVEL MTD-RESIDENCIA TIPO 5 M	0,29
20741	IMOVEL MTD-RESIDENCIA TIPO 5 M	0,29
20742	IMOVEL MTD-RESIDENCIA TIPO 5 M	0,29
20743	IMOVEL MTD-RESIDENCIA TIPO 5 M	0,29
20744	IMOVEL MTD-RESIDENCIA TIPO 5 M	0,29
20745	IMOVEL MTD-RESIDENCIA TIPO 5 M	0,29
20746	IMOVEL MTD-RESIDENCIA TIPO 5 M	0,29
20747	IMOVEL MTD-RESIDENCIA TIPO 5 M	0,29
20748	IMOVEL MTD-RESIDENCIA TIPO 5 M	0,29
20749	IMOVEL MTD-RESIDENCIA TIPO 5 M	0,29
20750	IMOVEL MTD-RESIDENCIA TIPO 5 M	0,29
20751	IMOVEL MTD-RESIDENCIA TIPO 5 M	0,29
20752	IMOVEL MTD-RESIDENCIA TIPO 5 M	0,29
20753	IMOVEL MTD-RESIDENCIA TIPO 5 M	0,29
20754	IMOVEL MTD-RESIDENCIA TIPO 5 M	0,29
20755	IMOVEL MTD-RESIDENCIA TIPO 5 M	0,29
20756	IMOVEL MTD-RESIDENCIA TIPO 5 M	0,29
20757	IMOVEL MTD-RESIDENCIA TIPO 5 M	0,29
20758	IMOVEL MTD-RESIDENCIA TIPO 5 M	0,29
20759	IMOVEL MTD-RESIDENCIA TIPO 5 M	0,29
20760	IMOVEL MTD-RESIDENCIA TIPO 5 M	0,29
20761	IMOVEL MTD-RESIDENCIA TIPO 5 M	0,29
20762	IMOVEL MTD-RESIDENCIA TIPO 5 M	0,29
20763	IMOVEL MTD-RESIDENCIA TIPO 5 M	0,29
20764	IMOVEL MTD-RESIDENCIA TIPO 5 M	0,29
20765	IMOVEL MTD-RESIDENCIA TIPO 5 M	0,29
20766	IMOVEL MTD-RESIDENCIA TIPO 5 M	0,29
20767	IMOVEL MTD-RESIDENCIA TIPO 5 M	0,29
20768	IMOVEL MTD-RESIDENCIA TIPO 5 M	0,29

20769	IMOVEL MTD-RESIDENCIA TIPO 5 M	0,29
20770	IMOVEL MTD-RESIDENCIA TIPO 5 M	0,29
20771	IMOVEL MTD-RESIDENCIA TIPO 5 M	0,29
20772	IMOVEL MTD-RESIDENCIA TIPO 5 M	0,29
20773	IMOVEL MTD-RESIDENCIA TIPO 5 M	0,29
20774	IMOVEL MTD-RESIDENCIA TIPO 5 M	0,29
20775	IMOVEL MTD-RESIDENCIA TIPO 5 M	0,29
20776	IMOVEL MTD-RESIDENCIA TIPO 5 M	0,29
20777	IMOVEL MTD-RESIDENCIA TIPO 5 M	0,29
20778	IMOVEL MTD-RESIDENCIA TIPO 5 M	0,29
20779	IMOVEL MTD-RESIDENCIA TIPO 5 M	0,29
20781	IMOVEL MTD-RESIDENCIA TIPO 5 M	0,29
20783	IMOVEL MTD-RESIDENCIA TIPO 5 M	0,29
20784	IMOVEL MTD-RESIDENCIA TIPO 5 M	0,29
20785	IMOVEL MTD-RESIDENCIA TIPO 5 M	0,29
20786	IMOVEL MTD-RESIDENCIA TIPO 5 M	0,29
20788	IMOVEL MTD-RESIDENCIA TIPO 5 M	0,29
20789	IMOVEL MTD-RESIDENCIA TIPO 5 M	0,29
20791	IMOVEL MTD-RESIDENCIA TIPO 5 M	0,29
20794	IMOVEL MTD-RESIDENCIA TIPO 5 M	0,29
20795	IMOVEL MTD-RESIDENCIA TIPO 5 M	0,29
20796	IMOVEL MTD-RESIDENCIA TIPO 5 M	0,29
20797	IMOVEL MTD-RESIDENCIA TIPO 5 M	0,29
20798	IMOVEL MTD-RESIDENCIA TIPO 5 M	0,29
20799	IMOVEL MTD-RESIDENCIA TIPO 5 M	0,29
20800	IMOVEL MTD-RESIDENCIA TIPO 5 M	0,29
20801	IMOVEL MTD-RESIDENCIA TIPO 5 M	0,29
20803	IMOVEL MTD-RESIDENCIA TIPO 5 M	0,15
20804	IMOVEL MTD-RESIDENCIA TIPO 5 M	0,15
20805	IMOVEL MTD-RESIDENCIA TIPO 5 M	0,15
20806	IMOVEL MTD-RESIDENCIA TIPO 5 M	0,15
20807	IMOVEL MTD-RESIDENCIA TIPO 5 M	0,15
20808	IMOVEL MTD-RESIDENCIA TIPO 5 M	0,15
20809	IMOVEL MTD-RESIDENCIA TIPO 5 M	0,15
20810	IMOVEL MTD-RESIDENCIA TIPO 5 M	0,15
20811	IMOVEL MTD-RESIDENCIA TIPO 5 M	0,15
20812	IMOVEL MTD-RESIDENCIA TIPO 5 M	0,15
20813	IMOVEL MTD-RESIDENCIA TIPO 5 M	0,15
20814	IMOVEL MTD-RESIDENCIA TIPO 5 M	0,15
20815	IMOVEL MTD-RESIDENCIA TIPO 5 M	0,15
20817	IMOVEL MTD-RESIDENCIA TIPO 5 M	0,15
20818	IMOVEL MTD-RESIDENCIA TIPO 5 M	0,15
20819	IMOVEL MTD-RESIDENCIA TIPO 5 M	0,15
20820	IMOVEL MTD-RESIDENCIA TIPO 5 M	0,15
20821	IMOVEL MTD-RESIDENCIA TIPO 5 M	0,15
20822	IMOVEL MTD-RESIDENCIA TIPO 5 M	0,15
20823	IMOVEL MTD-RESIDENCIA TIPO 5 M	0,15
20824	IMOVEL MTD-RESIDENCIA TIPO 5 M	0,15
20825	IMOVEL MTD-RESIDENCIA TIPO 5 M	0,15
20826	IMOVEL MTD-RESIDENCIA TIPO 5 M	0,15
20827	IMOVEL MTD-RESIDENCIA TIPO 5 M	0,15
20828	IMOVEL MTD-RESIDENCIA TIPO 5 M	0,15
20829	IMOVEL MTD-RESIDENCIA TIPO 5 M	0,15
20830	IMOVEL MTD-RESIDENCIA TIPO 5 M	0,15
20831	IMOVEL MTD-RESIDENCIA TIPO 5 M	0,15
20832	IMOVEL MTD-RESIDENCIA TIPO 5 M	0,15
20833	IMOVEL MTD-RESIDENCIA TIPO 5 M	0,15
20834	IMOVEL MTD-RESIDENCIA TIPO 5 M	0,15
20836	IMOVEL MTD-RESIDENCIA TIPO 5 M	0,15
20837	IMOVEL MTD-RESIDENCIA TIPO 5 M	0,15
20838	IMOVEL MTD-RESIDENCIA TIPO 5 M	0,15
20839	IMOVEL MTD-RESIDENCIA TIPO 5 M	0,15
20840	IMOVEL MTD-RESIDENCIA TIPO 5 M	0,15

20969	IMOVEL MTD-RESIDENCIA TIPO 5 M	0,18
20970	IMOVEL MTD-RESIDENCIA TIPO 5 M	0,18
20971	IMOVEL MTD-RESIDENCIA TIPO 5 M	0,18
20972	IMOVEL MTD-RESIDENCIA TIPO 5 M	0,18
20973	IMOVEL MTD-RESIDENCIA TIPO 5 M	0,18
20974	IMOVEL MTD-RESIDENCIA TIPO 5 M	0,18
20975	IMOVEL MTD-RESIDENCIA TIPO 5 M	0,18
20976	IMOVEL MTD-RESIDENCIA TIPO 5 M	0,18
20977	IMOVEL MTD-RESIDENCIA TIPO 5 M	0,18
20978	IMOVEL MTD-RESIDENCIA TIPO 5 M	0,18
20979	IMOVEL MTD-RESIDENCIA TIPO 5 M	0,18
20980	IMOVEL MTD-RESIDENCIA TIPO 5 M	0,18
20981	IMOVEL MTD-RESIDENCIA TIPO 5 M	0,18
20982	IMOVEL MTD-RESIDENCIA TIPO 5 M	0,18
20983	IMOVEL MTD-RESIDENCIA TIPO 5 M	0,18
20984	IMOVEL MTD-RESIDENCIA TIPO 5 M	0,18
20985	IMOVEL MTD-RESIDENCIA TIPO 5 M	0,18
20986	IMOVEL MTD-RESIDENCIA TIPO 5 M	0,18
20987	IMOVEL MTD-RESIDENCIA TIPO 5 M	0,18
20988	IMOVEL MTD-RESIDENCIA TIPO 5 M	0,18
20989	IMOVEL MTD-RESIDENCIA TIPO 5 M	0,18
20990	IMOVEL MTD-RESIDENCIA TIPO 5 M	0,18
20991	IMOVEL MTD-RESIDENCIA TIPO 5 M	0,18
20992	IMOVEL MTD-RESIDENCIA TIPO 5 M	0,18
20993	IMOVEL MTD-RESIDENCIA TIPO 5 M	0,18
20994	IMOVEL MTD-RESIDENCIA TIPO 5 M	0,18
20995	IMOVEL MTD-RESIDENCIA TIPO 5 M	0,18
20996	IMOVEL MTD-RESIDENCIA TIPO 5 M	0,18
20997	IMOVEL MTD-RESIDENCIA TIPO 5 M	0,18
20998	IMOVEL MTD-RESIDENCIA TIPO 5 M	0,18
20999	IMOVEL MTD-RESIDENCIA TIPO 5 M	0,18
21000	IMOVEL MTD-RESIDENCIA TIPO 5 M	0,18
21001	IMOVEL MTD-RESIDENCIA TIPO 5 M	0,18
21002	IMOVEL MTD-RESIDENCIA TIPO 5 M	0,18
21003	IMOVEL MTD-RESIDENCIA TIPO 5 M	0,18
21004	IMOVEL MTD-RESIDENCIA TIPO 5 M	0,18
21005	IMOVEL MTD-RESIDENCIA TIPO 5 M	0,18
21006	IMOVEL MTD-RESIDENCIA TIPO 5 M	0,18
21007	IMOVEL MTD-RESIDENCIA TIPO 5 M	0,18
21008	IMOVEL MTD-RESIDENCIA TIPO 5 M	0,18
21009	IMOVEL MTD-RESIDENCIA TIPO 5 M	0,18
21010	IMOVEL MTD-RESIDENCIA TIPO 5 M	0,18
21011	IMOVEL MTD-RESIDENCIA TIPO 5 M	0,18
21012	IMOVEL MTD-RESIDENCIA TIPO 5 M	0,18
21013	IMOVEL MTD-RESIDENCIA TIPO 5 M	0,18
21014	IMOVEL MTD-RESIDENCIA TIPO 5 M	0,18
21015	IMOVEL MTD-RESIDENCIA TIPO 5 M	0,18
21016	IMOVEL MTD-RESIDENCIA TIPO 5 M	0,18
21017	IMOVEL MTD-RESIDENCIA TIPO 5 M	0,18
21018	IMOVEL MTD-RESIDENCIA TIPO 5 M	0,18
21020	IMOVEL MTD-RESIDENCIA TIPO 5 M	0,18
21021	IMOVEL MTD-RESIDENCIA TIPO 5 M	0,18
21022	IMOVEL MTD-RESIDENCIA TIPO 5 M	0,18
21023	IMOVEL MTD-RESIDENCIA TIPO 5 M	0,18
21024	IMOVEL MTD-RESIDENCIA TIPO 5 M	0,18
21025	IMOVEL MTD-RESIDENCIA TIPO 5 M	0,18
21026	IMOVEL MTD-RESIDENCIA TIPO 5 M	0,18
21027	IMOVEL MTD-RESIDENCIA TIPO 5 M	0,18
21028	IMOVEL MTD-RESIDENCIA TIPO 5 M	0,18
21029	IMOVEL MTD-RESIDENCIA TIPO 5 M	0,18
21030	IMOVEL MTD-RESIDENCIA TIPO 5 M	0,18
21031	IMOVEL MTD-RESIDENCIA TIPO 5 M	0,18
21032	IMOVEL MTD-RESIDENCIA TIPO 5 M	0,18

21033	IMOVEL MTD-RESIDENCIA TIPO 5 M	0,18
21034	IMOVEL MTD-RESIDENCIA TIPO 5 M	0,18
21035	IMOVEL MTD-RESIDENCIA TIPO 5 M	0,18
21036	IMOVEL MTD-RESIDENCIA TIPO 5 M	0,18
21037	IMOVEL MTD-RESIDENCIA TIPO 5 M	0,18
21038	IMOVEL MTD-RESIDENCIA TIPO 5 M	0,18
21039	IMOVEL MTD-RESIDENCIA TIPO 5 M	0,18
21040	IMOVEL MTD-RESIDENCIA TIPO 5 M	0,18
21041	IMOVEL MTD-RESIDENCIA TIPO 5 M	0,18
21042	IMOVEL MTD-RESIDENCIA TIPO 5 M	0,18
21043	IMOVEL MTD-RESIDENCIA TIPO 5 M	0,18
21044	IMOVEL MTD-RESIDENCIA TIPO 5 M	0,18
21045	IMOVEL MTD-RESIDENCIA TIPO 5 M	0,18
21046	IMOVEL MTD-RESIDENCIA TIPO 5 M	0,18
21047	IMOVEL MTD-RESIDENCIA TIPO 5 M	0,18
21048	IMOVEL MTD-RESIDENCIA TIPO 5 M	0,18
21049	IMOVEL MTD-RESIDENCIA TIPO 5 M	0,18
21050	IMOVEL MTD-RESIDENCIA TIPO 5 M	0,18
21051	IMOVEL MTD-RESIDENCIA TIPO 5 M	0,18
21052	IMOVEL MTD-RESIDENCIA TIPO 5 M	0,18
21053	IMOVEL MTD-RESIDENCIA TIPO 5 M	0,18
21054	IMOVEL MTD-RESIDENCIA TIPO 5 M	0,18
21055	IMOVEL MTD-RESIDENCIA TIPO 5 M	0,18
21056	IMOVEL MTD-RESIDENCIA TIPO 5 M	0,18
21057	IMOVEL MTD-RESIDENCIA TIPO 5 M	0,18
21058	IMOVEL MTD-RESIDENCIA TIPO 5 M	0,18
21059	IMOVEL MTD-RESIDENCIA TIPO 5 M	0,18
21060	IMOVEL MTD-RESIDENCIA TIPO 5 M	0,18
21061	IMOVEL MTD-RESIDENCIA TIPO 5 M	0,18
21062	IMOVEL MTD-RESIDENCIA TIPO 5 M	0,18
21063	IMOVEL MTD-RESIDENCIA TIPO 5 M	0,18
21064	IMOVEL MTD-RESIDENCIA TIPO 5 M	0,18
21065	IMOVEL MTD-RESIDENCIA TIPO 5 M	0,18
21066	IMOVEL MTD-RESIDENCIA TIPO 5 M	0,18
21067	IMOVEL MTD-RESIDENCIA TIPO 5 M	0,18
21068	IMOVEL MTD-RESIDENCIA TIPO 5 M	-
21069	IMOVEL MTD-RESIDENCIA TIPO 5 M	-
21070	IMOVEL MTD-RESIDENCIA TIPO 5 M	-
21071	IMOVEL MTD-RESIDENCIA TIPO 5 M	-
21072	IMOVEL MTD-RESIDENCIA TIPO 5 M	-
21073	IMOVEL MTD-RESIDENCIA TIPO 5 M	-
21074	IMOVEL MTD-RESIDENCIA TIPO 5 M	-
21075	IMOVEL MTD-RESIDENCIA TIPO 5 M	-
21076	IMOVEL MTD-RESIDENCIA TIPO 5 M	-
21077	IMOVEL MTD-RESIDENCIA TIPO 5 M	-
21078	IMOVEL MTD-RESIDENCIA TIPO 5 M	-
21079	IMOVEL MTD-RESIDENCIA TIPO 5 M	-
21080	IMOVEL MTD-RESIDENCIA TIPO 5 M	-
21081	IMOVEL MTD-RESIDENCIA TIPO 5 M	-
21082	IMOVEL MTD-RESIDENCIA TIPO 5 M	-
21083	IMOVEL MTD-RESIDENCIA TIPO 5 M	-
21084	IMOVEL MTD-RESIDENCIA TIPO 5 M	-
21085	IMOVEL MTD-RESIDENCIA TIPO 5 M	-
21086	IMOVEL MTD-RESIDENCIA TIPO JUN	-
21087	IMOVEL MTD-RESIDENCIA TIPO JUN	-
21088	IMOVEL MTD-RESIDENCIA TIPO JUN	-
21089	IMOVEL MTD-RESIDENCIA TIPO JUN	-
21090	IMOVEL MTD-RESIDENCIA TIPO JUN	-
21091	IMOVEL MTD-RESIDENCIA TIPO JUN	-
21092	IMOVEL MTD-RESIDENCIA TIPO JUN	-
21093	IMOVEL MTD-RESIDENCIA TIPO JUN	-
21094	IMOVEL MTD-RESIDENCIA TIPO JUN	-
21095	IMOVEL MTD-RESIDENCIA TIPO JUN	-

21096	IMOVEL MTD-RESIDENCIA TIPO JUN	-
21097	IMOVEL MTD-RESIDENCIA TIPO JUN	-
21098	IMOVEL MTD-RESIDENCIA TIPO JUN	-
21099	IMOVEL MTD-RESIDENCIA TIPO JUN	-
21100	IMOVEL MTD-RESIDENCIA TIPO JUN	-
21101	IMOVEL MTD-RESIDENCIA TIPO JUN	-
21102	IMOVEL MTD-RESIDENCIA TIPO JUN	-
21103	IMOVEL MTD-RESIDENCIA TIPO JUN	-
21104	IMOVEL MTD-RESIDENCIA TIPO JUN	-
21105	IMOVEL MTD-RESIDENCIA TIPO JUN	-
21106	IMOVEL MTD-RESIDENCIA TIPO JUN	-
21107	IMOVEL MTD-RESIDENCIA TIPO JUN	0,22
21108	IMOVEL MTD-RESIDENCIA TIPO JUN	0,22
21110	IMOVEL MTD-RESIDENCIA TIPO JUN	0,22
21111	IMOVEL MTD-RESIDENCIA TIPO JUN	0,22
21112	IMOVEL MTD-RESIDENCIA TIPO JUN	0,22
21113	IMOVEL MTD-RESIDENCIA TIPO JUN	0,22
21114	IMOVEL MTD-RESIDENCIA TIPO JUN	0,22
21115	IMOVEL MTD-RESIDENCIA TIPO JUN	0,22
21117	IMOVEL MTD-RESIDENCIA TIPO JUN	0,22
21118	IMOVEL MTD-RESIDENCIA TIPO JUN	0,22
21119	IMOVEL MTD-RESIDENCIA TIPO JUN	0,22
21120	IMOVEL MTD-RESIDENCIA TIPO JUN	0,22
21121	IMOVEL MTD-RESIDENCIA TIPO JUN	0,22
21122	IMOVEL MTD-RESIDENCIA TIPO JUN	0,22
21123	IMOVEL MTD-RESIDENCIA TIPO JUN	0,22
21124	IMOVEL MTD-RESIDENCIA TIPO JUN	0,22
21125	IMOVEL MTD-RESIDENCIA TIPO JUN	0,22
21126	IMOVEL MTD-RESIDENCIA TIPO JUN	0,22
21128	IMOVEL MTD-RESIDENCIA TIPO JUN	0,22
21129	IMOVEL MTD-RESIDENCIA TIPO JUN	0,22
21130	IMOVEL MTD-RESIDENCIA TIPO JUN	0,22
21131	IMOVEL MTD-RESIDENCIA TIPO JUN	0,22
21132	IMOVEL MTD-RESIDENCIA TIPO JUN	0,22
21133	IMOVEL MTD-RESIDENCIA TIPO JUN	0,22
21134	IMOVEL MTD-RESIDENCIA TIPO JUN	0,22
21135	IMOVEL MTD-RESIDENCIA TIPO JUN	0,22
21136	IMOVEL MTD-RESIDENCIA TIPO JUN	0,22
21137	IMOVEL MTD-RESIDENCIA TIPO JUN	0,22
21138	IMOVEL MTD-RESIDENCIA TIPO JUN	0,22
21139	IMOVEL MTD-RESIDENCIA TIPO JUN	0,22
21140	IMOVEL MTD-RESIDENCIA TIPO JUN	0,22
21141	IMOVEL MTD-RESIDENCIA TIPO JUN	0,22
21142	IMOVEL MTD-RESIDENCIA TIPO JUN	0,22
21143	IMOVEL MTD-RESIDENCIA TIPO SEN	-
21145	IMOVEL MTD-RESIDENCIA TIPO SEN	-
21146	IMOVEL MTD-RESIDENCIA TIPO SEN	-
21148	IMOVEL MTD-RESIDENCIA TIPO SEN	-
21149	IMOVEL MTD-RESIDENCIA TIPO SEN	-
21150	IMOVEL MTD-RESIDENCIA TIPO SEN	-
21151	IMOVEL MTD-RESIDENCIA TIPO SEN	-
21152	IMOVEL MGB-BL C/5 ALOJ.TIPO RU	-
21153	IMOVEL MGB-BL C/5 ALOJ.TIPO RU	-
21154	IMOVEL MGB-BL C/5 ALOJ.TIPO RU	-
21155	IMOVEL MGB-BL C/5 ALOJ.TIPO RU	-
21156	IMOVEL MGB-BL C/5 ALOJ.TIPO RU	-
21157	IMOVEL MGB-BL C/5 ALOJ.TIPO RU	-
21158	IMOVEL MGB-BL C/5 ALOJ.TIPO RU	-
21159	IMOVEL MGB-BL C/5 ALOJ.TIPO RU	-
21160	IMOVEL MGB-BL C/5 ALOJ.TIPO RU	-
21161	IMOVEL MGB-BL C/5 ALOJ.TIPO RU	-
21162	IMOVEL MGB-BL C/5 ALOJ.TIPO RU	-
21163	IMOVEL MGB-BL C/5 ALOJ.TIPO RU	-

21164	IMOVEL MGB-BL C/5 ALOJ.TIPO RU	-
21165	IMOVEL MGB-BL C/5 ALOJ.TIPO RU	-
21166	IMOVEL MGB-BL C/5 ALOJ.TIPO RU	-
21167	IMOVEL MGB-BL C/5 ALOJ.TIPO RU	-
21381	IMOVEL MGB-BL C/16 ALOJ.TIPO A	-
21382	IMOVEL MGB-BL C/16 ALOJ.TIPO B	-
21387	IMOVEL PLT-RESIDENCIA TIPO 4 M	-
21388	IMOVEL PLT-RESIDENCIA TIPO 4 M	-
21389	IMOVEL PLT-RESIDENCIA TIPO 4 M	-
21390	IMOVEL PLT-RESIDENCIA TIPO 4 M	-
21391	IMOVEL PLT-RESIDENCIA TIPO 5 M	-
21392	IMOVEL PLT-RESIDENCIA TIPO 5 M	-
21393	IMOVEL PLT-RESIDENCIA TIPO 5 M	-
21394	IMOVEL PLT-RESIDENCIA TIPO 5 M	-
21395	IMOVEL PLT-RESIDENCIA TIPO 5 M	-
21396	IMOVEL PLT-RESIDENCIA TIPO 5 M	-
21397	IMOVEL PLT-RESIDENCIA TIPO 5 M	-
21398	IMOVEL PLT-RESIDENCIA TIPO 5 M	-
21399	IMOVEL PLT-RESIDENCIA TIPO 5 M	-
21400	IMOVEL PLT-RESIDENCIA TIPO 5 M	-
21401	IMOVEL PLT-RESIDENCIA TIPO 5 M	-
21402	IMOVEL PLT-RESIDENCIA TIPO 5 M	-
21403	IMOVEL PLT-RESIDENCIA TIPO 5 M	-
21404	IMOVEL PLT-RESIDENCIA TIPO 5 M	-
21405	IMOVEL PLT-RESIDENCIA TIPO 5 M	-
21406	IMOVEL PLT-RESIDENCIA TIPO 5 M	-
21407	IMOVEL PLT-RESIDENCIA TIPO 5 M	-
21408	IMOVEL PLT-RESIDENCIA TIPO 5 M	-
21409	IMOVEL PLT-RESIDENCIA TIPO 5 M	-
21410	IMOVEL PLT-RESIDENCIA TIPO 5 M	-
21411	IMOVEL PLT-BL C/4 RESID.TIPO G	0,05
21412	IMOVEL PLT-BL C/4 RESID.TIPO G	0,05
21413	IMOVEL PLT-BL C/4 RESID.TIPO G	0,05
21414	IMOVEL PLT-BL C/4 RESID.TIPO G	0,05
21415	IMOVEL PLT-BL C/4 RESID.TIPO G	0,05
21416	IMOVEL PLT-BL C/4 RESID.TIPO G	0,05
21417	IMOVEL PLT-BL C/4 RESID.TIPO G	0,05
21418	IMOVEL PLT-BL C/4 RESID.TIPO G	0,05
21419	IMOVEL PLT-BL C/4 RESID.TIPO G	0,05
21420	IMOVEL PLT-BL C/4 RESID.TIPO G	0,05
21421	IMOVEL PLT-BL C/4 RESID.TIPO G	0,05
21422	IMOVEL PLT-BL C/4 RESID.TIPO G	0,05
21423	IMOVEL PLT-BL C/4 RESID.TIPO G	0,05
21424	IMOVEL PLT-BL C/4 RESID.TIPO G	0,05
21425	IMOVEL PLT-BL C/4 RESID.TIPO G	0,05
21426	IMOVEL PLT-BL C/4 RESID.TIPO G	0,05
21427	IMOVEL PLT-BL C/4 RESID.TIPO G	0,05
21428	IMOVEL PLT-BL C/4 RESID.TIPO G	0,05
21429	IMOVEL PLT-BL C/4 RESID.TIPO G	0,05
21430	IMOVEL PLT-BL C/4 RESID.TIPO G	0,05
21431	IMOVEL PLT-BL C/4 RESID.TIPO G	0,05
21432	IMOVEL PLT-BL C/4 RESID.TIPO G	0,05
21433	IMOVEL PLT-BL C/4 RESID.TIPO G	0,05
21434	IMOVEL PLT-BL C/4 RESID.TIPO G	0,05
21435	IMOVEL PLT-BL C/4 RESID.TIPO G	0,05
21436	IMOVEL PLT-BL C/4 RESID.TIPO G	0,05
21437	IMOVEL PLT-BL C/4 RESID.TIPO G	0,05
21438	IMOVEL PLT-BL C/4 RESID.TIPO G	0,05
21439	IMOVEL PLT-BL C/4 RESID.TIPO G	0,05
21440	IMOVEL PLT-BL C/4 RESID.TIPO G	0,05
21441	IMOVEL PLT-BL C/4 RESID.TIPO G	0,05
21442	IMOVEL PLT-BL C/4 RESID.TIPO G	0,05
21443	IMOVEL PLT-BL C/4 RESID.TIPO G	0,05

21507	IMOVEL PLT-BL C/4 RESID.TIPO G	0,05
21508	IMOVEL PLT-BL C/4 RESID.TIPO G	0,05
21509	IMOVEL PLT-BL C/4 RESID.TIPO G	0,05
21510	IMOVEL PLT-BL C/4 RESID.TIPO G	0,05
21511	IMOVEL SMG-RESIDENCIA TIPO 2/3	-
21512	IMOVEL SMG-RESIDENCIA TIPO 2/3	-
21513	IMOVEL SMG-RESIDENCIA TIPO 2/3	-
21514	IMOVEL SMG-RESIDENCIA TIPO 2/3	-
21515	IMOVEL SMG-RESIDENCIA TIPO 2/3	-
21516	IMOVEL SMG-RESIDENCIA TIPO 5 M	-
21517	IMOVEL SMG-RESIDENCIA TIPO 5 M	-
21518	IMOVEL SMG-RESIDENCIA TIPO 5 M	-
21519	IMOVEL SMG-RESIDENCIA TIPO 5 M	-
21520	IMOVEL SMG-RESIDENCIA TIPO 5 M	-
21521	IMOVEL SMG-RESIDENCIA TIPO 5 M	-
21522	IMOVEL SMG-RESIDENCIA TIPO 5 M	-
21523	IMOVEL SMG-RESIDENCIA TIPO 5 M	-
21524	IMOVEL SMG-RESIDENCIA TIPO 5 M	-
21525	IMOVEL SMG-RESIDENCIA TIPO 5 M	-
21526	IMOVEL SMG-RESIDENCIA TIPO 5 M	-
21527	IMOVEL SMG-RESIDENCIA TIPO 5 M	-
21528	IMOVEL SMG-RESIDENCIA TIPO 5 M	-
21529	IMOVEL SMG-RESIDENCIA TIPO 5 M	-
21530	IMOVEL SMG-RESIDENCIA TIPO 5 M	-
21531	IMOVEL SMG-RESIDENCIA TIPO 5 M	-
21532	IMOVEL SMG-RESIDENCIA TIPO 5 M	-
21533	IMOVEL SMG-RESIDENCIA TIPO 5 M	-
21534	IMOVEL SMG-RESIDENCIA TIPO 5 M	-
21535	IMOVEL SMG-RESIDENCIA TIPO 5 M	-
21536	IMOVEL SMG-RESIDENCIA TIPO 5 M	-
21537	IMOVEL SMG-RESIDENCIA TIPO 5 M	-
21538	IMOVEL SMG-RESIDENCIA TIPO 5 M	-
21539	IMOVEL SMG-RESIDENCIA TIPO 5 M	-
21540	IMOVEL SMG-RESIDENCIA TIPO 5 M	-
21541	IMOVEL SMG-RESIDENCIA TIPO 5 M	-
21542	IMOVEL SMG-RESIDENCIA TIPO 5 M	-
21543	IMOVEL SMG-RESIDENCIA TIPO 5 M	-
21544	IMOVEL SMG-RESIDENCIA TIPO 5 M	-
21545	IMOVEL SMG-RESIDENCIA TIPO 5 M	-
21546	IMOVEL SMG-RESIDENCIA TIPO 4 M	-
21547	IMOVEL SMG-RESIDENCIA TIPO 4 M	-
21548	IMOVEL SMG-RESIDENCIA TIPO 4 M	-
21549	IMOVEL SMG-RESIDENCIA TIPO 4 M	-
21550	IMOVEL SMG-RESIDENCIA TIPO 4 M	-
21551	IMOVEL SMG-RESIDENCIA TIPO 4 M	-
21552	IMOVEL SMG-RESIDENCIA TIPO 4 M	-
21553	IMOVEL SMG-RESIDENCIA TIPO 4 M	-
21555	IMOVEL SMG-BL C/2 RESID.TIPO G	-
21556	IMOVEL SMG-BL C/2 RESID.TIPO G	-
21557	IMOVEL SMG-BL C/2 RESID.TIPO G	-
21558	IMOVEL SMG-BL C/2 RESID.TIPO G	-
21559	IMOVEL SMG-BL C/2 RESID.TIPO G	-
21560	IMOVEL SMG-BL C/2 RESID.TIPO G	-
21561	IMOVEL SMG-BL C/2 RESID.TIPO G	-
21562	IMOVEL SMG-BL C/2 RESID.TIPO G	-
21563	IMOVEL SMG-BL C/2 RESID.TIPO G	-
21564	IMOVEL SMG-BL C/2 RESID.TIPO G	-
21565	IMOVEL SMG-BL C/2 RESID.TIPO G	-
21566	IMOVEL SMG-BL C/2 RESID.TIPO G	-
21567	IMOVEL SMG-BL C/2 RESID.TIPO G	-
21568	IMOVEL SMG-BL C/2 RESID.TIPO G	-
21569	IMOVEL SMG-BL C/2 RESID.TIPO G	-
21570	IMOVEL SMG-BL C/2 RESID.TIPO G	-

21571 IMOVEL SMG-BL C/2 RESID.TIPO G
21572 IMOVEL SMG-BL C/2 RESID.TIPO G
21573 IMOVEL SMG-BL C/2 RESID.TIPO G
21574 IMOVEL SMG-BL C/2 RESID.TIPO G
21575 IMOVEL SMG-BL C/2 RESID.TIPO G
21576 IMOVEL SMG-BL C/2 RESID.TIPO G
21577 IMOVEL SMG-BL C/2 RESID.TIPO G
21578 IMOVEL SMG-BL C/2 RESID.TIPO G
21579 IMOVEL SMG-BL C/2 RESID.TIPO G
21580 IMOVEL SMG-BL C/4 RESID.TIPO G
21581 IMOVEL SMG-BL C/4 RESID.TIPO G
21582 IMOVEL SMG-BL C/4 RESID.TIPO G
21583 IMOVEL SMG-BL C/4 RESID.TIPO G
21584 IMOVEL SMG-BL C/4 RESID.TIPO G
21585 IMOVEL SMG-BL C/4 RESID.TIPO G
21586 IMOVEL SMG-BL C/4 RESID.TIPO G
21587 IMOVEL SMG-BL C/4 RESID.TIPO G
21588 IMOVEL SMG-BL C/4 RESID.TIPO G
21589 IMOVEL SMG-BL C/4 RESID.TIPO G
21590 IMOVEL SMG-BL C/4 RESID.TIPO G
21591 IMOVEL SMG-BL C/4 RESID.TIPO G
21592 IMOVEL SMG-BL C/4 RESID.TIPO G
21593 IMOVEL SMG-BL C/4 RESID.TIPO G
21594 IMOVEL SMG-BL C/4 RESID.TIPO G
21595 IMOVEL SMG-BL C/4 RESID.TIPO G
21596 IMOVEL SMG-BL C/4 RESID.TIPO G
21597 IMOVEL SMG-BL C/4 RESID.TIPO G
21598 IMOVEL SMG-BL C/4 RESID.TIPO G
21599 IMOVEL SMG-BL C/4 RESID.TIPO G
21600 IMOVEL SMG-BL C/4 RESID.TIPO G
21601 IMOVEL SMG-BL C/4 RESID.TIPO G
21602 IMOVEL SMG-BL C/4 RESID.TIPO G
21603 IMOVEL SMG-BL C/4 RESID.TIPO G
21604 IMOVEL SMG-BL C/4 RESID.TIPO G
21605 IMOVEL SMG-BL C/4 RESID.TIPO G
21606 IMOVEL SMG-BL C/4 RESID.TIPO G
21607 IMOVEL SMG-BL C/4 RESID.TIPO G
21608 IMOVEL SMG-BL C/4 RESID.TIPO G
21609 IMOVEL SMG-BL C/4 RESID.TIPO G
21610 IMOVEL SMG-BL C/4 RESID.TIPO G
21611 IMOVEL SMG-BL C/4 RESID.TIPO G
21612 IMOVEL SMG-BL C/4 RESID.TIPO G
21613 IMOVEL SMG-BL C/4 RESID.TIPO G
21614 IMOVEL SMG-BL C/4 RESID.TIPO G
21615 IMOVEL SMG-BL C/4 RESID.TIPO G
21616 IMOVEL SMG-BL C/4 RESID.TIPO G
21617 IMOVEL SMG-BL C/4 RESID.TIPO G
21618 IMOVEL SMG-BL C/4 RESID.TIPO G
21619 IMOVEL SMG-BL C/4 RESID.TIPO G
21620 IMOVEL SMG-BL C/4 RESID.TIPO G
21621 IMOVEL SMG-BL C/4 RESID.TIPO G
21622 IMOVEL SMG-BL C/4 RESID.TIPO G
21623 IMOVEL SMG-BL C/4 RESID.TIPO G
21624 IMOVEL SMG-BL C/4 RESID.TIPO G
21625 IMOVEL SMG-BL C/4 RESID.TIPO G
21626 IMOVEL SMG-BL C/4 RESID.TIPO G
21627 IMOVEL SMG-BL C/4 RESID.TIPO G
21628 IMOVEL SMG-BL C/4 RESID.TIPO G
21629 IMOVEL SMG-BL C/4 RESID.TIPO G
21630 IMOVEL SMG-BL C/4 RESID.TIPO G
21631 IMOVEL SMG-BL C/4 RESID.TIPO G
21632 IMOVEL SMG-BL C/4 RESID.TIPO G
21633 IMOVEL SMG-BL C/4 RESID.TIPO G

21634	IMOVEL SMG-BL C/4 RESID.TIPO G	-
21635	IMOVEL SMG-BL C/4 RESID.TIPO G	-
21636	IMOVEL SMG-BL C/4 RESID.TIPO G	-
21637	IMOVEL SMG-BL C/4 RESID.TIPO G	-
21638	IMOVEL SMG-BL C/4 RESID.TIPO G	-
21639	IMOVEL SMG-BL C/4 RESID.TIPO G	-
21640	IMOVEL SMG-BL C/4 RESID.TIPO G	-
21641	IMOVEL SMG-BL C/4 RESID.TIPO G	-
21642	IMOVEL SMG-BL C/4 RESID.TIPO G	-
21643	IMOVEL SMG-BL C/4 RESID.TIPO G	-
21644	IMOVEL SMG-BL C/4 RESID.TIPO G	-
21645	IMOVEL SMG-BL C/4 RESID.TIPO G	-
21646	IMOVEL SMG-BL C/4 RESID.TIPO G	-
21647	IMOVEL SMG-BL C/4 RESID.TIPO G	-
21648	IMOVEL SMG-BL C/4 RESID.TIPO G	-
21649	IMOVEL SMG-BL C/4 RESID.TIPO G	-
21650	IMOVEL SMG-BL C/4 RESID.TIPO G	-
21651	IMOVEL SMG-BL C/4 RESID.TIPO G	-
21652	IMOVEL SMG-BL C/4 RESID.TIPO G	-
21654	IMOVEL SMG-RESIDENCIA TIPO 5 M	0,06
21655	IMOVEL SMG-RESIDENCIA TIPO 5 M	0,06
21656	IMOVEL SMG-RESIDENCIA TIPO 5 M	0,06
21657	IMOVEL SMG-RESIDENCIA TIPO 5 M	0,06
21658	IMOVEL SMG-RESIDENCIA TIPO 5 M	0,06
21659	IMOVEL SMG-RESIDENCIA TIPO 5 M	0,06
21660	IMOVEL SMG-RESIDENCIA TIPO 5 M	0,06
21661	IMOVEL SMG-RESIDENCIA TIPO 5 M	0,06
21662	IMOVEL SMG-RESIDENCIA TIPO 5 M	0,06
21663	IMOVEL SMG-RESIDENCIA TIPO 5 M	0,06
21664	IMOVEL SMG-RESIDENCIA TIPO 5 M	0,06
21665	IMOVEL SMG-RESIDENCIA TIPO 5 M	0,06
21666	IMOVEL SMG-RESIDENCIA TIPO 5 M	0,06
21667	IMOVEL SMG-RESIDENCIA TIPO 5 M	0,06
21668	IMOVEL SMG-RESIDENCIA TIPO 5 M	0,06
21669	IMOVEL SMG-RESIDENCIA TIPO 5 M	0,06
21670	IMOVEL SMG-RESIDENCIA TIPO 5 M	0,06
21671	IMOVEL SMG-RESIDENCIA TIPO 5 M	0,06
21672	IMOVEL SMG-RESIDENCIA TIPO 5 M	0,06
21673	IMOVEL SMG-RESIDENCIA TIPO 5 M	0,06
21674	IMOVEL SMG-RESIDENCIA TIPO 5 M	0,06
21675	IMOVEL SMG-RESIDENCIA TIPO 5 M	0,06
21676	IMOVEL SMG-RESIDENCIA TIPO 5 M	0,06
21677	IMOVEL SMG-RESIDENCIA TIPO 5 M	0,06
21678	IMOVEL SMG-RESIDENCIA TIPO 5 M	0,06
21746	PREDIO MGB-RESTAURANTE PR'DIO	-
21756	PREDIO MTD-AEROPORTO 2000 M2	-
21759	PREDIO MTD-CAPTACAO DE AGUA 6	-
21761	PREDIO MTD-CENTRAL DE GENEROS	-
21762	PREDIO MTD-CLUBE JARILOCA 920	-
21764	PREDIO MTD-ESCRITORIO CENTRAL	-
21765	PREDIO MTD-ESTACAO TRAT. D.AGU	-
21767	PREDIO MTD-PESQUISA FLORESTAL	-
21768	PREDIO MTD-GINASIO DE ESPORTES	-
21769	PREDIO MTD-HOSPITAL ANT. - RUA	-
21770	PREDIO MTD-HOTEL SOLAR DO CARM	-
21771	PREDIO MTD-LUBRIF./LAVAGEM 420	-
21779	PREDIO MTD-RESTAURANTE 1500 M2	-
21780	PREDIO MTD-SUPERMERCADO 2100 M	-
21781	PREDIO MTD-TELOURARIA - RUA 10	-
21782	PREDIO MTD-TV E RADIO JARI 227	-
21792	PREDIO PLT-CAPTACAO DE AGUA 6	-
21795	PREDIO PLT-SUPERMERCADO 450 M2	-
21812	PREDIO SMG-CAPTACAO DE AGUA 6	-

21832	PREDIO SMG-SUPERMERCADO 450 M2	-
21833	PREDIO SMG-UNIDADE DE SAUDE 28	-
21700	PREDIO MGB-CENTRO TREINAMENTO	-
21752	PREDIO MGB-SION 01 270 M2	-
21755	PREDIO MGB_SION 02 154 M2	-
21686	PREDIO MGB-AQUEC.LAVAG.LUBRIFI	-
21694	PREDIO MGB-BORRACHARIA 189 M2	-
21729	PREDIO MGB-OFICINA LEVE 252 M2	-
21775	PREDIO MTD-OFICINA MEC. LEVE 2	-
21784	PREDIO PAC-CASA DA BALANCA 162	-
21788	PREDIO PAC-OFICINA MECANICA 70	-
21789	PREDIO PAC-OFICINA MEC. BRITAD	-
21791	PREDIO PAC-REFEITORIO/SANITARI	-
21810	PREDIO SMG-BALANCA/OFICINA 166	-
21826	PREDIO SMG-LUBRIF/MANUT/BORRAC	-
21827	PREDIO SMG-OFICINA MECANICA 22	-
21828	PREDIO SMG-OFIC.MANUT.MOTO-SER	-
21813	PREDIO SMG-CAPTACAO VIVEIRO 70	-
21819	PREDIO SMG-DEPOSITO VIVEIRO 01	-
21820	PREDIO SMG-DEPOSITO VIVEIRO 02	-
21821	PREDIO SMG-DEPOSITO VIVEIRO 03	-
21823	PREDIO SMG-ESCRIT. DEP. VIVEIR	-
21834	PREDIO SMG-VIVEIRO 18432 M2	-
21690	PREDIO MGB-BALANCA 01 21 M2	-
21730	PREDIO MGB-OFICINA LOC./PESADA	-
21783	PREDIO PAC-BRITADORES/TRANSP.	-
21682	PREDIO MGB NUCLEO DE PESO 404	-
21718	PREDIO MGB-ESCRITORIO 558 M2	-
21721	PREDIO MGB-ESC. EMPREITEIRA 01	-
21722	PREDIO MGB-ESC. EMPREITEIRA 02	-
21725	PREDIO MGB-LABORATORIO 498 M2	-
21778	PREDIO MTD-RECURSOS HUMANOS	-
21794	PREDIO PLT-ESCOLA 285 M2	-
21796	PREDIO PLT-UNIDADE DE SAUDE 24	-
21703	PREDIO MGB-COBERTURA 21 M2	-
21714	PREDIO MGB-DEPOSITO OLEO 47 M2	-
21716	PREDIO MGB-DESCASCADOR E CORRE	-
21719	PREDIO MGB-ESCRITORIO 64 M2	-
21732	PREDIO MGB-PEN.E TRANSPORTADOR	-
21733	PREDIO MGB-PICADOR 01 135 M2	-
21734	PREDIO MGB-PICADOR 02 88 M2	-
21735	PREDIO MGB-PICADORES 172 M2	-
21736	PREDIO MGB-PILHA DE CAVACOS 38	-
21748	PREDIO MGB-SANITARIOS 45 M2	-
21750	PREDIO MGB-SERRARIA 5340 M2	-
21754	PREDIO MGB-TRANSP. E PICADORES	-
21699	PREDIO MGB-CAVACOS P/ CALDEIRA	-
21704	PREDIO MGB-COBERTURA CORREIA 9	-
21679	PLATAFORMA CELULOSE - MGB	-
21710	PREDIO MGB-DEPOSITO CELULOSE 1	-
21680	PLATAFORMA DE FORCA - MGB	-
21692	PREDIO MGB-BOMBA CAPTACAO 24 M	-
21696	PREDIO MGB-CAPTACAO DE AGUA 10	-
21698	PREDIO MGB-CASA CONTROLE ETA 2	-
21702	PREDIO MGB-CLARIFIC DE EFLUENT	-
21713	PREDIO MGB-DEPOSITO ENXOFRE 13	-
21715	PREDIO MGB-DEP. DESATIVADO 41	-
21737	PREDIO MGB-PLANTA ACETILENO	-
21738	PREDIO MGB-PLANTA OXIGENIO 114	-
21739	PREDIO MGB-PLANTA QUIMICA 2631	-
21695	PREDIO MGB-CAMPO DE PROVAS 26	-
21697	PREDIO MGB-CARPINTARIA 54 M2	-
21707	PREDIO MGB-DEPOSITO 02 94 M2	-

21717	PREDIO MGB-ESCRITORIO 120 M2	-
21720	PREDIO MGB-ESCRITORIO MANUTENC	-
21724	PREDIO MGB-JATO DE AREIA 544 M	-
21727	PREDIO MGB-OFICINA AUXILIAR 10	-
21731	PREDIO MGB-OFICINA MANUTENCAO	-
21747	PREDIO MGB-SANITARIOS 108 M2	-
21749	PREDIO MGB-SEGURANCA/AMBULATOR	-
21772	PREDIO MTD-MANUT./CARPINTARIA	-
21776	PREDIO MTD-OFICINA MEC. PESADA	-
21777	PREDIO MTD-POSTO COMBUSTIVEL 1	-
		100,02

Cód. Do Bem	Descrição do Bem	Valor Líquido do Bem
	Conta Patrimonial: 1324104 - MOVEIS E UTE	
6000803	ARMARIO DE MADEIRA REVEST EM L	-
6001665	MESA DE MADEIRA C/ 2 GAVETAS D	-
6001666	MESA DE MADEIRA C/2 GAVETAS D	-
6001667	MESA DE MADEIRA C/ 4 GAVETAS E	-
6001673	MESA DE MADEIRA C/ 4 GAVETAS E	-
6001679	MESA DE MADEIRA C/ 3 GAVETAS D	-
6001680	MESA DE MADEIRA C/ 6 GAVETAS D	-
6001681	ARQUIVO DE ACO C/ 4 GAVETAS TI	-
6001682	ARQUIVO DE ACO C/ 4 GAVETAS TI	-
6001683	ARQUIVO DE ACO C/ 4 GAVETAS TI	-
6001684	ARQUIVO DE ACO C/ 4 GAVETAS TI	-
6001685	ARQUIVO DE ACO C/ 4 GAVETAS TI	-
6001686	ARQUIVO DE ACO C/ 4 GAVETAS TI	-
6001692	APARELHO TELEFONICO DE MESA ER	-
6001696	REFRIGERADOR CLIMAX	-
6001697	ARMARIO DE MADEIRA C/ 2 PORTAS	-
6001705	MESA DE MADEIRA P/ IMPRESSORA	-
6001710	ESTANTE DE ACO C/ 8 PRATELEIRA	-
6001711	ESTANTE DE ACO C/ 8 PRATELEIRA	-
6001712	ESTANTE DE ACO C/ 8 PRATELEIRA	-
6001713	ESTANTE DE ACO C/ 8 PRATELEIRA	-
6001714	ESTANTE DE ACO C/ 8 PRATELEIRA	-
6001715	ESTANTE DE ACO C/ 8 PRATELEIRA	-
6001716	ESTANTE DE ACO C/ 8 PRATELEIRA	-
6001717	ESTANTE DE ACO C/ 8 PRATELEIRA	-
6001718	ESTANTE DE ACO C/ 8 PRATELEIRA	-
6001719	ESTANTE DE ACO C/ 10 PRATELEIR	-
6001720	ESTANTE DE ACO C/ 10 PRATELEIR	-
6001721	ESTANTE DE ACO C/ 10 PRATELEIR	-
6001722	ESTANTE DE ACO C/ 10 PRATELEIR	-
6001723	ESTANTE DE ACO C/ 10 PRATELEIR	-
6001724	ESTANTE DE ACO C/ 10 PRATELEIR	-
6001725	ESTANTE DE ACO C/ 10 PRATELEIR	-
6001726	ESTANTE DE ACO C/ 10 PRATELEIR	-
6001727	ESTANTE DE ACO C/ 10 PRATELEIR	-
6001728	ESTANTE DE ACO C/ 10 PRATELEIR	-
6001729	ESTANTE DE ACO C/ 10 PRATELEIR	-
6001730	ESTANTE DE ACO C/ 10 PRATELEIR	-
6001731	ESTANTE DE ACO C/ 10 PRATELEIR	-
6001732	ESTANTE DE ACO C/ 10 PRATELEIR	-
6001733	ESTANTE DE ACO C/ 10 PRATELEIR	-
6001734	ESTANTE DE ACO C/ 10 PRATELEIR	-
6001735	ESTANTE DE ACO C/ 10 PRATELEIR	-
6001736	ESTANTE DE ACO C/ 10 PRATELEIR	-
6001737	ESTANTE DE ACO C/ 10 PRATELEIR	-
6001738	ESTANTE DE ACO C/ 10 PRATELEIR	-
6001739	ESTANTE DE ACO C/ 10 PRATELEIR	-
6001740	ESTANTE DE ACO C/ 10 PRATELEIR	-
6001741	ESTANTE DE ACO C/ 10 PRATELEIR	-

6001742	ESTANTE DE ACO C/ 10 PRATELEIR	-
6001743	ESTANTE DE ACO C/ 10 PRATELEIR	-
6001744	ESTANTE DE ACO C/ 10 PRATELEIR	-
6001745	ESTANTE DE ACO C/ 10 PRATELEIR	-
6001746	ESTANTE DE ACO C/ 10 PRATELEIR	-
6001747	ESTANTE DE ACO C/ 10 PRATELEIR	-
6001748	ESTANTE DE ACO C/ 10 PRATELEIR	-
6001749	ESTANTE DE ACO C/ 10 PRATELEIR	-
6001750	ESTANTE DE ACO C/ 10 PRATELEIR	-
6001751	ESTANTE DE ACO C/ 10 PRATELEIR	-
6001752	ESTANTE DE ACO C/ 10 PRATELEIR	-
6001753	ESTANTE DE ACO C/ 10 PRATELEIR	-
6001754	ESTANTE DE ACO C/ 10 PRATELEIR	-
6001755	ESTANTE DE ACO C/ 10 PRATELEIR	-
6001756	ESTANTE DE ACO C/ 10 PRATELEIR	-
6001757	ESTANTE DE ACO C/ 10 PRATELEIR	-
6001758	ESTANTE DE ACO C/ 10 PRATELEIR	-
6001759	ESTANTE DE ACO C/ 10 PRATELEIR	-
6001760	ESTANTE DE ACO C/ 10 PRATELEIR	-
6001761	ESTANTE DE ACO C/ 10 PRATELEIR	-
6001762	ESTANTE DE ACO C/ 10 PRATELEIR	-
6001763	ESTANTE DE ACO C/ 10 PRATELEIR	-
6001764	ESTANTE DE ACO C/ 10 PRATELEIR	-
6001765	ESTANTE DE ACO C/ 10 PRATELEIR	-
6001766	ESTANTE DE ACO C/ 10 PRATELEIR	-
6001767	ESTANTE DE ACO C/ 8 PRATELEIRA	-
6001768	ESTANTE DE ACO C/ 9 PRATELEIRA	-
6001769	ESTANTE DE ACO C/ 9 PRATELEIRA	-
6001770	ESTANTE DE ACO C/ 9 PRATELEIRA	-
6001771	ESTANTE DE ACO C/ 9 PRATELEIRA	-
6001773	ESTANTE DE ACO C/ 8 PRATELEIRA	-
6001774	ESTANTE DE ACO C/ 8 PRATELEIRA	-
6001775	ESTANTE DE ACO C/ 8 PRATELEIRA	-
6001776	ESTANTE DE ACO C/ 8 PRATELEIRA	-
6001777	ESTANTE DE ACO C/ 8 PRATELEIRA	-
6001778	ESTANTE DE ACO C/ 8 PRATELEIRA	-
6001779	ESTANTE DE ACO C/ 8 PRATELEIRA	-
6001780	ESTANTE DE ACO C/ 8 PRATELEIRA	-
6001781	ESTANTE DE ACO C/ 8 PRATELEIRA	-
6001782	ESTANTE DE ACO C/ 8 PRATELEIRA	-
6001783	ARQUIVO DE ACO C/ 4 GAVETAS TI	-
6001785	APARELHO TELEFONICO DE MESA ER	-
6001786	MESA DE MADEIRA C/ 2 GAVETAS D	-
6001787	MESA DE MADEIRA C/ 2 GAVETAS D	-
6001788	MESA DE MADEIRA C/ 2 GAVETAS D	-
6001792	MESA DE MADEIRA P/ IMPRESSORA	-
6001794	MESA AUXILIAR DE MADEIRA C/ 4	-
6001798	ESTANTE DE ACO C/ 9 PRATELEIRA	-
6001799	ESTANTE DE ACO C/ 9 PRATELEIRA	-
6001800	ESTANTE DE ACO C/ 9 PRATELEIRA	-
6001801	ESTANTE DE ACO C/ 9 PRATELEIRA	-
6001802	ESTANTE DE ACO C/ 9 PRATELEIRA	-
6001803	ESTANTE DE ACO C/ 9 PRATELEIRA	-
6001804	ESTANTE DE ACO C/ 9 PRATELEIRA	-
6001805	ESTANTE DE ACO C/ 9 PRATELEIRA	-
6001806	ESTANTE DE ACO C/ 9 PRATELEIRA	-
6001807	ESTANTE DE ACO C/ 9 PRATELEIRA	-
6001808	ESTANTE DE ACO C/ 9 PRATELEIRA	-
6001809	ESTANTE DE ACO C/ 9 PRATELEIRA	-
6001810	ESTANTE DE ACO C/ 9 PRATELEIRA	-
6001811	ESTANTE DE ACO C/ 9 PRATELEIRA	-
6001812	ESTANTE DE ACO C/ 9 PRATELEIRA	-
6001814	MESA DE MADEIRA C/ 6 GAVETAS E	-

6001819	ESTANTE DE ACO C/ 10 PRATELEIR	-
6001820	ESTANTE DE ACO C/ 10 PRATELEIR	-
6001821	ESTANTE DE ACO C/ 10 PRATELEIR	-
6001822	ESTANTE DE ACO C/ 10 PRATELEIR	-
6001823	ESTANTE DE ACO C/ 10 PRATELEIR	-
6001824	ESTANTE DE ACO C/ 10 PRATELEIR	-
6001825	ESTANTE DE ACO C/ 10 PRATELEIR	-
6001826	ESTANTE DE ACO C/ 10 PRATELEIR	-
6001827	ESTANTE DE ACO C/ 10 PRATELEIR	-
6001828	ESTANTE DE ACO C/ 10 PRATELEIR	-
6001829	ESTANTE DE ACO C/ 10 PRATELEIR	-
6001830	ESTANTE DE ACO C/ 10 PRATELEIR	-
6001831	ESTANTE DE ACO C/ 10 PRATELEIR	-
6001832	ESTANTE DE ACO C/ 10 PRATELEIR	-
6001833	ESTANTE DE ACO C/ 10 PRATELEIR	-
6001834	ESTANTE DE ACO C/ 10 PRATELEIR	-
6001835	ESTANTE DE ACO C/ 10 PRATELEIR	-
6001836	ESTANTE DE ACO C/ 10 PRATELEIR	-
6001837	ESTANTE DE ACO C/ 10 PRATELEIR	-
6001838	ESTANTE DE ACO C/ 10 PRATELEIR	-
6001839	ESTANTE DE ACO C/ 10 PRATELEIR	-
6001840	ESTANTE DE ACO C/ 10 PRATELEIR	-
6001841	ESTANTE DE ACO C/ 10 PRATELEIR	-
6001842	ESTANTE DE ACO C/ 10 PRATELEIR	-
6001843	ESTANTE DE ACO C/ 6 PRATELEIRA	-
6001846	ESTANTE DE ACO C/ 10 PRATELEIR	-
6001847	ESTANTE DE ACO C/ 10 PRATELEIR	-
6001848	ESTANTE DE ACO C/ 10 PRATELEIR	-
6001849	ESTANTE DE ACO C/ 10 PRATELEIR	-
6001850	ESTANTE DE ACO C/ 10 PRATELEIR	-
6001851	ESTANTE DE ACO C/ 10 PRATELEIR	-
6001852	ESTANTE DE ACO C/ 10 PRATELEIR	-
6001853	ESTANTE DE ACO C/ 10 PRATELEIR	-
6001854	ESTANTE DE ACO C/ 10 PRATELEIR	-
6001855	ESTANTE DE ACO C/ 10 PRATELEIR	-
6001856	ESTANTE DE ACO C/ 10 PRATELEIR	-
6001857	MESA DE MADEIRA REVEST EM LAMI	-
6001862	ESTANTE DE ACO C/ 9 PRATELEIRA	-
6001863	ESTANTE DE ACO C/ 9 PRATELEIRA	-
6001864	ESTANTE DE ACO C/ 10 PRATELEIR	-
6001865	ESTANTE DE ACO C/ 4 PRATELEIRA	-
6001866	ESTANTE DE ACO C/ 10 PRATELEIR	-
6001867	ESTANTE DE ACO C/ 9 PRATELEIRA	-
6001868	ESTANTE DE ACO C/ 6 PRATELEIRA	-
6001869	ESTANTE DE ACO C/ 6 PRATELEIRA	-
6002839	MESA DE MADEIRA REVEST EM CERE	-
6002840	MESA DE MADEIRA REVEST EM CERE	-
6002842	MESA DE MADEIRA REVEST EM CERE	-
6002843	MESA DE MADEIRA REVEST EM CERE	-
6002844	MESA DE MADEIRA C/6 GAVETAS DI	-
6002848	MESA AUXILIAR DE MADEIRA C/2 G	-
6002849	APARELHO TELEFONICO DE MESA SI	-
6002850	APARELHO TELEFONICO DE MESA MU	-
6002851	ESTANTE DE ACO C/8 PRATELEIRA	-
6002854	MESA AUXILIAR DE MADEIRA C/EST	-
6002859	APARELHO TELEFONICO DE MESA GT	-
6002861	MESA AUXILIAR DE MADEIRA C/EST	-
6002868	MESA DE MADEIRA P/ IMPRESSORA	-
6002870	MESA DE MADEIRA P/MICRO	-
6002871	MESA DE MADEIRA P/MICRO	-
6002878	ARQUIVO DE ACO C/ 4 GAVETAS TI	-
6002879	MESA DE MADEIRA C/2 GAVETAS, 2	-
6002880	MESA AUXILIAR DE MADEIRA C/EST	-

6002881 APARELHO TELEFONICO DE MESA GT
6002886 MESA DE MADEIRA C/1 GAVETA E 1
6002890 ESTANTE DE ACO C/5 PRATELEIRAS
6002891 MESA DE MADEIRA DIM 1,60 X 0,6
6002894 ARQUIVO DE ACO C/ 4 GAVETAS TI
6002895 ARQUIVO DE ACO C/ 4 GAVETAS TI
6002898 MESA DE MADEIRA C/ 2 GAVETAS E
6002899 MESA DE MADEIRA C/ 3 GAVETAS D
6002902 MESA DE MADEIRA P/ IMPRESSORA
6002903 MESA DE MADEIRA P/ MICROCOMPUT
6002907 MESA DE MADEIRA C/ 2 GAVETAS E
6002908 ARMARIO DE MADEIRA C/ 2 PORTAS
6002910 ARMARIO DE MADEIRA REVEST.EM L
6002911 ARMARIO DE MADEIRA REVEST.EM L
6002912 ARMARIO DE MADEIRA REVEST.EM L
6002913 MESA DE MADEIRA REVEST.EM LAMI
6002914 MESA DE MADEIRA REVEST.EM LAMI
6002920 APARELHO TELEFONICO DE MESA ER
6002921 APARELHO TELEFONICO DE MESA MU
6002922 MESA AUXILIAR DE MADEIRA C/ ES
6003402 MESA DE MADEIRA REVEST EM LAMI
6003405 ARMARIO BAIXO DE MADEIRA REVES
6003406 APARELHO TELEFONICO DE MESA SI
6003410 MESA DE MADEIRA REVEST EM LAMI
6003412 MESA DE MADEIRA REVEST EM LAMI
6003415 ESTANTE DE ACO C/ 8 PRATELEIRA
6003416 MESA DE MADEIRA REVEST EM LAMI
6003417 ARQUIVO DE ACO C/ 4 GAVETAS TI
6003419 ESTANTE DE ACO C/ 6 PRATELEIRA
6003420 MESA DE MADEIRA REVEST EM LAMI
6003423 MESA DE MADEIRA C/ 4 GAVETAS E
6003426 COPIADORA XEROX MOD 1035
6003433 MESA DE MADEIRA REVEST.EM JACA
6003434 REFRIGERADOR CONSUL LUXO TIPO
6003436 MESA DE MADEIRA REVEST.EM JACA
6003438 APARELHO TELEFONICO DE MESA SI
6003439 ARMARIO DE MADEIRA REVEST.EM L
6003440 MESA AUXILIAR DE MADEIRA REVES
6003442 ARMARIO DE MADEIRA C/ 2 PORTAS
6003445 APARELHO TELEFONICO DE MESA TI
6003446 ARQUIVO DE ACO C/ 4 GAVETAS TI
6003447 MESA DE MADEIRA C/ 3 GAVETAS E
6003451 MESA DE MADEIRA DIM 1,90 X 0,9
6003454 MESA DE MADEIRA REVEST.EM CERE
6003459 MESA DE MADEIRA C/ 3 GAVETAS E
6003460 APARELHO TELEFONICO DE MESA TI
6003461 ARQUIVO DE ACO C/ 4 GAVETAS TI
6003466 MESA DE MADEIRA C/ 2 GAVETAS E
6003472 MESA DE MADEIRA C/ 3 GAVETAS E
6003475 REFRIGERADOR CONSUL MOD.LUXO 1
6003480 MESA DE MADEIRA P/ IMPRESSORA
6003482 MESA AUXILIAR DE MADEIRA C/ ES
6003483 MESA DE MADEIRA C/ 3 GAVETAS E
6003484 ESTANTE DE MADEIRA C/ 8 DIVISO
6003486 MESA DE MADEIRA REVEST.EM JACA
6003489 MESA DE MADEIRA P/ MICRO COMPU
6003493 APARELHO TELEFONICO DE MESA TI
6003494 FREEZER HORIZONTAL C/ 2 TAMPAS
6003501 MESA DE MADEIRA P/ MICRO COMPU
6003502 MESA DE MADEIRA C/ 3 GAVETAS E
6003509 MESA AUXILIAR DE MADEIRA REVES
6003511 MESA AUXILIAR DE MADEIRA DIM 0
6003513 MESA DE MADEIRA REVEST.EM JACA

6003514	MESA DE MADEIRA P/ MICRO COMPU	-
6003520	MESA DE MADEIRA C/ 3 GAVETAS E	-
6003524	ESTANTE DE ACO C/ 6 PRATELEIRA	-
6003526	MESA DE MADEIRA C/ 3 GAVETAS E	-
6003528	MESA DE MADEIRA C/ 6 GAVETAS D	-
6003530	MESA DE MADEIRA C/ 3 GAVETAS E	-
6003533	MESA AUXILIAR DE MADEIRA REVES	-
6003535	ESTANTE DE ACO C/ 6 PRATELEIRA	-
6003536	MESA DE MADEIRA P/ MICRO COMPU	-
6003539	APARELHO TELEFONICO DE MESA ER	-
6003540	MESA DE MADEIRA P/MICROCOMPUTA	-
6003547	MESA AUXILIAR DE MADEIRA DIM O	-
6003548	ESTANTE DE ACO C/3 PRATELEIRAS	-
6003549	APARELHO TELEFONICO DE MESA TI	-
6003563	MESA DE MADEIRA REVEST EM CERE	-
6003565	MESA AUXILIAR DE MADEIRA C/EST	-
6003566	MESA DE MADEIRA C/3 GAVETAS E	-
6003569	MESA DE MADEIRA DIM. 0,60 X 0,	-
6003573	MESA AUXILIAR DE MADEIRA DIM.	-
6003576	MESA DE MADEIRA REVEST. EM CER	-
6003578	ESTANTE DE ACO C/4 PRATELEIRAS	-
6003580	MESA DE MADEIRA C/6 GAVETAS E	-
6003583	ESTANTE DE ACO C/6 PRATELEIRAS	-
6003588	ESTANTE DE ACO C/13 PRATELEIRA	-
6003589	ESTANTE DE ACO C/13 PRATELEIRA	-
6003590	ESTANTE DE ACO C/13 PRATELEIRA	-
6003591	ESTANTE DE ACO C/13 PRATELEIRA	-
6003592	ESTANTE DE ACO C/13 PRATELEIRA	-
6003593	ESTANTE DE ACO C/13 PRATELEIRA	-
6003594	ESTANTE DE ACO C/10 PRATELEIRA	-
6003595	ESTANTE DE ACO C/10 PRATELEIRA	-
6003597	APARELHO DE AR CONDICIONADO GE	-
6003600	ARQUIVO DE ACO C/ 4 GAVETAS TI	-
6003601	ARQUIVO DE ACO C/ 4 GAVETAS TI	-
6003602	MESA DE MADEIRA REVEST. EM LAM	-
6003606	MESA DE MADEIRA P/ TERMINAL DE	-
6003607	MESA DE MADEIRA C/3 GAVETAS E	-
6003608	ESTANTE DE ACO C/7 PRATELEIRAS	-
6003612	MESA DE MADEIRA C/6 GAVETAS E	-
6003615	APARELHO TELEFONICO DE MESA ST	-
6003620	ESTANTE DE ACO C/7 PRATELEIRAS	-
6003622	ESTANTE DE ACO C/7 PRATELEIRAS	-
6003623	ESTANTE DE ACO C/7 PRATELEIRAS	-
6003624	ESTANTE DE ACO C/7 PRATELEIRAS	-
6003625	ESTANTE DE ACO C/7 PRATELEIRAS	-
6003626	ESTANTE DE ACO C/7 PRATELEIRAS	-
6003627	ESTANTE DE ACO C/7 PRATELEIRAS	-
6003628	ESTANTE DE ACO C/7 PRATELEIRAS	-
6003629	ESTANTE DE ACO C/7 PRATELEIRAS	-
6003634	ESTANTE DE ACO C/7 PRATELEIRAS	-
6003636	ESTANTE DE ACO C/7 PRATELEIRAS	-
6003640	ESTANTE DE ACO C/7 PRATELEIRAS	-
6003641	ESTANTE DE ACO C/7 PRATELEIRAS	-
6003644	ESTANTE DE ACO C/7 PRATELEIRAS	-
6003645	ESTANTE DE ACO C/7 PRATELEIRAS	-
6003648	ESTANTE DE ACO C/7 PRATELEIRAS	-
6003649	ESTANTE DE ACO C/7 PRATELEIRAS	-
6003651	ESTANTE DE ACO C/7 PRATELEIRAS	-
6003652	ESTANTE DE ACO C/7 PRATELEIRAS	-
6003657	ESTANTE DE ACO C/7 PRATELEIRAS	-
6003660	ESTANTE DE ACO C/7 PRATELEIRAS	-
6003661	ESTANTE DE ACO C/7 PRATELEIRAS	-
6003662	ESTANTE DE ACO C/7 PRATELEIRAS	-

6003663 ESTANTE DE ACO C/7 PRATELEIRAS
6003664 ESTANTE DE ACO C/7 PRATELEIRAS
6003665 ESTANTE DE ACO C/7 PRATELEIRAS
6003666 ESTANTE DE ACO C/7 PRATELEIRAS
6003667 ESTANTE DE ACO C/7 PRATELEIRAS
6003668 ESTANTE DE ACO C/7 PRATELEIRAS
6003669 ESTANTE DE ACO C/7 PRATELEIRAS
6003670 ESTANTE DE ACO C/7 PRATELEIRAS
6003671 ESTANTE DE ACO C/7 PRATELEIRAS
6003672 ESTANTE DE ACO C/7 PRATELEIRAS
6003673 ESTANTE DE ACO C/7 PRATELEIRAS
6003674 ESTANTE DE ACO C/7 PRATELEIRAS
6003675 ESTANTE DE ACO C/7 PRATELEIRAS
6003676 ESTANTE DE ACO C/7 PRATELEIRAS
6003677 ESTANTE DE ACO C/7 PRATELEIRAS
6003678 ESTANTE DE ACO C/7 PRATELEIRAS
6003679 ESTANTE DE ACO C/7 PRATELEIRAS
6003680 ESTANTE DE ACO C/7 PRATELEIRAS
6003681 ESTANTE DE ACO C/7 PRATELEIRAS
6003682 ESTANTE DE ACO C/7 PRATELEIRAS
6003683 ESTANTE DE ACO C/7 PRATELEIRAS
6003684 ESTANTE DE ACO C/7 PRATELEIRAS
6003685 ESTANTE DE ACO C/7 PRATELEIRAS
6003686 ESTANTE DE ACO C/7 PRATELEIRAS
6003687 ESTANTE DE ACO C/7 PRATELEIRAS
6003688 ESTANTE DE ACO C/7 PRATELEIRAS
6003689 ESTANTE DE ACO C/7 PRATELEIRAS
6003690 ESTANTE DE ACO C/7 PRATELEIRAS
6003691 ESTANTE DE ACO C/7 PRATELEIRAS
6003692 ESTANTE DE ACO C/7 PRATELEIRAS
6003693 ESTANTE DE ACO C/7 PRATELEIRAS
6003694 ESTANTE DE ACO C/7 PRATELEIRAS
6003695 ESTANTE DE ACO C/7 PRATELEIRAS
6003696 ESTANTE DE ACO C/7 PRATELEIRAS
6003697 ESTANTE DE ACO C/7 PRATELEIRAS
6003698 ESTANTE DE ACO C/7 PRATELEIRAS
6003699 ESTANTE DE ACO C/7 PRATELEIRAS
6003700 ESTANTE DE ACO C/7 PRATELEIRAS
6003701 ESTANTE DE ACO C/7 PRATELEIRAS
6003702 ESTANTE DE ACO C/7 PRATELEIRAS
6003703 ESTANTE DE ACO C/7 PRATELEIRAS
6003704 ESTANTE DE ACO C/7 PRATELEIRAS
6003705 ESTANTE DE ACO C/7 PRATELEIRAS
6003706 ESTANTE DE ACO C/7 PRATELEIRAS
6003707 ESTANTE DE ACO C/11 PRATELEIRA
6003708 ESTANTE DE ACO C/7 PRATELEIRAS
6003709 ESTANTE DE ACO C/13 PRATELEIRA
6003710 ESTANTE DE ACO C/13 PRATELEIRA
6003711 ESTANTE DE ACO C/13 PRATELEIRA
6003712 ESTANTE DE ACO C/9 PRATELEIRAS
6003714 ESTANTE DE ACO C/13 PRATELEIRA
6003715 ESTANTE DE ACO C/13 PRATELEIRA
6003716 ESTANTE DE ACO C/13 PRATELEIRA
6003717 ESTANTE DE ACO C/13 PRATELEIRA
6003718 ESTANTE DE ACO C/13 PRATELEIRA
6003719 ESTANTE DE ACO C/13 PRATELEIRA
6003720 ESTANTE DE ACO C/13 PRATELEIRA
6003721 ESTANTE DE ACO C/13 PRATELEIRA
6003722 ESTANTE DE ACO C/13 PRATELEIRA
6003723 ESTANTE DE ACO C/13 PRATELEIRA
6003724 ESTANTE DE ACO C/13 PRATELEIRA
6003725 ESTANTE DE ACO C/13 PRATELEIRA
6003726 ESTANTE DE ACO C/9 PRATELEIRAS

6003727	ESTANTE DE ACO 9 PRATELEIRAS E	-
6003728	ESTANTE DE ACO C/12 PRATELEIRA	-
6003729	MESA DE MADEIRA C/3 GAVETAS E	-
6003772	ARQUIVO DE ACO C/ 4 GAVETAS TI	-
6003773	MESA DE MADEIRA C/3 GAVETAS E	-
6003776	APARELHO TELEFONICO DE MESA ER	-
6003777	ARQUIVO DE ACO C/ 4 GAVETAS TI	-
6003779	ARQUIVO DE ACO C/ 4 GAVETAS TI	-
6003781	MESA DE MADEIRA C/ 4 GAVETAS D	-
6003782	APARELHO TELEFONICO DE MESA ER	-
6003783	ESTANTE DE MADEIRA C/6 DIVISOE	-
6003790	ESTANTE DE ACO C/6 PRATELEIRAS	-
6003796	MESA DE MADEIRA C/3 GAVETAS E	-
6003798	APARELHO TELEFONICO DE MESA ER	-
6003801	MESA DE MADEIRA P/ TERMINAL DE	-
6004212	ARQUIVO DE ACO C/ 4 GAVETAS E	-
6004213	ARMARIO DE MADEIRA C/ 2 PORTAS	-
6004214	MESA AUXILIAR DE MADEIRA DIM O	-
6004216	ESTANTE DE MADEIRA REVEST.EM C	-
6004217	MESA DE MADEIRA C/ 6 GAVETAS E	-
6004218	ARQUIVO DE ACO C/ 4 GAVETAS E	-
6004222	APARELHO TELEFONICO DE MESA SI	-
6004225	REFRIGERADOR CONSUL LUXO TIPO	-
6004227	ARMARIO DE ACO C/ TAMPO DE MAD	-
6004230	ESTANTE DE ACO C/ 6 PRATELEIRA	-
6004231	MESA DE MADEIRA C/ ESTRUT.CROM	-
6004236	MESA DE MADEIRA C/ 6 GAVETAS E	-
6004237	APARELHO TELEFONICO DE MESA ER	-
6004238	MESA DE MADEIRA C/ 3 GAVETAS E	-
6004242	MESA DE MADEIRA C/ 3 GAVETAS E	-
6004244	MESA DE MADEIRA P/ IMPRESSORA	-
6004248	MESA DE MADEIRA P/ MICROCOMPUT	-
6004249	MESA DE MADEIRA C/ 3 GAVETAS E	-
6004251	MESA DE MADEIRA C/ 3 GAVETAS E	-
6004253	MESA AUXILIAR DE MADEIRA REVES	-
6004256	MESA DE MADEIRA P/ MICROCOMPUT	-
6004257	MESA DE MADEIRA P/ TERMINAL DE	-
6004259	MESA DE MADEIRA C/ 3 GAVETAS E	-
6004261	ESTANTE DE ACO C/ 6 PRATELEIRA	-
6004263	ESTANTE DE ACO C/ 3 PRATELEIRA	-
6004268	ESTANTE DE ACO C/ 6 PRATELEIRA	-
6004270	ARQUIVO DE ACO C/ 4 GAVETAS TI	-
6004272	MESA DE MADEIRA P/ MICROCOMPUT	-
6004274	MESA DE MADEIRA REVEST.EM JACA	-
6004276	ESTANTE DE ACO C/ 6 PRATELEIRA	-
6004277	MESA DE MADEIRA REVEST.EM LAMI	-
6004278	MESA DE MADEIRA C/ 6 GAVETAS E	-
6004280	MESA DE MADEIRA C/ 6 GAVETAS E	-
6004282	ARMARIO DE MADEIRA C/ 1 PORTA	-
6004287	ESTANTE DE MADEIRA C/ 4 DIVISO	-
6004288	MESA DE MADEIRA REVEST EM LAMI	-
6004289	APARELHO TELEFONICO DE MESA SI	-
6004292	APARELHO TELEFONICO DE MESA MU	-
6004294	MESA DE MADEIRA REVEST EM LAMI	-
6004296	APARELHO TELEFONICO DE MESA SI	-
6004299	MESA DE MADEIRA REVEST. EM LAM	-
6004301	ARMARIO DE MADEIRA REVEST. EM	-
6004308	MESA DE MADEIRA REVEST. EM LAM	-
6004312	APARELHO TELEFONICO DE MESA SI	-
6004314	MESA DE MADEIRA REVEST. EM LAM	-
6004316	APARELHO TELEFONICO DE MESA SI	-
6004317	MESA DE MADEIRA REVEST. EM LAM	-
6004322	MESA DE MADEIRA REVEST. EM LAM	-

6004323 MESA DE MADEIRA REVEST EM LAMI
6004325 ARMARIO DE MADEIRA C/ 2 PORTAS
6004326 ARMARIO BAIXO DE MADEIRA REVES
6004327 APARELHO TELEFONICO DE MESA SI
6004330 ARMARIO BAIXO DE MADEIRA REVES
6004331 APARELHO TELEFONICO DE MESA SI
6004333 MESA DE MADEIRA REVEST. EM LAM
6004334 MESA DE MADEIRA REVEST. EM LAM
6004335 APARELHO TELEFONICO DE MESA SI
6004336 ARMARIO DE MADEIRA REVEST. EM
6004338 MESA DE MADEIRA REVEST. EM LAM
6004340 APARELHO TELEFONICO DE MESA SI
6004342 ARMARIO DE MADEIRA REVEST EM L
6004344 MESA DE MADEIRA REVEST. EM LAM
6004347 MESA DE MADEIRA P/ IMPRESSORA
6004349 MESA DE MADEIRA P/ TERMINAL DE
6004353 MESA DE MADEIRA REVEST. EM LAM
6004356 MESA DE MADEIRA REVEST. EM LAM
6004358 MESA DE MADEIRA REVEST. EM LAM
6004360 MESA DE MADEIRA REVEST. EM LAM
6004364 MESA DE MADEIRA P/ IMPRESSORA
6004366 ARMARIO DE MADEIRA REVEST. EM
6004367 ARMARIO DE MADEIRA REVEST. EM
6004368 ARMARIO DE MADEIRA REVEST. EM
6004369 ARMARIO DE MADEIRA REVEST. EM
6004371 MESA DE MADEIRA REVEST EM LAMI
6004372 APARELHO TELEFONICO DE MESA ER
6004374 MESA DE MADEIRA REVEST E LAMIN
6004376 APARELHO TELEFONICO DE MESA SI
6004377 MESA DE MADEIRA REVEST. EM LAM
6004379 APARELHO TELEFONICO DE MESA SI
6004382 MESA DE MADEIRA REVEST EM LAMI
6004383 APARELHO TELEFONICO DE MESA SI
6004386 MESA P/ IMPRESSORA DE MADEIRA
6004387 MESA DE MADEIRA REVEST EM LAMI
6004391 APARELHO TELEFONICO DE MESA SI
6004392 MESA DE MADEIRA REVEST. EM LAM
6004395 ARMARIO DE MADEIRA REVEST. EM
6004397 APARELHO TELEFONICO DE MESA SI
6004398 MESA DE MADEIRA REVEST. EM LAM
6005719 MESA DE MADEIRA C/1 GAVETA E E
6008778 ARQUIVO DE ACO C/ 4 GAVETAS TI
6003838 ARQUIVO DE ACO C/ 4 GAVETAS TI
6004601 ARQUIVO DE ACO C/ 4 GAVETAS TI
6004667 ARQUIVO DE ACO C/ 4 GAVETAS TI
6005641 ARQUIVO DE ACO C/ 4 GAVETAS TI
6007819 ARQUIVO DE ACO C/ 4 GAVETAS TI
6007821 ARQUIVO DE ACO C/ 4 GAVETAS TI
6003814 MESA DE MADEIRA REVEST EM LAMI
6003816 MESA DE MADEIRA C/ 6 GAVETAS D
6003819 ESTANTE DE MADEIRA C/ 4 PORTAS
6003820 MESA DE MADEIRA REVEST EM LAMI
6003822 MESA DE MADEIRA C/ ESTRUT CROM
6003823 MESA DE MADEIRA REVEST EM LAMI
6003825 MESA DE MADEIRA C/ 2 GAVETAS D
6003826 APARELHO TELEFONICO DE MESA ER
6003828 MESA DE MADEIRA C/ 2 GAVETAS D
6003831 MESA DE MADEIRA DIM 1,20X0,60
6003834 MESA DE MADEIRA C/ 3 GAVETAS D
6003839 MESA DE MADEIRA REVEST EM LAMI
6005694 ARQUIVO DE ACO C/ 4 GAVETAS TI
6005695 MESA DE MADEIRA REVEST EM LAMI
6005697 APARELHO TELEFONICO DE MESA ER

6008099	ESTACAO FIXA COMPACTA UNITEL M
6008322	MESA DE MADEIRA C/3 GAVETAS DI
6008324	ESTACAO FIXA COMPACTA UNITEL M
6008325	MESA DE MADEIRA C/2 GAVETAS DI
6008331	ARMARIO DE MADEIRA C/2 PORTAS
6005489	ESTANTE DE MADEIRA C/5 DIVISOE
6005490	ARQUIVO DE ACO C/ 4 GAVETAS TI
6005491	ARMARIO DE MADEIRA C/2 PORTAS
6005492	APARELHO TELEFONICO DE MESA TI
6005493	ARQUIVO DE ACO C/ 2 GAVETAS TI
6005494	ARMARIO DE MADEIRA C/2 PORTAS
6005495	MESA DE MADEIRA C/6 GAVETAS DI
6005497	MESA AUXILIAR DE MADEIRA REVES
6005498	APARELHO TELEFONICO DE MESA GT
6005499	APARELHO TELEFONICO DE MESA SI
6005501	MESA AUXILIAR DE MADEIRA REVES
6005502	MESA DE MADEIRA C/6 GAVETAS DI
6005510	ARQUIVO DE ACO C/ 4 GAVETAS TI
6005512	MESA DE MADEIRA C/6 GAVETAS E
6005514	APARELHO TELEFONICO DE MESA SI
6005516	MESA DE MADEIRA C/6 GAVETAS E
6005957	REFRIGERADOR TIPO FRIGOBAR CON
6005958	ARQUIVO DE ACO C/ 2 GAVETAS TI
6005959	ARQUIVO DE ACO C/ 4 GAVETAS TI
6005961	MESA DE MADEIRA REVEST. EM CER
6005965	ESTANTE SUSPENSA DE MADEIRA DI
6005967	APARELHO TELEFONICO DE MESA TI
6005969	ESTANTE DE MADEIRA DIM. 1,70 X
6005970	ARQUIVO DE ACO C/ 4 GAVETAS TI
6005972	MESA AUXILIAR DE MADEIRA REVES
6005975	ARQUIVO DE ACO C/ 4 GAVETAS TI
6005976	ESTACAO FIXA COMPACTA UNITEL M
6005980	MESA DE MADEIRA REVEST EM CERE
6005983	MESA DE MADEIRA C/ 4 GAVETAS E
6005985	MESA AUXILIAR DE ACO C/ 1 GAVE
6005986	MESA DE MADEIRA C/ 3 GAVETAS E
6005989	MESA AUXILIAR DE MADEIRA DIM O
6005990	APARELHO TELEFONICO DE MESA TI
6005991	APARELHO TELEFONICO DE MESA TI
6005994	REFRIGERADOR TIPO FRIGOBAR CON
6005998	ESTANTE DE MADEIRA REVEST EM J
6006602	MESA DE MADEIRA DIM. 1,65 X 0,
6006603	ESTANTE DE MADEIRA C/ 3 PRATEL
6006604	MESA DE MADEIRA REVEST EM JACA
6006605	MESA AUXILIAR DE MADEIRA C/ RO
6006606	APARELHO TELEFONICO DE MESA TI
6006608	ARQUIVO DE ACO C/ 2 GAVETAS TI
6008070	ARQUIVO DE ACO C/ 4 GAVETAS TI
6008072	MESA DE MADEIRA DIM. 0,60X0,50
6008075	MESA DE MADEIRA C/6 GAVETAS E
6008077	APARELHO TELEFONICO DE MESA ST
6008079	MESA DE MADEIRA C/3 GAVETAS E
6008082	APARELHO TELEFONICO DE MESA ST
6008085	MESA DE MADEIRA C/3 GAVETAS E
6008088	ARQUIVO DE ACO C/ 4 GAVETAS TI
6008089	ARQUIVO DE ACO C/ 4 GAVETAS TI
6008090	MESA DE MADEIRA C/4 GAVETAS E
6008092	REFRIGERADOR CONSUL MOD. SUPER
6008093	REFRIGERADOR INDUSTRIAL EM AC
6008094	FREEZER PROSDOCIMO C/4 TAMPAS
6008375	MESA DE MADEIRA DIM. 3,50X1,00
6008376	ESTANTE DE MADEIRA REVEST. EM
6008379	MESA DE MADEIRA C/6 GAVETAS E

6008382	MESA DE MADEIRA C/2 PORTAS E E	-
6001451	MESA DE MADEIRA C/2 GAVETAS DI	-
6001452	APARELHO TELEFONICO DE MESA ST	-
6001454	MESA DE MADEIRA C/2 GAVETAS DI	-
6001456	APARELHO TELEFONICO DE MESA SI	-
6002771	ESTACAO FIXA COMPACTA UNTEL MO	-
6002774	MESA DE MADEIRA C/ 2 GAVETAS D	-
6002775	MESA DE MADEIRA C/ 2 GAVETAS D	-
6002776	CADEIRA FIXA DE MADEIRA.	-
6002780	APARELHO TELEFONICO DE MESA MU	-
6002781	APARELHO TELEFONICO A PROVA DE	-
6002782	MESA DE MADEIRA C/ 6 GAVETAS E	-
6002785	ARQUIVO DE ACO C/ 4 GAVETAS TI	-
6002786	APARELHO TELEFONICO DE MESA ER	-
6002787	MESA DE MADEIRA DIM. 1,40 X 0,	-
6002788	REFRIGERADOR CONSUL MOD. CONTE	-
6002789	ARMARIO C/ 4 PORTAS DIM. 1,70	-
6002790	MESA DE MADEIRA C/ 4 GAVETAS D	-
6002794	MESA DE MADEIRA C/ 4 GAVETAS E	-
6002796	APARELHO TELEFONICO DE MESA ER	-
6002838	MESA DE MADEIRA C/ 2 GAVETAS D	-
6003835	MESA AUXILIAR DE MADEIRA DIM O	-
6003836	ARQUIVO DE ACO C/ 4 GAVETAS TI	-
6003842	MESA DE MADEIRA C/ 6 GAVETAS D	-
6003844	MESA AUXILIAR DE MADEIRA REVES	-
6003845	MESA DE MADEIRA REVEST EM JACA	-
6003846	APARELHO TELEFONICO DE MESA ST	-
6003848	MESA AUXILIAR DE MADEIRA DIM O	-
6003852	MESA DE MADEIRA C/ 3 GAVETAS D	-
6003853	ESTANTE DE ACO C/ 9 PRATELEIRA	-
6003857	ARMARIO DE ACO C/ 2 PORTAS DIM	-
6003858	MESA DE MADEIRA C/ 3 GAVETAS D	-
6003859	APARELHO TELEFONICO DE MESA SI	-
6003862	MESA DE MADEIRA C/ 3 GAVETAS D	-
6003864	ARMARIO DE MADEIRA C/ 1 PORTA	-
6005677	MESA DE MADEIRA C/ 3 GAVETAS D	-
6005678	ESTANTE DE ACO C/ 6 PRATELEIRA	-
6005682	ESTANTE DE MADEIRA REVEST EM C	-
6005683	MESA DE MADEIRA C/ 6 GAVETAS D	-
6005685	APARELHO TELEFONICO DE MESA ST	-
6005686	MESA AUXILIAR DE MADEIRA DIM O	-
6005689	MESA DE ACO C/ 7 GAVETAS DIM 1	-
6005699	REFRIGERADOR ESATTA 240 L	-
6005703	ARQUIVO DE ACO C/ 4 GAVETAS TI	-
6005705	MESA DE MADEIRA C/ 3 GAVETAS E	-
6007988	MESA DE MADEIRA C/ 3 GAVETAS D	-
6007991	ESTANTE DE ACO C/ 3 PRATELEIRA	-
6007993	MESA DE MADEIRA C/ 2 GAVETAS E	-
6007995	MESA DE MADEIRA C/ 2 BANCOS AC	-
6007997	ARMARIO DE MADEIRA C/ 2 GAVETA	-
6007998	REFRIGERADOR CONSUL TIPO FRIGO	-
6000148	MESA DE MADEIRA C/2 GAVETAS E	-
6000150	PBX C/6 LINHAS E 300 RAMAIS	-
6001352	EQUIPAMENTO AUTONOMO P/ RESPIR	-
6001353	APARELHO TELEFONICO DE MESA ER	-
6001354	ARQUIVO DE ACO C/ 4 GAVETAS TI	-
6001355	ARQUIVO DE ACO C/ 4 GAVETAS TI	-
6003512	APARELHO TELEFONICO DE MESA TI	-
6003522	APARELHO TELEFONICO DE MESA TI	-
6003868	ARQUIVO DE ACO C/ 4 GAVETAS TI	-
6003869	ARMARIO DE ACO C/ 1 PORTA PETR	-
6003870	ESTANTE DE ACO C/ 6 PRATELEIRA	-
6003871	ESTANTE DE ACO C/ 6 PRATELEIRA	-

6003872	ESTANTE DE ACO C/ 6 PRATELEIRA
6003874	MESA DE ACO C/ TAMPO REVEST.EM
6003875	APARELHO TELEFONICO DE MESA TI
6003897	MAQUINA DE ESCREVER ELETRONICA
6003898	CAIXA REGISTRADORA SWEDA MOD.2
6003899	CAIXA REGISTRADORA SWEDA MOD.2
6003904	CAIXA REGISTRADORA SWEDA MOD.2
6003911	MAQUINA DE ESCREVER ELETRICA I
6003957	CALCULADORA ELETRONICA DE MESA
6003961	APARELHO TELEFONICO DE MESA MA
6003962	APARELHO TELEFONICO DE MESA MA
6003965	APARELHO TELEFONICO DE MESA MA
6003967	ARQUIVO DE ACO C/ 4 GAVETAS TI
6003968	APARELHO TELEFONICO DE MESA TI
6003969	APARELHO TELEFONICO DE MESA TI
6003970	APARELHO TELEFONICO DE MESA TI
6003971	APARELHO TELEFONICO DE MESA TI
6003972	APARELHO TELEFONICO DE MESA TI
6003973	APARELHO TELEFONICO DE MESA TI
6003976	MESA DE MADEIRA C/ 6 GAVETAS E
6003979	ARMARIO DE MADEIRA C/ 2 GAVETA
6003984	APARELHO TELEFONICO DE MESA GR
6003985	APARELHO TELEFONICO DE MESA ER
6003986	APARELHO TELEFONICO DE MESA ER
6003987	APARELHO TELEFONICO DE MESA TI
6003988	APARELHO TELEFONICO DE MESA TI
6003989	APARELHO TELEFONICO DE MESA MU
6004634	MESA AUXILIAR DE MADEIRA DIM 0
6005602	APARELHO TELEFONICO DE MESA ER
6005603	APARELHO TELEFONICO DE MESA ER
6005604	APARELHO TELEFONICO DE PAREDE
6005607	APARELHO TELEFONICO DE MESA TI
6005616	MESA DE MADEIRA C/ 4 GAVETAS E
6005620	MESA DE MADEIRA C/ 3 GAVETAS E
6005621	MESA DE MADEIRA REVEST.EM LAMI
6005624	APARELHO TELEFONICO DE MESA TI
6005625	ARMARIO DE MADEIRA C/ 2 PORTAS
6005627	MESA DE MADEIRA REVEST.EM LAMI
6005629	MESA DE MADEIRA REVEST.EM LAMI
6005634	APARELHO TELEFONICO DE MESA TI
6005636	ARQUIVO DE ACO C/ 4 GAVETAS TI
6005637	ESTACAO FIXA COMPACTA UNITEL M
6005638	MESA DE MADEIRA C/ 2 GAVETAS R
6005640	REFRIGERADOR CONSUL MOD.SUPER
6005644	MESA AUXILIAR E MADEIRA REVEST
6005645	APARELHO TELEFONICO DE MESA TI
6005646	MESA DE MADEIRA C/ 6 GAVETAS E
6005649	MESA DE MADEIRA DIM 0,60 X 0,4
6005651	MESA DE MADEIRA DIM 1,50 X 0,8
6005652	COPIADORA NASHUA MOD.3020
6005654	MESA DE MADEIRA REVEST.EM LAMI
6005656	MESA DE MADEIRA C/ 6 GAVETAS E
6005659	APARELHO TELEFONICO DE MESA TI
6005663	ARQUIVO DE ACO C/ 4 GAVETAS TI
6005664	REFRIGERADOR CONSUL TIPO FRIGO
6005665	MESA DE MADEIRA C/ 3 GAVETAS E
6005668	MESA DE MADEIRA C/ 6 GAVETAS D
6005671	APARELHO TELEFONICO DE MESA TI
6005672	MESA DE MADEIRA DIM 0,50 X 0,6
6005674	ARMARIO DE MADEIRA C/ 4 PORTAS
6005706	APARELHO TELEFONICO DE MESA ER
6005708	MESA DE MADEIRA REVEST.EM LAMI
6006925	ARQUIVO DE ACO C/ 4 GAVETAS TI

6006926	ARQUIVO DE ACO C/ 4 GAVETAS TI	-
6006927	ARQUIVO DE ACO C/ 4 GAVETAS TI	-
6006928	ARQUIVO DE ACO C/ 4 GAVETAS TI	-
6006929	ARQUIVO DE ACO C/ 4 GAVETAS TI	-
6006930	ARQUIVO DE ACO C/ 2 GAVETAS TI	-
6006932	MESA DE MADEIRA C/ 2 GAVETAS E	-
6006934	MESA DE MADEIRA C/6 GAVETAS DI	-
6006937	APARELHO TELEFONICO DE MESA ST	-
6006938	MESA DE MADEIRA REVEST. EM LAM	-
6006939	MESA DE MADEIRA C/6 GAVETAS DI	-
6006942	MESA DE MADEIRA DIM. 2,00 X 1,	-
6006946	MESA DE MADEIRA C/3 GAVETAS DI	-
6006948	APARELHO TELEFONICO DE MESA ER	-
6006949	ARMARIO DE ACO C/1 PORTA DIM.	-
6006950	ESTANTE DE MADEIRA C/2 PORTAS	-
6006981	REFRIGERADOR GELOMATIC TIPO FR	-
6006982	MESA DE MADEIRA DIM. 0,65 X 0,	-
6006983	APARELHO TELEFONICO DE MESA GT	-
6006985	ESTACAO FIXA COMPACTA UNITEL M	-
6006986	ESTACAO FIXA COMPACTA UNITEL M	-
6006987	ESTACAO MOVEL COMPACTA UNITEL	-
6008191	ESTANTE DE MADEIRA C/ 4 DIVISO	-
6008193	ARQUIVO DE ACO C/ 4 GAVETAS TI	-
6008194	MESA DE MADEIRA P/ MICROCOMPU	-
6008196	MESA DE MADEIRA C/ 4 GAVETAS D	-
6008204	MESA DE MADEIRA C/ 4 GAVETAS D	-
6008212	MESA DE MADEIRA P/ IMPRESSORA	-
6008213	MESA DE MADEIRA C/ 3 GAVETAS E	-
6008215	MESA DE MADEIRA P/ MICROCOMPUT	-
6008218	ESTANTE DE ACO C/ 7 PRATELEIRA	-
6008219	APARELHO DE AR CONDICIONADO GE	-
6008222	MESA DE MADEIRA C/ 3 GAVETAS D	-
6008226	ESTANTE DE ACO C/ 8 PRATELEIRA	-
6008227	ESTANTE DE ACO C/ 8 PRATELEIRA	-
6008228	ESTANTE DE ACO C/ 8 PRATELEIRA	-
6008229	ESTANTE DE ACO C/ 8 PRATELEIRA	-
6008230	ESTANTE DE ACO C/ 8 PRATELEIRA	-
6008231	ESTANTE DE ACO C/ 8 PRATELEIRA	-
6008232	ESTANTE DE ACO C/ 8 PRATELEIRA	-
6008233	ESTANTE DE ACO C/ 8 PRATELEIRA	-
6008234	ESTANTE DE ACO C/ 8 PRATELEIRA	-
6008235	ESTANTE DE ACO C/ 8 PRATELEIRA	-
6008236	ESTANTE DE ACO C/ 8 PRATELEIRA	-
6008237	ESTANTE DE ACO C/ 8 PRATELEIRA	-
6008238	ESTANTE DE ACO C/ 8 PRATELEIRA	-
6008239	ESTANTE DE ACO C/ 8 PRATELEIRA	-
6008240	ESTANTE DE ACO C/ 8 PRATELEIRA	-
6008241	ESTANTE DE ACO C/10 PRATELEIAS	-
6008243	ESTANTE DE ACO C/ 9 PRATELEIRA	-
6008244	ESTACAO FIXA COMPACTA UNITEL M	-
6008355	MESA DE MADEIRA C/2 GAVETAS DI	-
6008359	MESA DE MADEIRA C/6 GAVETAS DI	-
6008360	MESA DE MADEIRA C/2 GAVETAS DI	-
6008361	ARQUIVO DE ACO C/ 4 GAVETAS TI	-
6008362	ARQUIVO DE ACO C/ 4 GAVETAS TI	-
6008363	MESA DE MADEIRA C/4 GAVETAS E	-
6008365	APARELHO DE AR CONDICIONADO GE	-
6008367	ARMARIO DE MADEIRA C/6 GAVETAS	-
6008597	ESTACAO FIXA COMPACTA UNITEL M	-
6008600	FREEZER PROSDOCIMO MOD MULTISH	-
6008603	FREEZER PROSDOCIMO MOD MULTISH	-
6008606	ARQUIVO DE ACO C/ 4 GAVETAS TI	-
6008607	FREEZER PROSDOCIMO MOD MULTISH	-

6008608	FREEZER CONSUL 320L
6008610	ESTACAO MOVEL (VIATURA 5450) C
6008611	FREEZER CONSUL 320L
6008614	ESTACAO FIXA COMPACTA UNITEL M
6008617	REFRIGERADOR PROSDOCIMO MOD. M
6008621	FREEZER CONSUL 320L
6008632	ESTACAO FIXA COMPACTA UNITEL M
6008634	MESA DE MADEIRA C/3 GAVETAS DI
6008635	MESA DE MADEIRA C/ 2 GAVETAS E
6008637	MESA AUXILIAR DE MADEIRA DIM.
6008639	ARQUIVO DE ACO C/ TAMPO E 4 GA
6008640	ARQUIVO DE ACO C/ TAMPO E 4 GA
6008641	MESA AUXILIAR DE MADEIRA C/ RO
6008642	APARELHO TELEFONICO DE MESA ST
6008643	MESA DE MADEIRA C/ 4 GAVETAS E
6008647	MESA DE MADEIRA DIM. 1,20 X 1,
6008649	MESA DE MADEIRA DIM. 0,55 X 0,
6008654	ARQUIVO DE ACO C/ 2 GAVETAS TI
6008656	MESA DE MADEIRA C/ 6 GAVETAS E
6008658	MESA DE MADEIRA DIM. 0,40 X 0,
6008659	APARELHO TELEFONICO DE MESA ER
6008663	ARMARIO DE MADEIRA C/ 4 PORTAS
6008665	REFRIGERADOR CONSUL MOD LUXO
6008668	MESA DE MADEIRA C/ 2 GAVETAS D
6008671	MESA DE MADEIRA C/ 4 GAVETAS E
6008674	APARELHO TELEFONICO DE MESA ER
6008690	ARQUIVO DE ACO C/ 4 GAVETAS TI
6008691	ARQUIVO DE ACO C/ 4 GAVETAS TI
6008692	MESA DE MADEIRA DIM 1,00X0,30
6008694	APARELHO TELEFONICO DE MESA ST
6008696	MESA DE MADEIRA C/ 4 GAVETAS E
6008698	MESA DE MADEIRA C/ 6 GAVETAS D
6008701	MESA DE MADEIRA C/ 3 GAVETAS E
6008703	ARMARIO DE MADEIRA C/ 2 PORTAS
6001360	MESA DE MADEIRA REVEST. EM LAM
6001362	MESA DE MADEIRA REVEST. EM LAM
6001363	ARQUIVO DE ACO C/ 4 GAVETAS TI
6001365	MESA DE MADEIRA C/ 4 GAVETAS D
6001366	APARELHO TELEFONICO DE MESA EQ
6001368	ESTACAO FIXA COMPACTA UNITEL M
6001371	ARMARIO DE MADEIRA C/ 10 PORTA
6001372	ARMARIO DE MADEIRA C/ 10 PORTA
6001373	ARMARIO DE MADEIRA C/ 3 PORTAS
6001374	ARMARIO DE MADEIRA C/ 3 PORTAS
6002431	MESA DE MADEIRA C/2 BANCOS ACO
6002452	MESA DE ACO INOX DIM 2,60 X 0,
6002453	MESA DE ACO INOX DIM 2,10 X 0,
6002454	MESA DE MADEIRA DIM 1,50 X 0,9
6002455	CALDEIRAO A GAS P/ 100 LTS.
6002457	CALDEIRAO A GAS P/ 100 LTS.
6002459	CALDEIRAO A GAS P/ 100 LTS.
6002463	CALDEIRAO A GAS P/ 100 LTS.
6002464	CALDEIRAO A GAS P/ 150 LTS
6002465	CALDEIRAO A GAS P/ 150 LTS
6002466	CALDEIRAO A GAS P/ 100 LTS.
6002467	CALDEIRAO A GAS P/ 100 LTS.
6002475	MESA DE MADEIRA C/ ESTRUT.PINT
6002476	BALCAO TERMICO EM ACO INOX DIM
6002477	MESA DE MADEIRA C/ ESTRUT.PINT
6002478	MESA EM ACO INOX DIM 1,90 X 0,
6002479	MESA DE MADEIRA C/ ESTRUT.PINT
6002485	MESA DE MADEIRA C/ ESTRUT.PINT
6002486	BALCAO TERMICO DIM 3,20 X 0,75

6002487	MESA DE MADEIRA REVEST.EM LAMI	-
6002488	MESA DE MADEIRA REVEST.EM LAMI	-
6002489	MESA DE MADEIRA REVEST.EM LAMI	-
6002490	MESA DE MADEIRA REVEST.EM LAMI	-
6002491	MESA DE MADEIRA REVEST.EM LAMI	-
6002492	MESA DE MADEIRA REVEST.EM LAMI	-
6002493	MESA DE MADEIRA REVEST.EM LAMI	-
6002494	MESA DE MADEIRA REVEST.EM LAMI	-
6002495	MESA DE MADEIRA REVEST.EM LAMI	-
6002496	MESA DE MADEIRA REVEST.EM LAMI	-
6002497	MESA DE MADEIRA REVEST.EM LAMI	-
6002498	MESA DE MADEIRA REVEST.EM LAMI	-
6002499	MESA DE MADEIRA REVEST.EM LAMI	-
6002500	MESA DE MADEIRA REVEST.EM LAMI	-
6002501	MESA DE MADEIRA REVEST.EM LAMI	-
6002502	MESA DE MADEIRA REVEST.EM LAMI	-
6002503	MESA DE MADEIRA REVEST.EM LAMI	-
6002504	MESA DE MADEIRA REVEST.EM LAMI	-
6002505	MESA DE MADEIRA REVEST.EM LAMI	-
6002506	MESA DE MADEIRA REVEST.EM LAMI	-
6002507	MESA DE MADEIRA REVEST.EM LAMI	-
6002508	MESA DE MADEIRA C/ ESTRUT.PINT	-
6002510	MESA DE ACO C/ TAMPO REVEST.EM	-
6002518	APARELHO TELEFONICO DE MESA MU	-
6002520	MESA DE MADEIRA C/ 2 GAVETAS E	-
6002521	APARELHO TELEFONICO DE MESA MU	-
6002523	MESA DE MADEIRA C/ 6 GAVETAS D	-
6002527	ARMARIO DE MADEIRA C/ 2 PORTAS	-
6002528	MESA DE MADEIRA C/ 2 GAVETAS E	-
6002530	APARELHO DE AR CONDICIONADO GE	-
6002531	ARQUIVO DE ACO C/ 4 GAVETAS TI	-
6002532	MESA AUXILIAR DE MADEIRA DIM O	-
6002533	APARELHO TELEFONICO DE MESA MU	-
6002534	MESA DE MADEIRA C/ 3 GAVETAS E	-
6002536	ESTANTE DE ACO C/ 4 PRATELEIRA	-
6002537	FREEZER C/ 4 TAMPAS	-
6002538	MESA AUXILIAR DE MADEIRA DIM O	-
6002540	MESA DE MADEIRA C/ ESTRUT.PINT	-
6002541	MESA DE MADEIRA C/ ESTRUT.PINT	-
6002542	MESA DE MADEIRA C/ ESTRUT.PINT	-
6002543	MESA DE ACO INOX DIM 1,80 X 0,	-
6002544	MESA DE ACO INOX DIM 1,80 X 0,	-
6002545	MESA DE ACO INOX DIM 1,80 X 0,	-
6002546	MESA DE ACO INOX DIM 1,80 X 0,	-
6002547	BALCAO TERMICO EM ACO INOX DIM	-
6002548	MESA DE MADEIRA C/ ESTRUT.PINT	-
6002549	BALCAO TERMICO EM ACO INOX DIM	-
6002550	FREEZER HORIZONTAL C/ 4 TAMPAS	-
6002551	MESA DE MADEIRA C/ ESTRUT.PINT	-
6002552	MESA DE ACO INOX DIM 1,60 X 0,	-
6002553	MESA DE ACO INOX DIM 1,60 X 0,	-
6002554	MESA DE ACO INOX DIM 1,60 X 0,	-
6002555	MESA DE MADEIRA REVEST.EM LAMI	-
6002561	MESA DE MADEIRA REVEST.EM LAMI	-
6002562	MESA DE MADEIRA REVEST.EM LAMI	-
6002563	MESA DE MADEIRA REVEST.EM LAMI	-
6002564	MESA DE MADEIRA REVEST.EM LAMI	-
6002565	MESA DE MADEIRA REVEST.EM LAMI	-
6002566	MESA DE MADEIRA REVEST.EM LAMI	-
6002567	MESA DE MADEIRA REVEST.EM LAMI	-
6002568	MESA DE MADEIRA REVEST.EM LAMI	-
6002569	MESA DE MADEIRA REVEST.EM LAMI	-
6002570	MESA DE MADEIRA REVEST.EM LAMI	-

6002571	MESA DE MADEIRA REVEST.EM LAMI	-
6002572	MESA DE MADEIRA REVEST.EM LAMI	-
6002573	MESA DE MADEIRA REVEST.EM LAMI	-
6002574	MESA DE MADEIRA REVEST.EM LAMI	-
6002575	MESA DE MADEIRA REVEST.EM LAMI	-
6002576	MESA DE MADEIRA REVEST.EM LAMI	-
6002577	MESA DE MADEIRA REVEST.EM LAMI	-
6002578	MESA DE MADEIRA REVEST.EM LAMI	-
6002579	MESA DE MADEIRA REVEST.EM LAMI	-
6002580	MESA DE MADEIRA REVEST.EM LAMI	-
6002581	MESA DE MADEIRA REVEST.EM LAMI	-
6002582	MESA DE MADEIRA REVEST.EM LAMI	-
6002583	MESA DE MADEIRA REVEST.EM LAMI	-
6002584	MESA DE MADEIRA REVEST.EM LAMI	-
6002585	MESA DE MADEIRA REVEST.EM LAMI	-
6002586	MESA DE MADEIRA REVEST.EM LAMI	-
6002587	MESA DE MADEIRA REVEST.EM LAMI	-
6002588	MESA DE MADEIRA REVEST.EM LAMI	-
6002589	MESA DE MADEIRA REVEST.EM LAMI	-
6002590	MESA DE MADEIRA REVEST.EM LAMI	-
6002591	MESA DE MADEIRA REVEST.EM LAMI	-
6002592	MESA DE MADEIRA REVEST.EM LAMI	-
6002593	MESA DE MADEIRA REVEST.EM LAMI	-
6002594	MESA DE MADEIRA REVEST.EM LAMI	-
6002595	MESA DE MADEIRA REVEST.EM LAMI	-
6002596	MESA EM ACO INOX DIM 2,00 X 0,	-
6002597	MESA DE MADEIRA REVEST.EM LAMI	-
6002598	MESA DE MADEIRA REVEST.EM LAMI	-
6002599	MESA DE MADEIRA REVEST.EM LAMI	-
6002602	MESA DE MADEIRA C/ 3 GAVETAS D	-
6002603	MESA DE MADEIRA REVEST.EM LAMI	-
6002604	MESA DE MADEIRA REVEST.EM LAMI	-
6002605	MESA DE MADEIRA REVEST.EM LAMI	-
6002606	MESA DE MADEIRA REVEST.EM LAMI	-
6002607	MESA DE MADEIRA REVEST.EM LAMI	-
6002608	MESA DE MADEIRA REVEST.EM LAMI	-
6002609	MESA DE MADEIRA REVEST.EM LAMI	-
6002610	MESA DE MADEIRA REVEST.EM LAMI	-
6002611	MESA DE MADEIRA REVEST.EM LAMI	-
6002612	MESA DE MADEIRA REVEST.EM LAMI	-
6002613	MESA DE MADEIRA REVEST.EM LAMI	-
6002614	MESA DE MADEIRA REVEST.EM LAMI	-
6002615	MESA DE MADEIRA REVEST.EM LAMI	-
6002616	MESA DE MADEIRA REVEST.EM LAMI	-
6002617	MESA DE MADEIRA REVEST.EM LAMI	-
6002618	ARQUIVO DE ACO C/ 4 GAVETAS TI	-
6002620	APARELHO TELEFONICO DE MESA MU	-
6002622	MESA DE MADEIRA C/ 3 GAVETAS E	-
6002626	REGISTRADORA SWEDA MOD.2512/10	-
6002627	BALANCA DIGITAL FILIZOLA MOD.B	-
6002631	GELADEIRA INDL EM ACO INOX C/	-
6002634	BALCAO FRIO P/ CARNES C/ 8 POR	-
6002635	CONJUNTO DE 19 CARROS SUPERMER	-
6002641	ESTANTE DE ACO C/ 16 PRATELEIR	-
6002642	GONDOLA DE ACO C/ 40 PRATELEI	-
6002643	GONDOLA DE ACO C/ 40 PRATELEI	-
6002644	GONDOLA DE ACO C/ 40 PRATELEI	-
6002645	GONDOLA DE ACO C/ 40 PRATELEI	-
6002646	FREEZER EXPOSITOR ELETROFRIO	-
6002647	FREEZER EXPOSITOR ELETROFRIO	-
6002650	GONDOLA DE ACO C/ 25 PRATELEIR	-
6002651	CONJUNTO DE 56 CESTOS TIPO SUP	-
6002654	CAIXA REGISTRADORA SWEDA MOD.2	-

6002655	CAIXA REGISTRADORA SWEDA MOD.2	-
6002658	MESA DE MADEIRA REVEST.EM LAMI	-
6002800	ARQUIVO DE ACO C/ 4 GAVETAS TI	-
6003002	MESA DE MADEIRA C/ 1 GAVETA E	-
6003003	MESA DE MADEIRA C/ 6 GAVETAS D	-
6003004	MESA DE MADEIRA DIM 2,00 X 0,9	-
6003005	ARQUIVO DE ACO C/ 4 GAVETAS TI	-
6003008	MESA DE MADEIRA C/ 3 GAVETAS E	-
6003009	MESA DE MADEIRA C/ 6 GAVETAS D	-
6003011	MESA DE MADEIRA REVEST.EM LAMI	-
6003012	MESA DE MADEIRA REVEST. EM CER	-
6003013	MESA DE MADEIRA C/ 2 GAVETAS D	-
6003014	MESA E MADEIRA C/ 6 GAVETAS E	-
6003015	MESA DE MADEIRA C/ 4 GAVETAS D	-
6003016	MESA DE MADEIRA C/ 4 GAVETAS D	-
6003017	MESA DE MADEIRA C/ 4 GAVETAS D	-
6003018	ARQUIVO DE ACO C/ 4 GAVETAS TI	-
6003019	ARQUIVO DE ACO C/ 4 GAVETAS TI	-
6003020	ARQUIVO DE ACO C/ 4 GAVETAS TI	-
6003021	ARQUIVO DE ACO C/ 4 GAVETAS TI	-
6003022	ARQUIVO DE ACO C/ 4 GAVETAS TI	-
6003023	ARQUIVO DE ACO C/ 4 GAVETAS TI	-
6003024	ARQUIVO DE ACO C/ 4 GAVETAS TI	-
6003025	ARQUIVO DE ACO C/ 4 GAVETAS TI	-
6003027	ARQUIVO DE ACO C/ 4 GAVETAS TI	-
6003028	ARQUIVO DE ACO C/ 4 GAVETAS TI	-
6004768	APARELHO TELEFONICO DE MESA ER	-
6004773	MESA AUXILIAR DE MADEIRA DIM 0	-
6004774	MESA AUXILIAR DE MADEIRA C/ ES	-
6004775	MESA AUXILIAR DE MADEIRA C/ TA	-
6005307	MESA DE MADEIRA REVEST EM LAMI	-
6005309	MESA DE MADEIRA C/ 6 GAVETAS D	-
6005310	MESA DE MADEIRA C/ 3 GAVETAS D	-
6005311	APARELHO TELEFONICO DE MESA ER	-
6005328	BALCAO FRIGORIFICO TIPO MOSTRU	-
6005332	BALCAO FRIGORIFICO TIPO MOSTRU	-
6005333	BALCAO FRIGORIFICO TIPO MOSTRU	-
6005334	BALCAO FRIGORIFICO TIPO MOSTRU	-
6005335	ESTANTE DE ACO C/ 5 PRATELEIRA	-
6005336	ESTANTE DE ACO C/ 5 PRATELEIRA	-
6005337	ESTANTE DE ACO C/ 5 PRATELEIRA	-
6005338	ESTANTE DE ACO C/ 5 PRATELEIRA	-
6005339	ESTANTE DE ACO C/ 5 PRATELEIRA	-
6005340	ESTANTE DE ACO C/ 5 PRATELEIRA	-
6005341	ESTANTE DE ACO C/ 5 PRATELEIRA	-
6005342	ESTANTE DE ACO C/ 5 PRATELEIRA	-
6005343	ESTANTE DE ACO C/ 5 PRATELEIRA	-
6005344	ESTANTE DE ACO C/ 5 PRATELEIRA	-
6005346	ESTANTE DE ACO C/ 5 PRATELEIRA	-
6005347	ESTANTE DE ACO C/ 5 PRATELEIRA	-
6005348	ESTANTE DE ACO C/ 5 PRATELEIRA	-
6005349	ESTANTE DE ACO C/ 5 PRATELEIRA	-
6005350	ESTANTE DE ACO C/ 5 PRATELEIRA	-
6005358	CAIXA REGISTRADORA SWEDA MOD 2	-
6005363	CAIXA REGISTRADORA SWEDA MOD 2	-
6005365	CAIXA REGISTRADORA SWEDA MOD 2	-
6005367	CAIXA REGISTRADORA SWEDA MOD 2	-
6005369	CAIXA REGISTRADORA SWEDA MOD 2	-
6005371	CAIXA REGISTRADORA SWEDA MOD 2	-
6005373	CAIXA REGISTRADORA SWEDA MOD 2	-
6005375	CAIXA REGISTRADORA SWEDA MOD 2	-
6005377	CAIXA REGISTRADORA SWEDA MOD 2	-
6005389	CADEIRA ALTA P/ DESENHISTA, RE	-

6005391 ESTANTE DE ACO C/ 6 PRATELEIRA
6005395 APARELHO TELEFONICO DE MESA SI
6005397 APARELHO TELEFONICO DE MESA ER
6005398 MESA DE MADEIRA C/ 6 GAVETAS D
6005401 ARQUIVO DE ACO C/ 4 GAVETAS TI
6005403 ARQUIVO DE ACO C/ 4 GAVETAS TI
6005404 ARQUIVO DE ACO C/ 4 GAVETAS TI
6005405 MESA DE MADEIRA REVEST EM LAMI
6005406 ARMARIO DE MADEIRA C/ 2 PORTAS
6005408 MESA DE MADEIRA C/ 6 GAVETAS D
6005410 APARELHO TELEFONICO DE MESA ER
6005412 MESA DE MADEIRA C/ 5 GAVETAS D
6005415 MESA DE MADEIRA P/ MICRO
6005418 MESA DE MADEIRA P/ IMPRESSORA
6005422 ARQUIVO DE ACO C/ 4 GAVETAS TI
6005423 ARQUIVO DE ACO C/ 4 GAVETAS TI
6005424 ARQUIVO DE ACO C/ 4 GAVETAS TI
6005426 MESA DE MADEIRA C/ 3 GAVETAS E
6005429 MESA DE MADEIRA C/ 6 GAVETAS D
6005430 MESA DE MADEIRA C/ 6 GAVETAS D
6005434 APARELHO TELEFONICO DE MESA ER
6005438 MESA DE MADEIRA C/ 3 GAVETAS E
6005444 MESA DE MADEIRA P/ MICRO
6005445 ESTANTE DE MADEIRA C/ 2 PORTAS
6005447 MESA DE MADEIRA C/ 4 GAVETAS D
6005451 MESA AUXILIAR DE MADEIRA C/ ES
6005453 MESA DE MADEIRA C/ ESTRUT CROM
6005456 ESTANTE DE MADEIRA C/ 6 DIVISO
6005459 MESA DE MADEIRA C/ 6 GAVETAS E
6005460 ARMARIO DE MADEIRA C/ 2 PORTAS
6005461 ARQUIVO DE ACO C/ 4 GAVETAS TI
6005462 ARQUIVO DE ACO C/ 4 GAVETAS TI
6005464 MESA DE MADEIRA DIM 0,50X0,40
6005465 APARELHO TELEFONICO DE MESA SI
6005466 MESA DE MADEIRA C/ 6 GAVETAS D
6005469 MESA DE MADEIRA C/ 6 GAVETAS E
6005487 CONJUNTO DE 82 CESTOS TIPO SUP
6005488 CONJUNTO DE 85 CARROS SUPERMER
6005520 ARQUIVO DE ACO C/ 4 GAVETAS TI
6005521 ARQUIVO DE ACO C/ 4 GAVETAS TI
6005522 ARQUIVO DE ACO C/ 4 GAVETAS TI
6005523 ESTANTE DE MADEIRA REVEST.EM L
6005525 ESTANTE DE MADEIRA C/ 9 DIVISO
6005526 ARMARIO DE ACO C/ 2 PORTAS DIM
6005528 MESA DE MADEIRA C/ 4 GAVETAS E
6005530 MESA DE MADEIRA C/ 6 GAVETAS E
6005532 MESA DE MADEIRA C/ 4 GAVETAS E
6005536 MESA DE MADEIRA C/ ESTRUT. CRO
6005538 MESA DE MADEIRA C/ 6 GAVETAS E
6005540 APARELHO TELEFONICO DE MESA ER
6005544 MESA DE MADEIRA C/ 6 GAVETAS E
6005545 APARELHO TELEFONICO DE MESA SI
6005549 ARMARIO DE MADEIRA C/ 1 PORTA
6005553 MESA DE MADEIRA REVEST. EM LAM
6005554 MESA DE MADEIRA REVEST. EM LAM
6005555 MESA DE MADEIRA REVEST. EM LAM
6005556 MESA DE MADEIRA REVEST. EM LAM
6005557 MESA DE MADEIRA REVEST. EM LAM
6005558 MESA DE MADEIRA REVEST. EM LAM
6005559 MESA DE MADEIRA REVEST. EM LAM
6005560 MESA DE MADEIRA REVEST. EM LAM
6005561 MESA DE MADEIRA REVEST. EM LAM
6005562 MESA DE MADEIRA REVEST. EM LAM

6005563 MESA DE MADEIRA REVEST. EM LAM
6005564 MESA DE MADEIRA REVEST. EM LAM
6005565 MESA DE MADEIRA REVEST. EM LAM
6005566 MESA DE MADEIRA REVEST. EM LAM
6005567 MESA DE MADEIRA REVEST. EM LAM
6005568 MESA DE MADEIRA REVEST. EM LAM
6005569 MESA DE MADEIRA REVEST. EM LAM
6005570 MESA DE MADEIRA REVEST. EM LAM
6005571 MESA DE MADEIRA REVEST. EM LAM
6005572 MESA DE MADEIRA REVEST. EM LAM
6005573 MESA DE MADEIRA REVEST. EM LAM
6005574 MESA DE MADEIRA REVEST. EM LAM
6005575 MESA DE MADEIRA REVEST. EM LAM
6005576 MESA DE MADEIRA REVEST. EM LAM
6005577 MESA DE MADEIRA REVEST. EM LAM
6005580 MESA DE MADEIRA REVEST. EM LAM
6005581 MESA DE MADEIRA REVEST. EM LAM
6005582 MESA PLASTICA C/ ESTRUT PINTAD
6005592 MESA DE ACO INOX DUN, 2,00 X 0
6005593 LAVADOURA DE BANDEIJAS BONNET
6005749 BATEDEIRA INDL BONNET
6005754 REFRIGERADOR PROSDOCIMO TIPO F
6005755 MESA DE ACO INOX DIM. 1,70 X 0
6005756 ESTANTE DE ACO C/ 3 PRATELEIRA
6005757 ESTANTE DE ACO C/ 4 PRATELEIRA
6005758 CALDEIRAO A VAPOR CAPAC. 100 L
6005759 CALDEIRAO A VAPOR CAPAC. 100 L
6005760 CALDEIRAO A VAPOR CAPAC. 100 L
6005761 CALDEIRAO A VAPOR CAPAC/ 150 L
6005762 CALDEIRAO A VAPOR CAPAC 150 LT
6005763 CALDEIRAO A VAPOR CAPAC. 100 L
6005764 CALDEIRAO A VAPOR CAPAC. 100 L
6005769 MESA DE ACO INOX DIM. 1,00 X 0
6005773 MESA DE ACO INOX DIM. 3,50 X 1
6005785 FREEZER HORIZONTAL METAL FRIO
6005786 FREEZER HORIZONTAL METAL FRIO
6005792 MESA DE MADEIRA REVEST. EM LAM
6005793 MESA DE MADEIRA REVEST. EM LAM
6005794 MESA DE MADEIRA REVEST. EM LAM
6005795 MESA DE MADEIRA REVEST. EM LAM
6005796 MESA DE MADEIRA REVEST. EM LAM
6005797 MESA DE MADEIRA REVEST. EM LAM
6005798 MESA DE MADEIRA REVEST. EM LAM
6005799 MESA DE MADEIRA REVEST. EM LAM
6005800 MESA DE MADEIRA REVEST. EM LAM
6005801 MESA DE MADEIRA REVEST. EM LAM
6005802 MESA DE MADEIRA REVEST. EM LAM
6005803 MESA DE MADEIRA REVEST. EM LAM
6005804 MESA DE MADEIRA REVEST. EM LAM
6005805 MESA DE MADEIRA REVEST. EM LAM
6005806 MESA DE MADEIRA REVEST. EM LAM
6005807 MESA DE MADEIRA REVEST. EM LAM
6005808 MESA DE MADEIRA REVEST. EM LAM
6005809 MESA DE MADEIRA REVEST. EM LAM
6005810 MESA DE MADEIRA REVEST. EM LAM
6005811 MESA DE MADEIRA REVEST. EM LAM
6005812 MESA DE MADEIRA REVEST. EM LAM
6005813 MESA DE MADEIRA REVEST. EM LAM
6005814 MESA DE MADEIRA REVEST. EM LAMI
6005815 MESA DE MADEIRA REVEST. EM LAMI
6005816 MESA DE MADEIRA REVEST. EM LAMI
6005817 MESA DE MADEIRA REVEST. EM LAMI
6005818 MESA DE MADEIRA REVEST. EM LAM



VARA DISTRITAL DE
MONTE DOURADO
FLS Nº 98007

PODER JUDICIÁRIO
TRIBUNAL DE JUSTIÇA DO ESTADO DO PARÁ
COMARCA DE ALMEIRIM
VARA DISTRITAL DE MONTE DOURADO

TERMO DE ENCERRAMENTO DE VOLUME

Nesta data, procedo ao encerramento do **XLIV Volume** do processo nº **0002487-69.2019.8.14.9100** – **Classe: Recuperação Judicial**, o qual contém as fls. 9.601 à 9.800, devidamente numeradas e rubricadas. Do que, para constar, lavro o presente termo.

Distrito de Monte Dourado, 04 de março de 2020.

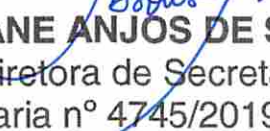
JOSANE ANJOS DE SOUSA
Diretora de Secretaria
Portaria nº 4745/2019- G.P.



VARA DISTRITAL DE
MONTE DOURADO
FLS Nº 9.801

PODER JUDICIÁRIO
TRIBUNAL DE JUSTIÇA DO ESTADO DO PARÁ
COMARCA DE ALMEIRIM
VARA DISTRITAL DE MONTE DOURADO

TERMO DE ABERTURA DO L VOLUME

Nesta data, procedo à abertura do **L Volume** do processo do processo nº **0002487-69.2019.8.14.9100** – **Classe: Recuperação Judicial**, iniciando às fls. 9.801. Do que, para constar, lavro o presente termo.

Distrito de Monte Dourado, 04 de março de 2020.

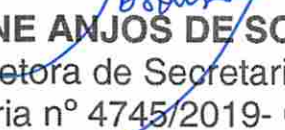
JOSANE ANJOS DE SOUSA
Diretora de Secretaria
Portaria nº 4745/2019- G.P.

6005819 MESA DE MADEIRA REVEST. EM LAMI
6005820 MESA DE MADEIRA REVEST. EM LAM
6005821 MESA DE PLASTICO C/ ESTRUT. PIN
6005822 MESA DE PLASTICO C/ ESTRUT. PI
6005823 LAVADOURA DE BANDEIJAS BONNET
6005837 APARELHO TELEFONICO DE MESA SI
6005844 MESA DE MADEIRA C/2 GAVETAS DI
6005846 ESTANTE DE ACO C/3 PRATELEIRAS
6005847 APARELHO TELEFONICO DE MESA ER
6005848 MESA DE MADEIRA REVEST. EM LAM
6005851 ARMARIO DE MADEIRA C/2 PORTAS
6005853 ARQUIVO DE ACO C/ 2 GAVETAS TI
6005854 MESA AUXILIAR DE MADEIRA REVES
6007341 APARELHO TELEFONICO DE MESA GT
6007342 ESTANTE DE MADEIRA C/9 DIVISOE
6007344 APARELHO TELEFONICO DE MESA MU
6007352 ESTANTE DE MADEIRA C/ 9 DIVISO
6007353 ARMARIO DE MADEIRA C/4 GAVETAS
6007355 ARMARIO DE MADEIRA C/2 DIVISOE
6007363 ESTANTE DE MADEIRA C/2 PRATELE
6007365 MESA DE MADEIRA C/3 GAVETAS E
6007366 ARMARIO DE MADEIRA C/2 PORTAS
6007370 ESTANTE DE MADEIRA C/2 PRATELE
6007371 ARMARIO DE MADEIRA C/2 PORTAS
6007375 MESA DE MADEIRA C/2 GAVETAS DI
6007378 ESTANTE DE MADEIRA C/10 DIVISO
6007381 ARMARIO DE MADEIRA C/2 PORTAS
6007383 MESA DE MADEIRA C/1 GAVETA DIM
6007387 ESTANTE DE MADEIRA C/3 PORTAS
6007389 ARMARIO DE MADEIRA C/2 PORTAS
6007391 MESA DE MADEIRA DIM. 0,60X0,55
6007392 APARELHO TELEFONICO DE MESA MU
6007393 ESTANTE DE MADEIRA C/2 PRATELE
6007396 MESA DE MADEIRA DIM. 1,00X0,50
6007403 ARMARIO DE MADEIRA C/2 PORTAS
6007404 MESA DE MADEIRA DIM. 0,60X0,50
6007405 ESTANTE DE MADEIRA C/2 PORTAS
6007412 ESTANTE DE MADEIRA C/2 PRATELE
6007415 MESA DE MADEIRA DIM. 0,50X0,35
6007416 MESA DE MADEIRA DIM. 0,50X0,35
6007418 ARMARIO DE MADEIRA C/2 PORTAS
6007420 APARELHO TELEFONICO DE MESA ER
6007423 MESA DE MADEIRA DIM. 0,55X0,40
6007425 ARMARIO DE MADEIRA C/2 PORTAS
6007426 ARMARIO DE MADEIRA C/2 PORTAS
6007431 ARMARIO DE MADEIRA C/2 PORTAS
6007437 MESA DE MADEIRA C/1 GAVETA E E
6007438 ESTANTE DE MADEIRA C/1 PRATELE
6007441 APARELHO TELEFONICO DE MESA MU
6007442 ESTANTE DE MADEIRA C/10 DIVISO
6007444 MESA DE MADEIRA C/3 PORTAS E 3
6007446 APARELHO TELEFONICO DE MESA MU
6007687 MESA DE MADEIRA DIM 1.20 X 0.5
6007689 MESA DE MADEIRA DIM 1.20 X 0.5
6007690 MESA DE MADEIRA DIM 1.20 X 0.5
6007706 MESA DE MADEIRA DIM 1.50 X 0.6
6007707 MESA DE MADEIRA DIM 1.50 X 0.6
6007708 MESA DE MADEIRA C/ 3 GAVETAS E
6007712 MESA DE MADEIRA C/ 3 GAVETAS E
6007713 ARMARIO DE MADEIRA C/ 6 PORTAS
6007714 MESA DE MADEIRA C/ 4 DIVISOES
6007715 REFRIGERADOR PROSDOCIMO MOD. 3
6007716 ESTANTE DE MADEIRA C/3 PRATELE

6007718 ARMARIO DE MADEIRA C/2 PORTAS
6007719 ESTANTE DE MADEIRA C/3 PRATELE
6007720 REFRIGERADOR TIPO FRIGOBAR CON
6007722 ARMARIO DE MADEIRA C/2 PORTAS
6007727 ESTANTE DE MADEIRA C/3 PRATELE
6007730 ARMARIO DE MADEIRA C/2 PORTAS
6007734 ESTANTE DE MADEIRA C/3 PRATELE
6007735 ARMARIO DE MADEIRA C/2 PORTAS
6007740 ARQUIVO DE ACO C/ 4 GAVETAS TI
6007741 ARQUIVO DE ACO C/ 4 GAVETAS TI
6007742 ARQUIVO DE ACO C/ 4 GAVETAS TI
6007743 ARQUIVO DE ACO C/ 4 GAVETAS TI
6007744 ARQUIVO DE ACO C/ 4 GAVETAS TI
6007745 ARQUIVO DE ACO C/ 4 GAVETAS TI
6007746 ARQUIVO DE ACO C/ 4 GAVETAS TI
6007747 MESA DE MADEIRA C/ 1 GAVETA RE
6007748 APARELHO TELEFONICO DE MESA TI
6007749 MESA DE MADEIRA C/ 6 GAVETAS E
6007752 MESA AUXILIAR DE MADEIRA C/ ES
6007753 ARQUIVO DE ACO C/ 3 GAVETAS TI
6007754 ARQUIVO DE ACO C/ 4 GAVETAS TI
6007755 ARQUIVO DE ACO C/ 4 GAVETAS TI
6007756 MESA DE MADEIRA C/ 2 GAVETAS D
6007757 MESA DE MADEIRA P/ IMPRESSORA
6007759 MESA DE MADEIRA P/ MICROCOMPUT
6007762 MESA DE MADEIRA P/ IMPRESSORA
6007769 ARQUIVO DE ACO C/ TAMPO E 4 GA
6007770 ESTACAO FIXA COMPACTA UNITEL M
6007771 MESA DE MADEIRA REVEST. EM LAM
6007773 MESA DE MADEIRA C/ 3 GAVETAS E
6007775 APARELHO TELEFONICO DE MESA TI
6007776 MESA AUXILIAR DE MADEIRA REVES
6007779 MESA DE MADEIRA REVEST EM LAMI
6007783 MESA DE MADEIRA DIM 0,60X0,50
6007784 APARELHO TELEFONICO DE MESA TI
6007785 MESA AUXILIAR DE MADEIRA REVES
6007786 ARQUIVO DE ACO C/ TAMPO E 4 GA
6007787 ARQUIVO DE ACO C/ TAMPO E 4 GA
6007788 APARELHO TELEFONICO DE MESA MU
6007791 MESA DE MADEIRA C/ 3 GAVETAS E
6007794 MESA AUXILIAR DE MADEIRA DIM 0
6007796 MESA DE MADEIRA C/ 6 GAVETAS E
6007798 ARMARIO DE MADEIRA C/ 2 PORTAS
6007800 APARELHO TELEFONICO DE MESA TI
6007801 MESA AUXILIAR DE MADEIRA C/ RO
6007803 ARMARIO DE MADEIRA C/ 2 PORTAS
6007804 ARMARIO DE MADEIRA C/ 2 PORTAS
6007807 MESA DE MADEIRA C/ RODIZIOS E
6007808 ESTANTE DE MADEIRA REVEST EM J
6007809 ARQUIVO DE ACO C/ TAMPO E 4 GA
6007810 ESTANTE DE MADEIRA C/ 3 PRATEL
6007811 APARELHO TELEFONICO DE MESA TI
6007812 MESA DE MADEIRA REVEST EM LAMI
6007813 MESA DE MADEIRA REVEST EM JACA
6007816 MESA DE MADEIRA C/ 3 GAVETAS E
6007820 ARQUIVO DE ACO C/ 4 GAVETAS TI
6007822 ARQUIVO DE ACO C/ 4 GAVETAS TI
6007823 ARQUIVO DE ACO C/ 4 GAVETAS TI
6007824 ARMARIO DE MADEIRA C/ 3 PORTAS
6007825 MESA DE MADEIRA C/ 6 GAVETAS E
6007827 APARELHO TELEFONICO DE MESA TI
6007828 MESA AUXILIAR DE MADEIRA C/ RO
6007830 ARQUIVO DE ACO C/ 4 GAVETAS TI

6007833	ARQUIVO DE ACO C/ TAMPO E 4 GA	-
6007835	ARQUIVO DE ACO C/TAMPO E 4 GAV	-
6007836	ARQUIVO DE ACO C/TAMPO E 4 GAV	-
6007843	ARMARIO DE MADEIRA C/3 PORTAS	-
6007844	MESA DE MADEIRA REVEST EM JACA	-
6007847	APARELHO TELEFONICO DE MESA TI	-
6007849	MESA AUXILIAR DE MADEIRA REVES	-
6007850	ESTANTE DE MADEIRA C/2 PORTAS	-
6007852	MESA AUXILIAR DE MADEIRA REVES	-
6007854	ARMARIO DE MADEIRA C/1 PORTA D	-
6007855	APARELHO TELEFONICO DE MESA MU	-
6007857	MESA AUXILIAR DE MADEIRA REVES	-
6007859	MESA DE MADEIRA REVEST EM JACA	-
6007860	APARELHO TELEFONICO DE MESA TI	-
6007863	ARQUIVO DE ACO C/TAMPO E 4 GAV	-
6007864	MESA AUXILIAR DE MADEIRA REVES	-
6007865	ARMARIO DE MADEIRA C/4 PORTAS	-
6007869	MESA DE MADEIRA C/6 GAVETAS E	-
6007873	ARQUIVO DE ACO C/ 4 GAVETAS TI	-
6007874	ARQUIVO DE ACO C/ 4 GAVETAS TI	-
6007878	MESA DE MADEIRA REVEST EM LAMI	-
6007885	APARELHO TELEFONICO DE MESA TI	-
6007886	MESA DE MADEIRA DIM 0,55X0,40	-
6007889	ARMARIO DE MADEIRA C/ 1 GAVETA	-
6007896	ARMARIO DE ACO C/ 2 PORTAS DIM	-
6007898	ARQUIVO DE ACO C/ 2 GAVETAS TI	-
6007899	ARQUIVO DE ACO C/ 4 GAVETAS TI	-
6007900	ARQUIVO DE ACO C/ 4 GAVETAS TI	-
6007901	ARQUIVO DE ACO C/ 4 GAVETAS TI	-
6007902	ARQUIVO DE ACO C/ 4 GAVETAS TI	-
6007904	APARELHO TELEFONICO DE MESA TI	-
6007905	MESA AUXILIAR DE MADEIRA REVES	-
6007907	MESA DE MADEIRA C/ 3 GAVETAS E	-
6007908	CADEIRA GIRATORIA C/ RODIZIOS	-
6007910	MESA DE MADEIRA C/ 4 GAVETAS E	-
6007911	MESA DE MADEIRA C/ 6 GAVETAS E	-
6007913	ARMARIO DE ACO C/ 2 PORTAS DIM	-
6007914	ARQUIVO DE ACO C/ 4 GAVETAS TI	-
6007915	ARQUIVO DE ACO C/ 4 GAVETAS TI	-
6007918	ARQUIVO DE ACO C/ TAMPO E 4 GA	-
6007919	ARQUIVO DE ACO C/ TAMPO E 4 GA	-
6007921	COPIADORA HELIOGRAFICA OCE MOD	-
6007922	MESA DE MADEIRA DIM 1,90X0,90	-
6007923	MESA DE MADEIRA REVEST EM LAMI	-
6007952	ARQUIVO DE ACO C/ TAMPO E 4 GA	-
6007954	MESA DE MADEIRA DIM 1,80 X 0,9	-
6007959	ESTANTE DE MADEIRA C/ 4 PORTAS	-
6007963	MESA DE MADEIRA C/ 6 GAVETAS E	-
6007965	APARELHO TELEFONICO DE MESA TI	-
6007966	MESA DE MADEIRA REVEST.EM LAMI	-
6007969	MESA DE MADEIRA DIM 1,30X0,80	-
6007971	MESA DE MADEIRA DIM 1,90X1,00	-
6007972	MESA DE MADEIRA C/ 3 PORTAS DI	-
6007973	MESA DE MADEIRA C/ 6 GAVETAS E	-
6007977	REFRIGERADOR CONSUL MOD LUXO	-
6007984	MESA DE MADEIRA C/ ESTRUT CROM	-
6007999	ARQUIVO DE ACO C/ 4 GAVETAS TI	-
6008000	MESA DE MADEIRA C/ 4 GAVETAS E	-
6008002	CADEIRA FIXA FIXA REVEST. EM C	-
6008006	FREEZER PROSDOCIMO C/ 4 TAMPAS	-
6008009	FREEZER EXPOSITOR DIM 3,50X1,0	-
6008010	ESTANTE DE MADEIRA C/ 10 PRATE	-
6008011	ESTANTE DE MADEIRA C/ 10 PRATE	-

6008012	ESTANTE DE MADEIRA C/ 10 PRATE
6008013	ESTANTE DE MADEIRA C/ 10 PRATE
6008014	ESTANTE DE MADEIRA C/ 10 PRATE
6008015	ESTANTE DE MADEIRA C/ 10 PRATE
6008016	ESTANTE DE MADEIRA C/ 10 PRATE
6008018	ESTANTE DE MADEIRA C/ 10 PRATE
6008020	ESTANTE DE MADEIRA C/ 4 PRATEL
6008021	ESTANTE DE MADEIRA C/ 4 PRATEL
6008022	ESTANTE DE MADEIRA C/ 4 PRATEL
6008023	CAIXA REGISTRADORA SWEDA MOD 2
6008024	CAIXA REGISTRADORA SWEDA MOD 2
6008027	ARMARIO DE ACO C/ 4 PONTAS E T
6008032	MESA DE MADEIRA C/ 4 GAVETAS E
6008035	MESA DE MADEIRA C/ ESTRUT CROM
6008038	ARQUIVO DE ACO C/ 4 GAVETAS TI
6008039	ARQUIVO DE ACO C/ 4 GAVETAS TI
6008041	ARMARIO DE MADEIRA C/ 2 PORTAS
6008047	ARQUIVO DE ACO C/ 4 GAVETAS TI
6008048	MESA DE MADEIRA C/ 2 GAVETAS E
6008051	ARQUIVO DE ACO C/ 4 GAVETAS TI
6008053	MESA DE MADEIRA C/ ESTRUT CROM
6008054	MESA DE MADEIRA C/ 4 GAVETAS E
6008057	ARMARIO DE MADEIRA C/ 2 PORTAS
6008058	APARELHO DE AR CONDICIONADO GE
6008181	MESA DE MADEIRA C/BANCO ACOPLA
6008182	MESA DE MADEIRA C/BANCO ACOPLA
6008183	MESA DE MADEIRA C/BANCO ACOPLA
6008184	MESA DE MADEIRA C/BANCO ACOPLA
6008185	MESA DE MADEIRA C/BANCO ACOPLA
6008186	MESA DE MADEIRA C/BANCO ACOPLA
6008187	MESA DE MADEIRA C/BANCO ACOPLA
6008188	MESA DE MADEIRA C/BANCO ACOPLA
6008295	FREEZER PROSDOCIMO C/2 TAMPAS
6008298	MESA DE MADEIRA C/6 GAVETAS E
6008303	ARQUIVO DE ACO C/ 4 GAVETAS TI
6008305	FREEZER CONSUL 250L
6008318	CAIXA REGISTRADORA SWEDA MOD 2
6008319	CAIXA REGISTRADORA SWEDA MOD 2
6008335	MESA DE MADEIRA C/2 GAVETAS DI
6008337	MESA DE MADEIRA C/1 GAVETA DIM
6008339	ARQUIVO DE ACO C/ 4 GAVETAS TI
6008340	MESA DE MADEIRA DIM 1,00 X 0,4
6008343	ESTANTE DE MADEIRA C/4 GAVETAS
6008345	ESTACAO FIXA COMPACTA UNITEL M
6008349	APARELHO DE AR CONDICIONADO GE
6008390	MESA EM CANA DA INDIA C/ TAMPO
6008393	MESA EM CANA DA INDICA C/ TAMP
6008395	ESTANTE EM CANA DA INDIA C/ 4
6008397	ESTANTE EM CANA DA INDIA C/ 4
6008398	APARELHO TELEFONICO DE MESA MU
6008400	ARMARIO DE MADEIRA C/ 2 PORTAS
6008401	MESA DE MADEIRA C/ 4 GAVETAS E
6008403	APARELHO DE AR CONDICIONADO GE
6008411	MESA DE MADEIRA C/ 1 GAVETA E
6008413	APARELHO DE AR CONDICIONADO GE
6008415	ARMARIO DE MADEIRA C/ 4 PONTAS
6008422	MESA DE MADEIRA C/ 1 GAVETA E
6008424	APARELHO DE AR CONDICIONADO GE
6008426	MESA DE MADEIRA DIM 0,45X0,40
6008432	MESA DE VIME DIAM 0,50 M
6008438	MESA DE VIME DIM 0,70X0,50 M
6008445	MESA DE CENTRO EM MADEIRA DIM
6008446	MESA P/ TELEVISOR C/ ESTRUT GI

6008448 MESA P/ TELEVISOR C/ ESTRUT GI
6008449 MESA DE MADEIRA REVEST EM CERE
6008456 APARELHO TELEFONICO DE MESA ER
6008459 FREEZER BRASTEMP 270
6008464 MESA DE MADEIRA DIM 0,45X0,45
6008470 MESA DE MADEIRA DIM 0,45X0,45
6008473 MESA DE MADEIRA DIM 0,45X0,45
6008474 MESA DE MADEIRA C/ 2 GAVETAS E
6008476 MESA DE MADEIRA DIM 0,50X0,40
6008478 MESA EM CANA DA INDIA DIM 0,50
6008479 MESA EM CANA DA INDIA DIM 0,50
6008481 APARELHO TELEFONICO DE MESA MU
6008498 MESA DE MADEIRA DIM 2,00X0,90
6008504 MESA DE MADEIRA DIM 1,00X0,50
6008506 MESA P/ TELEVISOR C/ ESTRUT CR
6008508 MESA C/ TAMPO EM GRANITO DIM 1
6008517 MESA DE MADEIRA C/ 3 GAVETAS E
6008518 APARELHO TELEFONICO DE MESA ER
6008523 APARELHO DE AR CONDICIONADO GE
6008524 MESA DE MADEIRA C/ 1 GAVETA E
6008527 MESA DE MADEIRA DIM 0,50X0,45
6008530 MESA DE MADEIRA DIM 0,50X0,45
6008534 MESA DE MADEIRA DIM 0,50X0,45
6008537 MESA DE MADEIRA DIM 0,50X0,45
6008538 MESA DE MADEIRA C/ 1 GAVETA E
6008542 REFRIGERADOR PROSDOCIMO R 15 F
6008543 MESA DE MADEIRA DIM 0,45X0,40
6008544 APARELHO TELEFONICO DE MESA MU
6008546 MESA DE MADEIRA DIM 0,45X0,50
6008549 MESA DE MADEIRA C/ 2 GAVETAS E
6008559 ESTANTE DE MADEIRA C/2 PORTAS
6008560 MESA DE MADEIRA C/1 GAVETA E E
6008561 REFRIGERADOR TIPO FRIGOBAR CON
6008562 ARMARIO DE MADEIRA C/2 PORTAS
6008675 ARMARIO DE ACO C/2 PORTAS DIM.
6008677 MESA DE MADEIRA C/6 GAVETAS E
6008681 MESA DE MADEIRA C/2 GAVETAS DI
6008684 ARQUIVO DE ACO C/ 4 GAVETAS TI
6008687 ARQUIVO DE ACO C/ 4 GAVETAS TI
6008688 ARQUIVO DE ACO C/ 4 GAVETAS TI
6008796 APARELHO TELEFONICO DE EMERGEN
6008838 CALDEIRAO A VAPOR CAPAC. 100 L
6000365 ARMARIO DE MADEIRA C/ 2 PORTAS
6000366 APARELHO TELEFONICO DE MESA MU
6000368 MESA DE MADEIRA C/ 6 GAVETAS D
6000373 APARELHO TELEFONICO DE MESA ER
6000375 MESA DE MADEIRA C/ 4 GAVETAS E
6000376 ARQUIVO DE ACO C/ 2 GAVETAS TI
6000377 MESA DE MADEIRA C/ 6 GAVETAS E
6000379 APARELHO TELEFONICO DE MESA ST
6000380 ARQUIVO DE ACO C/ 2 GAVETAS TI
6000381 ARMARIO DE MADEIRA C/ 2 PORTAS
6000382 ESTANTE DE MADEIRA C/ 3 DIVISO
6000445 MESA DE MADEIRA MACICA TRABALH
6000448 REFRIGERADOR PROSDOCIMO R 15 F
6000451 SUPORTE METALICO P/TV E VIDEO
6000452 CAMERA DE VIDEO SHARP
6000456 MESA AUXILIAR DE MADEIRA DIM 0
6000465 MESA DE MADEIRA MACICA TRABALH
6000474 MESA DE MADEIRA REVEST.EM JACA
6000476 MESA AUXILIAR DE MADEIRA DIM 0
6000477 MESA AUXILIAR DE MADEIRA DIM 0
6000498 CADEIRA DE PLASTICO TIPO UNIVE

6001502	REFRIGERADOR PROSDOCIMO R 15 F
6001511	SUPORTE P/ TV E VIDEO
6001513	MESA AUXILIAR DE MADEIRA DIM 0
6001516	MESA AUXILIAR DE MADEIRA C/ RO
6001541	MESA AUXILIAR DE MADEIRA DIM 0
6001542	MESA AUXILIAR DE MADEIRA DIM 0
6001543	MESA DE MADEIRA C/ 2 GAVETAS D
6001549	ESTANTE DE MADEIRA C/ 3 PLANOS
6001572	MESA AUXILIAR DE MADEIRA DIM 0
6001573	MESA AUXILIAR DE MADEIRA DIM 0
6001576	ESTANTE DE ACO C/ 12 PRATELEIR
6001577	ESTANTE DE ACO C/ 12 PRATELEIR
6001578	ARQUIVO DE ACO C/ 4 GAVETAS TI
6001589	ARMARIO DE MADEIRA C/ 2 PORTAS
6001590	ARMARIO DE MADEIRA C/ 2 PORTAS
6001591	ARMARIO DE MADEIRA C/ 2 PORTAS
6001592	ARMARIO DE MADEIRA C/ 2 PORTAS
6001593	ARMARIO DE MADEIRA C/ 2 PORTAS
6001594	ARQUIVO DE ACO C/ 4 GAVETAS TI
6001601	MESA DE MADEIRA C/ 4 GAVETAS D
6001602	ARMARIO DE ACO C/ 2 PORTAS DIM
6001606	ARMARIO DE MADEIRA DIM 0,92X0,
6001610	MESA AUXILIAR DE MADEIRA DIM 0
6001613	MESA AUXILIAR DE MADEIRA DIM 0
6001614	MESA AUXILIAR DE MADEIRA DIM 0
6001615	MESA AUXILIAR DE MADEIRA DIM 0
6001616	MESA AUXILIAR DE MADEIRA DIM 0
6001617	MESA AUXILIAR DE MADEIRA DIM 0
6001625	ARQUIVO DE ACO C/ 4 GAVETAS TI
6001626	ARQUIVO DE ACO C/ 4 GAVETAS TI
6001629	ESTANTE DE MADEIRA C/ 14 COMPA
6001631	MESA AUXILIAR DE MADEIRA DIM 0
6001634	MESA AUXILIAR DE MADEIRA DIM 0
6001636	ARMARIO DE MADEIRA C/ 2 PORTAS
6001637	MESA DE MADEIRA C/ 3 GAVETAS E
6001638	APARELHO DE AR CONDICIONADO GE
6001640	APARELHO TELEFONICO DE MESA ER
6001641	APARELHO TELEFONICO DE MESA ST
6001642	MESA AUXILIAR DE MADEIRA C/ RO
6001643	SUPORTE P/ THERMOFAX C/ RODIZI
6001644	ARMARIO VITRINE DE MADEIRA E V
6001647	ESTANTE DE MADEIRA C/ 3 DIVISO
6001649	ARQUIVO DE ACO C/ 2 GAVETAS TI
6001652	MESA DE MADEIRA C/ 2 GAVETAS E
6001653	MESA DE MADEIRA C/ 2 GAVETAS,
6001659	MESA DE MADEIRA P/ MICROCOMPUT
6001660	MESA DE MADEIRA P/ IMPRESSORA
6001661	APARELHO DE AR CONDICIONADO GE
6002841	MESA DE MADEIRA REVEST EM CERE
6002869	MESA DE MADEIRA P/MICRO
6004657	QUADRO COPYBOARD NASHUA
6005109	QUADRO COPYBOARD NASHUA
6005110	MESA DE MADEIRA P/ MICROCOMPUT
6005157	ESTANTE DE MADEIRA REVEST EM J
6005162	MESA DE MADEIRA DIAM. 1,18M
6005167	APARELHO TELEFONICO DE MESA ER
6005168	MESA AUXILIAR DE MADEIRA REVES
6005169	ARMARIO BAIXO DE MADEIRA REVES
6006209	MESA DE MADEIRA C/ 3 GAVETAS E
6006211	MESA AUXILIAR DE MADEIRA DIM 0
6006213	APARELHO TELEFONICO DE MESA TI
6006214	ESTANTE DE MADEIRA C/ 12 DIVIS
6006215	ARMARIO DE MADEIRA C/ 3 PORTAS

6006217 REFRIGERADOR TIPO FRIGOBAR CON
6006219 ARQUIVO DE ACO C/ 4 GAVETAS TI
6006220 ARQUIVO DE ACO C/ 4 GAVETAS TI
6006221 ARQUIVO DE ACO C/ TAMPO E 4 GA
6006236 MESA DE MADEIRA REVEST.EM JACA
6006237 MESA AUXILIAR DE MADEIRA REVES
6006239 APARELHO TELEFONICO DE MESA TI
6006240 ARQUIVO DE ACO C/ 3 GAVETAS TI
6006242 MESA DE MADEIRA C/ RODIZIOS E
6006243 APARELHO TELEFONICO DE MESA TI
6006244 MESA DE MADEIRA C/ 6 GAVETAS E
6006248 ESTANTE DE MADEIRA C/ 5 DIVISO
6006252 ARQUIVO DE ACO C/ 4 GAVETAS TI
6006253 ARQUIVO MISTO DE ACO C/ 5 GAVE
6006255 MESA DE MADEIRA REVEST EM JACA
6006258 APARELHO TELEFONICO DE MESA TI
6006260 MESA AUXILIAR DE MADEIRA C/ ES
6006262 MESA DE MADEIRA C/ 4 GAVETAS E
6006264 APARELHO TELEFONICO DE MESA TI
6006266 MESA DE MADEIRA REVEST EM JACA
6006267 APARELHO TELEFONICO DE MESA TI
6006268 MESA DE MADEIRA C/ 3 GAVETAS D
6006271 ESTANTE DE MADEIRA C/ 10 DIVIS
6006275 MESA DE MADEIRA C/ 3 GAVETAS E
6006276 ARMARIO DE MADEIRA C/ 2 PORTAS
6006279 APARELHO TELEFONICO DE MESA TI
6006280 MESA DE MADEIRA REVEST EM LAMI
6006281 ARQUIVO DE ACO C/ 3 GAVETAS TI
6006282 ARQUIVO DE ACO C/ 4 GAVETAS TI
6006284 MESA DE MADEIRA C/ 4 GAVETAS E
6006290 ARQUIVO DE ACO C/ 4 GAVETAS TI
6006291 ARQUIVO DE ACO C/ 4 GAVETAS TI
6006292 ARQUIVO DE ACO C/ 4 GAVETAS TI
6006293 ARQUIVO DE ACO C/ 4 GAVETAS TI
6006294 ARQUIVO DE ACO C/ 4 GAVETAS TI
6006295 ARQUIVO DE ACO C/ 4 GAVETAS TI
6006296 ARQUIVO DE ACO C/ 4 GAVETAS TI
6006297 ARQUIVO DE ACO C/ 4 GAVETAS TI
6006298 ARQUIVO DE ACO C/ 4 GAVETAS TI
6006299 ARQUIVO DE ACO C/ 4 GAVETAS TI
6006300 ARQUIVO DE ACO C/ 4 GAVETAS TI
6006301 ARQUIVO DE ACO C/ 4 GAVETAS TI
6006302 ARQUIVO DE ACO C/ 4 GAVETAS TI
6006303 ARQUIVO DE ACO C/ 4 GAVETAS TI
6006304 ARQUIVO DE ACO C/ 4 GAVETAS TI
6006305 ARQUIVO DE ACO C/ 4 GAVETAS TI
6006306 ARQUIVO DE ACO C/ 4 GAVETAS TI
6006307 ARQUIVO DE ACO C/ 4 GAVETAS TI
6006308 ARQUIVO DE ACO C/ 4 GAVETAS TI
6006309 ARQUIVO DE ACO C/ 4 GAVETAS TI
6006314 ARQUIVO DE ACO C/ 4 GAVETAS TI
6006315 ARQUIVO DE ACO C/ 4 GAVETAS TI
6006318 ARQUIVO DE ACO C/ 4 GAVETAS TI
6006319 ARQUIVO DE ACO C/ 4 GAVETAS TI
6006320 ARQUIVO DE ACO C/ 4 GAVETAS TI
6006321 ARQUIVO DE ACO C/ 4 GAVETAS TI
6006322 ARQUIVO DE ACO C/ 4 GAVETAS TI
6006324 ARQUIVO DE ACO C/ 4 GAVETAS TI
6006325 ARQUIVO DE ACO C/ 4 GAVETAS TI
6006326 ARQUIVO DE ACO C/ 4 GAVETAS TI
6006327 ARQUIVO DE ACO C/ 4 GAVETAS TI
6006328 ARQUIVO DE ACO C/ 4 GAVETAS TI
6006329 ARQUIVO DE ACO C/ 4 GAVETAS TI

VARA DISTRITAL DE
MUNTE DOURADO
Folha nº 9809+

- 6006330 ARQUIVO DE ACO TIPO OFICIO C/
- 6006331 MESA DE MADEIRA REVEST EM JACA
- 6006333 MESA AUXILIAR DE MADEIRA REVES
- 6006335 MESA DE MADEIRA C/ 6 GAVETAS E
- 6006337 MESA DE MADEIRA C/ 6 GAVETAS E
- 6006339 MESA AUXILIAR DE MADEIRA DIM O
- 6006341 APARELHO TELEFONICO DE MESA TI
- 6006343 MESA DE MADEIRA C/ 4 GAVETAS E
- 6006345 MESA AUXILIAR DE MADEIRA REVES
- 6006347 MESA DE MADEIRA C/ 4 GAVETAS E
- 6006349 MESA DE MADEIRA C/ 4 GAVETAS E
- 6006351 MESA DE MADEIRA C/ 4 GAVETAS E
- 6006353 APARELHO TELEFONICO DE MESA TI
- 6006355 MESA AUXILIAR DE MADEIRA C/ ES
- 6006358 MESA DE MADEIRA C/ ESTRUT CROM
- 6006359 MESA DE MADEIRA C/ 6 GAVETAS E
- 6006362 ARQUIVO DE ACO C/ 2 GAVETAS TI
- 6006364 ARMARIO DE MADEIRA C/ 2 PORTAS
- 6006367 MESA DE MADEIRA C/ 4 GAVETAS E
- 6006370 MESA DE MADEIRA C/ 4 GAVETAS E
- 6006373 MESA DE MADEIRA C/ 6 GAVETAS E
- 6006374 MESA AUXILIAR DE MADEIRA C/ ES
- 6006376 ESTANTE DE MADEIRA C/ 15 DIVIS
- 6006377 MESA DE MADEIRA C/ 4 GAVETAS E
- 6006380 MESA AUXILIAR DE MADEIRA DIM O
- 6006381 MESA DE MADEIRA C/ 4 GAVETAS E
- 6006385 ESTANTE DE MADEIRA C/ 12 DIVIS
- 6006386 MESA DE MADEIRA C/ 4 GAVETAS E
- 6006390 MESA AUXILIAR DE MADEIRA DIM O
- 6006400 ESTANTE DE MADEIRA C/ 8 DIVISO
- 6006401 MESA DE MADEIRA C/ 6 GAVETAS E
- 6006403 APARELHO TELEFONICO DE MESA TI
- 6006408 ARQUIVO DE ACO C/ 4 GAVETAS TI
- 6006409 MESA DE MADEIRA P/ TERMINAL DE
- 6006410 MESA DE MADEIRA P/ TERMINAL DE
- 6006411 MESA DE MADEIRA P/ TERMINAL DE
- 6006412 MESA DE MADEIRA P/ TERMINAL DE
- 6006424 MESA DE MADEIRA C/ 4 GAVETAS E
- 6006427 ARQUIVO DE ACO TIPO OFICIO C/
- 6006428 ESTANTE DE MADEIRA C/ 10 DIVIS
- 6006429 MESA DE MADEIRA C/ 2 GAVETAS E
- 6006432 MESA DE MADEIRA C/ 4 GAVETAS E
- 6006434 APARELHO TELEFONICO DE MESA TI
- 6006441 MESA DE MADEIRA C/ 4 GAVETAS E
- 6006444 ARQUIVO DE ACO C/ 2 GAVETAS TI
- 6006445 ARMARIO DE MADEIRA C/ 11 GAVET
- 6006446 MESA DE MADEIRA C/ 4 GAVETAS E
- 6006449 MESA DE MADEIRA C/ 6 GAVETAS E
- 6006452 ARQUIVO DE ACO C/ 4 GAVETAS TI
- 6006453 ARQUIVO MISTO DE ACO C/ 5 GAVE
- 6006454 ARQUIVO DE ACO C/ 4 GAVETAS TI
- 6006455 ARQUIVO DE ACO C/ 4 GAVETAS TI
- 6006460 MESA DE MADEIRA P/ IMPRESSORA
- 6006461 MESA DE MADEIRA REVEST EM CERE
- 6006466 ESTANTE DE MADEIRA C/ 5 DIVISO
- 6006469 MESA DE MADEIRA C/ 6 GAVETAS E
- 6006472 APARELHO TELEFONICO DE MESA TI
- 6006475 MESA DE MADEIRA C/ 6 GAVETAS E
- 6006479 MESA DE MADEIRA REVEST EM CERE
- 6006480 MESA DE MADEIRA C/ ESTRUT CROM
- 6006484 ESTANTE DE MADEIRA C/ 4 PORTAS
- 6006485 MESA DE MADEIRA REVEST EM JACA
- 6006487 MESA DE MADEIRA C/ 4 GAVETAS E

6006489	MESA DE MADEIRA REVEST EM LAMI	-
6006490	APARELHO TELEFONICO DE MESA TI	-
6006491	MESA DE MADEIRA C/ 6 GAVETAS E	-
6006494	MESA DE MADEIRA C/ 4 GAVETAS E	-
6006496	MESA DE MADEIRA C/ 3 GAVETAS E	-
6006499	MESA DE MADEIRA P/ MICROCOMPUT	-
6006502	APARELHO TELEFONICO DE MESA TI	-
6006504	ARQUIVO DE ACO C/ TAMPO E 4 GA	-
6006507	MESA DE MADEIRA REVEST. EM CER	-
6007449	REFRIGERADOR CONSUL BIPLEX	-
6007498	MESA DE MADEIRA C/4 GAVETAS E	-
6007502	MESA DE MADEIRA C/6 GAVETAS E	-
6007504	ARQUIVO DE ACO C/ 4 GAVETAS TI	-
6007505	ARMARIO DE MADEIRA C/2 PORTAS,	-
6007506	ARMARIO DE MADEIRA C/2 PORTAS,	-
6007510	REFRIGERADOR CONSUL FLAT TIPO	-
6007925	ARMARIO DE MADEIRA C/ 2 PORTAS	-
6007928	MESA DE MADEIRA C/ 6 GAVETAS E	-
6007930	APARELHO TELEFONICO DE MESA TI	-
6007934	ESTANTE DE MADEIRA C/ 6 PRATEL	-
6007935	ESTACAO FIXA COMPACTA UNITEL M	-
6007936	MESA DE MADEIRA C/ 3 GAVETAS E	-
6007938	REFRIGERADOR BRASTEMP 440L.	-
6007939	ARQUIVO DE ACO C/ 4 GAVETAS TI	-
6007945	MESA DE MADEIRA C/ 6 GAVETAS E	-
6007947	APARELHO TELEFONICO DE MESA TI	-
6007951	REFRIGERADOR CONSUL TIPO FRIGO	-
6008839	MESA DE MADEIRA P/ MICROCOMPUT	-
6004969	MESA DE MADEIRA REVEST EM JACR	-
6004970	APARELHO TELEFONICO DE MESA ER	-
6004975	APARELHO TELEFONICO DE MESA ER	-
6004980	APARELHO TELEFONICO DE MESA MU	-
6004981	APARELHO TELEFONICO DE MESA ER	-
6004982	MESA DE MADEIRA REVEST EM JACA	-
6004984	MESA AUXILIAR DE MADEIRA C/ TA	-
6004985	MESA AUXILIAR DE MADEIRA C/ RO	-
6004989	ARQUIVO DE ACO C/ 4 GAVETAS E	-
6004990	ARMARIO DE MADEIRA C/ 3 DIVISO	-
6000144	ESTANTE DE MADEIRA C/16 ESCANI	-
6000506	APARELHO TELEFONICO DE MESA MU	-
6000507	MESA AUXILIAR DE MADEIRA REVES	-
6000508	MESA DE MADEIRA P/ TERMINAL DE	-
6000510	ARMARIO DE MADEIRA REVEST EM L	-
6000511	ARMARIO DE MADEIRA REVEST EM L	-
6000512	ARMARIO DE MADEIRA REVEST EM L	-
6000513	MESA DE MADEIRA P/ IMPRESSORA	-
6000516	MESA DE MADEIRA P/ MICROCOMPUT	-
6000518	MESA DE MADEIRA REVEST EM LAMI	-
6000520	ARQUIVO DE ACO C/ 4 GAVETAS TI	-
6000522	MESA DE MADEIRA REVEST EM CERE	-
6000527	MESA DE MADEIRA REVEST EM LAMI	-
6000529	APARELHO TELEFONICO DE MESA MU	-
6000534	MESA DE MADEIRA REVEST EM LAMI	-
6000537	APARELHO TELEFONICO DE MESA SI	-
6000539	ARMARIO DE MADEIRA REVEST EM L	-
6000540	MESA DE MADEIRA P/ MICROCOMPUT	-
6000542	APARELHO TELEFONICO DE MESA ER	-
6000547	MESA DE MADEIRA REVEST EM JACA	-
6000551	ARMARIO DE MADEIRA C/ 4 PORTAS	-
6001648	ARMARIO DE MADEIRA C/ 2 PORTAS	-
6003584	ESTANTE DE ACO C/6 PRATELEIRAS	-
6003585	ESTANTE DE ACO C/6 PRATELEIRAS	-
6003621	ESTANTE DE ACO C/7 PRATELEIRAS	-

6003630 ESTANTE DE ACO C/7 PRATELEIRAS
6003631 ESTANTE DE ACO C/7 PRATELEIRAS
6003632 ESTANTE DE ACO C/7 PRATELEIRAS
6003633 ESTANTE DE ACO C/7 PRATELEIRAS
6003635 ESTANTE DE ACO C/7 PRATELEIRAS
6003637 ESTANTE DE ACO C/7 PRATELEIRAS
6003638 ESTANTE DE ACO C/7 PRATELEIRAS
6003639 ESTANTE DE ACO C/7 PRATELEIRAS
6003642 ESTANTE DE ACO C/7 PRATELEIRAS
6003643 ESTANTE DE ACO C/7 PRATELEIRAS
6003646 ESTANTE DE ACO C/7 PRATELEIRAS
6003647 ESTANTE DE ACO C/7 PRATELEIRAS
6003650 ESTANTE DE ACO C/7 PRATELEIRAS
6003653 ESTANTE DE ACO C/7 PRATELEIRAS
6003654 ESTANTE DE ACO C/7 PRATELEIRAS
6003655 ESTANTE DE ACO C/7 PRATELEIRAS
6003656 ESTANTE DE ACO C/7 PRATELEIRAS
6003658 ESTANTE DE ACO C/7 PRATELEIRAS
6003659 ESTANTE DE ACO C/7 PRATELEIRAS
6003960 APARELHO TELEFONICO DE MESA MA
6004101 MESA AUXILIAR DE MADEIRA C/1 G
6004147 MESA DE MADEIRA REVEST EM JACA
6004307 MESA DE MADEIRA P/ IMPRESSORA
6004401 ARMARIO DE MADEIRA REVEST EM L
6004402 ARMARIO DE MADEIRA REVEST EM L
6004403 ARMARIO DE MADEIRA REVEST EM L
6004405 ARMARIO DE MADEIRA REVEST EM L
6004406 ARMARIO DE MADEIRA REVEST EM L
6004407 ARMARIO BAIXO DE MADEIRA C/ 2
6004408 ARMARIO DE MADEIRA REVEST EM L
6004409 MESA DE MADEIRA REVEST EM LAMI
6004414 ARMARIO BAIXO DE MADEIRA REVES
6004415 MESA AUXILIAR DE MADEIRA REVES
6004416 MESA DE MADEIRA REVEST EM LAMI
6004417 MESA DE MADEIRA REVEST EM LAMI
6004418 APARELHO TELEFONICO DE MESA ER
6004421 MESA DE MADEIRA REVEST EM LAMI
6004422 MESA DE MADEIRA REVEST EM LAMI
6004423 MESA DE MADEIRA REVEST EM LAMI
6004424 MESA DE MADEIRA REVEST EM LAMI
6004425 MESA DE MADEIRA REVEST EM LAMI
6004427 MESA DE MADEIRA P/ IMPRESSORA
6004429 MESA DE MADEIRA P/ MICROCOMPUT
6004431 APARELHO TELEFONICO DE MESA ER
6004439 APARELHO TELEFONICO DE MESA ER
6004441 MESA AUXILIAR DE MADEIRA REVES
6004442 MESA AUXILIAR DE MADEIRA REVES
6004448 APARELHO TELEFONICO DE MESA ER
6004454 MESA DE MADEIRA P/ MICROCOMPUT
6004455 MESA DE MADEIRA P/ IMPRESSORA
6004456 ARMARIO DE MADEIRA REVEST EM L
6004457 MESA AUXILIAR DE MADEIRA REVES
6004460 ARMARIO DE MADEIRA REVEST EM L
6004461 ARMARIO DE MADEIRA REVEST EM L
6004463 MESA DE MADEIRA REVEST EM LAMI
6004466 ARMARIO BAIXO DE MADEIRA REVES
6004467 MESA DE MADEIRA REVEST EM LAMI
6004468 MESA DE MADEIRA REVEST EM LAMI
6004473 APARELHO TELEFONICO DE MESA MA
6004474 MESA AUXILIAR DE ACO C/ TAMPO
6004475 MESA DE MADEIRA REVEST EM LAMI
6004476 MESA DE MADEIRA REVEST EM LAMI
6004477 MESA DE MADEIRA REVEST EM LAMI

6004481	ARMARIO BAIXO DE MADEIRA REVES	-
6004484	MESA DE MADEIRA P/ IMPRESSORA	-
6004485	MESA DE MADEIRA P/ MICROCOMPUT	-
6004489	APARELHO TELEFONICO DE MESA MA	-
6004490	MESA DE MADEIRA REVEST EM LAMI	-
6004492	ARMARIO BAIXO DE MADEIRA REVES	-
6004494	APARELHO TELEFONICO DE MESA SI	-
6004495	MESA AUXILIAR DE MADEIRA REVES	-
6004497	APARELHO TELEFONICO DE MESA SI	-
6004499	MESA DE MADEIRA P/ MICROCOMPUT	-
6004502	MESA DE MADEIRA P/ IMPRESSORA	-
6004503	APARELHO TELEFONICO DE PAREDE	-
6004504	APARELHO TELEFONICO DE PAREDE	-
6004515	ARMARIO DE MADEIRA REVEST EM L	-
6004517	APARELHO TELEFONICO DE MESA ST	-
6004518	ARMARIO DE MADEIRA REVEST EM L	-
6004519	ARMARIO DE MADEIRA REVEST EM L	-
6004520	MESA DE MADEIRA REVEST EM LAMI	-
6004521	MESA DE MADEIRA REVEST EM LAMI	-
6004522	MESA DE MADEIRA REVEST EM LAMI	-
6004523	MESA DE MADEIRA REVEST EM LAMI	-
6004524	MESA DE MADEIRA REVEST EM LAMI	-
6004525	MESA DE MADEIRA REVEST EM LAMI	-
6004526	MESA DE MADEIRA REVEST EM LAMI	-
6004527	MESA DE MADEIRA REVEST EM LAMI	-
6004528	MESA DE MADEIRA REVEST EM LAMI	-
6004529	MESA DE MADEIRA REVEST EM LAMI	-
6004531	APARELHO TELEFONICO DE MESA SI	-
6004534	APARELHO TELEFONICO DE MESA SI	-
6004535	APARELHO TELEFONICO DE MESA SI	-
6004539	APARELHO TELEFONICO DE MESA SI	-
6004540	APARELHO TELEFONICO DE MESA SI	-
6004542	APARELHO TELEFONICO DE MESA SI	-
6004543	APARELHO TELEFONICO DE MESA SI	-
6004547	APARELHO TELEFONICO DE MESA SI	-
6004548	APARELHO TELEFONICO DE MESA SI	-
6004549	MESA DE MADEIRA REVEST EM LAMI	-
6004550	ARMARIO BAIXO DE MADEIRA REVES	-
6004553	MESA DE CENTRO DIM 1,10X0,50 M	-
6004554	APARELHO TELEFONICO DE MESA SI	-
6004557	MESA AUXILIAR DE MADEIRA REVES	-
6004558	ARMARIO DE MADEIRA REVEST EM L	-
6004559	APARELHO TELEFONICO DE MESA ER	-
6004560	APARELHO TELEFONICO DE MESA ER	-
6004561	APARELHO TELEFONICO DE MESA SI	-
6004562	MESA DE MADEIRA P/ TERMINAL DE	-
6004565	MESA AUXILIAR DE MADEIRA REVES	-
6004569	MESA AUXILIAR DE MADEIRA REVES	-
6004570	APARELHO TELEFONICO DE MESA SI	-
6004577	APARELHO TELEFONICO DE MESA MU	-
6004578	MESA AUXILIAR DE MADEIRA REVES	-
6004580	APARELHO TELEFONICO DE MESA SI	-
6004581	APARELHO TELEFONICO DE MESA SI	-
6004584	MESA AUXILIAR DE MADEIRA REVES	-
6004585	MESA AUXILIAR DE MADEIRA DIM O	-
6004586	MESA AUXILIAR DE MADEIRA DIM O	-
6004587	MESA AUXILIAR DE MADEIRA DIM O	-
6004588	MESA AUXILIAR DE MADEIRA DIM O	-
6004590	MESA DE MADEIRA REVEST EM LAMI	-
6004591	MESA DE MADEIRA REVEST EM LAMI	-
6004592	MESA DE MADEIRA REVEST EM LAMI	-
6004593	MESA DE MADEIRA REVEST EM LAMI	-
6004594	MESA DE MADEIRA REVEST EM LAMI	-

6004595	MESA DE MADEIRA REVEST EM LAMI	-
6004596	MESA DE MADEIRA REVEST EM LAMI	-
6004597	MESA DE MADEIRA REVEST EM LAMI	-
6004598	MESA DE MADEIRA REVEST EM LAMI	-
6004599	MESA DE MADEIRA REVEST EM LAMI	-
6004600	MESA DE MADEIRA REVEST EM LAMI	-
6004613	APARELHO TELEFONICO DE MESA ER	-
6004626	MESA DE MADEIRA REVEST EM CERE	-
6004627	ARMARIO BAIXO DE MADEIRA REVES	-
6004629	ESTANTE DE MADEIRA REVEST EM C	-
6004654	MESA DE MADEIRA P/ IMPRESSORA	-
6004693	MESA DE MADEIRA REVEST EM LAMI	-
6004712	ARMARIO DE MADEIRA REVEST EM L	-
6004713	ARMARIO DE MADEIRA REVEST EM L	-
6004782	MESA DE MADEIRA REVEST EM LAMI	-
6004791	APARELHO TELEFONICO DE MESA MA	-
6004792	ARMARIO BAIXO DE MADEIRA REVES	-
6004793	MESA AUXILIAR DE MADEIRA C/ ES	-
6004798	MESA DE MADEIRA P/ IMPRESSORA	-
6004800	ARMARIO DE MADEIRA REVEST EM L	-
6004813	MESA DE MADEIRA P/ IMPRESSORA	-
6004814	MESA DE MADEIRA P/ MICROCOMPUT	-
6004815	MESA DE MADEIRA P/ MICROCOMPUT	-
6004816	MESA DE MADEIRA P/ MICROCOMPUT	-
6004817	MESA DE MADEIRA P/ MICROCOMPUT	-
6004829	APARELHO TELEFONICO DE MESA SI	-
6004837	ARMARIO DE MADEIRA REVEST EM L	-
6004838	MESA DE MADEIRA REVEST EM LAMI	-
6004840	APARELHO TELEFONICO DE MESA SI	-
6004843	MESA DE MADEIRA P/ MICROCOMPUT	-
6004845	ARMARIO DE MADEIRA REVEST EM L	-
6004846	ARMARIO DE MADEIRA REVEST EM L	-
6004847	ARMARIO DE MADEIRA REVEST EM L	-
6004848	MESA DE MADEIRA REVEST EM LAMI	-
6004852	MESA DE MADEIRA P/ MICROCOMPUT	-
6004853	ARMARIO DE MADEIRA REVEST EM L	-
6004855	MESA DE MADEIRA P/ IMPRESSORA	-
6004857	MESA AUXILIAR DE MADEIRA REVES	-
6004858	ARMARIO DE MADEIRA REVEST EM J	-
6004862	MESA DE MADEIRA REVEST EM JACA	-
6004864	APARELHO TELEFONICO DE MESA MA	-
6004865	ARQUIVO DE ACO C/ 4 GAVETAS TI	-
6004866	ARQUIVO DE ACO TIPO OFICIO C/	-
6004867	ARMARIO DE MADEIRA REVEST EM J	-
6004868	REFRIGERADOR CONSUL TIPO FRIGO	-
6004869	ARQUIVO DE ACO C/ 4 GAVETAS TI	-
6004874	MESA DE MADEIRA REVEST EM CERE	-
6004875	ESTANTE BAIXA DE MADEIRA C/ 1	-
6004877	MESA DE MADEIRA P/ IMPRESSORA	-
6004881	MESA DE MADEIRA REVEST EM JACA	-
6004882	APARELHO TELEFONICO DE MESA MA	-
6004884	MESA DE MADEIRA REVEST EM JACA	-
6004885	MESA DE MADEIRA REVEST EM JACA	-
6004886	MESA DE MADEIRA REVEST EM JACA	-
6004887	MESA DE MADEIRA REVEST EM JACA	-
6004888	MESA DE MADEIRA REVEST EM JACA	-
6004889	MESA DE MADEIRA REVEST EM JACA	-
6004890	MESA DE MADEIRA REVEST EM LAMI	-
6004902	APARELHO TELEFONICO DE MESA ER	-
6004905	APARELHO TELEFONICO DE MESA SI	-
6004911	MESA DE MADEIRA P/ IMPRESSORA	-
6004917	APARELHO TELEFONICO DE MESA ER	-
6004919	MESA DE MADEIRA P/ MICROCOMPUT	-

6004920	MESA DE MADEIRA P/ IMPRESSORA	-
6004921	ARMARIO DE MADEIRA REVEST EM L	-
6004923	APARELHO TELEFONICO DE MESA SI	-
6004927	ARMARIO DE MADEIRA REVEST EM L	-
6004928	ARMARIO DE MADEIRA REVEST EM L	-
6004930	ARMARIO DE MADEIRA REVEST EM L	-
6004934	MESA DE MADEIRA C/ 3 GAVETAS,	-
6004936	MESA DE MADEIRA REVEST EM JACA	-
6004937	APARELHO TELEFONICO DE MESA MA	-
6004939	ARMARIO DE ACO C/ TAMPO, 1 GAV	-
6004941	ARQUIVO DE ACO TIPO OFICIO C/	-
6004942	MESA DE MADEIRA REVEST EM JACA	-
6004949	MESA DE MADEIRA P/ IMPRESSORA	-
6004954	APARELHO TELEFONICO DE MESA MA	-
6004955	MESA DE MADEIRA REVEST EM JACA	-
6004959	APARELHO TELEFONICO DE MESA MA	-
6004961	MESA DE MADEIRA P/ TERMINAL DE	-
6004964	MESA DE MADEIRA P/ IMPRESSORA	-
6004966	MESA DE MADEIRA P/ MICROCOMPUT	-
6004968	MESA AUXILIAR DE MADEIRA REVES	-
6004973	MESA DE MADEIRA REVEST EM JACA	-
6004999	ARMARIO DE MADEIRA C/ 2 PORTAS	-
6005000	MESA DE MADEIRA REVEST EM JACA	-
6005003	ARQUIVO DE ACO C/ 4 GAVETAS E	-
6005004	ARMARIO DE MADEIRA REVEST EM J	-
6005005	MESA DE MADEIRA REVEST EM CERE	-
6005006	MESA DE MADEIRA REVEST EM CERE	-
6005009	ARQUIVO DE ACO C/ 4 GAVETAS TI	-
6005011	MESA AUXILIAR DE MADEIRA DIM O	-
6005012	ARMARIO DE MADEIRA C/ 3 PORTAS	-
6005019	MESA AUXILIAR DE MADEIRA DIM O	-
6005023	MESA DE MADEIRA P/ IMPRESSORA	-
6005024	MESA DE MADEIRA P/ MICROCOMPUT	-
6005028	MESA DE MADEIRA REVEST EM JACA	-
6005031	MESA DE MADEIRA REVEST EM CERE	-
6005049	ARMARIO DE ACO C/ 1 PORTA E TA	-
6005051	MESA AUXILIAR DE MADEIRA REVES	-
6005057	ARMARIO BAIXO DE MADEIRA REVES	-
6005058	MESA DE MADEIRA C/ 2 GAVETAS E	-
6005062	APARELHO TELEFONICO DE MESA SI	-
6005069	MESA AUXILIAR DE MADEIRA REVES	-
6005084	APARELHO TELEFONICO DE MESA MA	-
6005086	MESA DE MADEIRA P/ IMPRESSORA	-
6005087	MESA AUXILIAR DE MADEIRA REVES	-
6005090	MESA DE MADEIRA REVEST EM CERE	-
6005092	ARMARIO DE MADEIRA REVEST EM L	-
6005100	MESA DE MADEIRA REVEST EM CERE	-
6005103	APARELHO TELEFONICO DE MESA MU	-
6005104	APARELHO TELEFONICO DE MESA SI	-
6005114	MESA DE MADEIRA C/ 4 GAVETAS E	-
6005126	MESA DE MADEIRA REVEST EM CERE	-
6005135	MESA AUXILIAR DE MADEIRA REVES	-
6005136	APARELHO TELEFONICO DE MESA MA	-
6005137	MESA DE MADEIRA C/4 GAVETAS E	-
6005138	ARMARIO BAIXO DE MADEIRA REVES	-
6005139	ARMARIO BAIXO DE MADEIRA REVES	-
6005148	MESA DE MADEIRA REVEST EM CERE	-
6005149	ARMARIO DE MADEIRA REVEST EM L	-
6005151	MESA DE MADEIRA REVEST EM CERE	-
6005152	ARQUIVO DE ACO C/TAMPO E 2 GAV	-
6005153	APARELHO TELEFONICO DE MESA MA	-
6005154	ARQUIVO DE MADEIRA REVEST EM C	-
6005155	ARMARIO DE MADEIRA REVEST EM C	-

6005156 ARMARIO BAIXO DE MADEIRA REVES
6005187 APARELHO TELEFONICO DE MESA ER
6005190 MESA DE MADEIRA REVEST EM JACA
6005195 MESA AUXILIAR DE MADEIRA DIM 0
6005196 MESA DE MADEIRA DIAM 1,18M
6005201 MESA DE MADEIRA REVEST EM JACA
6005204 ARMARIO BAIXO DE MADEIRA REVES
6005205 ARMARIO BAIXO DE MADEIRA REVES
6005206 MESA AUXILIAR DE MADEIRA REVES
6005207 APARELHO TELEFONICO DE MESA ER
6005208 APARELHO TELEFONICO DE MESA MU
6005211 MESA DE MADEIRA P/ IMPRESSORA
6005213 MESA DE MADEIRA REVEST EM JACA
6005237 ARMARIO BAIXO DE MADEIRA REVES
6005240 MESA DE MADEIRA REVEST EM LAMI
6005241 MESA DE MADEIRA REVEST EM LAMI
6005242 MESA AUXILIAR DE MADEIRA REVES
6005243 APARELHO TELEFONICO DE MESA ER
6005244 APARELHO TELEFONICO DE MESA ER
6005247 MESA DE MADEIRA P/ MICROCOMPUT
6005248 MESA DE MADEIRA P/ IMPRESSORA
6005255 ARQUIVO DE ACO C/ 4 GAVETAS TI
6005256 ARQUIVO DE ACO C/ 4 GAVETAS TI
6005257 ARQUIVO DE ACO C/ 4 GAVETAS TI
6005258 ARQUIVO DE ACO C/ 3 GAVETAS TI
6005259 ARQUIVO DE ACO C/TAMPO E 4 GAV
6005260 ARQUIVO DE ACO C/TAMPO E 4 GAV
6005261 ARQUIVO DE ACO C/TAMPO E 2 GAV
6005262 ARMARIO DE MADEIRA REVEST EM L
6005263 ARMARIO DE MADEIRA REVEST EM L
6005264 ARMARIO DE MADEIRA REVEST EM L
6005265 ARMARIO DE MADEIRA REVEST EM L
6005266 ARQUIVO DE ACO C/ 4 GAVETAS TI
6005267 REFRIGERADOR TIPO FRIGOBAR CON
6005268 FRAGMENTADORA PRIMELETRICA
6005270 ARMARIO DE MADEIRA REVEST EM L
6005271 ARMARIO DE MADEIRA REVEST EM L
6005275 MESA DE MADEIRA REVEST EM CERE
6005276 MESA DE MADEIRA C/6 GAVETAS DI
6005278 APARELHO TELEFONICO DE MESA ER
6005279 APARELHO TELEFONICO DE MESA MU
6005283 ARQUIVO DESLIZANTE C/ 5 MODULO
6005286 MESA DE MADEIRA REVEST EM CERE
6005288 MESA DE MADEIRA REVEST EM LAMI
6005290 ESTANTE DE ACO C/ 5 PRATELEIRA
6005291 ESTANTE DE ACO C/ 5 PRATELEIRA
6005292 ESTANTE DE ACO C/ 5 PRATELEIRA
6005293 ESTANTE DE ACO C/ 6 PRATELEIRA
6005294 ESTANTE DE ACO C/ 6 PRATELEIRA
6005295 ESTANTE DE ACO C/ 6 PRATELEIRA
6005296 ESTANTE DE ACO C/ 6 PRATELEIRA
6005297 ESTANTE DE ACO C/ 6 PRATELEIRA
6005298 ESTANTE DE ACO C/ 6 PRATELEIRA
6005299 ESTANTE DE ACO C/ 6 PRATELEIRA
6005300 ESTANTE DE ACO C/ 6 PRATELEIRA
6005303 ARQUIVO DE ACO C/ 4 GAVETAS E
6005939 ARMARIO DE MADEIRA C/ 2 PORTAS
6005942 ARQUIVO DE ACO C/ 3 GAVETAS TI
6005943 ARQUIVO DE ACO C/ 3 GAVETAS TI
6005944 MESA AUXILIAR DE MADEIRA REVES
6005945 ESTANTE DE MADEIRA REVEST EM J
6005946 ARMARIO DE MADEIRA C/ 2 PORTAS
6005947 APARELHO DE TELEX SIEMENS MOD

6005951	APARELHO TELEFONICO DE MESA SI	-
6006222	ARQUIVO DUPLO DE ACO C/ 1 DIVI	-
6006613	ESTANTE DE MADEIRA REVEST EM C	-
6006614	MESA AUXILIAR DE MADEIRA C/EST	-
6006616	MESA DE MADEIRA P/ IMPRESSORA	-
6006620	MESA DE MADEIRA REVEST EM LAMI	-
6006622	MESA DE MADEIRA REVEST EM JACA	-
6006625	MESA DE MADEIRA REVEST EM JACA	-
6006627	APARELHO TELEFONICO DE MESA TI	-
6006628	MESA DE MADEIRA REVEST EM JACA	-
6006631	MESA AUXILIAR DE MADEIRA C/TAM	-
6006633	ARQUIVO DE ACO C/ 3 GAVETAS TI	-
6006635	MESA AUXILIAR DE MADEIRA C/ES	-
6006639	ARMARIO DE MADEIRA C/2 PORTAS	-
6006641	MESA AUXILIAR DE MADEIRA REVE	-
6006644	MESA DE MADEIRA P/ IMPRESSORA	-
6006645	MESA DE MADEIRA P/ MICROCOMPUT	-
6006650	MESA DE MADEIRA C/4 GAVETAS E	-
6006651	APARELHO TELEFONICO DE MESA ER	-
6006652	APARELHO TELEFONICO DE MESA TI	-
6006653	MESA DE MADEIRA C/4 GAVETAS DI	-
6006655	ESTANTE DE MADEIRA C/1 GAVETA	-
6006656	APARELHO TELEFONICO DE MESA TI	-
6006662	MESA DE MADEIRA C/4 GAVETAS DI	-
6006665	ARMARIO BAIXO DE MADEIRA REVES	-
6006667	MESA DE MADEIRA C/2 GAVETAS DI	-
6006669	APARELHO TELEFONICO DE MESA TI	-
6006670	MESA DE MADEIRA P/ TERMINAL DE	-
6006674	MESA DE MADEIRA C/4 GAVETAS E	-
6006675	ESTANTE DE MADEIRA C/1 GAVETA	-
6006676	APARELHO TELEFONICO DE MESA TI	-
6006681	REFRIGERADOR CONSUL TIPO FRIGO	-
6006682	ARQUIVO DE ACO C/ 4 GAVETAS TI	-
6006683	ARQUIVO DE ACO C/ 4 GAVETAS TI	-
6006689	MESA DE MADEIRA REVEST EM LAMI	-
6007114	MESA DE MADEIRA C/ 4 GAVETAS D	-
6007116	MESA DE MADEIRA C/ 3 GAVETAS E	-
6007121	ARQUIVO DE ACO C/ 4 GAVETAS TI	-
6007122	ESTANTE DE MADEIRA C/ 6 DIVISO	-
6007123	MESA DE MADEIRA C/ 4 GAVETAS E	-
6007125	MESA DE MADEIRA C/ 4 GAVETAS E	-
6007130	MESA DE MADEIRA C/ 3 GAVETAS E	-
6007132	APARELHO TELEFONICO DE MESA TI	-
6007133	MESA DE MADEIRA C/ 2 GAVETAS D	-
6007134	SUPORTE DE ACO P/ PASTAS SUSPE	-
6007135	ARQUIVO DE ACO C/ 4 GAVETAS TI	-
6007136	MESA DE MADEIRA C/ 6 GAVETAS E	-
6007137	ESTANTE DE MADEIRA C/ 11 DIVIS	-
6007142	MESA DE MADEIRA P/ MICRO COMPU	-
6007144	MESA DE MADEIRA DIM 0,60 X 0,4	-
6007147	MESA DE MADEIRA P/ MICRO COMPU	-
6007150	MESA DE MADEIRA DIM 0,60 X 0,4	-
6007153	MESA DE MADEIRA P/ MICRO COMPU	-
6007157	MESA DE MADEIRA DIM 0,60 X 0,4	-
6007159	MESA DE MADEIRA DIM 0,60 X 0,4	-
6007163	MESA DE MADEIRA P/ MICROCOMPUT	-
6007168	MESA DE MADEIRA P/ MICROCOMPUT	-
6007172	MESA DE MADEIRA P/ MICRO COMPU	-
6007176	ESTANTE DE ACO C/ 6 PORTAS DIM	-
6007177	REFRIGERADOR ELETROLUX MOD.MIN	-
6008837	APARELHO TELEFONICO DE MESA ER	-
6000978	APARELHO TELEFONICO DE MESA ST	-
6000980	MESA DE MADEIRA REVEST EM JACA	-

6000982	ARMARIO DE MADEIRA REVEST EM J	-
6000983	ARQUIVO DE ACO C/ 4 GAVETAS TI	-
6000984	ARQUIVO DE ACO C/ 4 GAVETAS TI	-
6000987	MESA EM ACO C/TAMPO REVEST EM	-
6000990	MESA DE MADEIRA REVEST EM JACA	-
6000992	MESA AUXILIAR DE MADEIRA REVES	-
6001009	MESA DE MADEIRA REVEST EM JACA	-
6001010	MESA DE MADEIRA REVEST EM JACA	-
6001012	APARELHO TELEFONICO DE MESA ER	-
6001276	APARELHO TELEFONICO DE MESA ER	-
6001772	ARQUIVO DE ACO C/ 4 GAVETAS TI	-
6004859	ESTANTE DE MADEIRA REVEST EM J	-
6004974	ESTANTE DE MADEIRA REVEST EM J	-
6005045	MESA DE MADEIRA P/ MICROCOMPUT	-
6002935	APARELHO DE AR CONDICIONADO GE	-
6004607	MESA DE MADEIRA P/ IMPRESSORA	-
6004609	ARMARIO BAIXO DE MADEIRA REVES	-
6004611	MESA DE MADEIRA REVEST EM CERE	-
6004612	APARELHO TELEFONICO DE MESA ER	-
6004618	MESA DE MADEIRA REVEST EM CERE	-
6004622	APARELHO TELEFONICO DE MESA ER	-
6004623	APARELHO TELEFONICO DE MESA MU	-
6004628	ARMARIO BAIXO DE MADEIRA REVES	-
6004632	ARMARIO DE MADEIRA REVEST EM C	-
6004633	MESA AUXILIAR DE MADEIRA DIM O	-
6004638	MESA DE MADEIRA REVEST EM CERE	-
6004639	MESA DE MADEIRA REVEST EM CERE	-
6004640	MESA DE MADEIRA REVEST EM CERE	-
6004641	ARMARIO BAIXO DE MADEIRA REVES	-
6004642	MESA AUXILIAR DE MADEIRA REVES	-
6004644	APARELHO TELEFONICO DE MESA ER	-
6004645	APARELHO TELEFONICO DE MESA ER	-
6004656	MESA DE MADEIRA REVEST EM JACA	-
6004660	ARMARIO DE MADEIRA REVEST. EM	-
6004661	ARMARIO DE MADEIRA REVEST. EM	-
6004665	APARELHO TELEFONICO DE MESA ER	-
6004666	APARELHO TELEFONICO DE MESA ER	-
6004668	MESA DE MADEIRA REVEST EM CERE	-
6004669	ARMARIO BAIXO DE MADEIRA REVES	-
6004671	MESA P/MICRO E IMPRESSORA EM M	-
6004672	ARMARIO DE MADEIRA REVEST. EM	-
6004673	ARMARIO BAIXO DE MADEIRA REVES	-
6004674	APARELHO TELEFONICO DE MESA ER	-
6004675	APARELHO TELEFONICO DE MESA ER	-
6004677	MESA DE MADEIRA REVEST EM LAMI	-
6004678	MESA AUXILIAR DE MADEIRA REVES	-
6004681	MESA DE MADEIRA P/ IMPRESSORA	-
6004687	APARELHO TELEFONICO DE MESA SI	-
6004688	MESA DE MADEIRA P/ MICROCOMPUT	-
6004691	ARMARIO DE MADEIRA REVEST EM L	-
6004692	ARMARIO DE MADEIRA REVEST EM L	-
6004694	MESA DE MADEIRA REVEST EM LAMI	-
6004695	MESA DE MADEIRA REVEST EM LAMI	-
6004696	MESA DE MADEIRA REVEST EM LAMI	-
6004698	ARMARIO DE MADEIRA REVEST EM L	-
6004699	ARMARIO DE MADEIRA REVEST EM L	-
6004702	MESA DE MADEIRA P/ IMPRESSORA	-
6004705	ARMARIO DE MADEIRA REVEST. EM	-
6004706	ARMARIO DE MADEIRA REVEST. EM	-
6004707	ARMARIO DE MADEIRA REVEST EM L	-
6004708	ARMARIO DE MADEIRA REVEST EM L	-
6004709	MESA DE MADEIRA REVEST EM LAMI	-
6004710	MESA DE MADEIRA REVEST EM LAMI	-

6004711	MESA DE MADEIRA REVEST EM LAMI	-
6004714	ARMARIO DE MADEIRA REVEST EM L	-
6004720	APARELHO TELEFONICO DE MESA SI	-
6004721	MESA DE MADEIRA P/ IMPRESSORA	-
6004722	ARMARIO BAIXO DE MADEIRA REVES	-
6004723	ARMARIO BAIXO DE MADEIRA REVES	-
6004725	MESA DE MADEIRA REVEST EM LAMI	-
6004729	ESTANTE DE MADEIRA REVEST EM C	-
6004730	ESTANTE DE MADEIRA REVEST EM C	-
6004732	ARQUIVO DESLIZANTE P/ FITAS E	-
6004733	UNIDADE DE EXPANSAO DE LINHAS	-
6004738	APARELHO TELEFONICO DE MESA ER	-
6004742	UNIDADE CONTROLE DE COMUNICACA	-
6004750	ESTANTE DE ACO C/ 6 PRATELEIRA	-
6004751	ESTANTE DE ACO C/ 6 PRATELEIRA	-
6004755	DESCARBONADEIRA LAURENTI	-
6004758	MESA DE MADEIRA P/ IMPRESSORA	-
6004759	MESA DE MADEIRA P/ IMPRESSORA	-
6004760	APARELHO TELEFONICO DE MESA SI	-
6004761	APARELHO TELEFONICO DE MESA ER	-
6004762	ESTANTE DE ACO C/ TAMPO REVEST	-
6004764	MESA AUXILIAR DE MADEIRA REVES	-
6004766	MESA DE MADEIRA P/ IMPRESSORA	-
6004767	ARMARIO DE MADEIRA REVEST EM L	-
6004879	MESA DE MADEIRA P/ MICROCOMPUT	-
6004903	MESA DE MADEIRA P/ TERMINAL DE	-
6004913	MESA DE MADEIRA P/ MICROCOMPUT	-
6005017	MESA DE MADEIRA REVEST EM LAMI	-
6005022	MESA DE MADEIRA REVEST EM LAMI	-
6005032	MESA DE MADEIRA REVEST EM LAMI	-
6005034	ARMARIO SUSPENSO DE MADEIRA DI	-
6005035	MESA DE MADEIRA REVEST EM LAMI	-
6005037	MESA DE MADEIRA REVEST EM LAMI	-
6005043	MESA DE MADEIRA REVEST EM LAMI	-
6005044	MESA DE MADEIRA P/ IMPRESSORA	-
6005050	ARMARIO SUSPENSO DE MADEIRA DI	-
6005060	MESA DE MADEIRA REVEST EM LAMI	-
6005064	MESA DE MADEIRA REVEST EM LAMI	-
6005066	MESA DE MADEIRA REVEST EM LAMI	-
6005067	ARMARIO SUSPENSO DE MADEIRA DI	-
6005070	ARMARIO SUSPENSO DE MADEIRA DI	-
6005073	MESA AUXILIAR DE MADEIRA REVES	-
6005074	ARMARIO SUSPENSO DE MADEIRA DI	-
6005078	MESA DE MADEIRA REVEST EM LAMI	-
6005080	MESA DE MADEIRA REVEST EM LAM	-
6005082	ARMARIO DE MADEIRA REVEST EM L	-
6005089	MESA DE MADEIRA REVEST EM LAMI	-
6005091	MESA DE MADEIRA REVEST EM LAMI	-
6005095	MESA DE MADEIRA REVEST EM LAMI	-
6005096	ARMARIO DE MADEIRA REVEST EM L	-
6005098	APARELHO TELEFONICO DE MESA SI	-
6005105	ARMARIO SUSPENSO DE MADEIRA DI	-
6005121	MESA AUXILIAR DE MADEIRA REVES	-
6005124	MESA DE MADEIRA REVEST EM LAMI	-
6005125	APARELHO TELEFONICO DE MESA SI	-
6005127	MESA DE MADEIRA REVEST EM LAMI	-
6005128	ARMARIO SUSPENSO DE MADEIRA DI	-
6005130	ARMARIO DE MADEIRA REVEST EM L	-
6005132	ARMARIO DE MADEIRA REVEST EM L	-
6005133	ARMARIO SUSPENSO DE MADEIRA DI	-
6005287	MESA DE MADEIRA REVEST EM LAMI	-
6005613	APARELHO TELEFONICO DE MESA TI	-
6005614	MESA AUXILIAR DE MADEIRA REVES	-

6007267	MESA DE MADEIRA P/ MICROCOMPUT	-
6007268	MESA DE MADEIRA P/ IMPRESSORA	-
6007269	MESA DE MADEIRA P/ MICROCOMPUT	-
6007271	MESA DE MADEIRA C/ 3 GAVETAS E	-
6006553	SUPOORTE P/TV E VIDEO	-
6006566	MESA DE MADEIRA DIM 3,00 X 1,3	-
6006573	MESA DE MADEIRA REVEST EM JACA	-
6006579	MESA DE MADEIRA C/6 GAVETAS E	-
6006582	MESA AUXILIAR DE MADEIRA REVES	-
6006583	APARELHO TELEFONICO DE MESA TI	-
6006584	APARELHO TELEFONICO DE MESA GT	-
6006586	ARMARIO DE MADEIRA REVEST EM L	-
6006587	ARMARIO DE MADEIRA REVEST EM L	-
6006588	ARMARIO DE MADEIRA REVEST EM L	-
6006589	REFRIGERADOR CONSUL MOD LUXO 1	-
6006591	ESTANTE DE MADEIRA C/ 2 PORTAS	-
6006592	MESA DE MADEIRA C/3 GAVETAS E	-
6006595	MESA AUXILIAR DE MADEIRA C/ ES	-
6006596	MESA AUXILIAR DE MADEIRA REVES	-
6006597	APARELHO TELEFONICO DE MESA TI	-
6006599	MESA AUXILIAR DE MADEIRA REVES	-
6002420	APARELHO TELEFONICO DE MESA ER	-
6003806	MESA DE AÇO C/ 3 GAVETAS DIM 1	-
6003807	APARELHO TELEFONICO DE MESA ER	-
6003809	ARMARIO DE MADEIRA C/ 4 PORTAS	-
6004084	ESTANTE DE AÇO C/4 PRATELEIRAS	-
6004085	MESA DE MADEIRA C/3 GAVETAS DI	-
6004086	MESA DE MADEIRA REVEST EM JACA	-
6004089	MESA DE MADEIRA C/6 GAVETAS E	-
6004091	APARELHO TELEFONICO DE MESA SI	-
6004092	MESA AUXILIAR DE MADEIRA REVES	-
6004095	MESA DE MADEIRA C/3 GAVETAS DI	-
6004096	MESA DE MADEIRA P/ MICROCOMPUT	-
6004098	ARMARIO DE MADEIRA C/2 PORTAS	-
6004102	APARELHO TELEFONICO DE MESA ER	-
6004103	ESTANTE DE MADEIRA C/5 DIVISOE	-
6004105	MESA DE MADEIRA C/6 GAVETAS E	-
6004106	MESA DE MADEIRA C/6 GAVETAS E	-
6004111	MESA AUXILIAR DE AÇO DIM 0,45	-
6004112	MESA DE MADEIRA REVEST. EM LAM	-
6004117	MESA DE MADEIRA C/6 GAVETAS DI	-
6004119	ESTANTE DE MADEIRA C/30 ESCANI	-
6004121	ARQUIVO DE AÇO C/ 4 GAVETAS TI	-
6004122	MESA DE MADEIRA C/ 3 GAVETAS E	-
6004123	APARELHO TELEFONICO DE MESA SI	-
6004125	APARELHO DE AR CONDICIONADO GE	-
6004126	ARQUIVO DE AÇO C/ 4 GAVETAS TI	-
6004128	ARQUIVO DE AÇO C/ 4 GAVETAS TI	-
6004129	ARQUIVO DE AÇO C/ 4 GAVETAS TI	-
6004130	ESTANTE DE MADEIRA C/60 ESCANI	-
6004131	MESA DE MADEIRA C/ 6 GAVETAS D	-
6004134	MESA DE MADEIRA C/ 2 GAVETAS,1	-
6004139	REFRIGERADOR CONSUL TIPO FRIGO	-
6004141	ESTANTE DE MADEIRA C/ 2 PORTAS	-
6004143	APARELHO TELEFONICO DE MESA ER	-
6004144	APARELHO TELEFONICO DE MESA SI	-
6004145	MESA AUXILIAR DE MADEIRA REVES	-
6004148	MESA DE MADEIRA DIM 2,40X1,20	-
6004156	REFRIGERADOR CONSUL TIPO FRIGO	-
6004157	ARQUIVO DE AÇO C/ 4 GAVETAS TI	-
6004158	ARQUIVO DE AÇO C/ 4 GAVETAS TI	-
6004159	ESTANTE DE MADEIRA C/ 5 DIVISO	-
6004160	MESA DE MADEIRA DIM 0,80X0,40	-

6004161 ARMARIO DE MADEIRA C/ 2 PORTAS
6004162 ARQUIVO DE ACO C/ 4 GAVETAS TI
6004163 ARQUIVO DE ACO C/ 4 GAVETAS TI
6004164 ARQUIVO DE ACO C/ 4 GAVETAS TI
6004166 ESTANTE DE MADEIRA C/ 4 DIVISO
6004167 ESTANTE DE MADEIRA C/ 6 DIVISO
6004171 MESA DE ACO C/ TAMPO REVEST EM
6004172 APARELHO TELEFONICO DE MESA GR
6004175 MESA AUXILIAR DE MADEIRA C/ RO
6004177 MESA DE ACO DIM 0,80X0,40 M
6004178 MESA DE ACO P/ MICROCOMPUTADOR
6004180 MESA DE ACO C/ 4 GAVETAS DIM 1
6004182 MESA DE ACO C/ TAMPO REVEST EM
6004184 ARQUIVO DE ACO C/ 4 GAVETAS TI
6004186 ARQUIVO DE ACO C/ 4 GAVETAS TI
6004191 MESA DE MADEIRA C/ 4 GAVETAS E
6004192 APARELHO TELEFONICO DE MESA ER
6004194 MESA DE MADEIRA C/ 2 GAVETAS D
6004195 ARQUIVO DE ACO C/ 4 GAVETAS TI
6004196 MESA DE MADEIRA REVEST EM LAMI
6004203 APARELHO TELEFONICO DE MESA SI
6004204 MESA DE MADEIRA C/ 6 GAVETAS D
6006801 MESA DE MADEIRA C/6 GAVETAS E
6006804 ARQUIVO DE ACO C/ 4 GAVETAS TI
6006806 ARQUIVO DE ACO C/ 4 GAVETAS TI
6006807 ARQUIVO DE ACO C/ 4 GAVETAS TI
6006808 ESTANTE DE MADEIRA C/1 PORTA E
6006811 MESA DE MADEIRA C/4 GAVETAS E
6006813 APARELHO TELEFONICO DE MESA TI
6006814 MESA AUXILIAR DE MADEIRA DIM.
6006818 APARELHO TELEFONICO DE MESA TI
6006819 MESA DE MADEIRA P/IMPRESSORA
6006822 MESA DE MADEIRA P/MICROCOMPUTA
6006823 MESA DE MADEIRA P/ MICROCOMPUT
6006826 ARQUIVO DE ACO C/ 4 GAVETAS TI
6006829 MESA DE MADEIRA C/2 GAVETAS E
6006830 APARELHO TELEFONICO DE MESA TI
6006833 APARELHO TELEFONICO DE MESA TI
6006836 MESA DE MADEIRA C/6 GAVETAS E
6006839 APARELHO TELEFONICO DE MESA TI
6006840 MESA DE MADEIRA C/6 GAVETAS DI
6006849 MESA DE MADEIRA DIM. 2,50 X 1,
6006850 MESA DE MADEIRA DIM. 2,50 X 0,
6006851 MESA DE MADEIRA DIM. 1,70 X 0,
6006854 ARQUIVO DE ACO C/ 4 GAVETAS TI
6006857 APARELHO TELEFONICO DE MESA TI
6006858 MESA DE MADEIRA C/6 GAVETAS DI
6006861 APARELHO TELEFONICO DE MESA TI
6006862 MESA DE MADEIRA C/4 GAVETAS E
6006863 ARQUIVO DE ACO C/ 4 GAVETAS TI
6006864 ARQUIVO DE ACO C/ 4 GAVETAS TI
6006865 APARELHO TELEFONICO DE MESA TI
6006867 MESA AUXILIAR DE MADEIRA DIM 0
6006872 MESA DE MADEIRA C/3 GAVETAS E
6006874 APARELHO TELEFONICO DE MESA TI
6006875 ARQUIVO DE ACO C/ 4 GAVETAS TI
6006878 APARELHO TELEFONICO DE MESA TI
6006880 MESA DE MADEIRA EM L C/ 4 GAVE
6006882 MESA DE MADEIRA DIM. 0,60 X 0,
6006883 ARQUIVO DE ACO C/ 4 GAVETAS TI
6006884 ARQUIVO DE ACO C/ 4 GAVETAS TI
6006885 ARQUIVO DE ACO C/ 4 GAVETAS TI
6006886 ARQUIVO DE ACO C/ 4 GAVETAS TI

6006894	ESTANTE DE MADEIRA C/6 DIVISOE	-
6006900	MESA DE MADEIRA C/ESTRUT. CROM	-
6006902	MESA DE MADEIRA REVEST EM LAMI	-
6006903	MESA DE MADEIRA C/2 GAVETAS DI	-
6006905	MESA DE MADEIRA C/1 GAVETA DIM	-
6006906	APARELHO TELEFONICO DE MESA TI	-
6006908	MESA DE MADEIRA C/3 GAVETAS DI	-
6006911	APARELHO TELEFONICO DE MESA TI	-
6006913	MESA DE MADEIRA C/4 GAVETAS E	-
6006914	MESA DE MADEIRA C/6 GAVETAS E	-
6006917	MESA DE MADEIRA C/1 GAVETA REV	-
6006918	APARELHO TELEFONICO DE MESA TI	-
6006921	MESA DE MADEIRA DIM. 1,30 X 0,	-
6006963	MESA DE MADEIRA C/ 6 GAVETAS E	-
6006965	ARQUIVO DE ACO C/ 4 GAVETAS TI	-
6006966	ESTANTE DE ACO C/ 6 PRATELEIRA	-
6006967	ARMARIO DE MADEIRA C/ 2 PORTAS	-
6006968	ARMARIO DE MADEIRA C/ 2 PORTAS	-
6006969	ARMARIO DE MADEIRA C/ 2 PORTAS	-
6006971	MESA DE MADEIRA DIM 2,00 X 1,0	-
6006972	MESA AUXILIAR DE MADEIRA C/ ES	-
6006973	MESA DE MADEIRA C/ 6 GAVETAS E	-
6006977	MESA DE MADEIRA C/ 3 GAVETAS D	-
6006989	MESA DE MADEIRA C/ 6 GAVETAS E	-
6006990	MESA DE MADEIRA C/ 4 GAVETAS E	-
6006991	CADEIRA FIXA DE MADEIRA.	-
6006992	CADEIRA FIXA DE MADEIRA.	-
6006993	MESA DE MADEIRA C/ 4 GAVETAS E	-
6006994	CADEIRA FIXA FIXA REVEST. EM C	-
6006995	MESA DE MADEIRA C/ 4 GAVETAS E	-
6006996	CADEIRA FIXA DE MADEIRA.	-
6006998	CADEIRA FIXA REVEST. EM COURVI	-
6007002	ARMARIO DE MADEIRA C/ 4 PORTAS	-
6007003	ARQUIVO DE ACO C/ 4 GAVETAS TI	-
6007004	ARQUIVO DE ACO C/ 4 GAVETAS TI	-
6007005	ARQUIVO DE ACO C/ 4 GAVETAS TI	-
6007006	ARQUIVO DE ACO C/ 4 GAVETAS TI	-
6007007	ARQUIVO DE ACO C/ 4 GAVETAS TI	-
6007178	MESA DE MADEIRA C/ 6 GAVETAS E	-
6007183	APARELHO TELEFONICO DE MESA ER	-
6007184	ARMARIO DE MADEIRA REVEST. EM	-
6007187	MESA DE MADEIRA C/ 1 GAVETA DI	-
6007188	MESA DE MADEIRA C/ 4 GAVETAS E	-
6007192	ARQUIVO DE ACO C/ 4 GAVETAS TI	-
6007194	MESA DE MADEIRA C/ 6 GAVETAS E	-
6007198	MESA DE MADEIRA C/4 GAVETAS E	-
6007201	MESA DE MADEIRA C/4 GAVETAS E	-
6007203	ARMARIO DE MADEIRA C/6 PORTAS	-
6007204	MESA DE MADEIRA REVEST. EM LAM	-
6007208	ARMARIO DE MADEIRA C/2 PORTAS	-
6007210	ARQUIVO DE ACO C/ 4 GAVETAS TI	-
6007211	ARMARIO DE MADEIRA C/2 PORTAS,	-
6007213	MESA DE MADEIRA C/6 GAVETAS DI	-
6007216	ARMARIO DE MADEIRA C/2 PORTAS	-
6007217	APARELHO TELEFONICO DE MESA ER	-
6007218	ARQUIVO DE ACO C/ 4 GAVETAS TI	-
6007219	ARQUIVO DE ACO C/ 4 GAVETAS TI	-
6007221	ESTANTE DE MADEIRA C/3 DIVISOE	-
6007225	APARELHO TELEFONICO DE MESA GR	-
6007228	ARQUIVO DE ACO C/ 4 GAVETAS TI	-
6007229	ARQUIVO DE ACO C/ 4 GAVETAS TI	-
6007230	ARQUIVO DE ACO C/ 4 GAVETAS TI	-
6007231	ARQUIVO DE ACO C/ 4 GAVETAS TI	-

6007232	ARQUIVO DE ACO C/ 4 GAVETAS TI	-
6007233	MESA DE MADEIRA C/4 GAVETAS E	-
6007235	APARELHO TELEFONICO DE MESA GT	-
6007236	ESTANTE DE MADEIRA C/1 PORTA E	-
6007240	HELIOGRAFICA OCE MOD 200	-
6007248	MESA DE MADEIRA C/6 GAVETAS DI	-
6007251	MESA DE MADEIRA P/ IMPRESSORA	-
6007258	MESA DE MADEIRA P/MICROCOMPUTA	-
6007260	MESA DE MADEIRA P/ IMPRESSORA	-
6007261	MESA DE MADEIRA C/4 GAVETAS E	-
6007262	APARELHO TELEFONICO DE MESA MU	-
6007263	ESTANTE DE MADEIRA C/2 PORTAS	-
6008101	FREEZER METALFRIO C/ 4 TAMPAS	-
6008102	APARELHO DE AR CONDICIONADO GE	-
6008103	ARQUIVO DE ACO C/ 4 GAVETAS TI	-
6008104	ARQUIVO DE ACO C/ 4 GAVETAS TI	-
6008105	MESA DE MADEIRA P/ MICROCOMPUT	-
6008107	MESA DE MADEIRA C/ 4 GAVETAS D	-
6008111	MESA DE MADEIRA C/ ESTRUT. CRO	-
6008120	MESA DE MADEIRA DIM. 3,40 X 1,	-
6008121	ESTANTE DE MADEIRA C/ 9 DIVISO	-
6008122	MESA DE MADEIRA DIM. 0,55 X 0,	-
6008123	MESA DE MADEIRA C/ 4 GAVETAS D	-
6008125	APARELHO DE AR CONDICIONADO GE	-
6008128	MESA DE MADEIRA C/ 6 GAVETAS E	-
6008129	MESA DE MADEIRA P/ IMPRESSORA	-
6008130	MESA DE MADEIRA P/ MICROCOMPUT	-
6008132	APARELHO DE AR CONDICIONADO GE	-
6008134	MESA DE MADEIRA C/ 6 GAVETAS D	-
6008139	APARELHO DE AR CONDICIONADO GE	-
6008140	ESTACAO MODULO CANAL REPETIDOR	-
6008143	MESA DE MADEIRA P/ IMPRESSORA	-
6008147	MESA DE MADEIRA P/ MICROCOMPUT	-
6008150	ESTANTE DE MADEIRA C/ 9 DIVISO	-
6008151	MESA DE MADEIRA C/ 2 GAVETAS D	-
6008155	ARQUIVO DE ACO C/ 4 GAVETAS TI	-
6008158	MESA DE MADEIRA C/ 6 GAVETAS D	-
6008161	ESTACAO FIXA COMPACTA UNITEL M	-
6008167	ARQUIVO DE ACO C/ 4 GAVETAS TI	-
6008169	MESA DE MADEIRA C/ 3 GAVETAS D	-
6008170	CADEIRA FIXA DE MADEIRA.	-
6008171	MESA DE MADEIRA C/ 4 GAVETAS D	-
6008176	MESA DE MADEIRA C/ 6 GAVETAS D	-
6008178	ARQUIVO DE ACO C/ 4 GAVETAS TI	-
6008245	MESA DE MADEIRA C/3 GAVETAS, 1	-
6008249	MESA DE MADEIRA C/6 GAVETAS E	-
6008250	ARQUIVO DE ACO C/ 4 GAVETAS TI	-
6008251	ARMARIO DE MADEIRA C/ PORTAS D	-
6008253	MESA DE MADEIRA C/4 GAVETAS RE	-
6008623	ESTACAO FIXA COMPACTA UNITEL M	-
6008625	MESA DE MADEIRA C/ 2 GAVETAS D	-
6008627	MESA DE MADEIRA DIM 2,00X0,90	-
6008628	ESTACAO FIXA COMPACTA UNITEL M	-
6008797	MESA DE MADEIRA C/2 GAVETAS DI	-
6008277	MESA DE MADEIRA C/2 GAVETAS DI	-
6008280	MESA DE MADEIRA C/4 GAVETAS DI	-
6008282	REFRIGERADOR CONSUL TIPO FRIGO	-
6008283	ARQUIVO DE ACO C/ 4 GAVETAS TI	-
6008284	MESA DE MADEIRA C/6 GAVETAS DI	-
6008287	MESA DE MADEIRA C/4 GAVETAS DI	-
6008288	MESA AUXILIAR DE MADEIRA C/ROD	-
6008290	ESTACAO FIXA COMPACTA UNITEL M	-
6008291	APARELHO DE AR CONDICIONADO GE	-

6008294	FREEZER PROSDOCIMO C/2 TAMPAS	-
6001440	MESA DE ACO C/ TAMPO REVEST EM	-
6001442	ARQUIVO DE ACO C/ 4 GAVETAS TI	-
6001443	ARMARIO DE MADEIRA C/ 2 PORTAS	-
6001444	APARELHO DE AR CONDICIONADO GE	-
6001445	ESTACAO FIXA COMPACTA UNITEL M	-
6001446	APARELHO TELEFONICO DE MESA SI	-
6001447	ARQUIVO DE ACO C/ 4 GAVETAS TI	-
6001449	MESA DE MADEIRA C/ 4 GAVETAS D	-
6007008	ARQUIVO DE ACO C/ 4 GAVETAS TI	-
6007009	ARQUIVO DE ACO C/ 4 GAVETAS TI	-
6007010	ARMARIO DE MADEIRA C/ 4 GAVETA	-
6007011	ARMARIO DE MADEIRA C/ 20 GAVET	-
6007012	APARELHO TELEFONICO DE MESA ST	-
6007018	MESA DE MADEIRA DIM 2.00 X 1.0	-
6007019	MESA DE MADEIRA C/ 3 PORTAS E	-
6007025	MESA DE MADEIRA C/3 GAVETAS E	-
6007027	MESA DE MADEIRA C/ESTRUT CROMA	-
6007028	APARELHO TELEFONICO DE MESA TI	-
6007030	ESTANTE DE MADEIRA C/4 PRATELE	-
6007032	MESA DE MADEIRA REVEST. EM LAM	-
6007033	ESTANTE DE MADEIRA C/5 DIVISOE	-
6007034	APARELHO TELEFONICO DE MESA TI	-
6007035	MESA DE MADEIRA C/2 GAVETAS E	-
6007037	ARQUIVO DE ACO C/ 4 GAVETAS TI	-
6007040	MESA DE MADEIRA P/MICROCOMPUTA	-
6007041	MESA DE MADEIRA P/MICROCOMPUTA	-
6007048	MESA DE MADEIRA P/MICROCOMPUTA	-
6007049	APARELHO TELEFONICO DE MESA TI	-
6007051	MESA DE MADEIRA C/1 GAVETA E E	-
6007056	MESA DE MADEIRA C/3 GAVETAS E	-
6007058	MESA DE MADEIRA DIM. 0,60 X 0,	-
6007059	APARELHO TELEFONICO DE MESA TI	-
6007060	MESA DE MADEIRA DIM. 0,45 X 0,	-
6007061	APARELHO TELEFONICO DE MESA TI	-
6007063	MESA DE MADEIRA C/2 GAVETAS E	-
6007074	MESA DE MADEIRA DIM. 5,00 X 2,	-
6007075	REFRIGERADOR CONSUL LUXO	-
6007076	APARELHO TELEFONICO DE MESA TI	-
6007077	MESA DE MADEIRA C/6 GAVETAS E	-
6007081	ARQUIVO DE ACO C/ 1 GAVETA TIP	-
6007085	APARELHO TELEFONICO DE MESA TI	-
6007086	MESA DE MADEIRA C/3 GAVETAS E	-
6007088	ARQUIVO DE ACO C/ 4 GAVETAS TI	-
6007094	APARELHO TELEFONICO DE MESA TI	-
6007095	APARELHO TELEFONICO DE MESA TI	-
6007096	MESA DE MADEIRA C/3 GAVETAS E	-
6007097	APARELHO TELEFONICO DE MESA TI	-
6007100	ARMARIO DE MADEIRA C/10 GAVETA	-
6007102	ARMARIO DE MADEIRA C/2 PORTAS	-
6007103	MESA DE MADEIRA C/4 GAVETAS E	-
6007104	ARQUIVO DE ACO C/ 4 GAVETAS TI	-
6007105	ESTANTE DE MADEIRA C/1 PORTA E	-
6007107	MESA DE MADEIRA DIM. 0,60 X 0,	-
6007111	APARELHO TELEFONICO DE MESA TI	-
6001458	MESA DE MADEIRA C/ 4 GAVETAS D	-
6001459	APARELHO DE AR CONDICIONADO GE	-
6001461	MESA DE MADEIRA DIM 3.50X1.00M	-
6001466	MESA DE MADEIRA C/ 6 GAVETAS E	-
6001468	ARQUIVO DE ACO C/ 4 GAVETAS TI	-
6001470	MESA DE MADEIRA C/ 6 GAVETAS E	-
6001471	ARQUIVO DE ACO C/ 4 GAVETAS TI	-
6001478	APARELHO TELEFONICO DE MESA ST	-

6001479	MESA DE MADEIRA DIM 2.00X0.90	-
6001482	ESTANTE DE MADEIRA C/ 4 DIVISO	-
6001483	MESA AUXILIAR DE MADEIRA DIM 0	-
6000037	ARMARIO DE MADEIRA REVEST EM C	-
6000134	APARELHO TELEFONICO DE MESA MU	-
6000138	MESA DE MADEIRA C/3 GAVETAS E	-
6000139	MESA DE MADEIRA C/3 GAVETAS E	-
6000140	ESTANTE DE MADEIRA C/3 DIVISOE	-
6000141	APARELHO DE AR CONDICIONADO GE	-
6000142	ESTANTE DE MADEIRA DIM 3,00 X	-
6000296	APARELHO DE AR CONDICIONADO GE	-
6000301	ARMARIO DE MADEIRA C/ 2 PORTA	-
6000302	MESA AUXILIAR DE MADEIRA C/ 1	-
6000303	MESA DE MADEIRA C/ 3 GAVETAS E	-
6000305	APARELHO TELEFONICO DE MESA ER	-
6000306	ARQUIVO DE ACO C/ 2 GAVETAS TI	-
6000307	ARQUIVO DE ACO C/ 2 GAVETAS TI	-
6000308	APARELHO DE AR CONDICIONADO GE	-
6000313	MESA AUXILIAR DE MADEIRA DIM 1	-
6000314	MESA AUXILIAR DE MADEIRA DIM 0	-
6000315	REFRIGERADOR TIPO FRIGOBAR	-
6000316	APARELHO DE AR CONDICIONADO GE	-
6000319	APARELHO TELEFONICO DE MESA ER	-
6000320	MESA AUXILIAR DE MADEIRA C/ ES	-
6000321	MESA DE MADEIRA C/ 4 GAVETAS E	-
6000324	ARQUIVO DE ACO C/ 4 GAVETAS TI	-
6000327	APARELHO TELEFONICO DE MESA SP	-
6000329	MESA DE MADEIRA C/ 4 GAVETAS E	-
6000331	MESA DE MADEIRA C/ 2 GAVETAS,	-
6000336	MESA AUXILIAR DE MADEIRA DIM 0	-
6000337	MESA AUXILIAR DE MADEIRA DIM 0	-
6000338	MESA AUXILIAR DE MADEIRA DIM 0	-
6000341	MESA DE MADEIRA P/ IMPRESSORA	-
6000344	MESA DE MADEIRA C/ 1 GAVETAO E	-
6000346	ARQUIVO DE ACO C/ 4 GAVETAS TI	-
6000347	ARQUIVO DE ACO C/ 2 GAVETAS TI	-
6000348	ARQUIVO DE ACO C/ 2 GAVETAS TI	-
6000349	ARQUIVO DE ACO C/ 2 GAVETAS TI	-
6000350	ARQUIVO DE ACO C/ 2 GAVETAS TI	-
6000352	MESA AUXILIAR DE MADEIRA DIM 0	-
6000354	MESA AUXILIAR DE MADEIRA C/ 1	-
6000355	MESA DE MADEIRA C/ 6 GAVETAS D	-
6000357	MESA AUXILIAR DE MADEIRA C/ ES	-
6000360	APARELHO TELEFONICO DE MESA ER	-
6000361	MESA DE MADEIRA C/ 2 GAVETAS E	-
6000564	MESA DE MADEIRA REVEST EM JACA	-
6000565	ESTANTE DE ACO C/ 3 PRATELEIRA	-
6000566	APARELHO TELEFONICO DE MESA SI	-
6000567	MESA DE MADEIRA REVEST EM JACA	-
6000569	ESTANTE DE MADEIRA REVEST EM C	-
6000572	REFRIGERADOR TIPO FRIGOBAR SPR	-
6000573	MESA DE MADEIRA REVEST EM CERE	-
6000585	APARELHO TELEFONICO DE MESA MU	-
6000587	APARELHO TELEFONICO DE MESA ER	-
6000588	MESA AUXILIAR DE MADEIRA REVES	-
6000593	ESTANTE DE MADEIRA REVEST EM J	-
6000596	MESA DE MADEIRA REVEST EM CERE	-
6000601	MESA DE CENTRO EM MADEIRA DIM	-
6000605	ARQUIVO DE ACO C/ 4 GAVETAS TI	-
6000606	ARQUIVO DE ACO C/ 4 GAVETAS TI	-
6000607	ARQUIVO DE ACO C/ 4 GAVETAS TI	-
6000608	ARQUIVO DE ACO C/ 4 GAVETAS TI	-
6000609	REFRIGERADOR CONSUL TIPO FRIGO	-

6000611	APARELHO TELEFONICO DE MESA MU	-
6000613	MESA AUXILIAR DE MADEIRA REVES	-
6000619	MESA AUXILIAR DE MADEIRA REVES	-
6000621	MESA DE MADEIRA REVEST EM JACA	-
6000623	APARELHO TELEFONICO DE MESA MU	-
6000624	APARELHO TELEFONICO DE MESA MU	-
6000625	APARELHO TELEFONICO DE MESA SI	-
6000629	ESTANTE DE MADEIRA REVEST. EM	-
6000630	ESTANTE DE MADEIRA REVEST. EM	-
6000631	APARELHO TELEFONICO DE MESA ER	-
6000632	MESA AUXILIAR DE MADEIRA REVES	-
6000634	MESA DE MADEIRA REVEST. EM JAC	-
6000641	MESA DE MADEIRA REVEST. EM JAC	-
6000642	REFRIGERADOR CONSUL TIPO FRIGO	-
6000643	ARMARIO DE MADEIRA REVEST. EM	-
6000647	ARQUIVO DE ACO C/ 4 GAVETAS TI	-
6000648	ARQUIVO DE ACO C/ 4 GAVETAS TI	-
6000649	ARQUIVO DE ACO C/ 4 GAVETAS TI	-
6000650	ARQUIVO DE ACO C/ 4 GAVETAS TI	-
6000652	MESA DE MADEIRA REVEST. EM CER	-
6000653	APARELHO TELEFONICO DE MESA ER	-
6000654	APARELHO TELEFONICO DE MESA SI	-
6000655	MESA AUXILIAR DE MADEIRA REVES	-
6000657	MESA AUXILIAR DE MADEIRA REVES	-
6000659	ARMARIO DE MADEIRA REVEST. EM	-
6000680	MESA DE MADEIRA REVESTT EM JAC	-
6000681	APARELHO TELEFONICO DE PAREDE	-
6000687	ESTANTE DE MADEIRA REVEST EM J	-
6000688	MESA DE MADEIRA REVEST EM CERE	-
6000689	APARELHO TELEFONICO DE MESA ER	-
6000690	MESA DE MADEIRA P/ MICROCOMPUT	-
6000692	MESA DE MADEIRA P/ IMPRESSORA	-
6000700	ESTANTE DE MADEIRA REVEST EM J	-
6000701	MESA DE MADEIRA REVEST EM CERE	-
6000703	APARELHO TELEFONICO DE MESA ER	-
6000704	ARQUIVO MISTO DE ACO C/ 5 GAVE	-
6000707	MESA DE MADEIRA P/ MICROCOMPUT	-
6000711	MESA DE MADEIRA P/ IMPRESSORA	-
6000713	MESA DE MADEIRA REVEST EM JACA	-
6000715	MESA DE MADEIRA REVEST EM JACA	-
6000721	MESA DE MADEIRA P/ IMPRESSORA	-
6000723	MESA DE MADEIRA REVEST EM LAMI	-
6000732	ARQUIVO DE ACO C/ 4 GAVETAS TI	-
6000733	ARQUIVO DE ACO C/ 4 GAVETAS TI	-
6000735	ESTANTE DE MADEIRA REVEST EM C	-
6000738	MESA DE MADEIRA REVEST EM CERE	-
6000739	MESA DE MADEIRA REVEST EM CERE	-
6000740	APARELHO TELEFONICO DE MESA ER	-
6000741	APARELHO TELEFONICO DE MESA GT	-
6000742	ESTANTE DE ACO C/ 6 PRATELEIRA	-
6000743	ESTANTE DE ACO C/ 6 PRATELEIRA	-
6000744	MESA DE MADEIRA P/ MICROCOMPUT	-
6000753	MESA DE MADEIRA P/ MICROCOMPUT	-
6000759	MESA DE MADEIRA REVEST EM JACA	-
6000761	APARELHO TELEFONICO DE MESA ER	-
6000762	ARQUIVO DE ACO C/ 4 GAVETAS TI	-
6000763	ARMARIO DE MADEIRA REVEST EM C	-
6000765	MESA AUXILIAR DE MADEIRA REVES	-
6000766	MESA DE MADEIRA REVEST EM JACA	-
6000770	MESA DE MADEIRA REVEST EM CERE	-
6000771	APARELHO TELEFONICO DE MESA MU	-
6000772	ESTANTE DE MADEIRA REVEST EM C	-
6000774	MESA DE MADEIRA REVEST EM CERE	-

6000775 REFRIGERADOR CONSUL TIPO FRIGO
6000776 ARMARIO DE MADEIRA REVEST EM L
6000777 ARQUIVO MISTO DE ACO C/ 5 GAVE
6000778 MESA DE MADEIRA REVEST EM CERE
6000780 MESA AUXILIAR DE MADEIRA REVES
6000782 ESTANTE DE ACO C/ 5 PRATELEIRA
6000785 ARMARIO DE MADEIRA REVEST EM C
6000786 MESA DE MADEIRA REVEST EM JACA
6000788 MESA AUXILIAR DE MADEIRA REVES
6000791 MESA DE MADEIRA REVEST EM JACA
6000792 REFRIGERADOR BRASTEMP TIPO DUP
6000793 ESTANTE DE ACO C/ 8 PRATELEIRA
6000799 MESA DE MADEIRA REVEST EM CERE
6000800 MESA DE MADEIRA REVEST EM CERE
6000804 ESTANTE DE ACO C/ 7 PRATELEIRA
6000808 ESTANTE DE ACO C/ 6 PRATELEIRA
6000809 ESTANTE DE ACO C/ 6 PRATELEIRA
6000810 ESTANTE DE ACO C/ 6 PRATELEIRA
6000811 ESTANTE DE ACO C/ 6 PRATELEIRA
6000812 ESTANTE DE ACO C/ 6 PRATELEIRA
6000814 MESA DE MADEIRA 1,10X0,50 M
6000815 ESTANTE DE MADEIRA C/ ESCANINH
6000816 ESTANTE DE ACO C/ 8 PRATELEIRA
6000818 MESA DE MADEIRA C/ 3 GAVETAS E
6000820 MESA DE MADEIRA DIM 0,80X0,40
6000823 ARMARIO DE MADEIRA REVEST EM C
6000824 ARQUIVO DE ACO C/ 4 GAVETAS TI
6000825 ARQUIVO DE ACO C/ 4 GAVETAS TI
6000826 ARMARIO DE MADEIRA REVEST EM C
6000828 APARELHO TELEFONICO DE MESA ER
6000829 MESA DE MADEIRA REVEST EM CERE
6000830 ARQUIVO DE ACO C/ 4 GAVETAS TI
6000832 APARELHO TELEFONICO DE MESA ST
6000833 MESA DE MADEIRA REVEST EM JACA
6000835 ARMARIO DE ACO C/ 2 PORTAS DIM
6000837 ARQUIVO DE ACO C/ 4 GAVETAS TI
6000839 MESA DE MADEIRA REVEST EM JACA
6000840 ARMARIO DE ACO C/ 2 PORTAS DIM
6000841 APARELHO TELEFONICO DE MESA ST
6000845 MESA DE MADEIRA REVEST EM JACA
6000846 ARQUIVO DE ACO C/ 4 GAVETAS TI
6000847 MESA DE MADEIRA REVEST EM JACA
6000849 ARQUIVO DE ACO C/ 4 GAVETAS TI
6000851 ARQUIVO DE ACO C/ 4 GAVETAS TI
6000852 ARQUIVO DE ACO C/ 4 GAVETAS TI
6000853 ARQUIVO DE ACO C/ 4 GAVETAS TI
6000854 ARQUIVO DE ACO C/ 4 GAVETAS TI
6000855 ARQUIVO DE ACO C/ 4 GAVETAS TI
6000856 ARQUIVO DE ACO C/ 4 GAVETAS TI
6000859 MESA DE MADEIRA C/ 3 GAVETAS D
6000860 MESA DE MADEIRA C/ 2 GAVETAS D
6000862 ARMARIO DE ACO C/ 2 PORTAS DIM
6000863 ARMARIO DE ACO C/ 2 PORTAS DIM
6000864 MESA DE MADEIRA REVEST. EM JAC
6000867 MESA DE MADEIRA REVEST. EM JAC
6000869 MESA DE MADEIRA REVEST. EM JAC
6000871 APARELHO TELEFONICO DE MESA SI
6000872 APARELHO TELEFONICO DE MESA ER
6000873 ESTANTE DE ACO C/ 6 PRATELEIRA
6000874 APARELHO DE AR CONDICIONADO SP
6000877 ARQUIVO DE ACO C/ 4 GAVETAS TI
6000878 ARMARIO DE ACO C/ 2 PORTAS DIM
6000882 MESA DE MADEIRA P/ MICROCOMPUT

6000883	MESA DE MADEIRA P/ IMPRESSORA	-
6000884	MESA DE MADEIRA P/ MICROCOMPUT	-
6000889	ARMARIO DE ACO C/ 2 PORTAS DIM	-
6000890	MESA DE MADEIRA REVEST. EM JAC	-
6000894	APARELHO DE AR CONDICIONADO SP	-
6000895	ARMARIO DE ACO C/ 2 PORTAS DIM	-
6000896	ARMARIO DE ACO C/ 2 PORTAS DIM	-
6000897	APARELHO TELEFONICO DE MESA ST	-
6000901	APARELHO DE AR CONDICIONADO SP	-
6000904	ESTANTE DE ACO C/ 8 PRATELEIRA	-
6000908	ESTANTE DE ACO C/ 8 PRATELEIRA	-
6000915	MESA DE MADEIRA REVEST. EM JAC	-
6000916	MESA DE MADEIRA REVEST. EM JAC	-
6000919	ARQUIVO DE ACO C/ 4 GAVETAS TI	-
6000921	ESTANTE DE ACO C/ 6 PRATELEIRA	-
6000922	ESTANTE DE ACO C/ 6 PRATELEIRA	-
6000923	ESTANTE DE ACO C/ 6 PRATELEIRA	-
6000924	ESTANTE DE ACO C/ 6 PRATELEIRA	-
6000925	ESTANTE DE ACO C/ 6 PRATELEIRA	-
6000926	ESTANTE DE ACO C/ 6 PRATELEIRA	-
6000927	ESTANTE DE ACO C/ 6 PRATELEIRA	-
6000928	ESTANTE DE ACO C/ 6 PRATELEIRA	-
6000929	ESTANTE DE ACO C/ 6 PRATELEIRA	-
6000930	REFRIGERADOR BRASTEMP QUALITY	-
6000931	APARELHO DE AR CONDICIONADO SP	-
6000936	ESTANTE DE ACO C/ 6 PRATELEIRA	-
6000939	ESTANTE DE ACO C/ 6 PRATELEIRA	-
6000941	ESTANTE DE ACO C/8 PRATELEIRAS	-
6000944	ESTANTE DE ACO C/ 4 PRATELEIRA	-
6000948	ESTANTE DE ACO C/ 8 PRATELEIRA	-
6000949	ESTANTE DE ACO C/ 5 PRATELEIRA	-
6000953	APARELHO TELEFONICO DE MESA SI	-
6000955	REFRIGERADOR BRASTEMP QUALITY	-
6001380	MESA DE MADEIRA REVST EM JACAR	-
6001382	ARMARIO DE MADEIRA C/ 4 PRATEL	-
6001383	APARELHO TELEFONICO DE MESA ER	-
6002131	ARQUIVO DE ACO C/ 4 GAVETAS TI	-
6002700	MESA DE MADEIRA C/ 4 GAVETAS E	-
6002703	ARQUIVO DE ACO C/ 4 GAVETAS TI	-
6002704	MESA AUXILIAR DE MADEIRA DIM.	-
6002705	APARELHO TELEFONICO DE MESA EQ	-
6002933	MESA DE MADEIRA P/ MICROCOMPUT	-
6002936	ESTANTE DE ACO C/ 8 PRATELEIRA	-
6002937	ESTANTE DE ACO C/ 8 PRATELEIRA	-
6002938	ESTANTE DE ACO C/ 8 PRATELEIRA	-
6002939	ESTANTE DE ACO C/ 8 PRATELEIRA	-
6002940	ESTANTE DE ACO C/ 8 PRATELEIRA	-
6004589	MESA AUXILIAR DE MADEIRA DIM 0	-
6004753	MESA DE MADEIRA REVEST EM JACA	-
6005176	ESTANTE DE MADEIRA REVEST. EM	-
6005177	ARMARIO BAIXO DE MADEIRA REVES	-
6005178	ARQUIVO DE ACO C/ 2 GAVETAS TI	-
6005179	APARELHO TELEFONICO DE MESA ER	-
6005180	MESA AUXILIAR DE MADEIRA REVES	-
6005183	MESA DE MADEIRA P/ MICROCOMPUT	-
6005184	MESA DE MADEIRA P/ IMPRESSORA	-
6005186	MESA DE MADEIRA REVEST. EM CER	-
6006508	ESTANTE DE MADEIRA C/2 PORTAS	-
6006509	MESA DE MADEIRA DIM 1,70 X 0,6	-
6006510	APARELHO TELEFONICO DE MESA TI	-
6006511	MESA AUXILIAR DE MADEIRA C/ROD	-
6006512	ARQUIVO DE MADEIRA REVEST EM C	-
6006514	MESA DE MADEIRA DIM 1,40 X 0,8	-

6006519	ESTANTE DE MADEIRA C/5 DIVISOE	-
6006521	ARQUIVO DE MADEIRA REVEST EM C	-
6006523	REFRIGERADOR CONSUL TIPO FRIGO	-
6006525	MESA AUXILIAR DE MADEIRA C/EST	-
6006527	MESA AUXILIAR DE MADEIRA DIM 0	-
6006528	APARELHO TELEFONICO DE MESA ER	-
6006529	APARELHO TELEFONICO DE MESA TI	-
6006530	MESA DE MADEIRA C/ 4 GAVETAS E	-
6006536	MESA DE MADEIRA DIAM 1,20M	-
6006538	MESA DE MADEIRA C/6 GAVETAS E	-
6006540	ARMARIO DE MADEIRA C/3 PORTAS	-
6006542	MESA DE MADEIRA C/ESTRUT CROMA	-
6006543	APARELHO TELEFONICO DE MESA TI	-
6000535	MESA DE MADEIRA REVEST EM LAMI	-
6000586	APARELHO TELEFONICO DE MESA ER	-
6002219	MESA DE MADEIRA MACICA C/ 4 GA	-
6004552	MESA AUXILIAR DE MADEIRA DIM 0	-
6004794	MESA DE MADEIRA REVEST EM LAMI	-
6004956	MESA DE MADEIRA REVEST EM JACA	-
6005107	MESA DE MADEIRA P/ IMPRESSORA	-
6001375	MESA DE MADEIRA C/ 2 BANCOS AC	-
6001377	MESA DE MADEIRA C/ 4 GAVETAS D	-
6001378	APARELHO TELEFONICO DE MESA SI	-
6001387	MESA DE MADEIRA C/ 3 GAVETAS D	-
6001388	APARELHO TELEFONICO DE MESA ER	-
6001392	ESTANTE DE ACO C/ 6 PRATELEIRA	-
6001393	ARQUIVO DE ACO C/ 4 GAVETAS TI	-
6001394	ARQUIVO DE ACO C/ 4 GAVETAS TI	-
6001395	ARQUIVO DE ACO C/ 4 GAVETAS TI	-
6001396	ARQUIVO DE ACO C/ 4 GAVETAS TI	-
6001417	MESA DE MADEIRA C/ 3 GAVETAS D	-
6001235	MESA AUXILIAR DE MADEIRA REVES	-
6001236	MESA DE MADEIRA C/2 GAVETAS DI	-
6001237	APARELHO TELEFONICO DE MESA GT	-
6001241	MESA AUXILIAR DE MADEIRA C/2 G	-
6001243	APARELHO TELEFONICO DE PAREDE	-
6001249	APARELHO TELEFONICO DE MESA GR	-
6001250	MESA DE MADEIRA DIM. 1,60 X 0,	-
6001251	ARQUIVO DE ACO C/ 4 GAVETAS TI	-
6001252	ARQUIVO DE ACO C/ 4 GAVETAS TI	-
6001255	MESA DE MADEIRA C/4 GAVETAS DI	-
6001256	MESA DE MADEIRA C/2 GAVETAS DI	-
6001258	APARELHO TELEFONICO DE PAREDE	-
6001177	MESA DE MADEIRA C/ 2 GAVETAS D	-
6001178	APARELHO TELEFONICO DE MESA ER	-
6001181	APARELHO TELEFONICO DE MESA ER	-
6001183	MESA DE MADEIRA DIM 2,10X1,00	-
6001184	ARMARIO DE MADEIRA REVEST EM C	-
6001185	REFRIGERADOR CONSUL TIPO FRIGO	-
6001186	MESA DE MADEIRA C/ 2 GAVETAS D	-
6001188	MESA DE MADEIRA C/ 2 GAVETAS,	-
6001190	ARMARIO DE MADEIRA C/ 4 PORTAS	-
6001191	ESTANTE DE MADEIRA C/ 20 DIVIS	-
6001193	MESA DE MADEIRA P/ MICROCOMPUT	-
6001194	MESA DE MADEIRA P/ IMPRESSORA	-
6001206	MESA DE MADEIRA DIM 2,10X1,00	-
6001208	MESA DE MADEIRA REVEST EM CERE	-
6001211	APARELHO TELEFONICO DE MESA ER	-
6001214	ARQUIVO DE ACO C/ 4 GAVETAS TI	-
6001217	MESA DE MADEIRA REVEST EM CERE	-
6001218	APARELHO TELEFONICO DE MESA ER	-
6001219	MESA AUXILIAR DE MADEIRA REVES	-
6001220	ARMARIO DE MADEIRA REVEST EM C	-

6001221	MESA DE MADEIRA REVEST EM CERE	-
6001222	APARELHO TELEFONICO DE MESA GT	-
6001226	MESA DE MADEIRA REVEST EM CERE	-
6001227	MESA AUXILIAR DE MADEIRA REVES	-
6001228	APARELHO TELEFONICO DE MESA GT	-
6001230	MESA AUXILIAR DE MADEIRA REVES	-
6001231	MESA AUXILIAR DE MADEIRA REVES	-
6001031	APARELHO TELEFONICO DE PAREDE	-
6001032	MESA DE ACO C/ TAMPO REVEST. E	-
6001037	APARELHO TELEFONICO A PROVA DE	-
6001129	MESA DE MADEIRA C/6 GAVETAS DI	-
6001132	MESA DE MADEIRA C/4 GAVETAS DI	-
6001133	MESA DE MADEIRA REVEST EM CERE	-
6001135	MESA DE MADEIRA REVEST. EM CER	-
6001145	APARELHO TELEFONICO BLINDADO M	-
6002005	APARELHO TELEFONICO DE MESA ST	-
6001279	ARMARIO DE MADEIRA C/1 PONTA E	-
6001280	MESA DE MADEIRA C/2 GAVETAS E	-
6001281	APARELHO TELEFONICO DE MESA GT	-
6001282	MESA AUXILIAR DE MADEIRA REVES	-
6001284	ARQUIVO DE ACO C/ 4 GAVETAS TI	-
6001286	ARQUIVO DE ACO C/ 4 GAVETAS TI	-
6001287	ARQUIVO DE ACO C/ 4 GAVETAS TI	-
6001289	EQUIPAMENTO AUTONOMO P/RESPIRA	-
6001290	ESTANTE DE ACO C/6 PRATELEIRAS	-
6001292	ESTANTE DE ACO C/6 PRATELEIRAS	-
6001295	APARELHO TELEFONICO DE MESA ST	-
6001296	MESA AUXILIAR DE MADEIRA REVES	-
6001297	REFRIGERADOR PROSDOCIMO MOD FL	-
6001298	ARQUIVO DE ACO C/ 4 GAVETAS TI	-
6001299	MESA DE MADEIRA C/6 GAVETAS E	-
6001301	APARELHO TELEFONICO DE MESA ST	-
6001302	MESA DE MADEIRA REVEST EM CERE	-
6001304	ARQUIVO DE ACO C/ 4 GAVETAS TI	-
6001305	APARELHO DE AR CONDICIONADO GE	-
6001306	MESA DE MADEIRA DIM. 2,00 X 1,	-
6001309	APARELHO TELEFONICO DE MESA GE	-
6001312	MESA DE MADEIRA C/2 GAVETAS DI	-
6001313	ARQUIVO DE ACO C/ 4 GAVETAS TI	-
6001314	APARELHO TELEFONICO DE MESA ST	-
6001329	MESA DE MADEIRA REVEST EM LAMI	-
6001330	MESA DE MADEIRA REVEST. EM LAM	-
6001359	APARELHO TELEFONICO DE MESA ST	-
6002039	MESA DE MADEIRA C/ 4 GAVETAS D	-
6000003	MESA DE MADEIRA REVEST. EM CER	-
6000006	ESTANTE DE MADEIRA C/ 7 DIVISO	-
6000007	ESTANTE DE MADEIRA C/ 3 DIVISO	-
6000008	MESA DE MADEIRA DIM. 2,20 X 0,	-
6000010	REFRIGERADOR PROSDOCIMO MOD. F	-
6000011	ARMARIO DE MADEIRA C/ 2 PORTAS	-
6000022	ARMARIO DE MADEIRA C/ 2 PORTAS	-
6000025	MESA DE MADEIRA P/ MICROCOMPUT	-
6000026	MESA DE MADEIRA P/ IMPRESSORA	-
6000029	MESA DE MADEIRA C/ 2 GAVETAS,	-
6000030	MESA AUXILIAR DE MADEIRA C/ 1	-
6000031	MESA AUXILIAR DE MADEIRA C/ 1	-
6000033	APARELHO TELEFONICO DE MESA GT	-
6000034	APARELHO TELEFONICO DE MESA GT	-
6000035	APARELHO TELEFONICO DE MESA GT	-
6000038	ARQUIVO DE ACO C/ 4 GAVETAS TI	-
6000039	ARQUIVO DE ACO C/ 4 GAVETAS TI	-
6000040	ARQUIVO DE ACO C/ 4 GAVETAS TI	-
6000041	ARQUIVO DE ACO C/ 4 GAVETAS TI	-

6000042	ARQUIVO DE ACO C/ 4 GAVETAS TI	-
6000043	ARQUIVO DE ACO C/ 4 GAVETAS TI	-
6000044	ARQUIVO DE ACO C/ 4 GAVETAS TI	-
6000045	ARQUIVO DE ACO C/ 4 GAVETAS TI	-
6000046	ARQUIVO DE ACO C/ 4 GAVETAS TI	-
6000047	ARQUIVO DE ACO C/ 4 GAVETAS TI	-
6000048	ARQUIVO DE ACO C/ 4 GAVETAS TI	-
6000049	ARQUIVO DE ACO C/ 4 GAVETAS TI	-
6000052	ESTANTE DE MADEIRA C/ 30 ESCAN	-
6000053	ESTANTE DE MADEIRA C/ 30 ESCAN	-
6000054	ESTANTE DE MADEIRA C/ 45 ESCAN	-
6000055	ESTANTE DE MADEIRA C/ 45 ESCAN	-
6000056	ESTANTE DE MADEIRA C/ 45 ESCAN	-
6000057	COPIADORA HELIGRAFICA OCE	-
6000058	REFILADORA P/ HELIOGRAFIA DIM.	-
6000063	ESTANTE DE ACO C/ 14 PRATELEIR	-
6000064	ESTANTE DE ACO C/ 14 PRATELEIR	-
6000065	ESTANTE DE ACO C/ 14 PRATELEIR	-
6000066	APARELHO TELEFONICO DE MESA ER	-
6000070	MESA DE MADEIRA C/ 2 GAVETAS D	-
6000072	ARMARIO DE ACO C/ 2 PORTAS DIM	-
6000073	ARQUIVO DE ACO C/ 2 GAVETAS TI	-
6000076	MESA DE MADEIRA C/ 4 GAVETAS D	-
6000078	MESA DE MADEIRA DIM. 2,50 X 1,	-
6000114	ARQUIVO DE ACO C/ 4 GAVETAS TI	-
6000117	APARELHO DE AR CONDICIONADO SP	-
6000121	COPIADORA HELIOGRAFICA RICOH M	-
6000122	ESTANTE DE ACO C/ 8 PRATELEIRA	-
6000123	ESTANTE DE ACO C/ 8 PRATELEIRA	-
6000124	ESTANTE DE ACO C/ 8 PRATELEIRA	-
6000125	ESTANTE DE ACO C/ 8 PRATELEIRA	-
6000126	ESTANTE DE ACO C/ 8 PRATELEIRA	-
6000131	ARQUIVO DE ACO C/ 4 GAVETAS TI	-
6000960	ARQUIVO DE ACO C/ 4 GAVETAS TI	-
6000961	MESA DE MADEIRA REVEST. EM JAC	-
6000962	APARELHO TELEFONICO DE MESA ER	-
6000965	ESTACAO FIXA COMPACTA UNITEL M	-
6001046	APARELHO TELEFONICO DE MESA ER	-
6001050	MESA DE MADEIRA C/ 4 GAVETAS D	-
6001051	ARQUIVO DE ACO C/ 4 GAVETAS TI	-
6001053	ARQUIVO DE ACO C/ 4 GAVETAS TI	-
6001054	ARQUIVO DE ACO C/ 4 GAVETAS TI	-
6001055	ARQUIVO DE ACO C/ 4 GAVETAS TI	-
6001056	MESA DE MADEIRA C/ 4 GAVETAS D	-
6001059	MESA DE MADEIRA DIM 1.00X0.50M	-
6001060	MESA DE MADEIRA C/ 2 GAVETAS D	-
6001063	MESA DE MADEIRA C/2 GAVETAS DI	-
6001064	TELEFONE A PROVA DE EXPLOSAO	-
6001077	TELEFONE A PROVA DE EXPLOSAO O	-
6001080	MESA DE MADEIRA REVEST. EM JAC	-
6001081	APARELHO TELEFONICO DE MESA ER	-
6001084	ARQUIVO DE ACO C/ 4 GAVETAS TI	-
6001092	ARMARIO DE MADEIRA C/3 PORTAS	-
6001094	MESA DE MADEIRA REVEST EM JACA	-
6001096	ARMARIO DE MADEIRA C/3 PORTAS	-
6001097	CADEIRA FIXA DE PLASTICO C/ ES	-
6001098	MESA DE MADEIRA DIM. 1,00 X 0,	-
6001099	MESA DE MADEIRA C/2 GAVETAS DI	-
6001100	MESA DE MADEIRA REVEST. EM JAC	-
6001102	ARQUIVO DE ACO C/ 4 GAVETAS TI	-
6001105	APARELHO TELEFONICO A PROVA DE	-
6001147	APARELHO TELEFONICO DE MESA ER	-
6001148	MESA DE MADEIRA C/4 GAVETAS DI	-

6001150 ARQUIVO DE ACO C/ 4 GAVETAS TI
6001151 ARQUIVO DE ACO C/ 4 GAVETAS TI
6001153 SUPORTE DE MADEIRA P/PASTAS SU
6001154 SUPORTE DE MADEIRA P/PASTAS SU
6001155 SUPORTE DE MADEIRA P/PASTAS SU
6001156 MESA DE ACO C/TAMPO REVEST. EM
6001334 MESA DE MADEIRA C/2 GAVETAS DI
6001335 ARQUIVO DE ACO C/ 4 GAVETAS TI
6001337 APARELHO TELEFONICO DE MESA ST
6001338 ARQUIVO DE ACO C/ 4 GAVETAS TI
6001340 APARELHO TELEFONICO DE PAREDE
6001342 MESA DE MADEIRA C/2 GAVETAS E
6001343 MESA DE MADEIRA C/1 GAVETAO DI
6001344 APARELHO TELEFONICO DE MESA ER
6001345 MESA DE MADEIRA C/4 GAVETAS E
6001348 ARQUIVO DE ACO C/ 2 GAVETAS TI
6001350 APARELHO DE AR CONDICIONADO GE
6001401 ARQUIVO DE ACO C/ 4 GAVETAS TI
6001402 ARQUIVO DE ACO C/ 4 GAVETAS TI
6001403 ARMARIO DE MADEIRA C/ 2 GAVETO
6001404 ARMARIO DE MADEIRA C/ 3 PRATEL
6001405 ARMARIO DE MADEIRA C/ 2 PRATEL
6001406 APARELHO TELEFONICO DE MESA TI
6001409 APARELHO TELEFONICO DE PAREDE
6001410 ARQUIVO DE ACO C/ 4 GAVETAS TI
6001411 APARELHO TELEFONICO DE PAREDE
6001412 MESA DE MADEIRA C/ 3 GAVETOS
6001415 APARELHO TELEFONICO DE MESA SI
6001481 MESA DE MADEIRA REVEST. EM JAC
6001486 APARELHO TELEFONICO DE MESA ER
6001487 MESA DE MADEIRA C/ 6 GAVETAS E
6001488 APARELHO TELEFONICO DE MESA ER
6001492 ARMARIO DE MADEIRA C/ 4 PORTAS
6001494 ARQUIVO DE ACO C/ 4 GAVETAS TI
6001495 MESA AUXILIAR DE MESA DIM 0.80
6001496 MESA DE ACO C/ TAMPO REVEST EM
6001678 MESA DE MADEIRA C/ 3 GAVETAS,1
6001815 MESA DE MADEIRA C/ 6 GAVETAS D
6001872 MESA DE MADEIRA C/ 3 GAVETAS D
6001873 ESTANTE DE ACO C/ 8 PRATELEIRA
6001874 ARQUIVO DE ACO C/ 4 GAVETAS TI
6001875 ESTANTE DE ACO C/ 5 PRATELEIRA
6001876 ARQUIVO DE ACO C/ 4 GAVETAS TI
6001877 APARELHO TELEFONICO DE MESA ER
6001879 MESA DE MADEIRA C/ 2 GAVETAS D
6001880 ESTANTE DE ACO C/ 13 PRATELEIR
6001881 ESTANTE DE ACO C/ 10 PRATELEIR
6001882 ESTANTE DE ACO C/ 9 PRATELEIRA
6001885 ARMARIO DE ACO C/ 2 PORTAS DIM
6001886 ARMARIO DE ACO C/ 2 PORTAS DIM
6001893 APARELHO TELEFONICO DE MESA ER
6001894 MESA DE MADEIRA C/ 6 GAVETAS D
6001901 APARELHO TELEFONICO DE MESA ER
6001902 ARMARIO DE ACO C/ 2 PORTAS DIM
6001903 MESA DE MADEIRA C/ 4 GAVETAS E
6001904 ARMARIO DE ACO C/ 2 PORTAS DIM
6001906 ARQUIVO DE ACO C/ 4 GAVETAS TI
6001907 ARQUIVO DE ACO C/ 4 GAVETAS TI
6001908 MESA DE MADEIRA C/ 6 GAVETAS D
6001912 APARELHO DE AR CONDICIONADO GE
6001916 APARELHO TELEFONICO DE MESA GT
6001918 MESA DE MADEIRA C/ -.70 X 2 G
6001919 APARELHO DE AR CONDICIONADO GE

6001921	ARMARIO DE MADEIRA C/ 2 PORTAS	-
6001924	ARMARIO DE ACO C/ 2 GAVETAS E	-
6001925	ESTANTE DE ACO C/ 8 PRATELEIRA	-
6001926	ESTANTE DE ACO C/ 8 PRATELEIRA	-
6001927	ARMARIO DE ACO C/ 1 PORTA DIM	-
6001929	ARMARIO DE MADEIRA REVEST EM	-
6001930	ARQUIVO DE ACO C/ 4 GAVETAS TI	-
6001931	ARQUIVO DE ACO C/ 4 GAVETAS TI	-
6001947	ARMARIO DE MADEIRA REVEST. EM	-
6001948	ARMARIO DE MADEIRA REVEST. EM	-
6001949	APARELHO TELEFONICO DE MESA ER	-
6001950	MESA DE MADEIRA MACICA C/ 6 GA	-
6001951	APARELHO TELEFONICO DE MESA ER	-
6001962	REFRIGERADOR CONSUL TIPO FRIGO	-
6001963	MESA AUXILIAR DE MADEIRA DIM.	-
6001965	MESA DE MADEIRA C/ 7 GAVETAS E	-
6001966	ARQUIVO DE ACO C/ 4 GAVETAS TI	-
6001967	ARQUIVO DE ACO C/ 4 GAVETAS TI	-
6001968	ARQUIVO DE ACO C/ 4 GAVETAS TI	-
6001970	ESTANTE DE ACO C/ 7 PRATELEIRA	-
6001974	ARQUIVO DE ACO C/ 4 GAVETAS TI	-
6001975	APARELHO TELEFONICO DE MESA SI	-
6001978	MESA DE MADEIRA C/ 4 GAVETAS D	-
6001979	MESADE MADEIRA C/ 4 GAVETAS E	-
6001980	APARELHO DE AR CONDICIONADO GE	-
6001984	ARQUIVO DE ACO C/ 4 GAVETAS TI	-
6001986	APARELHO TELEFONICO DE MESA ER	-
6001987	MESA DE MADEIRA C/ 3 GAVETAS,	-
6001988	ESTANTE DE ACO C/ 5 PRATELEIRA	-
6001989	ESTANTE DE ACO C/ 4 PRATELEIRA	-
6001990	ESTANTE DE ACO C/ 3 PRATELEIRA	-
6001991	ESTANTE DE ACO C/ 4 PRATELEIRA	-
6001992	ESTANTE DE ACO C/ 5 PRATELEIRA	-
6001993	APARELHO DE AR CONDICIONADO GE	-
6001997	APARELHO TELEFONICO DE MESA ST	-
6001998	APARELHO TELEFONICO DE MESA GT	-
6001999	ESTANTE DE ACO C/ 6 PRATELEIRA	-
6002003	MESA DE MADEIRA C/ 6 GAVETAS D	-
6002004	MESA DE MADEIRA C/ 2 GAVETAS E	-
6002012	ARQUIVO DE ACO C/ 4 GAVETAS TI	-
6002013	ARMARIO DE ACO C/ 2 PORTAS DIM	-
6002018	MESA DE MADEIRA C/ 4 GAVETAS E	-
6002019	APARELHO TELEFONICO DE MESA MU	-
6002020	MESA DE MADEIRA C/ 4 GAVETAS E	-
6002021	APARELHO TELEFONICO DE MESA SI	-
6002022	ARMARIO DE ACO C/ 2 PORTAS DIM	-
6002024	ARQUIVO DE ACO C/ 4 GAVETAS TI	-
6002027	MESA DE MADEIRA C/ 4 GAVETAS D	-
6002029	APARELHO TELEFONICO DE MESA SI	-
6002030	APARELHO DE AR CONDICIONADO GE	-
6002032	APARELHO DE AR CONDICIONADO GE	-
6002033	ARQUIVO DE ACO C/ 4 GAVETAS TI	-
6002036	MESA DE MADEIRA C/ 4 GAVETAS D	-
6002037	APARELHO TELEFONICO DE MESA SI	-
6002040	ARQUIVO DE ACO C/ 4 GAVETAS TI	-
6002042	APARELHO DE AR CONDICIONADO GE	-
6002052	MESA DE MADEIRA DIM 2,20X0,82	-
6002056	APARELHO TELEFONICO DE MESA SI	-
6002057	MESA AUXILIAR DE MADEIRA DIM O	-
6002058	MESA DE MADEIRA C/ 2 GAVETAS D	-
6002059	APARELHO TELEFONICO DE MESA SI	-
6002064	ARQUIVO DE ACO C/ 4 GAVETAS TI	-
6002066	MESA DE MADEIRA C/ 4 GAVETAS D	-

6002067	APARELHO TELEFONICO DE MESA SI	-
6002069	FREEZER C/ TAMPA CAPACIDADE 15	-
6002074	MESA DE MADEIRA C/ 2 GAVETAS,	-
6002075	ARMARIO DE MADEIRA C/ 2 PORTAS	-
6002077	APARELHO TELEFONICO DE MESA ER	-
6002080	MESA DE MADEIRA C/ 2 GAVETAS D	-
6002082	APARELHO DE AR CONDICIONADO SP	-
6002083	ARQUIVO DE ACO C/ 4 GAVETAS TI	-
6002085	CADEIRA GIRATORIA C/ RODIZIOS	-
6002086	MESA DE MADEIRA C/ 6 GAVETAS D	-
6002087	APARELHO TELEFONICO DE MESA ER	-
6002090	APARELHO TELEFONICO DE PAREDE	-
6002092	ESTANTE DE MADEIRA C/ 4 GAVETA	-
6002095	MESA DE MADEIRA REVEST EM LAMI	-
6002096	APARELHO TELEFONICO DE MESA ER	-
6002098	MESA DE MADEIRA P/ MICROCOMPUT	-
6002101	MESA DE MADEIRA P/ MICROCOMPUT	-
6002105	ARQUIVO DE ACO C/ 4 GAVETAS TI	-
6002106	ARQUIVO DE ACO C/ 4 GAVETAS TI	-
6002107	APARELHO DE AR CONDICIONADO AD	-
6002108	APARELHO TELEFONICO DE MESA ER	-
6002109	APARELHO TELEFONICO DE MESA ER	-
6002111	MESA DE MADEIRA C/ 2 GAVETAS E	-
6002113	APARELHO TELEFONICO DE MESA MU	-
6002115	MESA AUXILIAR DE MADEIRA C/ 1	-
6002116	ARQUIVO DE ACO C/ 4 GAVETAS TI	-
6002118	APARELHO TELEFONICO DE MESA ST	-
6002119	MESA AUXILIAR DE MADEIRA C/ 1	-
6002120	ESTANTE DE MADEIRA C/ 4 PRATEL	-
6002125	MESA DE MADEIRA MACICA DIM 1,6	-
6002126	MESA DE MADEIRA C/ 6 GAVETAS D	-
6002127	ARQUIVO DE ACO C/ 4 GAVETAS TI	-
6002128	ARQUIVO DE ACO C/ 4 GAVETAS TI	-
6002129	ARQUIVO DE ACO C/ 4 GAVETAS TI	-
6002130	ARQUIVO DE ACO C/ 4 GAVETAS TI	-
6002132	ARQUIVO DE ACO C/ 4 GAVETAS TI	-
6002133	ARQUIVO DE ACO C/ 4 GAVETAS TI	-
6002134	ARQUIVO DE ACO C/ 4 GAVETAS TI	-
6002135	ARQUIVO DE ACO C/ 4 GAVETAS TI	-
6002136	ARQUIVO DE ACO C/ 4 GAVETAS TI	-
6002137	ARQUIVO DE ACO C/ 4 GAVETAS TI	-
6002138	ARQUIVO DE ACO C/ 4 GAVETAS TI	-
6002139	ARQUIVO DE ACO C/ 4 GAVETAS TI	-
6002140	ARQUIVO DE ACO C/ 4 GAVETAS TI	-
6002141	ARQUIVO DE ACO C/ 4 GAVETAS TI	-
6002142	ARQUIVO DE ACO C/ 4 GAVETAS TI	-
6002145	ARQUIVO DE ACO C/ 4 GAVETAS DE	-
6002159	ARQUIVO DE ACO C/ 4 GAVETAS TI	-
6002166	APARELHO TELEFONICO DE MESA ER	-
6002167	APARELHO TELEFONICO DE MESA ER	-
6002168	ARQUIVO DE ACO C/ 2 GAVETAS TI	-
6002169	MESA DE MADEIRA C/ 5 GAVETAS D	-
6002170	MESA DE MADEIRA DIM 1,60X0,77	-
6002173	ARMARIO DE MADEIRA C/ 4 PORTAS	-
6002174	REFRIGERADOR PROSDOCIMO MOD FL	-
6002175	ARMARIO DE MADEIRA C/ 2 PORTAS	-
6002176	ARQUIVO DE ACO C/ 4 GAVETAS TI	-
6002177	ARQUIVO DE ACO C/ 4 GAVETAS TI	-
6002178	MESA DE MADEIRA P/ MICROCOMPUT	-
6002179	MESA DE MADEIRA P/ MICROCOMPUT	-
6002180	MESA DE MADEIRA P/ MICROCOMPUT	-
6002181	MESA DE MADEIRA P/ MICROCOMPUT	-
6002182	MESA DE MADEIRA P/ MICROCOMPUT	-

6002183 MESA DE MADEIRA P/ MICROCOMPUT
6002184 MESA DE MADEIRA P/ MICROCOMPUT
6002185 MESA DE MADEIRA P/ MICROCOMPUT
6002186 MESA DE MADEIRA P/ IMPRESSORA
6002187 MESA DE MADEIRA P/ IMPRESSORA
6002188 MESA DE MADEIRA P/ IMPRESSORA
6002189 ESTACAO DE TRABALHO QUANTUM MO
6002190 ESTACAO DE TRABALHO QUANTUM MO
6002191 ESTACAO DE TRABALHO QUANTUM MO
6002192 ESTACAO DE TRABALHO QUANTUM MO
6002193 ESTACAO DE TRABALHO QUANTUM MO
6002204 MESA DE MADEIRA C/ 3 GAVETAS E
6002205 MESA DE MADEIRA C/ 4 GAVETAS E
6002206 MESA DE MADEIRA MACICA C/ 3 GA
6002207 MESA DE MADEIRA C/ 6 GAVETAS D
6002209 MESA DE MADEIRA C/ GAVETAS E E
6002210 MESA DE MADEIRA MACICA C/ 4 GA
6002211 MESA DE MADEIRA C/ 2 GAVETAS E
6002212 MESA DE MADEIRA C/ 2 GAVETAS E
6002213 MESA DE MADEIRA C/ 2 GAVETAS E
6002214 MESA DE MADEIRA MACICA C/ 4 GA
6002215 MESA DE MADEIRA C/ 2 GAVETAS E
6002216 MESA DE MADEIRA C/ 2 GAVETAS E
6002217 MESA DE MADEIRA C/ 2 GAVETAS E
6002218 MESA DE MADEIRA MACICA C/ 6 GA
6002220 MESA DE MADEIRA C/ 3 GAVETAS D
6002246 APARELHO DE AR CONDICIONADO AD
6002249 MESA AUXILIR DE MADEIRA C/ 1 G
6002250 MESA DE MADEIRA C/ 6 GAVETAS E
6002251 MESA AUXILIAR DE MADEIRA C/ ES
6002252 APARELHO TELEFONICO DE MESA ER
6002253 APARELHO TELEFONICO DE MESA ER
6002254 APARELHO TELEFONICO DE MESA ST
6002256 MESA AUXILIAR DE MADEIRA C/ RO
6002257 CONCENTRADOR DE LINHAS VOLKS N
6002262 MESA DE CENTRO DE MADEIRA DIM
6002263 ESTANTE DE ACO C/ 9 PRATELEIRA
6002266 ARQUIVO MISTO DE ACO C/ 5 GAVE
6002267 ARQUIVO DE ACO C/ 4 GAVETAS TI
6002268 ARQUIVO DE ACO C/ 4 GAVETAS TI
6002269 ARQUIVO DE ACO C/ 4 GAVETAS TI
6002270 ARQUIVO DE ACO C/ 4 GAVETAS TI
6002271 ARQUIVO DE ACO C/ 4 GAVETAS TI
6002272 MESA DE MADEIRA C/ 2 GAVETAS E
6002273 MESA DE MADEIRA C/ 2 GAVETAS E
6002274 MESA DE MADEIRA C/ 2 GAVETAS E
6002275 MESA DE MADEIRA C/ 2 GAVETAS E
6002276 MESA DE MADEIRA C/ 6 GAVETAS E
6002277 MESA DE MADEIRA C/ 2 GAVETAS E
6002278 MESA DE MADEIRA C/ 4 GAVETAS E
6002279 MESA DE MADEIRA C/ 2 GAVETAS D
6002295 APARELHO TELEFONICO DE MESA SI
6002296 ARMARIO DE MADEIRA C/ 2 PORTAS
6002303 ARMARIO BAIXO DE ACO C/ TAMPO
6002304 ARMARIO DE ACO C/ 1 PORTA DIM
6002310 CADEIRA ALTA P/ DESENHISTA, RE
6002312 CADEIRA ALTA P/ DESENHISTA, RE
6002321 ARMARIO DE MADEIRA C/ 2 PORTAS
6002324 MESA AUXILIAR DE MADEIRA C/ ES
6002332 MESA DE MADEIRA P/ MICROCOMPUT
6002334 MESA DE MAIO
6002335 REFRIGERADOR CONSUL TIPO FRIGO
6002336 APARELHO TELEFONICO DE MESA ST

6002338 MESA DE MADEIRA MACICA C/ 4 GA
6002340 ARMARIO DE MADEIRA C/ 2 PORTAS
6002341 ARQUIVO DE ACO C/ 4 GAVETAS TI
6002342 ESTANTE DE ACO C/ 9 ESCANINHOS
6002343 CADEIRA FIXA DE MADEIRA.
6002345 MESA DE MADEIRA C/ 6 GAVETAS D
6002346 MESA DE MADEIRA P/ MICRO C/ AP
6002347 APARELHO TELEFONICO DE MESA ER
6002351 MESA DE CENTRO DE MADEIRA DIM
6002353 APARELHO DE AR CONDICIONADO SP
6002354 ARQUIVO DE ACO C/ 4 GAVETAS TI
6002355 ARQUIVO DE ACO C/ 4 GAVETAS TI
6002356 APARELHO TELEFONICO DE MESA ER
6002357 APARELHO DE AR CONDICIONADO GE
6002358 MESA DE MADEIRA C/ 6 GAVETAS E
6002363 MESA DE MADEIRA REVEST.EM JACA
6002365 MESA DE MADEIRA P/MICRO C/REBA
6002371 ARQUIVO DE ACO C/ 4 GAVETAS TI
6002372 REFRIGERADOR CONSUL SUPER LUXO
6002374 APARELHO TELEFONICO DE MESA ER
6002375 ARMARIO DE MADEIRA REVEST EM J
6002376 MESA AUXILIAR DE MADEIRA C/ES
6002377 MESA DE MADEIRA C/4 GAVETAS E
6002404 MESA DE MADEIRA DIM 1.00X0.45M
6002408 APARELHO DE AR CONDICIONADO GE
6002410 MESA DE MADEIRA C/ BANCO ACOPL
6002411 MESA DE MADEIRA C/ BANCO ACOPL
6002412 MESA DE MADEIRA C/ BANCO ACOPL
6002413 MESA DE MADEIRA C/ BANCO ACOPL
6002414 MESA DE ACO C/ 4 BANCOS ACOPLA
6002416 MESA DE MADEIRA C/ 2 GAVETAS D
6002418 APARELHO TELEFONICO DE MESA ER
6002419 ARMARIO DE MADEIRA C/ 2 PORTAS
6002422 ARMARIO DE MADEIRA C/2 PORTAS
6002424 APARELHO TELEFONICO DE MESA ST
6002425 MESA DE MADEIRA C/2 GAVETAS DI
6002426 MESA DE MADEIRA C/2 GAVETAS DI
6002428 APARELHO TELEFONICO DE MESA GT
6002432 MESA DE MADEIRA C/2 GAVETAS DI
6002434 ARQUIVO DE ACO C/ 4 GAVETAS TI
6002435 MESA DE MADEIRA C/4 GAVETAS DI
6002438 REFRIGERADOR CONSUL TIPO FRIGO
6002440 ARQUIVO DE ACO C/ 4 GAVETAS TI
6002441 ARQUIVO DE ACO C/ 4 GAVETAS TI
6002442 APARELHO DE AR CONDICIONADO GE
6002443 ARMARIO DE MADEIRA C/2 PORTAS
6002444 APARELHO TELEFONICO DE MESA ST
6002445 MESA DE MADEIRA C/3 GAVETAS E
6002448 ARQUIVO DE ACO C/ 4 GAVETAS TI
6002449 MESA DE MADEIRA C/2 GAVETAS DI
6002659 APARELHO DE AR CONDICIONADO GE
6002661 MESA DE MADEIRA C/3 GAVETAS E
6002662 MESA AUXILIAR DE MADEIRA DIM.
6002663 MESA DE MADEIRA C/6 GAVETAS DI
6002664 APARELHO TELEFONICO DE MESA ST
6002667 MESA DE MADEIRA C/4 GAVETAS E
6002671 ARQUIVO DE ACO C/ 4 GAVETAS TI
6002673 ARMARIO DE MADEIRA C/2 PORTAS
6002674 MESA DE MADEIRA C/2 GAVETAS DI
6002678 REFRIGERADOR CONSUL SUPER LUXO
6002679 ARMARIO DE MADEIRA C/2 PORTAS
6002680 ARQUIVO DE ACO C/ 4 GAVETAS TI
6002681 MESA DE MADEIRA REVEST EM LAMI

6002682	MESA DE MADEIRA C/6 GAVETAS DI	-
6002684	MESA AUXILIAR DE MADEIRA C/EST	-
6002686	ARQUIVO DE ACO C/ 4 GAVETAS TI	-
6002687	APARELHO DE AR CONDICIONADO GE	-
6002689	APARELHO TELEFONICO DE MESA ST	-
6002698	MESA DE MADEIRA DIM. 2,30 X 0,	-
6002699	MESA AUXILIAR DE MADEIRA C/EST	-
6002713	ARMARIO DE MADEIRA C/ 3 PORTAS	-
6002714	ARMARIO DE MADEIRA C/ 3 PORTAS	-
6002715	MESA DE MADEIRA C/ 6 GAVETAS D	-
6002716	APARELHO TELEFONICO DE MESA ER	-
6002718	CADEIRA GIRATORIA C/ RODIZIOS	-
6002721	MESA DE MADEIRA C/ 2 GAVETAS D	-
6002723	ARQUIVO DE MADEIRA C/ 3 GAVETA	-
6002727	APARELHO DE AR CONDICIONADO GE	-
6002728	MESA DE MAIO	-
6002736	ARMARIO CIRURGICO C/ ESTRUT. P	-
6002737	ARMARIO DE MADEIRA C/ 2 PORTAS	-
6002741	MESA DE MADEIRA C/ 2 GAVETAS E	-
6002746	SUPORTE P/ SORO C/ ALTURA REGU	-
6002748	ARMARIO DE MADEIRA C/ 4 GAVETA	-
6002749	APARELHO DE AR CONDICIONADO GE	-
6002750	ESTANTE DE ACO C/ 5 PRATELEIRA	-
6002751	ARQUIVO DE ACO C/ 4 GAVETAS TI	-
6002753	REFRIGERADOR BRASTEMP 440 L	-
6002755	MESA DE MADEIRA C/ 3 GAVETAS E	-
6002756	SUPORTE P/ SORO C/ ALTURA REGU	-
6002757	SUPORTE P/ SORO C/ ALTURA REGU	-
6002760	APARELHO DE AR CONDICIONADO GE	-
6002761	OTHORATHER BAUSH LOUMB	-
6002763	MESA DE MADEIRA DIM 0,60X0,50	-
6002764	MESA DE MADEIRA DIM 0,60X0,50	-
6002765	AUDIOMETRO DICTON MOD CAT 741	-
6002845	MESA AUXILIAR DE MADEIRA C/EST	-
6002905	APARELHO TELEFONICO DE MESA SI	-
6002924	MESA DE MADEIRA C/6 GAVETAS DI	-
6002927	ARQUIVO DE ACO C/ 4 GAVETAS TI	-
6002928	ARMARIO DE MADEIRA C/2 PORTAS	-
6002930	APARELHO TELEFONICO DE MESA ER	-
6002931	MESA DE MADEIRA C/3 GAVETAS E	-
6003110	MESA DE MADEIRA REVEST EM LAMI	-
6003111	MESA DE MADEIRA REVEST. EM JAC	-
6003114	MESA DE MADEIRA C/ 6 GAVETAS E	-
6003117	MESA AUXILIAR DE MADEIRA DIM.	-
6003118	MESA AUXILIAR DE MADEIRA DIM.	-
6003120	MESA DE MADEIRA C/ 4 GAVETAS,	-
6003121	APARELHO TELEFONICO DE MESA TI	-
6003123	ARMARIO DE MADEIRA C/ 2 PORTAS	-
6003129	MESA AUXILIAR DE MADEIRA DIM.	-
6003132	MESA DE MADEIRA P/ IMPRESSORA	-
6003133	MESA DE MADEIRA P/ MICROCOMPUT	-
6003141	MESA DE MADEIRA DIM. 0,70 X 0,	-
6003148	ARQUIVO DE ACO C/ 4 GAVETAS TI	-
6003149	ARQUIVO DE ACO C/ 4 GAVETAS TI	-
6003150	ARQUIVO DE ACO C/ 4 GAVETAS TI	-
6003151	ARQUIVO DE ACO C/ 4 GAVETAS TI	-
6003152	ARQUIVO DE ACO C/ 4 GAVETAS TI	-
6003153	ESTANTE DE MADEIRA REVEST. EM	-
6003154	MESA DE MADEIRA C/ 14 DIVISOES	-
6003155	ARQUIVO DE ACO C/ 4 GAVETAS TI	-
6003156	ARQUIVO DE ACO C/ 4 GAVETAS TI	-
6003157	ARQUIVO DE ACO C/ 4 GAVETAS TI	-
6003158	ARQUIVO DE ACO C/ 4 GAVETAS TI	-

6003159	ARQUIVO DE ACO C/ 4 GAVETAS TI	-
6003160	ESTANTE DE MADEIRA C/ 9 DIVISO	-
6003161	ESTANTE DE MADEIRA C/ 12 DIVIS	-
6003162	ESTANTE DE MADEIRA C/ 9 DIVISO	-
6003163	ESTANTE DE MADEIRA C/ 4 DIVISO	-
6003164	COPIADORA HELIOGRAFICA LEMAC M	-
6003165	MESA DE MADEIRA REVEST. EM LAM	-
6003173	MESA DE ACO C/ TAMPO REVEST. E	-
6003175	ESTANTE DE MADEIRA P/ PASTAS D	-
6003176	ARMARIO DE MADEIRA C/ 2 PORTAS	-
6003178	MESA DE MADEIRA C/ 4 GAVETAS D	-
6003180	ARMARIO DE MADEIRA C/ 2 PORTAS	-
6003187	ARMARIO DE MADEIRA C/ 2 PORTAS	-
6003190	REFRIGERADOR TIPO FRIGOBAR CON	-
6003191	ARQUIVO DE ACO C/ 4 GAVETAS TI	-
6003192	ARQUIVO DE ACO C/ 4 GAVETAS TI	-
6003193	ARQUIVO DE ACO C/ 4 GAVETAS TI	-
6003194	ARQUIVO DE ACO C/ 4 GAVETAS TI	-
6003196	ARQUIVO DE ACO C/ 4 GAVETAS TI	-
6003197	ARMARIO DE MADEIRA C/ 2 PORTAS	-
6003198	SUPORTE P/ PASTAS SUSPENSAS DE	-
6003203	MESA DE MADEIRA C/ 6 GAVETAS E	-
6003205	MESA DE MADEIRA REVEST. EM JAC	-
6003206	ARMARIO DE MADEIRA C/ 3 PORTAS	-
6003208	MESA DE MADEIRA C/ 6 GAVETAS D	-
6003209	ARMARIO DE MADEIRA REVEST. EM	-
6003210	MESA DE MADEIRA REVEST. EM JAC	-
6003211	ARQUIVO DE ACO C/ 4 GAVETAS TI	-
6003212	MESA DE MADEIRA DIM. 0,50 X 0,	-
6003213	MESA AUXILIAR DE MADEIRA REVES	-
6003215	APARELHO TELEFONICO DE MESA TI	-
6003216	MESA AUXILIAR DE MADEIRA REVES	-
6003220	MESA DE MADEIRA REVEST. EM JAC	-
6003221	APARELHO TELEFONICO DE MESA TI	-
6003223	MESA DE MADEIRA REVEST. EM LAM	-
6003225	APARELHO TELEFONICO DE MESA TI	-
6003226	MESA DE MADEIRA C/ 3 GAVETAS E	-
6003234	ESTANTE DE MADEIRA REVEST. EM	-
6003235	MESA DE MADEIRA REVEST. EM LAM	-
6003239	MESA DE MADEIRA REVEST. EM LAM	-
6003242	APARELHO TELEFONICO DE MESA TI	-
6003243	MESA AUXILIAR DE MADEIRA REVES	-
6003245	MESA DE MADEIRA DIM. 0,35 X 0,	-
6003248	MESA DE MADEIRA REVEST EM LAMI	-
6003250	MESA DE MADEIRA REVEST EM LAMI	-
6003253	APARELHO TELEFONICO DE MESA TI	-
6003258	ESTANTE DE MADEIRA C/4 DIVISOE	-
6003259	ARQUIVO DE ACO C/ 4 GAVETAS TI	-
6003260	MESA DE MADEIRA C/ ESTRUT. CRO	-
6003261	MESA DE MADEIRA REVEST EM LAMI	-
6003266	APARELHO TELEFONICO DE MESA TI	-
6003267	MESA DE MADEIRA C/6 GAVETAS DI	-
6003273	MESA DE MADEIRA TRABALHADA C/	-
6003275	ESTANTE DE MADEIRA C/10 ESCANI	-
6003277	MESA DE MADEIRA C/TAMPO DE VID	-
6003279	MESA DE MADEIRA C/ESTRUT CROMA	-
6003289	ARMARIO DE MADEIRA C/2 PORTAS	-
6003290	ARQUIVO DE ACO C/ 4 GAVETAS TI	-
6003291	ARMARIO DE MADEIRA C/2 PORTAS	-
6003293	MESA DE ACO DIM 0,40 X 0,55M	-
6003294	APARELHO TELEFONICO DE MESA ER	-
6003295	MESA DE MADEIRA REVEST. LAMINA	-
6003296	APARELHO TELEFONICO DE MESA TI	-

6003298	MESA AUXILIAR DE MADEIRA REVES	-
6003299	MESA AUXILIAR DE MADEIRA REVES	-
6003303	ARMARIO DE MADEIRA C/2 PORTAS	-
6003305	ESTANTE DE MADEIRA C/3 PRATELE	-
6003306	MESA DE MADEIRA DIM 0,90X0,40	-
6003309	MESA DE MADEIRA DIAM 1,20 M	-
6003313	MESA DE MADEIRA C/ 4 GAVETAS D	-
6003314	APARELHO TELEFONICO DE MESA TI	-
6003316	ARMARIO DE MADEIRA C/ 3 PORTAS	-
6003319	MESA DE MADEIRA C/ 6 GAVETAS D	-
6003321	APARELHO TELEFONICO DE MESA MU	-
6003330	ARQUIVO DE ACO C/ 4 GAVETAS TI	-
6003367	MESA DE MADEIRA DIM 2,70 X 1,3	-
6003369	ARMARIO DE MADEIRA C/ 2 PORTAS	-
6003381	MESA DE MADEIRA C/ 4 GAVETAS D	-
6003383	APARELHO TELEFONICO DE MESA MU	-
6003385	ARQUIVO DE ACO C/ 4 GAVETAS TI	-
6003388	MESA DE MADEIRA C/ 6 GAVETAS E	-
6003390	ARQUIVO DE ACO C/ 4 GAVETAS TI	-
6003396	ARQUIVO DE ACO C/ 4 GAVETAS TI	-
6003397	APARELHO TELEFONICO DE MESA ER	-
6003400	MESA DE ACO C/TAMPO REVEST. EM	-
6003488	MESA DE MADEIRA C/ 3 GAVETAS E	-
6003499	MESA DE MADEIRA C/ 3 GAVETAS E	-
6003505	MESA DE MADEIRA P/ MICRO COMPU	-
6003572	MESA DE MADEIRA C/3 GAVETAS E	-
6003713	ESTANTE DE ACO C/13 PRATELEIRA	-
6003780	ARQUIVO DE ACO C/4 GAVETAS TIP	-
6004001	MESA AUXILIAR DE MADEIRA REVES	-
6004005	MESA AUXILIAR DE MADEIRA REVES	-
6004011	MESA DE ACO C/ 4 GAVETAS DIM 1	-
6004016	ARQUIVO DE ACO C/ 4 GAVETAS TI	-
6004017	ARQUIVO DE ACO C/ 4 GAVETAS TI	-
6004018	MESA DE MADEIRA REVEST EM LAMI	-
6004020	MESA DE MADEIRA DIM 0,50X0,35	-
6004022	ESTANTE DE ACO C/ 5 PRATELEIRA	-
6004023	ARQUIVO DE ACO C/ 4 GAVETAS TI	-
6004024	MESA DE MADEIRA REVEST EM LAMI	-
6004028	MESA DE ACO C/ TAMPO REVEST EM	-
6004039	MESA DE MADEIRA C/ 6 GAVETAS E	-
6004041	APARELHO TELEFONICO DE MESA SI	-
6004043	MESA DE MADEIRA REVEST.EM LAMI	-
6004044	APARELHO TELEFONICO DE MESA SI	-
6004049	ESTANTE DE ACO C/ 5 PRATELEIRA	-
6004050	ESTANTE DE ACO C/ 5 PRATELEIRA	-
6004051	ARMARIO DE MADEIRA C/ 2 PORTAS	-
6004052	ARQUIVO DE ACO C/ 4 GAVETAS TI	-
6004053	ESTANTE DE ACO C/ 6 PRATELEIRA	-
6004056	MESA DE MADEIRA C/6 GAVETAS DI	-
6004057	MESA DE MADEIRA C/4 GAVETAS DI	-
6004058	APARELHO TELEFONICO DE MESA SI	-
6004060	ARQUIVO DE ACO C/ 4 GAVETAS TI	-
6004061	ARQUIVO DE ACO C/ 4 GAVETAS TI	-
6004062	ARMARIO DE ACO C/2 PORTAS DIM.	-
6004063	ARMARIO DE MADEIRA C/6 PORTAS	-
6004065	ARQUIVO DE ACO C/ 4 GAVETAS TI	-
6004066	MESA DE MADEIRA C/ 6 GAVETAS D	-
6004068	MESA DE MADEIRA C/ 6 GAVETAS D	-
6004071	MESA DE MADEIRA C/ 6 GAVETAS D	-
6004074	MESA DE MADEIRA C/ 6 GAVETAS D	-
6004075	MESA DE ACO C/ 1 GAVETA E 1 GA	-
6004076	MESA DE MADEIRA C/ 3 GAVETAS E	-
6004078	APARELHO TELEFONICO DE MESA TI	-

6004079 MESA AUXILIAR DE MADEIRA REVES
6005721 REFRIGERADOR TIPO FRIGOBAR CON
6005722 ARQUIVO DE ACO C/ 4 GAVETAS TI
6005723 ARMARIO DE MADEIRA C/2 PORTAS
6005725 MESA DE ACO C/TAMPO REVEST. EM
6005729 APARELHO TELEFONICO DE MESA SI
6005730 MESA DE MADEIRA C/4 GAVETAS DI
6005732 APARELHO TELEFONICO DE MESA ER
6005736 ARQUIVO DE ACO C/ 4 GAVETAS TI
6005739 MESA DE MADEIRA REVEST. EM LAM
6005742 MESA DE MADEIRA C/6 GAVETAS E
6005743 MESA DE MADEIRA C/4 GAVETAS DI
6007450 ARQUIVO DE ACO C/ 4 GAVETAS TI
6007451 MESA DE MADEIRA C/ 4 GAVETAS E
6007452 MESA DE MADEIRA C/ 6 GAVETAS E
6007455 REFRIGERADOR BRASTEMP DUPLEX 4
6007459 MESA DE MADEIRA C/ 2 GAVETAS E
6007460 ARMARIO DE MADEIRA C/ 2 PORTAS
6007461 ARMARIO DE MADEIRA C/ 2 PORTAS
6007462 ARMARIO DE MADEIRA C/ 2 PORTAS
6007463 ARMARIO DE MADEIRA C/ 2 PORTAS
6007464 MESA DE MADEIRA REVEST EM LAMI
6007465 REFRIGERADOR CONSUL LUXO
6007467 MESA DE MADEIRA C/ 4 GAVETAS D
6007474 MESA DE MADEIRA C/ 6 GAVETAS D
6007475 MESA DE MADEIRA DIM. 1,00 X 0,
6007476 REFRIGERADOR CONSUL DUPLEX 320
6007478 MESA DE MADEIRA C/ 1 GAVETA E
6007483 MESA DE MADEIRA C/ 4 GAVETAS D
6007484 ESTANTE DE MADEIRA C/ 4 GAVETA
6007485 MESA DE MADEIRA C/ 6 GAVETAS D
6007487 ARQUIVO DE ACO C/ 4 GAVETAS TI
6007488 ARQUIVO DE ACO C/ 4 GAVETAS TI
6007489 ARQUIVO DE ACO C/ 4 GAVETAS TI
6007490 ARQUIVO DE ACO C/ 4 GAVETAS TI
6007491 ARQUIVO DE ACO C/ 4 GAVETAS TI
6007493 REFRIGERADOR CONSUL LUXO
6007494 ARQUIVO DE ACO C/ 4 GAVETAS TI
6007563 MESA DE MADEIRA REVEST.EM JACA
6007567 MESA DE MADEIRA REVEST.EM JACA
6007572 ARQUIVO DE ACO C/ 4 GAVETAS TI
6007574 MESA DE MADEIRA C/ 3 GAVETAS E
6007575 MESA DE MADEIRA C/ 2 GAVETAS E
6007577 APARELHO TELEFONICO DE MESA TI
6007579 ARMARIO DE ACO C/ 2 PORTAS E T
6007580 ARQUIVO DE ACO C/ 4 GAVETAS TI
6007581 ARMARIO DE ACO C/ 2 PORTAS E T
6007582 ARQUIVO DE ACO C/ TAMPO E 4 GA
6007583 MESA DE MADEIRA C/ 6 GAVETAS E
6007585 APARELHO TELEFONICO DE MESA TI
6007586 APARELHO TELEFONICO DE MESA ER
6007594 REFRIGERADOR TIPO FRIGOBAR CON
6007596 MESA DE MADEIRA C/ ESTRUT.CROM
6007597 MESA DE MADEIRA C/ 6 GAVETAS E
6007603 MESA DE MADEIRA P/ IMPRESSORA
6007604 ARQUIVO DE ACO C/ 2 GAVETAS TI
6007605 ARQUIVO DE ACO C/ 4 GAVETAS TI
6007607 ARQUIVO DE ACO C/ 4 GAVETAS TI
6007608 ESTANTE DE MADEIRA C/ 3 DIVISO
6007610 MESA DE MADEIRA C/ 3 GAVETAS E
6007613 ARQUIVO DE ACO C/ 4 GAVETAS TI
6007614 MESA DE MADEIRA REVEST.EM JACA
6007616 APARELHO TELEFONICO DE MESA TI

6007617	ESTANTE DE MADEIRA C/ 3 DIVISO	-
6007621	MESA DE MADEIRA P/ IMPRESSORA	-
6007623	MESA DE MADEIRA P/ MICROCOMPUT	-
6007627	MESA DE MADEIRA C/ 3 GAVETAS E	-
6007629	APARELHO TELEFONICO DE MESA ER	-
6007630	APARELHO TELEFONICO DE MESA TI	-
6007631	MESA DE MADEIRA C/ ESTRUT.CROM	-
6007634	MESA DE MADEIRA DIM 2,20 X 0,7	-
6007641	ARQUIVO DE ACO C/ 4 GAVETAS TI	-
6007642	ARQUIVO DE ACO C/ 4 GAVETAS TI	-
6007643	ARQUIVO DE ACO C/ 4 GAVETAS TI	-
6007644	ARQUIVO DE ACO C/ 4 GAVETAS TI	-
6007645	ESTANTE DE ACO TIPO BIBLIOTECA	-
6007646	ESTANTE DE ACO TIPO BIBLIOTECA	-
6007647	ESTANTE DE ACO TIPO BIBLIOTECA	-
6007648	ESTANTE DE ACO TIPO BIBLIOTECA	-
6007649	ESTANTE DE ACO TIPO BIBLIOTECA	-
6007650	ESTANTE DE ACO TIPO BIBLIOTECA	-
6007651	ESTANTE DE ACO TIPO BIBLIOTECA	-
6007652	ESTANTE DE ACO TIPO BIBLIOTECA	-
6007653	ESTANTE DE ACO TIPO BIBLIOTECA	-
6007656	MESA DE MADEIRA C/ 3 GAVETAS E	-
6007658	APARELHO TELEFONICO DE MESA TI	-
6007660	ARMARIO DE MADEIRA C/ 6 PORTAS	-
6007661	ARQUIVO DE ACO C/ 4 GAVETAS TI	-
6007663	ARMARIO DE ACO C/ 2 PORTAS DIM	-
6007664	ARMARIO DE ACO C/ 2 PORTAS DIM	-
6007665	ARMARIO DE ACO C/ 2 PORTAS DIM	-
6007666	ARMARIO DE ACO C/ 2 PORTAS DIM	-
6007667	ARMARIO DE ACO C/ 2 PORTAS DIM	-
6007668	ARMARIO DE ACO C/ 2 PORTAS DIM	-
6007669	ARMARIO DE ACO C/ 2 PORTAS DIM	-
6007670	ARMARIO DE ACO C/ 2 PORTAS DIM	-
6007671	ARMARIO DE ACO C/ 2 PORTAS DIM	-
6007672	ARMARIO DE ACO C/ 2 PORTAS DIM	-
6007673	ARMARIO DE ACO C/ 2 PORTAS DIM	-
6007674	ARMARIO DE ACO C/ 2 PORTAS DIM	-
6007675	ARMARIO BAIXO DE ACO C/ 2 PORT	-
6007676	ARMARIO BAIXO DE ACO C/ 2 PORT	-
6007677	ARMARIO BAIXO DE ACO C/ 2 PORT	-
6007678	ARMARIO BAIXO DE ACO C/ 2 PORT	-
6007679	ARMARIO BAIXO DE ACO C/ 2 PORT	-
6007680	ARMARIO BAIXO DE ACO C/ 2 PORT	-
6007682	MESA DE MADEIRA C/ ESTRUT.CROM	-
6008583	MESA C/4 GAVETAS E ESTRUT CROM	-
6008584	APARELHO TELEFONICO DE MESA ER	-
6008587	ESTANTE DE ACO C/5 PRATELEIRAS	-
6008588	MESA DE MADEIRA C/ESTRUT CROMA	-
6008590	ARQUIVO DE ACO C/ 4 GAVETAS TI	-
6008591	ARMARIO DE MADEIRA C/2 PORTAS	-
6008592	MESA DE MADEIRA C/4 GAVETAS E	-
6008595	MESA DE MADEIRA C/4 GAVETAS E	-
6008629	ESTACAO FIXA COMPACTA UNITEL M	-
6008794	APARELHO TELEFONICO DE MESA ST	-
6000154	MESA DE MADEIRA C/ 3 GAVETAS E	-
6000155	APARELHO DE AR CONDICIONADO SP	-
6000156	MESA DE MADEIRA C/ 3 GAVETAS E	-
6000157	MESA DE MADEIRA C/ 3 GAVETAS E	-
6000160	APARELHO DE AR CONDICIONADO SP	-
6000161	MESA DE MADEIRÁ C/ 3 GAVETAS E	-
6000162	MESA DE MADEIRA C/ 3 GAVETAS E	-
6000163	MESA DE MADEIRA C/ 3 GAVETAS E	-
6000164	MESA DE MADEIRA C/ 3 GAVETAS E	-

6000165	MESA DE MADEIRA C/ 3 GAVETAS E	-
6000170	ESTANTE DE ACO C/ 6 PRATELEIRA	-
6000171	APARELHO DE AR CONDICIONADO SP	-
6000172	APARELHO DE AR CONDICIONADO SP	-
6000173	APARELHO TELEFONICO DE MESA ER	-
6000174	ARMARIO DE MADEIRA C/ 8 GAVETA	-
6000176	ARQUIVO DE ACO C/ 4 GAVETAS TI	-
6000177	MESA DE MADEIRA C/ 6 GAVETAS D	-
6000178	APARELHO TELEFONICO DE MESA GT	-
6000182	APARELHO DE AR CONDICIONADO SP	-
6000183	MESA AUXILIAR DE MADEIRA DIM 0	-
6000184	MESA DE MADEIRA C/ 3 GAVETAS E	-
6000185	ARQUIVO DE ACO C/ 4 GAVETAS TI	-
6000186	APARELHO DE AR CONDICIONADO SP	-
6000187	APARELHO TELEFONICO DE MESA MU	-
6000190	MESA DE MADEIRA REVEST EM LAMI	-
6000191	MESA DE MADEIRA C/ 6 GAVETAS D	-
6000192	MESA DE MADEIRA C/ 3 GAVETAS D	-
6000193	APARELHO TELEFONICO DE MESA ST	-
6000194	APARELHO TELEFONICO DE MESA ST	-
6000197	ESTANTE DE MADEIRA C/ 3 DIVISO	-
6000198	ESTANTE DE MADEIRA C/ 3 PRATEL	-
6000202	MESA DE MADEIRA REVEST EM CERE	-
6000203	APARELHO DE AR CONDICIONADO SP	-
6000204	APARELHO TELEFONICO DE MESA ER	-
6000206	MESA DE MADEIRA C/ 3 GAVETAS E	-
6000218	APARELHO DE AR CONDICIONADO SP	-
6000220	APARELHO DE AR CONDICIONADO SP	-
6000223	MESA DE MADEIRA C/ 3 GAVETAS E	-
6000224	MESA DE MADEIRA C/ 3 GAVETAS E	-
6000225	APARELHO TELEFONICO DE MESA ER	-
6000227	ESTANTE DE ACO C/ 8 PRATELEIRA	-
6000228	ESTANTE DE ACO C/ 8 PRATELEIRA	-
6000238	APARELHO DE AR CONDICIONADO SP	-
6000239	MESA DE MADEIRA DIM 2,20X0,97	-
6000244	MESA DE MADEIRA C/ ESTRUT CROM	-
6000245	MESA DE MADEIRA C/ 3 GAVETAS E	-
6000247	APARELHO TELEFONICO DE MESA ST	-
6000248	APARELHO TELEFONICO DE MESA ST	-
6000253	APARELHO DE AR CONDICIONADO SP	-
6000254	ARQUIVO DE ACO C/ 4 GAVETAS TI	-
6000255	ARQUIVO DE ACO C/ 4 GAVETAS TI	-
6000256	ARQUIVO DE ACO C/ 4 GAVETAS TI	-
6000257	ARQUIVO DE ACO C/ 4 GAVETAS TI	-
6000258	ARQUIVO DE ACO C/ 4 GAVETAS TI	-
6000259	ARQUIVO DE ACO C/ 4 GAVETAS TI	-
6000260	APARELHO DE AR CONDICIONADO SP	-
6000263	MESA DE MADEIRA C/ 4 GAVETAS E	-
6000264	APARELHO TELEFONICO DE MESA ST	-
6000265	APARELHO TELEFONICO DE MESA ER	-
6000270	MESA AUXILIAR DE MADEIRA DIM 1	-
6000271	REFRIGERADOR PROSDOCIMO 340 L	-
6000276	ARMARIO DE MADEIRA C/ 2 PORTAS	-
6000277	ARQUIVO DE ACO C/ 4 GAVETAS TI	-
6000278	MESA DE MADEIRA C/ 3 GAVETAS E	-
6000279	MESA DE MADEIRA C/ 3 GAVETAS E	-
6000280	APARELHO DE AR CONDICIONADO SP	-
6000282	APARELHO TELEFONICO DE MESA ST	-
6000283	MESA AUXILIAR DE MADEIRA C/ ES	-
6000284	APARELHO DE AR CONDICIONADO SP	-
6000285	APARELHO TELEFONICO DE MESA GR	-
6000287	MESA DE MADEIRA C/ 3 GAVETAS E	-
6000291	MESA DE MADEIRA P/ IMPRESSORA	-

6000292	MESA DE MADEIRA P/ MICROCOMPUT	-
6002892	ESTANTE DE ACO C/6 PRATELEIRAS	-
6002893	ESTANTE DE ACO C/ 7 PRATELEIRA	-
6003575	ARQUIVO DE ACO C/ 4 GAVETAS TI	-
6003599	ARQUIVO DE ACO C/ 4 GAVETAS TI	-
6007274	PLOTTER CALCOMPO MOD. 1043	-

Cód. Do Bem	Descrição do Bem	Valor Líquido do Bem
	Conta Patrimonial: 1324106 - VEICULOS IPC	
951310	CAMINHAO MB 1414-L S-863657	-
951311	CAMINHAO MB 1414-L S-863709	-

Cód. Do Bem	Descrição do Bem	Valor Líquido do Bem
	Conta Patrimonial: 1324107 - INSTALACOES	
64923	LINHA TELEFONICA COMERCIAL 735	-
65067	LINHA TELEFONICA COMERCIAL 223	-
65068	LINHA TELEFONICA COMERCIAL 223	-
65074	LINHA TELEFONICA COMERCIAL 223	-
65075	LINHA TELEFONICA COMERCIAL 222	-
65078	LINHA TELEFONICA COMERCIAL 224	-
65081	LINHA TELEFONICA COMERCIAL 225	-
65082	LINHA TELEFONICA COMERCIAL 224	-
65149	LINHA TELEFONICA COMERCIAL	-
65043	LINHA TELEF.RESIDENCIA ACA 24	-
64932	LINHA TELEFONICA COMERCIAL 735	-
64933	LINHA TELEFONICA COMERCIAL 735	-
64927	LINHA TELEFONICA COMERCIAL 735	-
65118	LINHA TELEFONICA N.281.2130-SA	-
40036	CAIXA D.AGUA-PLT	-
40037	CAIXA D.AGUA-SMG	-
40045	SISTEMA DE DRENAGEM PLUVIAL-MT	-
40046	SISTEMA DE DRENAGEM PLUVIAL-PL	-
40047	SISTEMA DE DRENAGEM PLUVIAL-SM	-
40048	SISTEMA DE ENERGIA-MTD	-
40049	SISTEMA DE ESGOTO-SMG	-
40052	SISTEMA DE ILUMINACAO-MTD	-
40053	SISTEMA ELETRICO-PLT	-
40054	SISTEMA ELETRICO-SMG	-
40055	SISTEMA HIDRAULICO-MTD	-
40056	SISTEMA HIDRAULICO-PLT	-
40057	SISTEMA HIDRAULICO-SMG	-
40058	SISTEMA SANITARIO-PLT	-
40059	SISTEMAS DE ESGOTOS-MTD	-
64675	LINHA TELEFONICA N-503/MTD	-
64908	LINHA TELEFONICA RESIDENCIAL 7	-
64909	LINHA TELEFONICA RESIDENCIAL 7	-
64910	LINHA TELEFONICA RESIDENCIAL 7	-
64912	LINHA TELEFONICA RESIDENCIAL 7	-
64913	LINHA TELEFONICA RESIDENCIAL 7	-
64914	LINHA TELEFONICA RESIDENCIAL 7	-
64915	LINHA TELEFONICA COMERCIAL 735	-
64916	LINHA TELEFONICA COMERCIAL 735	-
64920	LINHA TELEFONICA COMERCIAL 735	-
64921	LINHA TELEFONICA COMERCIAL 735	-
64924	LINHA TELEFONICA COMERCIAL 735	-
64925	LINHA TELEFONICA COMERCIAL 735	-
64930	LINHA TELEFONICA COMERCIAL 735	-
64936	LINHA TELEF COMERCIAL PABX-MTD	-
64937	LINHA TELEF COMERCIAL PABX-MTD	-
64938	LINHA TELEF.COMERCIAL PABX 735	-
64939	LINHA TELEF COMERCIAL PABX-MTD	-

64940	LINHA TELEF COMERCIAL PABX-MTD	-
64941	LINHA TELEF COMERCIAL PABX-MTD	-
64942	LINHA TELEF COMERCIAL PABX-MTD	-
64943	LINHA TELEF COMERCIAL PABX-MTD	-
64944	LINHA TELEF COMERCIAL PABX-MTD	-
64945	LINHA TELEF COMERCIAL PABX-MTD	-
64946	LINHA TELEF COMERCIAL PABX-MTD	-
64947	LINHA TELEF COMERCIAL PABX-MTD	-
64948	LINHA TELEF COMERCIAL PABX-MTD	-
64949	LINHA TELEF COMERCIAL PABX-MTD	-
64950	LINHA TELEF COMERCIAL PABX-MTD	-
64951	LINHA TELEF COMERCIAL PABX-MTD	-
64952	LINHA TELEF COMERCIAL PABX-MGB	-
64953	LINHA TELEF COMERCIAL PABX-MGB	-
64954	LINHA TELEF COMERCIAL PABX-MGB	-
64955	LINHA TELEF COMERCIAL PABX-MGB	-
64956	LINHA TELEF COMERCIAL PABX-MGB	-
64957	LINHA TELEF COMERCIAL PABX-MGB	-
65183	LINHA TELEFONICA-MTD N.735-100	-
65190	LINHA TELEFONICA-MTD N.735-131	-
65191	LINHA TELEFONICA-MTD N.735-133	-
65194	LINHA TELEFONICA-MTD N.735-154	-
64584	LINHA TELEFONICA N 61-4923	-
64586	LINHA TELEFONICA N 542-3612	-
64587	LINHA TELEFONICA N 542-3623	-
65069	LINHA TELEFONICA COMERCIAL 223	-
65070	LINHA TELEFONICA COMERCIAL 223	-
65071	LINHA TELEFONICA COMERCIAL 223	-
65072	LINHA TELEFONICA COMERCIAL 223	-
65073	LINHA TELEFONICA COMERCIAL 223	-
65077	LINHA TELEFONICA COMERCIAL 225	-
100052	APARELHO DE FAX ITAUTEC 3000 S	-
64917	LINHA TELEFONICA COMERCIAL 735	-
65186	LINHA TELEFONICA-MTD N.735-148	-
64918	LINHA TELEFONICA COMERCIAL 735	-
64588	LINHA TELEFONICA N 542-1222	-
64865	LINHA DDD DIRETA 223.8788	-
64919	LINHA TELEFONICA COMERCIAL 735	-
64934	LINHA TELEFONICA COMERCIAL 735	-
64935	LINHA TELEFONICA COMERCIAL 735	-
65079	LINHA TELEFONICA COMERCIAL 224	-
65080	LINHA TELEFONICA COMERCIAL 224	-
65138	LINHA TELEFONICA COMERCIAL 241	-
65139	LINHA TELEFONICA COMERCIAL 241	-
65144	LINHA TELEFONICA COMERCIAL 241	-
65145	LINHA TELEFONICA COMERCIAL 241	-
65146	LINHA TELEFONICA COMERCIAL 241	-
65148	LINHA TELEFONICA COMERCIAL 241	-
65187	LINHA TELEFONICA-MTD N.735-135	-
65188	LINHA TELEFONICA-MTD N.735-140	-
100000	LINHA TELEFONICA NO	-
100130	BALIZAMENTO CANAL PAGA DIVIDA	-
65135	LINHA TELEFONICA COMERCIAL 241	-
65136	LINHA TELEFONICA COMERCIAL 241	-
65155	LINHA TELEFONICA-MTD 735.1193	-
65157	LINHA TELEFONICA-MTD 735.1192	-
65184	LINHA TELEFONICA-MTD N.735-107	-
65185	LINHA TELEFONICA-MTD N.735-109	-
65193	LINHA TELEFONICA-MTD N.735-141	-
40043	RESERVATORIO ABAST./COMBUST.-S	-
40041	PIPE RACK	-
40050	SISTEMA DE HIDRANTES	-
40051	SISTEMA DE ILUMINACAO	-

64926	LINHA TELEFONICA COMERCIAL 735	-
64928	LINHA TELEFONICA COMERCIAL 735	-
64929	LINHA TELEFONICA COMERCIAL 735	-
65189	LINHA TELEFONICA-MTD N.735-127	-
65192	LINHA TELEFONICA-MTD N.735-145	-
40038	CARPULLER E TANGUAI - MGB	-
40039	CLARIFICADOR - MGB	-
40040	FILTRO - MGB	-
40044	RESERVATORIO DE OLEO - MGB	0,03
40060	TANQUE DE AGUA - MGB	-
40062	TANQUES - MGB	-
40042	POCO DE SAL - MGB	-
40061	TANQUE DE NITROGENIO - MGB	-
64922	LINHA TELEFONICA COMERCIAL 735	-
64931	LINHA TELEFONICA COMERCIAL 735	-
100096	TRANSFORMADOR TRAF0 S-1490A001	-
		0,03

Cód. Do Bem	Descrição do Bem	Valor Líquido do Bem
	Conta Patrimonial: 1324112 - VEICULOS PES	
954433	CARREGADOR FLOR. CAT 528 S-51S	-
951670	GUINDASTE RODAS LBELT-HC238S-2	-
951663	GUINDASTE RODAS CLARK-714 S-60	-
951745	GUINDASTE ESTEIRA BUCYRUS 61-B	-
952743	EMPILHADEIRA HYSTER H-45N S-C3	-
959673	TRATOR AGRICOLA VALM.68 S-0680	-

Cód. Do Bem	Descrição do Bem	Valor Líquido do Bem
	Conta Patrimonial: 1324151 - TERRAS IPC/9	
Bem Pat	Descrição	Sdo Liq Bem
2	TERRENOS MARG. RIOS CAJARI/PAR	24.847,39
2	BENFEITORIAS NO IMOVEL	-
3	GLEBAS ALMEIRIM / 53 GLEBAS MA	1.041.600,35
4	GLEBAS ALMEIRIM / 53 GLEBAS MA	1.041.600,35
5	GLEBAS ALMEIRIM / 53 GLEBAS MA	1.041.600,35
6	GLEBAS ALMEIRIM / 53 GLEBAS MA	1.041.600,35
7	GLEBAS ALMEIRIM / 53 GLEBAS MA	1.041.600,35
8	GLEBAS ALMEIRIM / 53 GLEBAS MA	1.041.600,35
9	GLEBAS ALMEIRIM / 53 GLEBAS MA	1.041.600,35
10	GLEBAS ALMEIRIM / 53 GLEBAS MA	1.041.600,35
11	GLEBAS ALMEIRIM / 53 GLEBAS MA	1.041.600,35
12	GLEBAS ALMEIRIM / 53 GLEBAS MA	1.041.600,35
13	GLEBAS ALMEIRIM / 53 GLEBAS MA	1.041.600,35
14	GLEBAS ALMEIRIM / 53 GLEBAS MA	1.041.600,35
15	GLEBAS ALMEIRIM / 53 GLEBAS MA	1.041.600,35
16	GLEBAS ALMEIRIM / 53 GLEBAS MA	1.041.600,35
17	GLEBAS ALMEIRIM / 53 GLEBAS MA	1.041.600,35
18	GLEBAS ALMEIRIM / 53 GLEBAS MA	864.540,61
		16.513.393,25

Cód. Do Bem	Descrição do Bem	Valor Líquido do Bem
	Conta Patrimonial: 1324152 - BENFEITORIAS	
10000	CAMPO DE FUTEBOL-PLT	-
10001	CLUBE SMG-CAMPO FUTEBOL	-
10002	CLUBE SMG-QUADRA ESPORTIVA	-
10004	JARILOCA CAMPO FUTEBOL 1800 M2	-
10005	JARILOCA QUADRA ESPORTE	-
10007	PAVIMENTACAO RUAS MTD	-
10008	PAVIMENTACAO RUAS PLT	-
10009	PAVIMENTACAO RUAS SMG	-
10010	QUADRA ESPORTIVA-PLT	-
10011	TORRE DE MADEIRA-SMG	-

10012	ZOOLOGICO-PLT	-
10013	ESTRADAS PRINCIPAIS	2.645.061,37
10014	ESTRADAS SECUNDARIAS	4.518.760,92
10015	ESTRADAS VICINAIS	12.268.941,83
10016	ESTRADAS DE CONTORNO	3.127.674,00
10017	ESTRADAS DE ENCOSTA	5.033.069,59
10003	DIVISAS EXTERNAS-CERCAS	-
10006	PAVIMENTACAO AREA FACEL	-
		27.593.507,71

Cód. Do Bem	Descrição do Bem	Valor Líquido do Bem
Conta Patrimonial: 1324153 - CASCOS IPC/9		
30002	CASCOS PLATAFORMA DE CELULOSE	-
30001	CASCOS PLATAFORMA DE FORCA	-

Cód. Do Bem	Descrição do Bem	Valor Líquido do Bem
Conta Patrimonial: 1324154 - LEITO FERROV		
240001	FERROVIA-SERV. PRELIMINARES 2.	836.602,39
240002	FERROVIA-ESCAV/CARGA/TRANSP.8.	13.484.062,10
240003	FERROVIA-COMPACTACAO 2.130.178	1.348.406,21
240004	FERROVIA-DRENAGEM OBRAS ARTE 6	295.271,43
240005	FERROVIA-LASTRO 137.440 M3	3.838.528,63
240006	FERROVIA-DORMENTE 149.397 UN	1.417.302,88
240007	FERROVIA-TRILHO 7.158 TON.	2.263.747,65
		23.483.921,29

Cód. Do Bem	Descrição do Bem	Valor Líquido do Bem
Conta Patrimonial: 1324155 - VAGÕES E LOC		
957000	VAGAO PLATAFORMA COBRASMA S-12	-
957001	VAGAO PLATAFORMA COBRASMA S-12	-
957002	VAGAO PLATAFORMA COBRASMA S-12	-
957003	VAGAO PLATAFORMA COBRASMA S-12	-
957004	VAGAO PLATAFORMA COBRASMA S-12	-
957005	VAGAO PLATAFORMA COBRASMA S-12	-
957006	VAGAO PLATAFORMA COBRASMA S-12	-
957007	VAGAO PLATAFORMA COBRASMA S-12	-
957008	VAGAO PLATAFORMA COBRASMA S-12	-
957009	VAGAO PLATAFORMA COBRASMA S-12	-
957010	VAGAO PLATAFORMA COBRASMA S-12	-
957011	VAGAO PLATAFORMA COBRASMA S-12	-
957012	VAGAO PLATAFORMA COBRASMA S-12	-
957013	VAGAO PLATAFORMA COBRASMA S-12	-
957014	VAGAO PLATAFORMA COBRASMA S-12	-
957015	VAGAO PLATAFORMA COBRASMA S-12	-
957016	VAGAO PLATAFORMA COBRASMA S-12	-
957017	VAGAO PLATAFORMA COBRASMA S-12	-
957018	VAGAO PLATAFORMA COBRASMA S-12	-
957019	VAGAO PLATAFORMA COBRASMA S-12	-
957020	VAGAO PLATAFORMA COBRASMA S-12	-
957021	VAGAO PLATAFORMA COBRASMA S-12	-
957022	VAGAO PLATAFORMA COBRASMA S-12	-
957023	VAGAO PLATAFORMA COBRASMA S-12	-
957024	VAGAO PLATAFORMA COBRASMA S-12	-
957025	VAGAO PLATAFORMA COBRASMA S-12	-
957026	VAGAO PLATAFORMA COBRASMA S-12	-
957027	VAGAO PLATAFORMA COBRASMA S-12	-
957028	VAGAO PLATAFORMA COBRASMA S-12	-
957029	VAGAO PLATAFORMA COBRASMA S-12	-
957030	VAGAO PLATAFORMA COBRASMA S-12	-
957031	VAGAO PLATAFORMA COBRASMA S-12	-
957032	VAGAO PLATAFORMA COBRASMA S-12	-
957033	VAGAO PLATAFORMA COBRASMA S-12	-

957034	VAGAO PLATAFORMA COBRASMA S-12	-
957035	VAGAO PLATAFORMA COBRASMA S-12	-
957036	VAGAO PLATAFORMA COBRASMA S-12	-
957037	VAGAO PLATAFORMA COBRASMA S-12	-
957038	VAGAO PLATAFORMA COBRASMA S-12	-
957039	VAGAO PLATAFORMA COBRASMA S-12	-
957040	VAGAO PLATAFORMA COBRASMA S-12	-
957041	VAGAO PLATAFORMA COBRASMA S-12	-
957042	VAGAO PLATAFORMA COBRASMA S-12	-
957043	VAGAO PLATAFORMA COBRASMA S-12	-
957044	VAGAO PLATAFORMA COBRASMA S-12	-
957045	VAGAO PLATAFORMA COBRASMA S-12	-
957046	VAGAO PLATAFORMA COBRASMA S-12	-
957047	VAGAO PLATAFORMA COBRASMA S-12	-
957048	VAGAO PLATAFORMA COBRASMA S-12	-
957049	VAGAO PLATAFORMA COBRASMA S-12	-
957050	VAGAO PLATAFORMA COBRASMA S-12	-
957051	VAGAO PLATAFORMA COBRASMA S-12	-
957052	VAGAO PLATAFORMA COBRASMA S-12	-
957053	VAGAO PLATAFORMA COBRASMA S-12	-
957054	VAGAO PLATAFORMA COBRASMA S-12	-
957055	VAGAO PLATAFORMA COBRASMA S-12	-
957056	VAGAO PLATAFORMA COBRASMA S-12	-
957057	VAGAO PLATAFORMA COBRASMA S-12	-
957058	VAGAO PLATAFORMA COBRASMA S-12	-
957059	VAGAO PLATAFORMA COBRASMA S-12	-
957060	VAGAO PLATAFORMA COBRASMA S-12	-
957061	VAGAO PLATAFORMA COBRASMA S-12	-
957062	VAGAO PLATAFORMA COBRASMA S-12	-
957063	VAGAO PLATAFORMA COBRASMA S-12	-
957064	VAGAO PLATAFORMA COBRASMA S-12	-
957065	VAGAO PLATAFORMA COBRASMA S-12	-
957066	VAGAO PLATAFORMA COBRASMA S-12	-
957067	VAGAO PLATAFORMA COBRASMA S-12	-
957068	VAGAO PLATAFORMA COBRASMA S-12	-
957069	VAGAO PLATAFORMA COBRASMA S-12	-
957070	VAGAO PLATAFORMA COBRASMA S-12	-
957071	VAGAO PLATAFORMA COBRASMA S-12	-
957072	VAGAO PLATAFORMA COBRASMA S-12	-
957073	VAGAO PLATAFORMA COBRASMA	-
957074	VAGAO PLATAFORMA COBRASMA	-
957075	VAGAO PLATAFORMA COBRASMA	-
957076	VAGAO PLATAFORMA COBRASMA	-
957077	VAGAO PLATAFORMA COBRASMA	-
957078	VAGAO PLATAFORMA COBRASMA	-
957079	VAGAO PLATAFORMA COBRASMA	-
957080	VAGAO PLATAFORMA COBRASMA	-
957081	VAGAO PLATAFORMA COBRASMA	-
957201	LOCOMOTIVA GH-SD 38	-
957202	LOCOMOTIVA GH-SD 38	-

Cód. Do Bem	Descrição do Bem	Valor Líquido do Bem
	Conta Patrimonial: 1324156 - LANCHAS E MO	
124151	MOTOR AGRALE M-790	-
124230	MOTOR DE POPA YAMAHA 25 HP MOD	-
124233	MOTOR DE POPA YAMHA 25 HP MOD.	-
124235	MOTOR DE POPA YAMAHA 25 HP MOD	-

Cód. Do Bem	Descrição do Bem	Valor Líquido do Bem
	Conta Patrimonial: 1341101 - TERRAS P/EXP	
15012	FAZENDA MORRO PRETO AREA 490,63	220.000,00
		220.000,00

Cód. Do Bem	Descrição do Bem	Valor Líquido do Bem
	Conta Patrimonial: 1341201 - TERRAS PARA	
15012	FAZENDA MORRO PRETO AREA 490,63	760.932,00
		760.932,00
		1.285.918.308,72

Relação de Bens
JARI CELULOSE, PATRIMONIO CPC 27

Cód. Do Bem	Descrição do Bem	Valor Líquido do Bem
	Conta Patrimonial: 1322190 - MAQUINAS RE	
69	ROCADEIRA DE 2 FACAS MOD. RP-1500	167,61
69	ROCADEIRA DE 2 FACAS MOD. RP-1500	167,61
69	ROCADEIRA DE 2 FACAS MOD. RP-1500	167,61
69	ROCADEIRA DE 2 FACAS MOD. RP-1500	167,61
69	ROCADEIRA DE 2 FACAS MOD. RP-1500	167,61
69	ROCADEIRA DE 2 FACAS MOD. RP-1500	167,61
85	ADUBADEIRA JAN MOD. LANCER MDC 600	83,53
85	ADUBADEIRA JAN MOD. LANCER MDC 600	83,53
85	ADUBADEIRA JAN MOD. LANCER MDC 600	83,53
85	PULVERIZADOR AGRICOLA JACTO MOD. CONDOR	316,08
85	PULVERIZADOR AGRICOLA JACTO MOD. CONDOR	316,08
85	PULVERIZADOR AGRICOLA JACTO MOD. CONDOR	316,08
85	PULVERIZADOR AGRICOLA JACTO MOD. CONDOR	316,08
85	PULVERIZADOR AGRICOLA JACTO MOD. CONDOR	316,08
85	PULVERIZADOR AGRICOLA JACTO MOD. CONDOR	316,08
85	PULVERIZADOR AGRICOLA JACTO MOD. CONDOR	316,08
85	PULVERIZADOR AGRICOLA JACTO MOD. CONDOR	316,08
85	PULVERIZADOR AGRICOLA JACTO MOD. CONDOR	316,08
85	PULVERIZADOR AGRICOLA JACTO MOD. CONDOR	316,08
85	PULVERIZADOR AGRICOLA JACTO MOD. CONDOR	316,08
85	ARADO SUBSOLADOR P/PREPARO DE SOLO C/1 E	1.379,41
85	ARADO SUBSOLADOR P/PREPARO SOLO C/1 EIXO	1.379,41
85	ARADO SUBSOLADOR P/PREPARO SOLO C/1 EIXO	1.379,41
85	ARADO SUBSOLADOR P/PREPARO SOLO C/1 EIXO	1.379,41
85	ARADO SUBSOLADOR P/PREPARO SOLO C/1 EIXO	1.379,41
85	ARADO SUBSOLADOR P/PREPARO SOLO C/1 EIXO	1.379,41
85	ADUBADEIRA JAN MOD. LANCER MDC 600	83,53
85	ADUBADEIRA JAN MOD. LANCER MDC 600	83,53
85	ADUBADEIRA JAN MOD. LANCER MDC 600	83,53
85	ADUBADEIRA JAN MOD. LANCER MDC 600	83,53
114	GERADOR DE ENERGIA HEIMER 40/36 KVA	694,73
131	GRUPO GERADOR SOLDA ELETRICA MOD. 0375A	3.605,45
132	GRUPO GERADOR SOLDA ELETRICA MOD. 0375A	3.605,45
142	DESENVOLVIMENTO MATERIAL GENETICO	11.223,12
143	GERADOR EMERGENCIA CATERPILLAR	40.055,78
167	PULVERIZADOR AGRICOLA MOD. PREMIER 300L	85,05
167	PULVERIZADOR AGRICOLA MOD. PREMIER 300L	85,05
167	PULVERIZADOR AGRICOLA JACTO CONDOR S12	242,5
167	PULVERIZADOR AGRICOLA JACTO CONDOR S12	242,5
167	PULVERIZADOR AGRICOLA JACTO CONDOR S12	242,5
167	PULVERIZADOR AGRICOLA JACTO CONDOR S12	242,5
167	PULVERIZADOR AGRICOLA MOD. PREMIER 300L	85,05
168	MOTO BOMBA STHIL MOD. P840 P/USO ATIVIDA	72,72
169	MOTO BOMBA STHIL MOD. P840 P/USO ATIVIDA	72,72
170	MOTO BOMBA STHIL MOD. P840 P/USO ATIVIDA	72,72
171	MOTO BOMBA STHIL MOD. P840 P/USO ATIVIDA	72,72
190	APLICADOR DE HERBICIDA BERTHOUD 2000L	545,6
190	TANQUE 6000L C/BOMBA REBOC	820,04
190	APLIC HERBICIDA PREMIER 300L HIDRO 3PTS	545,6
190	TANQUE 6000L C/BOMBA REBOC	820,04
190	APLICADOR DE HERBICIDA BERTHOUD 2000L	545,6
195	ROLO FACA 12 LAMINAS 05 TON	962,46
196	ROLO FACA 12 LAMINAS 05 TON	962,46
197	ROLO FACA 12 LAMINAS 05 TON	962,46
198	ROLO FACA 12 LAMINAS 05 TON	962,46
201	TANQUE 6000L C/BOMBA REBOC	151,71
202	TANQUE 6000L C/BOMBA REBOC	151,71

203	TANQUE 6000L CHAPA REBOC 02 EIX	100,3
204	TANQUE 3000L CHAPA 01 EIXO	100,3
205	TANQUE 3000L CHAPA 01 EIXO	100,3
206	TANQUE 6000L CHAPA REBOC 02 EIX	100,3
207	TANQUE 6000L CHAPA REBOC 02 EIX	100,3
210	MOTO BOMBA REBOC MOTOR DIESEL 02 EIX	334,71
211	LAMINA TIPO ANCINHO D-65	300,62
212	LAMINA TIPO ANCINHO D-65	300,62
213	LAMINA TIPO ANCINHO D-65	300,62
214	LAMINA TIPO ANCINHO D-65	300,62
215	LAMINA TIPO ANCINHO D-65	300,62
216	LAMINA TIPO ANCINHO D-65	300,62
217	GRANDE RASTELO HIDR 03 PONTOS	134,22
218	GRANDE RASTELO HIDR 03 PONTOS	134,22
219	GRANDE RASTELO HIDR 03 PONTOS	134,22
220	GRANDE RASTELO HIDR 03 PONTOS	134,22
221	GRANDE RASTELO HIDR 03 PONTOS	134,22
226	DISTRIBUIDOR CALCARIO LANCER JAN 600KG	58,16
227	DISTRIBUIDOR CALCARIO LANCER JAN 600KG	58,16
228	DISTRIBUIDOR CALCARIO LANCER JAN 600KG	58,16
229	DISTRIBUIDOR CALCARIO LANCER JAN 600KG	58,16
230	DISTRIBUIDOR CALCARIO LANCER JAN 600KG	58,16
231	DISTRIBUIDOR CALCARIO LANCER JAN 600KG	58,16
232	DISTRIBUIDOR CALCARIO LANCER JAN 600KG	58,16
233	TORNO MECANICO NARDINI MOD. 350	313,35
234	TANQUE P/GASOLINA 2000L C/BOMBA	313,35
235	TANQUE DE COMBUSTIVEL 2000L C/BOMBA E CH	313,35
236	APLICADOR DE HERBICIDA BERTHOUD 600L	135,2
237	APLICADOR DE HERBICIDA BERTHOUD 600L	135,2
238	GERADOR DE ENERGIA FAZENDA PARU	440,48
239	APLICADOR DE HERBICIDA PREMIER 300L	34,07
240	APLICADOR DE HERBICIDA PREMIER 300L	34,07
241	CONCEICAO PANTOGRAFICA C/BOMBA PISTAO	183,7
336	CONJUNTO IMPLEMENTOS FLORESTAIS	3.526,26
336	GRUPO GERADOR DE ENERGIA ELETRICA	3.506,90
336	INSPECAO DE INTEGRIDADE CALDEIRA RECUP	103.275,68
336	SUBSTIT COMPONENTES E PERIF CALDEIRA REC	45.528,75
336	SISTEMA DE RECUP ENERGIA SISTEMA RETORNO	1.115,41
336	MODERNIZACAO TURBO GERADOR	168.648,48
336	REJUNTAMENTO PRE TORRES D1/D2	75,56
336	REJUNTAMENTO PRE TORRE D1 E D2	1.258,56
336	REVESTIMENTO ROLOS MAQUINA SECAGEM	23.556,33
336	MESA DOSADORA DE TORAS FINAS	27.794,65
336	SISTEMA DE COMBATE A INCENDIO	1.484,41
340	BOMBA SUBMERSA TRIF 35CV EBARA	654,44
341	BOMBA SUBMERSA TRIF 17CV EBARA	546,63
375	ROCADEIRA DE 2 FACAS MOD RP-1500	158,42
375	ROCADEIRA DE 2 FACAS MOD RP-1500	158,42
375	PULVERIZADOR AGRIC JACTO MOD. CONDOR S12	203,29
375	ROCADEIRA DE 2 FACAS MOD RP-1500	158,42
379	GRUPO DIESEL GERADOR HEIMER 40 KVA	1.194,88
390	GERADOR DE SOLDA ELETRICA MOD. TN5B/56	631,24
452	MAQUINA DE SOLDA MOD. GSX 750	395,8
466	GRUPO GERADAOR HEIMER 20 KVA	835,97
473	CANHAO PULVERIZADOR MOD. JATAO SUPER 600	441,72
474	CANHAO NEBULIZADOR MOD. AGROFOG 400F	755,47
488	TURBOBOMBA ALIMENTACAO AGUA CALDEIRAS	41.472,90
489	BOMBA DE AGUA QUENTE	3.961,58
490	ROLO DE APOIO DA BASE 1 DO FORNO DE CAL	27.201,99
490	MODERNIZACAO DO TURBO GERADOR	276.166,11
490	MELHORIA NO PROCESSO BRANQUEAMENTO KRAF	268.046,31
490	EQPTO P/PLANTA QUIMICA E FORNO CAL	24.317,73
509	CONJUNTO DE COMBATE A INCENDIO FLORESTAL	513,15
510	CONJUNTO DE COMBATE A INCENDIO FLORESTAL	513,15
521	ROCADEIRA HIDRAULICA 2 FACAS MOD.RP-1500	124,39

521	ROCADEIRA HIDRAULICA 2 FACAS MOD.RP-1500	124,39
565	BOMBA DE AGUA QUENTE P/BRANQUEAMENTO	4.072,53
566	BOMBA DE AGUA QUENTE CONTAMINADA	4.337,20
593	GERADOR DE ENERGIA POT. 3KVA	191,43
594	GERADOR DE ENERGIA POT. 3KVA	191,43
595	GERADOR DE ENERGIA POT. 3KVA	191,43
600	GARRA GIRATORIA 0,60M2 P/SERRA TRACADORA	172,75
601	SUBSOLADOR HIDRAULICO P/ATIVIDADES SILVI	437,39
603	TERMONEBULIZADOR JACTO MOD.MULTIFOG-2000	48,46
603	TERMONEBULIZADOR JACTO MOD.MULTIFOG-2000	48,46
603	AQUISICAO DE FILTRO DE LAMA	198.188,19
603	COBERTURA EM CERAMICA DAS CAIXAS TRI-VAC	5.891,13
603	BOMBAS DE VACUO P/MAQUINA SECAGEM	36.315,77
603	PONTA DE EIXO DO ROLO DRY PRESS	5.859,23
603	MELHORIAS NO SECADOR	96.397,43
603	TERMONEBULIZADOR JACTO MOD.MULTIFOG-2000	48,46
603	TERMONEBULIZADOR JACTO MOD.MULTIFOG-2000	48,46
603	TERMONEBULIZADOR JACTO MOD.MULTIFOG-2000	48,46
603	ADEQ SISTEMA EVAP MONTAGEM TORRE RESFRIA	458.755,72
603	TRANSPORTADOR C/CAP 120.000 TON/ANO	3.678,47
616	GRUPO GERADOR YANMAR 12,5 KVA C/PAINEL	231,33
620	GRUPO GERADOR 7,5 KVA TRIFASE MOD.YT18E	132,15
620	SUBSOLADOR HIDRAULICO ARRASTE	415,71
621	LAVADORA DE ALTA PRESSAO KARCHER G2500	62,96
622	GERADOR DE ENERGIA KOLBACK 2 KVA	27,01
623	GERADOR DE ENERGIA KOLBACK 2KVA 1800RPM	27,01
626	ROCADEIRA DE 2 FACAS MOD. RP-1500	28,31
626	ROCADEIRA DE 2 FACAS MOD. RP-1500	28,31
626	ROCADEIRA DE 2 FACAS MOD. RP-1500	28,31
626	ROCADEIRA DE 2 FACAS MOD. RP-1500	28,31
630	ROCADEIRA DE 2 FACAS MOD. RP-1500	22,98
630	ROCADEIRA DE 2 FACAS MOD. RP-1500	22,98
630	ROCADEIRA DE 2 FACAS MOD. RP-1500	22,98
630	ROCADEIRA DE 2 FACAS MOD. RP-1500	22,98
630	ROCADEIRA DE 2 FACAS MOD. RP-1500	22,98
630	ROCADEIRA DE 2 FACAS MOD. RP-1500	22,98
630	ROCADEIRA DE 2 FACAS MOD. RP-1500	22,98
630	ROCADEIRA DE 2 FACAS MOD. RP-1500	22,98
650	GARRA TRACADORA THORCO 10692/0.60M2	9,1
5788	GERADOR DE ENERGIA MARCA BRANCO 6,5 CV	247,51
5789	MATERIAIS HIDRAULICOS P/MELHORIAS AREA	145,47
5790	ROCADEIRA KA 85 P/LIMPEZA EXTERNA	116,61
5791	RADIO TRANSCEPTOR VHF 45W 04 CANAIS	0,01
6653	DESAGUADORA DE CELULOSE	123.474,26
10033	CONJUNTO EQPTOS SUBESTACAO COMPOSTO	0,01
10401	ADEQUACAO NOVO SISTEMA EVAPORACAO	683,61
10401	ADEQUACAO NOVO SISTEMA EVAPORACAO	8,2
10401	ADEQUACAO NOVO SISTEMA EVAPORACAO	6.351,73
10412	BOMBA CENTRIF KSB MOD. WL 50/5	2.720,56
29000	PUXADOR DE VAGAO CARPULLER N° 106679	7.572,52
29001	ALIMENTADOR CAVACOS PENEIRA VIBRAT. N° 1	0,01
29002	ALIMENTADOR CAVACOS PENEIRA VIBRAT. N° 2	0,01
29003	ALIMENTADOR CAVACOS PENEIRA VIBRAT. N° 3	0,01
29004	ALIMENTADOR CAVACOS PENEIRA VIBRAT. N° 4	0,01
29005	ALIMENTADOR CAVACOS PENEIRA VIBRAT. N° 5	0,01
29006	CHUTE DE DESCARGA, INCLUINDO VIBRADOR	0,12
29007	ELETROIMA SEPARADOR MODELO 43 C, 48"	0,01
29008	TRAVADEIRA DE DENTES ARMSTRONG CAPAC. 72	0,01
29009	REGENERADOR DE AR	0,01
29010	RECEBEDOR DE AR UMIDO	0,05
29011	PONTE ROLANTE DA SALA DO TURBO-GERADOR	0,01
29012	AGITADOR MAGNETICO FANEM MODELO 257	0,01
29013	FILTRO REXNORD	0,01
29015	BOMBA P/ COMBATE A INCENDIO MOTOR DIESEL	0,01
29016	CUBICULO	0,01
29017	ESPECTROFOTOMETRO HACH MODELO DR/4000 U	0,01
29018	PHMETRO MICRONAL MODELO B 474	0,01

29019	ESPECTROFOTOMETRO HACH MODELO DR/2000 U	0,01
29020	CONDUTIVIMETRO VWR MODELO 2052	0,01
29021	JAR TEST QUIMIS MODELO Q-305-D16	0,01
29022	AGITADOR MAGNETICO FANEM MODELO 257	0,01
29023	BALANCEADORA	0,01
29024	TORNO MECANICO MATRIX	0,01
29025	FRESADORA UNIVERSAL CINCINNATI MOD. LL	0,01
29026	MAQUINA DE REBOBINAR	0,01
29027	CHAPA AQUECEDORA FRASCOS FANEM MOD. 170	0,01
29028	MESA AGITADORA FRASCOS TECNAL MOD TR 145	0,01
29029	ESTUFA DE CULTURA FANEM MODELO 002 CB/4	0,01
29030	MAQUINA DE GELO EVEREST MODELO EGC 50	0,01
29031	RECUPERADOR DE RESINAS MARCONI MOD TE308	0,01
29032	CALORIMETRO PARR	0,01
29033	DESTILADOR DE AGUA QUIMIS	0,2
29034	CHAPA AQUECEDORA QUIMIS MODELO Q-313-22	0,01
29035	CHAPA AQUECEDORA	0,01
29036	ESPECTROFOTOMETRO MICRONAL MOD B380	0,01
29036	PHMETRO MICRONAL MODELO B 474	0,01
29037	BOMBA A VACUO FANEM MODELO CL	0,01
29038	FOTOMETRO DE CHAMA MICRONAL MODELO B 262	0,01
29039	APARELHO P/ MEDICAO FIBRAS KAAJANI FS200	0,01
29040	PHMETRO MICRONAL MODELO B 474	0,01
29041	AGITADOR MAGNETICO TIPO AMA-18	0,01
29042	HOMOGENEIZADOR REGMED MODELO D-150	0,01
29043	DESINTEGRADOR	0,01
29044	COD REACTOR HACH P/N 45600-00	0,01
29045	DESTILADOR DE AGUA FANEM TIPO 724	0,01
29046	DIGESTOR REGMED MODELO AU/E-20	0,01
29047	AGITADOR MAGNETICO FANEM MODELO 257	0,01
29048	CLASSIFICADOR DE CAVACOS BUCHEL TP F 270	0,01
29049	MOINHO DE SOLO	0,01
29050	ESPECTROFOTOMETRO DE ABSORCAO INTRALAB	0,01
29051	HYGRO-THERMOGRAPH SATO MODELO SIGMA II	0,01
29052	DESTILADOR DE AGUA FANEM MOD 724/A	0,01
29053	SCANPRO LORENTZEN E WETTRE MOD CR-20	0,01
29054	MEDIDOR DE ALTURAS (ELREPHO) LORENTZEN	0,01
29055	LUPA PZO N 22982	0,01
29056	CAPELA DE EXAUSTAO	0,01
29057	DESTILADOR DE AGUA QUIMIS	0,01
29058	AGITADOR MAGNETICO FANEM MODELO 257	0,01
29059	PHMETRO MICRONAL MODELO B 474	0,01
29060	AGITADOR MAGNETICO FISATOM MOD 752 30 KW	0,01
29061	GRUPO-GERADOR CATERPILLAR MODELO 3516	0,01
29062	GRUPO-GERADOR CATERPILLAR MODELO 3516	0,01
29063	SILO DE ENXOFRE MONTEC	6.611,31
29064	SILO DE SAL MONTEC	6.611,31
29065	TRANSFORMADOR TRIFASICO 150 KVA	0,01
29066	TRANSFORMADOR TRIFASICO 75 KVA	0,08
29067	TRANSFORMADOR TRIFASICO ADELCO TR 3000	0,07
29068	TRANSFORMADOR TRIFASICO FPE 500 KVA	0,01
29069	TRANSFORMADOR TRIFASICO FPE 5000 KVA	0,01
29070	TRANSFORMADOR TRIFASICO ASEA TOT 50388	0,01
29071	TRANSFORMADOR TRIFASICO ASEA TOT 42434	0,01
29072	TRANSFORMADOR TRIFASICO CEMEC 106591	0,01
29073	TRANSFORMADOR TRIFASICO UNIAO TL 254013	0,01
29074	TRANSFORMADOR TRIFASICO CEMEC 114467	225,97
29075	TRANSFORMADOR TRIFASICO UNIAO 8535084	0,01
29076	TRANSFORMADOR TRIFASICO UNIAO TL 231659	0,01
29077	TRANSFORMADOR TRIFASICO TRAFU TUC EA1439	446,38
29078	TRANSFORMADOR TRIFASICO TRAFU TUC 734314	0,01
29079	TRANSFORMADOR TRIFASICO TRAFU EA885A009A	268,08
29080	TRANSFORMADOR TRIFASICO UNIAO TL 233371	0,01
29081	TRANSFORMADOR TRIFASICO ITEL PTOV A5932	1.226,24
29082	TRANSFORMADOR TRIFASICO NATIVA TDO 105E	0,01

29083	TRANSFORMADOR TRIFASICO CEMEC CTD 38935	0,01
29084	TRANSFORMADOR TRIFASICO NATIVA TDO 105E	0,01
29085	TRANSFORMADOR TRIFASICO NATIVA TUC 1512	0,01
29086	TRANSFORMADOR TRIFASICO UNIAO TL 221354	0,01
29087	TRANSFORMADOR TRIFASICO UNIAO TL 212425	0,01
29088	TRANSFORMADOR TRIFASICO ASEA TOT 47992	0,01
29089	TRANSFORMADOR TRIFASICO UNIAO TL 231660	0,01
29090	TRANSFORMADOR TRIFASICO CEMEC CTD 79479	0,01
29091	TRANSFORMADOR TRIFASICO UNIAO TL 533569	0,01
29092	TRANSFORMADOR TRIFASICO CEMEC CTD 32891	0,01
29093	TRANSFORMADOR TRIFASICO TRAF0 TUC EA0982	228,94
29094	TRANSFORMADOR TRIFASICO UNIAO TL 259257	0,1
29095	TRANSFORMADOR TRIFASICO ASEA TOT 50387	0,01
29096	TRANSFORMADOR TRIFASICO CEMEC 84760	0,01
29097	TRANSFORMADOR TRIFASICO TRAF0 TUC 53787	0,01
29098	TRANSFORMADOR TRIFASICO NATIVA TUC EA103	268,08
29099	TRANSFORMADOR TRIFASICO UNIAO TL 23331	0,01
29100	TRANSFORMADOR TRIFASICO UNIAO TL 231661	0,01
29101	TRANSFORMADOR TRIFASICO UNIAO TL 245012	0,01
29102	TRANSFORMADOR TRIFASICO TRAF0 EA1416A009	446,38
29103	TRANSFORMADOR TRIFASICO UNIAO TL 233312	0,07
29104	TRANSFORMADOR TRIFASICO UNIAO TL 581813	0,04
29105	TRANSFORMADOR TRIFASICO TUC 56200	0,01
29106	TRANSFORMADOR TRIFASICO TRAF0 EA1490A004	348,66
29107	TRANSFORMADOR TRIFASICO CEMEC CTD 86374	0,01
29108	TRANSFORMADOR TRIFASICO UNIAO TL 228130	0,01
29109	TRANSFORMADOR TRIFASICO ITEL PTOV.CR	0,01
29110	TRANSFORMADOR TRIFASICO UNIAO TL 233310	0,01
29111	TRANSFORMADOR TRIFASICO TRAF0 EA1439A004	446,38
29112	TRANSFORMADOR TRIFASICO TRAF0 EA1871A003	764,11
29113	TRANSFORMADOR TRIFASICO TRATO TTO A79001	0,01
29114	TRANSFORMADOR TRIFASICO CEMEC 107206	0,01
29115	TRANSFORMADOR TRIFASICO UNIAO TL 191387	0,16
29116	TRANSFORMADOR TRIFASICO UNIAO TL 252190	0,01
29117	TRANSFORMADOR TRIFASICO CEMEC CTD 78141	0,01
29118	TRANSFORMADOR TRIFASICO CEMEC CTD 3920	0,08
29119	TRANSFORMADOR TRIFASICO ITEL PTOV.CR	0,01
29120	TRANSFORMADOR TRIFASICO CEMEC CTD 34837	0,01
29121	TRANSFORMADOR TRIFASICO UNIAO TL 193643	0,01
29122	TRANSFORMADOR TRIFASICO CEMEC CTD 37933	0,01
29123	TRANSFORMADOR TRIFASICO TL 231658	0,01
29124	TRANSFORMADOR TRIFASICO CEMEC 112791	302
29125	TRANSFORMADOR TRIFASICO TRAF0 EA1822A004	473,24
29126	TRANSFORMADOR TRIFASICO ASEA TOT 42425	0,01
29127	TRANSFORMADOR TRIFASICO ASEA TOT 50389	0,01
29128	TRANSFORMADOR TRIFASICO TUPA TTL 501084	2.556,64
29129	TRANSFORMADOR TRIFASICO UNIAO TL 315358	0,01
29130	TRANSFORMADOR TRIFASICO TRAF0 DA1143A002	228,94
29131	TRANSFORMADOR TRIFASICO ASEA TOT 47813	0,01
29132	TRANSFORMADOR TRIFASICO CEMEC 76192	0,01
29133	TRANSFORMADOR TRIFASICO TUC 22531	0,01
29134	TRANSFORMADOR TRIFASICO CEMEC CTD 37590	0,01
29135	TRANSFORMADOR TRIFASICO UNIAO TL 223586	0,01
29136	TRANSFORMADOR TRIFASICO UNIAO TL 310551	0,08
29137	TRANSFORMADOR TRIFASICO UNIAO TL 311610	0,07
29138	TRANSFORMADOR TRIFASICO ASEA TOT 50384	0,01
29139	TRANSFORMADOR TRIFASICO TRAF0 EA149A001E	348,66
29140	TRANSFORMADOR TRIFASICO TRAF0 EA1492A006	521,8
29141	TRANSFORMADOR TRIFASICO CEMEC CMPS-LN	0,01
29142	TRANSFORMADOR TRIFASICO ASEA 50386	0,01
29143	TRANSFORMADOR TRIFASICO TRAF0 EA0982A009	228,94
29144	TRANSFORMADOR TRIFASICO TRAF0 EA0885A010	268,08
29145	TRANSFORMADOR TRIFASICO CEMEC 25602	416,54
29146	TRANSFORMADOR TRIFASICO CEMEC 32899	0,01
29147	TRANSFORMADOR TRIFASICO UNIAO 8826887	0,01

29148	TRANSFORMADOR TRIFASICO TRAF0 EA1822A005	473,24
29149	TRANSFORMADOR TRIFASICO UNIAO TL 228194	0,01
29150	TRANSFORMADOR TRIFASICO UNIAO TL 212755	0,01
29151	TRANSFORMADOR TRIFASICO CEMEC 114468	225,97
29152	TRANSFORMADOR TRIFASICO ASEA 32545	0,01
29153	TRANSFORMADOR TRIFASICO TRAF0 OA1143A003	228,94
29154	TRANSFORMADOR TRIFASICO UNIAO TL 245010	0,01
29155	TRANSFORMADOR TRIFASICO POTENCIA 75 KVA	0,01
29156	TRANSFORMADOR TRIFASICO TRAF0 TUC EA0996	268,08
29157	TRANSFORMADOR TRIFASICO TRAF0 TUC EA0996	268,08
29158	TRANSFORMADOR TRIFASICO UNIAO TL 191378	0,16
29159	TRANSFORMADOR TRIFASICO TRAF0 EA0982A007	228,94
29160	TRANSFORMADOR TRIFASICO UNIAO TL 191352	0,01
29161	TRANSFORMADOR TRIFASICO UNIAO TL 193646	0,01
29162	TRANSFORMADOR TRIFASICO UNIAO TL 315360	0,01
29163	TRANSFORMADOR TRIFASICO CEMEC 106593	0,01
29164	TRANSFORMADOR TRIFASICO CEMEC 106590	0,01
29165	TRANSFORMADOR TRIFASICO ASEA TOT 43756	0,01
29166	TRANSFORMADOR TRIFASICO NATIVA TDO105E	0,01
29167	TRANSFORMADOR TRIFASICO TRAF0 TUC EA1736	316,25
29168	TRANSFORMADOR TRIFASICO UNIAO 8532630	0,01
29169	TRANSFORMADOR TRIFASICO UNIAO TL 550226	0,01
29170	TRANSFORMADOR TRIFASICO ELETROTRAF0 MR-3	178,18
29171	TRANSFORMADOR TRIFASICO UNIAO 8432836	0,01
29172	TRANSFORMADOR TRIFASICO UNIAO TL 193479	0,08
29173	TRANSFORMADOR TRIFASICO UNIAO TL 233370	0,01
29174	TRANSFORMADOR TRIFASICO SUPERWATTS 1175	0,01
29175	TRANSFORMADOR TRIFASICO CEMEC 39862	0,16
29176	TRANSFORMADOR TRIFASICO NATIVA TUC 11818	0,01
29177	TRANSFORMADOR TRIFASICO NATIVA TODO105E	0,01
29178	TRANSFORMADOR TRIFASICO UNIAO TL 243428	0,01
29179	TRANSFORMADOR TRIFASICO UNIAO 9212353	178,18
29180	TRANSFORMADOR TRIFASICO TL 538124	0,01
29181	TRANSFORMADOR TRIFASICO ITEL 5008	0,01
29182	TRANSFORMADOR TRIFASICO TRAF0 EA1445A005	446,38
29183	TRANSFORMADOR TRIFASICO CEMEC CTD 79471	0,01
29184	TRANSFORMADOR TRIFASICO ITAVOLT ITA-15	0,01
29185	TRANSFORMADOR TRIFASICO ROMAGNOLE 257314	1.091,22
29186	TRANSFORMADOR TRIFASICO UNIAO TL 243454	0,01
29187	TRANSFORMADOR TRIFASICO ASEA TOT 45556	0,01
29188	TRANSFORMADOR TRIF UNIAO Nº 245011	0,01
29189	TRANSFORMADOR TRIFASICO UNIAO TL 223535	0,01
29190	TRANSFORMADOR TRIFASICO ROMAGNOLE 257313	1.091,22
29191	TRANSFORMADOR TRIFASICO UNIAO TL 581819	0,04
29192	TRANSFORMADOR TRIFASICO TRAF0 SA200A001A	1.983,06
29193	TRANSFORMADOR TRIFASICO UNIAO TL 193645	0,01
29194	TRANSFORMADOR TRIFASICO WTW 1003 102742	960,03
29195	TRANSFORMADOR TRIFASICO WEG 163743	1.424,43
29196	TRANSFORMADOR TRIFASICO ROMAGNOLE 257316	1.091,22
29197	TRANSFORMADOR TRIFASICO WEG 163748	1.424,43
29198	TRANSFORMADOR TRIFASICO WEG 163740	1.424,43
29199	TRANSFORMADOR TRIFASICO WEG 163744	1.424,43
29200	TRANSFORMADOR TRIFASICO CEMEC CTF 38185	0,01
29201	TRANSFORMADOR TRIFASICO CEMEC CTD 38953	0,01
29202	TRANSFORMADOR TRIFASICO ZILMER INELTEC	0,01
29203	TRANSFORMADOR TRIFASICO UNIAO TL 193650	0,01
29204	TRANSFORMADOR TRIFASICO TRAF0 TOT EA1445	446,38
29205	TRANSFORMADOR TRIFASICO SIEMENS 542945P	0,01
29206	TRANSFORMADOR TRIFASICO TRAF0 DA2348A001	862,91
29207	TRANSFORMADOR TRIFASICO TRAF0 DA1144A001	228,94
29208	TRANSFORMADOR TRIFASICO TRAF0 TUC 07407	2.550,81
29209	TRANSFORMADOR TRIFASICO TL 193649	0,01
29210	TRANSFORMADOR TRIFASICO UNIAO TL 193642	0,01
29211	TRANSFORMADOR TRIFASICO TRAF0 DA1145A001	527,29
29212	TRANSFORMADOR TRIFASICO TRAF0 56766	0,01

29213	TRANSFORMADOR TRIFASICO TOSHIBA HMB 6000	0,08
29214	TRANSFORMADOR TRIFASICO SUPERWATTS T 117	663,14
29215	TRANSFORMADOR TRIFASICO SUPERWATTS T 668	0,01
29216	TRANSFORMADOR TRIFASICO UNIAO TL 121732	0,01
29217	TRANSFORMADOR TRIFASICO CEMEC 113587	108,66
29218	TRANSFORMADOR TRIFASICO TRAF0 EA1496A002	1.325,58
29219	TRANSFORMADOR TRIFASICO ASEA TOT 50392	0,01
29220	TRANSFORMADOR TRIFASICO NATIVA TDO105E	0,01
29221	TRANSFORMADOR TRIFASICO ASEA TOT278 4243	0,01
29222	TRANSFORMADOR TRIFASICO TL 193479	0,08
29223	TRANSFORMADOR TRIFASICO TI 586022	0,04
29224	TRANSFORMADOR TRIFASICO TOSHIBA HML 6000	0,04
29225	TRANSFORMADOR TRIFASICO NATIVA TUC45/12/	0,01
29226	TRANSFORMADOR TRIFASICO ROMAGNOLE 72859	0,01
29227	TRANSFORMADOR TRIFASICO UNIAO TL 132919	0,01
29228	TRANSFORMADOR TRIFASICO UNIAO TL 191340	0,01
29229	TRANSFORMADOR TRIFASICO UNIAO TL 212732	0,01
29230	TRANSFORMADOR TRIFASICO NATIVA TD0105	0,01
29231	TRANSFORMADOR TRIFASICO UNIAO 8825887	0,01
29232	TRANSFORMADOR TRIFASICO ASEA TOT278 4243	0,01
29233	CARREGADOR BATERIAS KITA Nº 58498	0,01
29234	CARREGADOR AUT BATERIAS MASTER CONTROL	0,01
29235	TRANSFORMADOR TRIF TRAF0 DA1032A001	680,22
29236	TRANSFORMADOR TRIF TRAF0 SA1201A001-A	2.556,64
29237	FORAGEIRA MENTA CONTIMENTA 6000 RF	3.293,77
29238	CINQUENTA E SETE BOMBAS CENTRIF JACUZZI	0,01
89946	CARRETA C/DUAS RODAS INCLUINDO TANQUE	0,01
89948	MAQUINA SOLDA EUTECTIC MOD. GS 575NM80	0,01
89980	MAQUINA P/LAVAR PECAS TUDEGO	0,01
97886	DESUMIDIFICADOR AR ARSEC	0,01
97957	MELHORIA EM COMPONENTES PERIFERICOS CALD	383.887,53
99037	MODERNIZACAO CALDEIRAS BIOMASSA	21,49
99037	MODERNIZACAO DAS CALDEIRAS BIOMASSA	56.451,49
99037	MODERNIZACAO DAS CALDEIRAS BIOMASSA	56.451,49
100186	TRANSFORMADOR TRIFASICO TRAF0 KA0732A004	268,08
111084	MICROMETRO LORENTZEN E WETTRE TIPO 95095	0,01
111086	POROSIMETRO (DENSOMETER) LORENTZEN 95152	0,01
111124	APARELHO DE ANALISE DE AOX E OX EUROGLAS	0,01
111126	DIGESTOR LABORATORIAL	16.227,44
112116	CENTRAL DE AR CONDICIONADO LABORATORIO	0,01
153533	ELEVADOR ELETROMECANICO JURUBATUBA 50 T.	0,01
153538	RESERVATORIO DE AR COMPRIMIDO	0,01
160013	FURADEIRA RADIAL ROCCO MOD. R 50	0,01
160017	FURADEIRA COLUNA YADOYA MOD. FY-A-42	0,01
160020	TORNO MECANICO IMOR MOD. MVI 1.500mm	0,01
160022	TORNO MECANICO NARDINI MOD. INSA 30	0,01
160023	TORNO MECANICO NARDINI MODELO 300 II	0,01
160024	TORNO MECANICO NARDINI MODELO 220 M	0,01
160025	TORNO MECANICO ROMI MODELO IH 40A	0,01
160026	PLAINA LIMADORA ZOCCA MOD. PLZ 550	0,01
160027	PLAINA LIMADORA ROCCO MOD. 900/II	0,01
160031	FRESADORA UNIVERSAL ZEMA MOD. FUA 300	0,01
160032	FRESADORA UNIVERSAL ZEMA MOD. FUA 300	0,01
160036	PRENSA HIDRAULICA MANUAL EVA CAP. 60T	0,01
160038	ESMERIL	0,01
160041	FURADEIRA BANCADA SANCHES BLANES FB 10	0,01
160046	SERRA MECANICA FRANHO MOD. S 500	0,01
160047	LAVA-JATO WAP MOD. CS 2000	0,01
160058	TALHA ELETRICA FEBA CAP. 1.500 KG	0,01
160058	TALHA ELETRICA BUDGIT CAP. 1.000 KG	0,01
160060	FURADEIRA RADIAL KONE MODELO KR 50 N° 41	0,01
160069	CARREGADOR BATERIAS CHUBBY MOD. C.MAX	0,01
160086	TANQUE CILINDRICO P/OLEO DIESEL 30.000L	0,01
160087	LAVADORA ALTA PRESSO KARCHER MOD HDS 800	0,01
160096	GUILHOTINA NEWTON CAP 6,4 X 3.100mm	0,01

160107	MAQUINA SOLDA EUTECTIC MOD. GS 575NM80	0,01
160109	MAQUINA SOLDA ARCO SUBMERSO WOLFF	0,01
160109	MAQUINA SOLDA ARCO-SUBMERSO WOLFF	0,01
160118	ESMERIL DE COLUNA JOWA	0,01
160133	RETIFICA VALVULAS DAYTON MOD. 5K901A	0,01
160155	BANCADA P/RECUPERACAO CILINDROS HIDRAULI	0,01
160162	PRENSA HIDRAULICA FURNAS P/MONTAGEM ROLE	0,01
160164	TALHA ELETRICA DEMAG CAP. 1.000 KG	0,01
160165	DINAMOMETRO AIDCO Nº A73-0111	0,01
160172	RETIFICA DE EIXOS SCHOU	0,01
160173	PRENSA HIDRAULICA MANUAL SIWA CAP. 30T	0,01
160176	APARELHO KENT MOORE P/TESTE BOMBA	0,01
160181	APARELHO BOSCH P/TESTE BOMBA INJETORA	0,01
160186	PONTE ROLANTE MOVICARGA CAP. 10 T	0,01
160188	ESMERIL DE COLUNA JOWA 2,5 CV	0,01
160211	PRENSA WOLFF P/MONTAR E DESMONTAR ESTEIR	0,01
160235	PRENSA HIDRAULICA MANUAL EVA CAPAC 60 T.	0,01
160240	MAQUINA DE SOLDA EUTETIC MOD GS 425 NM80	0,01
160265	APARELHO P/ TESTE TRACAO E ALOJAMENTO	0,01
160302	BOMBA COBEL P/LAVAGEM VEICULOS	0,01
160310	COMPRESSOR AR WAYNE MOD. W2912012HC	0,01
160314	BOMBA DE VACUO FABBE PRIMAR	0,01
160324	ELEVADOR VEICULOS DRESSER CAP. 2.500 KG	0,03
160331	FURADEIRA COLUNA KONE MOD. KM Nº569/76	0,01
160340	BANCADA TESTE BOSH P/MOTOR DE PARTIDA	0,01
160341	BANCADA DE TESTE BOSCH P/ALTERNADOR	0,01
160369	PRENSA HIDRAULICA MANUAL CAPACIDADE 40 T	0,01
160393	ELEVADOR VEICULOS ROHDEN CAP. 2.500 KG	0,01
160395	ELEVADOR VEICULOS ROHDEN CAP. 2.500 KG	0,01
160403	MAQUINA SOLDA BAMBOZZI MOD. PICCOLA 400T	376,53
160404	DOBRADEIRA CHAPAS BRASOTO MOD. 2026	0,01
160452	TANQUE CILINDRICO P/OLEO DIESEL	0,01
160453	TANQUE CILINDRICO P/AGUA CAP. 1000L	0,01
160454	TANQUE CILINDRICO AGUA CAP. 20.000L	0,01
160458	CARREGADOR BATERIAS KITA CAP. 24 BATERIA	0,01
160459	CARREGADOR BATERIAS KITA Nº 70339	0,01
160460	CARREGADOR BATERIAS KITA CAP. 24 BATERIA	0,01
160462	LAVA-JATO WAP	0,01
160464	BOMBA CENTRIFUGA HERO MOD. 175H65	0,01
160489	GERADOR SOLDA BAMBOZZI MOD. TN568/56	0,01
160520	GRUPO GERADOR CATERPILLAR MOD. D-399	0,01
160521	GRUPO GERADOR CATERPILLAR MOD. 3516	0,01
160522	GRUPO GERADOR CATERPILLAR MOD. 3516	0,01
160523	GRUPO GERADOR CATERPILLAR MOD. 3516	0,01
160628	BOMBA DOSADORA DE CARBONATO CALCIO OMEL	0,01
160630	TANQUE CILINDRICO AGUA CAP. 50.000 L	0,01
160634	DOSADOR SOLANIL GAS CLORO OPERADO	218,54
160635	DOSADOR SOLANIL GAS CLORO OPERADO	111,62
160636	BOMBA CENTRIF KSB MOD. 125-40 Nº176590	0,01
160637	BOMBA CENTRIF KSB MOD. G 100-50/2	0,01
160637	BOMBA CENTRIF KSB MOD. 125-40 Nº154183	0,01
160638	BOMBA CENTRIF KSB MOD. 125-40	0,01
160638	BOMBA CENTRIF KSB MOD. 125-40 Nº154184	0,01
160639	BOMBA CENTRIF JACUZZI MOD. 7DH1.1/2-T	0,01
160640	BOMBA CENTRIF JACUZZI MOD. 7DH1.1/2-T	0,01
160657	BOMBA CENTRIF KSB MOD. ETA 100-50/2	2.190,08
160658	BOMBA CENTRIF KSB MOD. WKL 80/2	3.871,70
160659	BOMBA CENTRIF KSB MOD. WKL 80/2	0,01
160660	BOMBA CENTRIF KSB MOD. WKL 80/2	0,01
160748	SERRA FITA P/CORTAR OSSO MOD. SF 23	0,01
160749	BALANCA LUCAS P/PESAGEM CAP. 11 T	0,01
160752	BALANCA BALMAK MOD. 104 CAP. 300 KG	0,22
160834	MOTO BOMBA ACIONADA P/MOTOR VW 1300	0,01
160903	TRANSPORTADOR CORREIA BORRACHA LARG 48"	0,01
160904	TRANSPORTADOR CORREIA BORRACHA LARG. 48"	0,01

160905	TRANSPORTADOR CORREIA BORRACHA LARG. 48"	0,01
160913	TRANSPORTADOR CORREIA BORRACHA LARG. 48"	0,01
160914	TRANSPORTADOR CORREIA BORRACHA LARG. 48"	0,01
160915	TRANSPORTADOR CORREIA BORRACHA LARG. 48"	0,01
160916	TRANSPORTADOR CORREIA BORRACHA LARG. 48"	0,01
160917	TRANSPORTADOR CORREIA BORRACHA LARG 48"	0,01
160918	TRANSPORTADOR CORREIA BORRACHA LARG. 48"	0,01
160919	PENEIRA FACO, MOD. MN 600-24/3A	0,01
160934	CARREGADOR BATERIAS KITA	0,01
160956	COMPRESSOR AR WAYNE	0,01
160974	ESTUFA P/ELETRODOS INFINIT EGG 200	0,01
160981	FURADEIRA DE BANCADA SCHULZ	0,01
160983	APARELHO CATERPILLAR P/TESTE MOD. B	0,01
161002	BOMBA CENTRIF KSB MOD. BLOC 40-160	0,01
161003	BOMBA CENTRIF KSB MOD. BLOC 40-160	0,01
161013	BOMBA CENTRIF KSB MOD. WL 50/5	2.434,94
161022	BOMBA CENTRIF KSB MOD. BLOC 40-200	0,01
161023	BOMBA CENTRIF KSB MOD. BLOC 40-200	0,01
161027	AGITADOR MECANICO AGITEC MOD. AMD	0,04
161030	BOMBA CENTRIF KSB MOD. WL 50/5	2.521,41
161035	FURADEIRA BANCADA ROCK MOD. FB 4	0,01
161043	GERADOR SOLDA BAMBOZZI MOD. TN56B/56	0,01
161059	COMPRESSOR AR WAYNE MOD. TA 20/70	0,01
161060	PLAINA INVICTA DE 1 FACE Nº 1420	0,01
161068	RESPINGADEIRA INVICTA	0,01
161069	DESENPENADEIRA INVICTA MOTOR 5 CV	0,01
161071	SERRA CIRCULAR INVICTA MOTOR 10 CV	0,01
161077	SERRA FITA INVICTA MOTOR 5 CV 3500rpm	0,01
161078	TUPIA INVICTA MOTOR 5 CV 3500 rpm	0,01
161085	FURADEIRA HORIZONTAL INVICTA Nº 4674	0,01
161167	SERRA CIRCULAR INVICTA	0,01
161169	LIXADEIRA INVICTA Nº 267 MOTOR 3 CV	0,01
161171	FURADEIRA HORIZONTAL INVICTA	0,01
161172	PLAINA INVICTA DE 4 FACES	0,01
161173	AFIADORA AUTOMATICA CHIPPER PRECISION	0,01
161246	BOMBA DE LAVAGEM COBEL	0,01
161260	BOMBA COBEL P/LAVAGEM VEICULOS	0,07
161264	MEDIDOR ELETRONICO DE GERENCIAMENTO CARG	11.092,44
161279	BALANCA ELETR ROD TOLEDO CAP. 100 T	0,01
161281	BOMBA CENTRIF KSB MOD. WK 100/4	0,01
161282	BOMBA CENTRIF KSB MOD ETA 100-50/2	0,01
162001	INSTALACOES DE LAVAGEM DE MASSA MARRON	0,01
162036	BOMBA TANQUE DE FIBRA CONTAMINADA EBARA	0,01
162039	BOMBA TANQUE DE FIBRA CONTAMINADA EBARA	0,01
162043	INSTAL. P/ DEPURACAO DE MASSA BRANQUEADA	0,01
162090	ABATIMENTO DE CLORO Nº 2	0,01
162091	INSTALACOES SODA CAUSTICA - COMPLEMENTO	92.270,85
162091	INSTALACOES DE SODA CAUSTICA	0,01
162095	INSTALACOES DE CELULAS DE CLORO	3.781,61
162212	AGITADOR DE PENEIRAS PRODUTEST	0,01
162263	PONTE ROLANTE DUAS VIGAS CAPAC. 50 T.	0,01
162281	CORTADEIRA ADOLPH MOHR MOD 92 CS 4811113	0,01
162283	TRANSPORT CORRENTE P/ O PICADOR KLOCKNER	0,01
162285	BALANCA METTLER TOLEDO PB 602 CAP 610 G	0,01
162290	LINHA DE EMBALAGEM CAPAC. 1.050 T/DIA	0,01
162311	TURBO-BOMBA PARA ALIMENTACAO DE AGUA	0,01
162357	TRANSFORMADOR TRIFASICO DEDINI T500/136	0,01
162358	TRANSFORMADOR TRIFASICO CEMEC 80739	0,01
162363	TRANSFORMADOR TRIFASICO TOSHIBA 76016537	0,11
162364	TRANSFORMADOR TRIFASICO TOSHIBA 76016536	0,11
162365	TRANSFORMADOR TRIFASICO TOSHIBA 76016534	0,11
162366	TRANSFORMADOR TRIFASICO TOSHIBA 76016535	0,11
162367	TRANSFORMADOR TRIFASICO TOSHIBA 76016019	0,01
162368	TRANSFORMADOR TRIFASICO TOSHIBA 76015722	0,08
162369	TRANSFORMADOR TRIFASICO TOSHIBA 77103204	0,01

162370	TRANSFORMADOR TRIFASICO TOSHIBA 2000 KVA	0,16
162370	TRANSFORMADOR TRIFASICO TOSHIBA 2000 KVA	0,01
162371	TRANSFORMADOR TRIFASICO TOSHIBA 2000 KVA	0,16
162371	TRANSFORMADOR TRIFASICO TOSHIBA 2000 KVA	0,01
162372	TRANSFORMADOR TRIFASICO TOSHIBA 2000 KVA	0,16
162372	TRANSFORMADOR TRIFASICO TOSHIBA 2000 KVA	0,01
162373	TRANSFORMADOR TRIFASICO TOSHIBA 2000 KVA	0,01
162374	TRANSFORMADOR TRIFASICO TOSHIBA 6000 KVA	0,01
162375	TRANSFORMADOR TRIFASICO 375 KVA	0,01
162375	TRANSFORMADOR TRIFASICO 150 KVA	0,01
162375	TRANSFORMADOR TRIFASICO 30 KVA	0,01
162375	TRANSFORMADOR TRIFASICO 15 KVA	0,08
162375	TRANSFORMADOR TRIFASICO 5 KVA	0,05
162375	TRANSFORMADOR TRIFASICO TRAFU TIP 150/15	5.473,81
162376	TRANSFORMADOR TRIFASICO TOSHIBA 2000 KVA	0,01
162377	TRANSFORMADOR TRIFASICO TOSHIBA 2000 KVA	0,01
162378	TRANSFORMADOR TRIFASICO TOSHIBA 2000 KVA	0,01
162390	TRANSFORMADOR TRIFASICO TOSHIBA 3000 KVA	0,01
162396	TRANSFORMADOR TRIFASICO FPE 500 KVA	0,01
162397	TRANSFORMADOR TRIFASICO FPE 500 KVA	0,16
162398	TRANSFORMADOR TRIFASICO FPE 500 KVA	0,01
162411	TRANSPORT CORRENTE P/ PICADOR KLOCKNER	0,01
162413	TRANSPORT DE CORRENTE P/ REFUGO LARG 38"	0,01
162414	TRANSPORTADOR CORRENTE SAIDA DO PICADOR	0,01
162415	TRANSPORT CORRENTE P/ REFUGO SERRA FITAL	0,01
162416	TRANSPORT CORRENTE P/ REFUGO CONVES TORA	0,01
162417	TRANSPORTADOR CORRENTE PARA REFUGO HANSE	0,01
162425	BALANCA DETERMINADORA UMIDADE METTLER SM	0,01
162426	ESTUFA	0,01
162427	DESTILADOR TECNAL MOD TE 036	0,01
162428	AGITADOR MAGNETICO	0,01
162431	AGITADOR MEGNETICO FISTAM MOD 752 30 KW	0,01
162432	AGITADOR MAGNETICO FISATOM MOD 752 30 KW	0,01
162447	ESTUFA BLUE	0,01
162454	RESERVATORIO DE AR COMPRIMIDO 137 PSI	0,01
162492	TRANSPORT. CORREIA N° 1 P/ PILHA CAVACOS	0,01
162499	TRANSPORT. CORREIA DIGESTORES 30.000 MM	0,01
162545	DESCASCADOR DE TORAS MURRAY TIPO TAMBOR	0,01
162558	TANQUE DE FIBRA CONTAMINADA ACO CARBONO	0,01
162561	TANQUE DE FIBRA LAVADA EM ACO CARBONO	0,01
162621	CARREGADOR DE MADEIRA TANGUAY R 40428-E4	0,01
162623	TRANSPORTADOR DE CORRENTE FACO HANSEN	0,01
162626	PICADOR DE CASCAS DEMUTH MODELO DPF	0,01
162627	PENEIRA VIBRATORIA N° 1 ROTEX TIPO 72CS	0,01
162628	PENEIRA VIBRATORIA N° 2 ROTEX TIPO 72CS	0,01
162629	PENEIRA VIBRATORIA N° 3 ROTEX TIPO 72CS	0,01
162630	PENEIRA VIBRATORIA N° 4 ROTEX TIPO 72CS	0,01
162631	PENEIRA VIBRATORIA N° 5 ROTEX TIPO 72CS	0,01
162634	TRANSPORTADOR DE CORRENTE FACO ALI. DESC	0,01
162635	TRANSPORTADOR DE CORRENTE ARRASTE FALK	0,01
162637	TRANSPORT. CORREIA N° 2 P/ PILHA CAVACOS	0,01
162640	TRANSPORT. CORREIA N° 3 P/ PILHA CAVACOS	0,01
162640	TRANSPORTADOR PLANO DE CORREIA FACO	0,01
162643	TRANSPORTADOR DE CORREIA DA PILHA 2	0,01
162644	TRANSPORT CORRENTE ARRASTE SAIDA PICADOR	0,01
162645	TRANSPORTADOR DE CORRENTE REC.DESCASCADO	0,01
162646	TRANSPORTADOR DE ROLOS C/ ESPINHO HANSEN	0,01
162647	TRANSPORTADOR DE ROLOS C/ ESPINHO HANSEN	0,01
162648	TRANSPORTADOR DE ROLOS C/ ESPINHO HANSEN	0,01
162649	TRANSPORTADOR CORREIA ALIM. PICADOR MURR	0,01
162650	TRANSPORT PLANO CORRENTE REC. TC 264.003	0,01
162652	PICADOR DE TORAS MURRAY TIPO DISCO	0,01
162658	TRANSPORT PLANO CORREIA P/ PICADOR DODGE	0,01
162659	TRANSPORT CORREIA SAIDA REPICADOR DEMUTH	0,01
162669	TRANSFORMADOR TRIFASICO FPE 2000 KVA	0,01

162675	TRANSFORMADOR TRIFASICO 45 KVA	0,01
162680	TRANSFORMADOR TRIFASICO FPE 5000 KVA	0,01
162681	TRANSFORMADOR TRIFASICO 45 KVA	0,01
162683	TRANSFORMADOR TRIFASICO FPE 2000 KVA	0,01
162684	TRANSFORMADOR TRIFASICO FPE 2000 KVA	0,01
163057	FORNO DE CAL F.L. SMIDTH CAP. 289 T/DIA	0,01
163166	CALDEIRA DE RECUPERACAO BAB COCK 1.360 T	3.618.086,20
163192	PONTE ROLANTE MOVICARGA CAP. 5T	0,01
163211	BOMBA CENTRIFUGA EBARA P/ ALIMENT. AGUA	0,01
163213	MBA CENTRIFUGA EBARA P/ ALIMENT. AGUA	0,01
163235	TRANSPORT CORREIA CAVACOS P/ DIGESTORES	0,01
163241	TURBO-GERADOR TOSHIBA MOD TAFS 64.710 KV	0,01
163249	INSTAL. TRATAMENTO DE SALMOURA 120 T/DIA	0,01
163288	RESERVATORIO DE AR COMPRIMIDO	0,01
163333	ESTUFA QUIMIS	0,01
163388	GERADOR CATERPILLAR MOD. D-353	0,01
163393	INSTAL. GERACAO E DIST. DE AR COMPRIMIDO	0,01
163420	UNID REFRIG SELF-CONTAINED CCM PRINCIPAL	0,01
163457	CUBICULOS E PAINES	0,01
163458	TRANSFORMADOR TRIFASICO FPE 2000 KVA	0,07
163459	TRANSFORMADOR TRIFASICO FPE 2000 KVA	0,07
163462	TRANSFORMADOR TRIFASICO TOSHIBA 6000 KVA	0,01
163463	TRANSFORMADOR TRIFASICO TOSHIBA 4000 KVA	0,01
163464	TRANSFORMADOR TRIFASICO TOSHIBA 6000 KVA	0,01
163470	UNID REFRIG SELF-CONTAINED PAINEL CENTRA	0,01
163481	MAQUINA DE SOLDA BAMBOZZI MOD. TRR 2600	0,01
163490	EQUIPAMENTO P/ SACAR ROLAMENTO DE VAGUES	0,01
163495	COMPRESSOR SCHULZ MODELO MSV 15/250	0,01
163496	MAQUINA DE SOLDA BAMBOZZI MOD. TRR 2600	0,01
163507	BANCADA TESTES DE VALVULAS WESTINGHOUSE	0,01
163511	CARREGADOR BATERIA LA MARCHE MOD A13-200	0,01
163513	PONTE ROLANTE MAUSA CAPACIDADE 30 T.	0,01
163516	PRENSA HIDRAULICA MANUAL EVA CAP. 200 T.	0,01
163517	FURADEIRA DE COLUNA YADOYA MOD. FY-S-25	0,01
163519	GERADOR DE SOLDA BAMBOZZI MOD. TN 7B/63	0,01
163519	MAQUINA DE SOLDA BAMBOZZI MOD. TRR 2600	0,01
163521	ESMERIL DE COLUNA BAMBOZZI TIPO 6765	0,01
163523	SERRA POLICORTE	0,01
163525	GERADOR SOLDA BAMBOZZI MOD. TN 7B/63	0,01
163530	ELEVADOR ELETROMECANICO JURUBATUBA 50 T.	0,01
163531	ELEVADOR ELETROMECANICO JURUBATUBA 50 T.	0,01
163532	ELEVADOR ELETROMECANICO JURUBATUBA 50 T.	0,01
163543	APARELHO KENT MOORE P/TESTE BICO INJETOR	0,01
163544	EQUIPAMENTO P/ TESTE DE BICO INJETOR GM	0,01
163546	TRANSFORMADOR TRIFASICO UNIAO TL 311963	0,08
163549	MAQUINA DE SOLDA EUTETIC MOD. 425 NM 80	0,01
163550	TRANSFORMADOR TRIFASICO SIEMENS 30 KVA	0,01
163576	COMPRESSOR DE AR WAYNE C/ CABECOTE	0,01
163583	PRE-FILTRO DE OLEO	0,01
163592	BALANCA ELETR RODOV TOLEDO MOD. 840 FL	0,12
163592	BALANCA RODOV. ELETRONICA TOLEDO 840 FL	25.188,97
164135	PRENSA HIDRAULICA MANUAL CAP. 15 T	0,01
164136	FURADEIRA DE COLUNA KONE MODELO KM 25	0,01
164170	COMPRESSOR DE AR ATLAS COPCO MOD. GA 160	0,01
164171	COMPRESSOR DE AR ATLAS COPCO MOD. GA 160	0,01
164174	PONTE ROLANTE 2 VIGAS CAP. 60 T	0,01
164174	MAQUINA P/ SECAR CELULOSE ISHIKAWAGIMA	0,01
164183	PLANTA DE ACIDO SULFURICO CAP. 40 T/DIA	0,01
164242	GERADOR DE EMERGENCIA WEG MOD. DKPH	0,01
164299	ABATIMENTO DE HIPOCLORITO N° 1	0,01
164323	TRANSFORMADOR TRIFASICO NIAGARA C-4845-2	0,01
164324	TRANSFORMADOR TRIFASICO NIAGARA C-4846-1	0,01
164325	TRANSFORMADOR TRIFASICO NIAGARA C-4845-1	0,01
164326	TRANSFORMADOR TRIFASICO NIAGARA C-4846-2	0,01
164327	TRANSFORMADOR TRIFASICO WESTINHOUSE 7025	0,16

164328	TRANSFORMADOR TRIFASICO WESTINHOUSE 7025	0,16
164329	TRANSFORMADOR TRIFASICO WESTINHOUSE 7024	0,16
164330	TRANSFORMADOR TRIFASICO WESTINHOUSE 7024	0,16
164331	TRANSFORMADOR TRIFASICO WESTINGHOUSE 702	0,11
164345	TRANSFORMADOR TRIFASICO MARANGONI 42911	0,01
164346	TRANSFORMADOR TRIFASICO MARANGONI 42912	0,01
164357	CAPELA DE EXAUSTAO PERMUTION	0,01
164404	PONTE ROLANTE DUAS VIGAS DEMAG CAP 30 T.	0,01
164415	TORNO MECANICO SAFOP MOD. LEONARD 1500TR	0,01
164418	PRENSA HIDRAUL. RODGERS MOD IP3000D-7210	0,01
164419	PRENSA HIDRAULICA RODGERS MODELO S-150	0,01
164422	TORNO MECANICO MAZAK	0,01
164425	CHAVETEIRA MITTS & MERRILL MOD 3-HFRD-KS	0,01
164427	MANDRILADORA GIDDINGS & LEWIS	0,01
164429	RETIFICA MANCHETT	0,01
164432	TORNO MECANICO MAZAK MODELO 24-160	0,01
164433	TORNO MECANICO MAZAK MODELO 34-320	0,01
164437	ESTUFA	0,01
164440	FURADEIRA DE COLUNA ARBOGA MOD. GM 3512	0,01
164442	PONTE DUAS VIGAS DEMAG CAPACIDADE 20 T.	0,01
164445	ESTUFA SECAGEM E ESTERIFIZACAO MOD 320/4	0,01
164446	MAQUINA DE JATEAR BLASTIBRAS	0,01
164490	ESMERIL DE COLUNA	0,01
164500	PONTE ROLANTE UNIVIGA DEMAG CAPAC. 5 T.	0,01
164515	PRENSA DOBRADEIRA CALVI TIPO PVM CAP 50T	0,01
164517	GUILHOTINA HTC SHEART MODELO 250-10A	0,01
164518	MONOVIA COM TALHA ELETRICA CAPAC. 5 T.	0,01
164519	DOBRADEIRA MANUAL CHAPAS IMAG MOD. 2050	0,01
164520	CALANDRA MAYER SECKELMANN MODELO M1	0,01
164556	CALANDRA HIDRAULICA BRANCH	0,01
164557	CALANDRA BRASOTO COMPRIM 2.500mm	0,01
164559	TRACADOR RAIMANN MOD. PMA	0,01
164560	DESEMPENO DE FOFO JSEENSE	0,01
164566	TORNO P/MADEIRA INVICTA	0,01
164609	BOMBA CENTRIFUGA ACIONADA POR MOTOR 5,5	0,01
164648	SERRA MECANICA P/METAIS CHINELATTO	0,01
164732	MAQUINA DE SOLDA BAMBOZZI MOD. TRR 2600	0,01
164735	TORNO MECANICO ROMI MOD. ES 40B	0,01
164739	SERRA MECANICA ALJE	0,01
164755	PRENSA HIDR. MOTORIZADA FAREX CAP. 200 T	0,01
164756	MONOVIA C/ TALHA ELETRICA DEMAG CAP. 1 T	0,01
164783	TRAVADEIRA DE DENTES ARMSTRONG CAP. 72 T	0,01
164797	LAMINADORA ARMSTRONG P/ SERRA FITA 6-16	0,01
164798	LAMINADORA ARMSTRONG P/ SERRA FITA 4-12	0,01
164799	AFIADORA ARMSTRONG P/ LAMINAS SERRA FITA	0,01
164800	AFIADORA ARMSTRONG P/ LAMINAS SERRA FITA	0,01
164801	AFIADORA ARMSTRONG P/ LAMINAS SERRA FITA	0,01
164815	MAQUINA DE SOLDA MIG PARA SERRA FITA	0,01
164830	RETIFICA DE FACAS FEZER MOD. AL 410	0,01
164831	RETIFICA DE FACAS ARMSTRONG TIPO 6 4395	0,01
164832	RETIFICA DE FACAS ARMSTRONG TIPO 6 4394	0,01
164860	GARRA HIDRAULICA P/CARREGADEIRA BARKO	515,49
164860	CARREGADORA HIDRAULICA DE TORAS BARKO	0,01
164861	PICADOR KLOCKNER TIPO TAMBOR MOD KTH 600	0,01
164862	TRANSPORT CORRENTE SAIDA PICADOR DEMUTH	0,01
164867	TRANSPORT CORREIA RECEBE DO TC 263.105	0,01
164868	TRANSPORT CORREIA P/ CAVACOS 11.200 MM	0,01
164871	REPICADOR KLOCKNER TIPO TAMBOR KTH 600	0,01
164874	TRANSPORT. CORREIA LARG. 36" 200.000 MM	0,01
164875	TRANSPORT. CORREIA LARG. 36" 15.000 MM	0,01
164876	TRANSPORT. CORREIA LARG. 36" 60.000 MM	0,01
164877	TRANSPORT. CORREIA LARG. 36" 45.000 MM	0,01
164879	CJ DE TRANSPORTADORES E MESA P/ GALGADEI	0,01
164880	SERRA GALGADEIRA PORTLAND	0,01
164881	TRANSPORT. CORREIA LARG. 36" 45.000 MM	0,01

164882	TRANSPORT. CORREIA LARG. 36" 200.000 MM	0,01
164883	CJ SERRA FITA C/ CARRO, BOMBA HIDRAULICA	0,01
164897	TRANSPORT CORREIA PREDIO CELULOSE HANSEN	0,01
164916	TRANSPORTADOR PLANO DE CORRENTE PILHA 1	0,01
164918	TRANSPORT. CORREIA LARG. 36" 6.000 MM	0,01
165003	TANQUE CILINDRICO VERTICAL P/ OLEO DIESE	0,01
165032	PHMETRO ORION	0,01
165034	CHAPA AQUECEDORA	0,01
165067	ESTUFA QUIMIS	0,01
165077	PHMETRO MICRONAL MODELO B 474	0,01
165078	AGITADOR MAGNETICO	0,01
165083	ESTUFA BLUE MOD SW-11 TA	0,01
165087	ESTUFA SECAGEM E ESTERILIZACAO MOD 315/3	0,01
165089	AGITADOR MAGNETICO QUIMIS MODELO Q261.1	0,01
165101	AGITADOR BURREL MODELO 75	0,2
165103	ESTUFA INCUBADORA P/ BOD FANEM MOD 347CD	0,01
165105	MICROSCOPIO OLYMPUS MOD BX 40 F4	0,01
165109	FORMADOR DE FOLHAS	0,01
165111	MEDIDOR DE SHOPPER REGLER	0,01
165114	APARELHO P/ TESTE RASGO LORENTZEN E WETT	0,01
165116	DESINTEGRADOR LORENTZEN E WETTRE COD 003	0,01
165121	APARELHO P/ TESTE ESTOURO LORENTZEN E WE	0,01
165125	DESUMIDIFICADOR DE AR ARSEC MOD 200M3-U	0,01
165126	INSTALACOES DE COZIMENTO DE EUCALIPTO	0,01
165128	CLASSIFICADOR DE CAVACOS TMI	0,01
165131	ESTUFA SECAGEM E ESTERILIZACAO MOD 320/2	0,01
165132	ESTUFA FANEM MOD 330/3 TIPO 515 A	0,01
165133	AGITADOR FISATOM	0,01
165135	AGITADOR QUIMIS	0,01
165136	AGITADOR BURRELL MODELO 75	0,01
165140	BANHO TERMOSTATICO QUIMIS TIPO Q303-D16	0,01
165140	BANHO TERMOSTATICO QUIMIS MOD Q-303	0,01
165141	MICROSCOPIO CARL ZEISS MOD LABOVAL 4	0,01
165142	LUPA ELETRICA MICRONAL	0,03
165147	PRENSA LORENTZEN	0,01
165150	DESINTEGRADOR LORENTZEN E WETTRE COD 003	0,01
165151	MOINHO P/ REFINAR FIBRAS PFI-MILL MARK V	0,01
165152	CHAPA AQUECEDOR FRASCOS FANEM MOD 170/3	0,01
165153	CHAPA AQUECEDORA FRASCOS FANEM MOD 170/3	0,01
165154	CAPELA DE EXAUSTAO PERMUTION	0,04
165155	BANHO-MARIA FANEM MODELO 147	0,01
165157	FORMADOR DE FOLHAS	0,01
165158	PHMETRO MICRONAL MODELO B 474	0,01
165159	AGITADOR MAGNETICO FANEM MOD 257	0,01
165160	CAPELA DE EXAUSTAO	0,01
165161	MEDIDOR DE ALVURAS (ELREPHO) ZEISS	0,01
165162	BALANCA ANALITICA METTLER MOD AE 260	0,01
165163	AGITADOR MAGNETICO QUIMIS	0,01
165164	BALANCA METTLER MODELO BB 2400	0,01
165165	BALANCA ANALITICA METTLER TOLEDO AB 204	0,11
165166	BALANCA ANALITICA METTLER TOLEDO AB 204	0,01
165167	AGITADOR MAGNETICO QUIMIS	0,01
165168	BANHO-MARIA FANEM MODELO 147	0,01
165169	PHMETRO MICRONAL MODELO B 474	0,01
165170	CAPELA DE EXAUSTAO	0,01
165171	CAPELA DE EXAUSTAO	0,02
165172	DEPURADOR LORENTZEN E WETTRE TIPO 3.1	0,01
165175	CENTRIFUGA MUELLER	0,01
165176	DIGESTOR HAATO	0,01
165179	ESTUFA QUIMIS MODELO Q.314.29	0,01
165180	BALANCA ANALITICA METTLER MOD AE 200	0,01
165183	BALANCA FILIZOLA MOD MF 30 CAP 30 KG	0,01
165185	CLASSIFICADOR DE CAVACOS TMI 22834-01	0,01
165187	BALANCA METTLER TOLEDO PB 3002 3100 KG	0,01
165189	BALANCA ELETRONICA METTLER MOD PE 3600	0,01

165192	BALANCA METTLER TOLEDO PB 3002 3.100 KG	0,01
165195	BALANCA ANALITICA METTLER MOD AE 240	0,01
165200	CONDUTIVIMETRO DIGIMED MOD DM 31	0,01
165232	TRANSFORMADOR TRIFASICO ABB 3601600101	0,01
165238	TRANSFORMADOR TRIFASICO FPE 500 KVA	0,05
165239	TRANSFORMADOR TRIFASICO FPE 500 KVA	0,05
165240	PHMETRO MICRONAL MODELO B 375	0,01
165247	BOMBA NISSO TIPO EL V/L4 VM	0,01
165248	TRANSPORT CORREIA RECEBE DO TC 264.001	0,01
165249	TRANSPORT CORREIA INTERM DEMUTH DTC-20	0,01
165251	TRANSPORT CORRENTE P/ FINOS REC. PENEIRA	0,01
165252	TRANSPORTADOR CORREIA DE CAVACOS HANSEN	0,01
165253	TRANSPORT. DE CORREIA DE CAVACOS PILHA 1	0,01
165254	TRANSPORT. DE CORREIA DE CAVACOS PILHA 2	0,01
165258	TRANSPORTADOR PLANO DE CORRENTE PILHA 2	0,01
165259	TRANSPORTADOR DE CORREIA DA PILHA 1	0,01
165260	TRANSPORT DE ROLOS N° 1 SAIDA SERRA FITA	0,01
165261	TRANSPORT DE ROLOS N° 2 SAIDA SERRA FITA	0,01
165262	TRANSPORT DE ROLOS N° 3 SAIDA SERRA FITA	0,01
165264	TRANSPORT CORREIA P? REFUGO, LARGURA 30"	0,01
165265	TRANSPORT CORREIA DE REFUGO P/ REPLICADOR	0,01
165266	TRANSPORT. CORREIA LARG. 36" 166.000 MM	0,01
165456	BALANCA ELETR RODOV TOLEDO CAP 100 T	0,01
165458	BOMBA CENTRIFUGA VERTICAL	0,01
165458	BOMBA CENTRIFUGA VERTICAL COMB. INCENDIO	0,01
165487	ESPECTROFOMETRO HACH MODELO DR/2000	0,01
165488	BALANCA DE SECAGEM GEHAKA MODELO IV 4020	0,01
165599	COMPRESSOR AR WAYNE , MOD TA 20/70	0,01
165624	FORNO ELETRICO SANCHIS	0,01
165664	BALANCA ANALITICA GEHAKA MODELO BG 400	0,01
165720	AGITADOR MAGNETICO QUIMIS	0,01
165768	SISTEMA DE CONTROLE PRESSAO DIGESTORES	20.063,89
165769	EQUIPAMENTO TROCADOR DE CALOR DIGESTORES	74.814,22
165770	ESTRUTURAS LINHAS DE FIBRAS	256.051,80
165771	AQUISICAO DE COIFA DOS LAVADORES	843,33
165772	MANCAL ROLO PICKUP	3.007,97
165773	BOMBA NASH DA SECAGEM	7.994,35
165773	CONTROLADOR LOGICO PROGRAMAVEL P/LINHA	1.406,28
165774	PLANTA DE DIOXIDO DE CLORO CAP. 24 T/DIA	0,01
165774	MELHORIA NA ESTRUTURA DIOXIDO CLORO	174.664,60
165775	ADEQUACAO CALDEIRA RECUPERACAO	7,4
165775	ADEQUACAO DA CALDEIRA DE RECUPERACAO	587.705,37
165776	SISTEMA DE MONITORAMENTO BIOMASSA	54.576,55
165777	ROTOR IDF P/CALDEIRA BIOMASSA	28.674,93
165777	ROTOR P/IDF P/CALDEIRA BIOMASSA	59.197,12
165779	CONJUNTO MOTOR GERADOR CATERPILLAR 3516	192.864,23
165779	GRUPO GERADOR CATERPILLAR MOD. 3516	0,01
165782	BOMBA CENTRIFUGA HORIZONTAL	114.888,75
165783	TROCADOR DE CALOR	3.562,15
165784	TRANSMISSORES DE CONSISTENCIA	15.216,90
165785	FILTRO DE ENXOFRE P/PLANTA ACIDO SULF	23.541,83
165786	IMPLANTACAO SISTEMA SDCC	99.710,05
165787	IMPLANTACAO SISTEMA COMBATE INCENDIO	31.844,63
165793	HOUSEKEEPING MELHORIA ESTRUT GERAL FABR	280,32
165793	HOUSEKEEPING MELHORIA ESTRUT GERAL FABR	239,77
165793	HOUSEKEEPING MELHORIA NA ESTRUT FABRICA	239,77
165793	HOUSEKEEPING / MELHORIA NA ESTRUT GERAL	311,2
165796	ESTUDO E DETALHAMENTO DOS INVESTIMENTOS	33.765,71
165796	ESTUDO E DETALHAMENTO DOS INVESTIMENTOS	33.765,71
166030	GRUPO GERADOR DE ENERGIA P/FAZENDA	577,81
166031	GRUPO GERADOR DE ENERGIA P/FAZENDA	1.742,84
166043	MELHORIAS NO SISTEMA DE DERRAMES CAUSTIF	21.207,98
166044	SISTEMA DE ACIONAMENTO DE RASPA	200.765,26
166045	MELHORIAS EQPTOS AREA PLANTA QUIMICA	11.072,49
166045	MELHORIAS EQPTOS AREA PLANTA QUIMICA	128,37

166045	MELHORIAS EM EQPTO AREA PLANTA QUIMICA	30.771,82
166046	ADEQUACAO DA CALDEIRA RECUPERACAO	3.220.667,44
166049	COMPRESSOR DE AMONIA	3.909,11
166049	COMPRESSOR DE AMONIA	88.981,89
166050	CONJUNTO ROTATIVO DO FILTRO DE SULFATO	5.076,26
166051	DEPURACAO BRANCA	59.583,25
166051	DEPURACAO BRANCA	171,77
166051	DEPURADOR BRANCA	41.554,64
166056	SUBSTITUICAO VALVULA FIM VIDA UTIL	2.084,51
166056	SUBSTITUICAO DE VALVULAS FIM VIDA UTIL	2.045,64
166056	SUBSTITUICAO VALVULAS FIM VIDA UTIL	14.447,60
166056	SUBSTITUICAO DE VALVULAS FIM VIDA UTIL	1.615,38
166059	AQUISICAO APARELHOS FILTRAR OU DEPURAR	48.843,31
166060	DESCASCADOR DE TORAS DE MADEIRA	698.621,71
166061	PICADOR DE TORAS DE MADEIRA CAMURA VALME	201.485,76
166062	MESA DOSADORA E ALIMENTADORA	234.030,38
166063	ADEQUACAO CALDEIRA RECUPERACAO	7.881,66
166065	GERADOR PORTATIL CAP. 7,5 KVA	0,01
166065	GRUPO GERADOR DIESEL 15/13 KVA	4.466,39
166066	AQUISICAO DE 02 UNIDADES DE SPREADERS	17.455,17
166067	CONSTRUCAO DE NOVA LINHA DE PATIO MADEIR	12.786,77
166070	SUBSTITUICAO SISTEMA CONTROLE TURBO GERA	352.434,09
166071	SUBSTITUICAO DE MOTORES E REDUTORES	49.453,99
166072	SUBSTITUICAO DE INSTRUMENTOS FIM VIDA UT	2.457,76
166074	SUBSTITUICAO VALVULAS FIM VIDA UTIL	12.881,01
166074	SUBSTITUICAO VALVULAS FIM DE VIDA UTIL	12.881,01
166075	NOVA PLANTA DE AGUA DESMINERALIZADA	20.069,82
166075	NOVA PLANTA AGUA DESMINERALIZADA	1.891,86
166075	ESTACAO DE DESMINERALIZACAO DE AGUA	0,01
166075	NOVA PLANTA DE AGUA DESMINERALIZADA	1.255.030,96
166076	HOUSEKEEPING RECUP ESTRUT GERAL FABRICA	1.078,75
166076	HOUSEKEEPING RECUP ESTRUTURAL GERAL FABR	175.766,74
166076	HOUSEKEEPING RECUP ESTRUT GERAL FABRICA	879,52
166076	HOUSEKEEPING RECUP ESTRUT GERAL DA FABR	161,23
166077	SUBSTITUICAO INSTRUMENTOS FIM VIDA UTIL	13,61
166077	SUBSTITUICAO INSTRUMENTOS FIM VIDA UTIL	5.077,82
166078	SUBSTITUICAO DE BOMBAS FIM VIDA UTIL	6.284,44
166078	SUBSTITUICAO BOMBAS FIM VIDA UTIL	6.284,44
166079	SUBSTITUICAO DE TUBULACOES FIM VIDA UTIL	8,2
166079	SUBSTITUICAO TUBULACOES FIM VIDA UTIL	28,89
166079	SUBSTITUICAO DE TUBULACOES FIM VIDA UTIL	20,38
166080	SUBSTITUICAO DE MOTORES E REDUTORES	28.181,52
166080	SUBSTITUICAO DE MOTORES E REDUTORES	2.461,64
166080	SUBSTITUICAO DE MOTORES E REDUTORES	18.589,22
166081	SUBSTITUICAO VALVULAS FIM VIDA UTIL	2.460,04
166081	SUBSTITUICAO VALVULAS FIM VIDA UTIL	4.275,27
166081	SUBSTITUICAO VALVULAS FIM VIDA UTIL	6.041,66
166081	SUBSTITUICAO DE VALVULAS FIM VIDA UTIL	4.275,27
166082	MEDIDOR DE ALVURA LW ELREPHO	577,86
166082	MEDIDOR DE ALVURAS (ELREPHO) ZEISS	0,01
166082	MEDIDOR DE ALTURA LW	24.586,40
166083	SUBSTITUICAO DOS MISTURADORES DE VAPOR	10.683,89
166084	MODERNIZACAO E OTIMIZACAO CONTROLES PROC	7.433,14
166084	MODERNIZACAO E OTIMIZACAO CONTROLES	23,62
166084	MODERNIZACAO E OTIMIZACAO CONTROLES PROC	365.008,16
166084	MODERNIZACAO OTIMIZACAO CONTROLES PROCES	365.008,16
166086	GRUPO GERADOR HEIMER	8.016,60
166087	NOVO PRECIPITADOR E MELHORIAS 1 E 2	300.808,55
166089	NOVO SISTEMA DE ESTOCAGEM E DOSAGEM CAL	5.069,93
166089	NOVO SISTEMA DE ESTOCAGEM E DOSAGEM CAL	325,09
166089	NOVO SISTEMA DE ESTOCAGEM E DOSAGEM CAL	1.449,74
166089	NOVO SISTEMA DE ESTOCAGEM E DOSAGEM CAL	309.075,28
166090	INVERSOR DE BOMBAS DE CAUSTIFICACAO	811,43
166090	INVERSOR DE BOMBAS DE CAUSTIFICACAO	28.678,44
166091	TRANSPORTADORES DE SULFATO DE CAL	312.173,10

166092	VALVULAS DE SEGURANCA CALDEIRA FORCA	4.131,44
166092	VALVULAS DE SEGURANCA CALDEIRA DE FORCA	8.650,56
166093	SUBSTITUICAO DE COMPRESSOR AR COMPRIMIDO	154.020,94
166094	EQUIPAMENTO P/MONITORAMENTO MICROBACIA	22.418,08
166095	MODERNIZACAO CALDEIRAS BIOMASSA	6.662,93
166095	MODERNIZACAO CALDEIRAS BIOMASSA	67.462,58
166095	MODERNIZACAO DAS CALDEIRAS BIOMASSA	6.662,93
166095	MODERNIZACAO CALDEIRAS DE BIOMASSA	67.462,58
166095	MODERNIZACAO CALDEIRAS BIOMASSA	686.925,49
166096	REISOLACAO COMPLETA ROTOR TURBO GERADOR	26.698,67
166096	REISOLACAO COMPLETA ROTOR TURBO GERADOR	161.933,58
166099	PLANTA DE CLORATO DE SODIO CAP. 30 T/DIA	0,01
166099	CELULA CLORATO E SUBSTITUICAO	389.035,75
166100	PRECIPITADOR ELETROSTATICO N° 1 GADELHUS	0,01
166100	AQUISICAO PERIFERICOS P/PRECIPITADOR	299.050,66
166102	MELHORIAS NO FORNO DE CAL E CAUSTIFICACA	171.724,89
166103	INSTALACAO DE REDE MONITORAMENTO EFLUENT	21.563,37
166104	CENTRAL DE AR CONDICIONADO P/SALA TESTES	1.911,75
166104	CENTRAL DE AR CONDICIONADO P/SALA TESTES	9.375,38
166105	BOMBA DO DIGESTOR HAATO	2.210,85
166108	TROCADOR DE CALOR DOS DIGESTORES	25.845,11
166109	INTERLIGACAO DOS EQPTOS CONCENTRADORES	1.396,61
166109	INTERLIGACAO EQPTOS CONCENTRADORES	5.469,77
166109	INTERLIGACAO EQPTOS CONCENTRADORES	16,3
166109	INTERLIGACAO DOS EQUIP CONCENTRADORES	63.128,78
166110	RELOCACAO DE CCM PLANTA ACIDO SULF	579,32
166110	RELOCACAO DE CCM PLANTA DE ACIDO SULF	148,21
166110	RELOCACAO DE CCM DA PLANTA ACIDO SULF	95.066,93
166111	TROCADOR DE RESFRIAMENTO	202,44
166111	TROCADOR DE RESFRIAMENTO	13.480,67
166112	TRANSMISSORES DE NIVEL DA PLANTA DIOXIDO	37.272,10
166113	SUBSTITUICAO DO EMISSARIO EFLUENTES	337,17
166113	SUBSTITUICAO DO EMISSARIO DE EFLUENTES	340.256,44
166114	BOMBA CENTRIF KSB MOD. 50-33/2	0,01
166114	INVERSOR DE FREQUENCIA P/BOMBA	28.169,33
166115	SUBSTITUICAO SISTEMA CONTROLE TURBO GERA	80.798,06
166116	MELHORIAS NA CALDEIRA RECUPERACAO	29.344,44
166117	MOTOR ELETRICO TRIFASICO P/ETA MONTE DOU	1.623,98
166120	AQUISICAO DE NOVOS COMPRESSORES DE AR	27,89
166120	AQUISICAO DE NOVOS COMPRESSORES AR	91.614,87
166122	MELHORIA E DESEMPENO DO FORNO DE CAL	4.278,37
166122	NOVO SISTEMA DE ESTOCAGEM E DOSAGEM CAL	2.387,14
166122	NOVO SISTEMA DE ESTOCAGEM E DOSAGEM CAL	44,5
166122	MELHORIA E DESEMPENO DO FORNO DE CAL	391.280,97
166123	SUBST CAIXA CICLONE E DUTOS GASES CALDEI	142.108,66
166123	SUBST CAIXA CICLONES E DUTOS GASES	142.108,66
166125	AQUISICAO DE NOVOS COMPRESSORES DE AR	160.330,49
166127	SUBSTITUICAO PERIFERICOS CALDEIRA RECUP	32.466,42
166127	SUBSTITUICAO PERIFERICOS CALDEIRA RECUP	24.882,36
166128	SUBSTITUICAO SISTEMA CONTROLE TURBO GERA	14.586,55
166128	SUBSTITUICAO SISTEMA CONTROLE TURBO GERA	82.720,48
166130	INSTALACOES PARA BRANQUEAMENTO	0,01
166130	PLANTA DE OXIGENIO AIR PRODUCTS 44 T/DIA	718.246,48
166130	IMPLANTACAO ESTAGIO PRE-02 P/BRANQUEAMEN	2.675.659,33
166131	FILTROS ESTAGIOS DC E D2	960.944,87
166132	OTIMIZACAO SISTEMA ACIONAMENTO MAQ CORTA	374.324,23
166134	MELHORIA NA CALDEIRA DE FORCA	189.608,88
166134	MELHORIA NA CALDEIRA FORCA	761.462,01
166135	IMPLANTACAO DE SISTEMA DE VACUO	42.400,25
166135	IMPLANTACAO DE SISTEMA VACUO	170.287,58
166137	NOVO PIT DE SAL	114.680,91
166138	AQUISICAO DE ROTOR P/PICADOR	55.508,61
166139	HOUSEKEEPING MELHORIA NA ESTR GERAL	50.314,70
166139	SUBSTITUICAO DE TUBULACOES FIM VIDA UTIL	13.799,81
166139	SUBSTITUICAO TUBULACOES FIM VIDA UTIL	29.081,67

166139	HOUSEKEEPING / MELHORIA ESTRUT GERAL FAB	14.374,05
166140	SUBSTITUICAO VALVULAS FIM VIDA UTIL	35.987,29
166140	SUBSTITUICAO VALVULAS/FILTROS FIM VIDA	35.987,29
166141	DUAS BOMBAS VACUO P/MESA PLANA SECAGEM	3.760,84
166142	MELHORIA EM TANQUES DE AREA INDUSTRIAL	9.777,64
166143	IMPLANTACAO DE CURVA DE FIBRA VIDRO TORR	51.150,74
166145	TANQUE DE ESTOCAGEM E DOSAGEM SOLUCAO	6.282,00
166146	EQPTOS BOMBA/AGITADORES/VALVULAS	14.218,07
166147	MELHORIA NO CLARIFICADOR DA ETA	30.166,91
166148	MELHORIA NO CICLONE DO BLOW TANK	8.810,67
166149	ESTACAO METEOROLOGICA P/ESTUDOS	1.953,44
166150	SILENCIADOR P/USO NA EVAPORACAO	8.040,45
166151	ROTOR, EIXO E CARCACA IDF CALDEIRA BIOMA	51,18
166152	FILTROS ESTAGIOS DC E D2	273,42
166155	MODERNIZACAO E OTIMIZACAO CONTROLES PROC	515,67
166155	MODERNIZACAO OTIMIZACAO CONTROLE PROCESS	515,67
166155	MODERNIZACAO E OTIMIZACAO CONTROLES PROC	127,85
166155	MODERNIZACAO E OTIMIZACAO CONTROLES PROC	213,64
166155	MODERNIZACAO E OTIMIZACAO CONTROLES PROC	515,67
166156	SISTEMA DE VACUO MESA PLANA	29,3
166157	EQUIPAMENTO LABORATORIAIS DE BIOLOGIA	10.491,72
166158	MOTOR P/LOCOMOTIVA	48.968,99
166159	MELHORIA NO ESTAQUEAMENTO PLATAFORMAS	32,89
166160	MELHORIA NO ESTAQUEAMENTO DAS PLATAFORMA	114.241,24
166161	MELHORIA EM TUBULACOES FIM VIDA UTIL	66,69
166161	MELHORIA EM TUBULACOES FIM VIDA UTIL	66,69
166163	AQUISICAO DE NOVOS COMPRESSORES DE AR	11.175,72
166165	SUBSTITUICAO DE INSTRUMENTOS PROCESS IND	11.777,99
166165	SUBSTITUICAO DE INSTRUMENTOS PROCESS IND	11.777,99
166165	SUBSTITUICAO INSTRUMENTOS PROCESSOS INDL	11.777,99
166165	SUBSTITUICAO DE INSTRUMENTOS PROCESS IND	11.777,99
166165	SUBSTITUICAO INSTRUMENTOS PROCESSOS INDL	11.777,99
166165	SUBSTITUICAO INSTRUMENTOS PROCESSOS INDS	11.777,99
166166	SUBSTITUICAO DE BOMBAS E INJETORES	6.252,97
166166	SUBSTITUICAO BOMBAS E INJETORES	6.252,97
166166	SUBSTITUICAO DE BOMBAS E EJETORES	95.079,73
166167	SUBSTITUICAO MOTORES REDUTORES VENTILAD	23.994,66
166167	SUBSTITUICAO DE MOTORES REDUTORES E VENT	23.994,66
166167	SUBSTITUICAO DE MOTORES REDUTORES VENTIL	23.994,66
166170	ROLAMENTO P/ROLO DRY PRESS	29.263,90
166172	ROLOS DRY PRESS 3ª PRENSA	95.503,40
166173	MELHORIAS NOS CUBICULOS MEDIA TENSÃO	10.534,54
166174	NOVO PIT DE SAL	98.259,91
166175	ROLAMENTO P/ROLO ACIONADOR DA TELA MAQ	9.679,68
166178	SISTEMA DE COLETA DE GASES	11,91
166182	QUEIMADOR PARA FORNO DE CAL	116.091,73
166185	NOVO PIT DE SAL	262,61
166186	ROTOR PICADOR KLOCKNER	29,49
166187	SISTEMA DE MEDICAO DE ENERGIA	356,8
166191	BOMBAS DE ALIMENTACAO AGUA DAS CALDEIRAS	118.957,79
166192	CONDENSADOR DA TURBINA	76.521,30
166193	MELHORIA NO SISTEMA ALIMENTACAO BIOMASSA	7.272,88
166194	MELHORIA NA CALDEIRA BIOMASSA	36.548,68
166194	MELHORIA NA CALDEIRA BIOMASSA	36.548,68
166198	MELHORIA EM GERADORES DE EMERGENCIA	23.963,56
166199	MELHORIAS NO PRECIPITADOR Nº 01	35.272,98
166201	HOUSEKEEPING MELHORIA ESTRUTURAL GERAL F	3.169,99
166201	HOUSEKEEPING MELHORIA ESTUTURAL GERAL FA	4.763,01
166201	HOUSEKEEPING MELHORIA ESTRUTURAL GERAL	9.509,56
166202	AQUISICAO DE ROTOR DO RECHIPPER	17.613,62
166203	AQUISICAO MOTORES P/NOVAS BOMBAS LICOR	36.148,30
166204	ROTOR P/O PICADOR KLOCKNER	39.529,03
166205	INSTALACAO DE PURGADORES	19.497,03
166205	INSTALACAO DE PURGADORES	19.497,03
166205	INSTALACAO DE PURGADORES	19.497,03

166206	MELHORIA EM CALDEIRA BIOMASSA	152.103,29
166206	MELHORIA EM CALDEIRA DE BIOMASSA	152.103,29
166207	SUBSTITUICAO 05 BOMBAS E AGITADORES	214,44
166207	SUBSTITUICAO DE 05 BOMBAS E AGITADORES	3.332,21
166211	SUBSTITUICAO DE TUBULACOES FIM VIDA UTIL	654,52
166211	SUBSTITUICAO TUBULACOES EM FIM VIDA UTIL	654,52
166211	SUBSTITUICAO TUBULACOES EM FIM VIDA UTIL	654,52
166212	SUBSTITUICAO REDUCOES CALDEIRA RECUP	273.083,06
166213	CARCACA E CAPOTA P/PICADOR KLOCKNER	124.530,92
166214	AQUISICAO DE CAPOTA P/O PICADOR	8.073,25
166215	CONJUNTO ROTATIVO BOMBAS CIRCULACAO DIGE	2.447,10
166216	NO BREAK SDCD SECAGEM	3.399,70
166216	NO BREAK SDCD SECAGEM	17.424,53
166217	CALHAS DA MAQUINA DE SECAGEM	2.152,50
166218	CALHAS DE CAVACOS DOS DIGESTORES	7.952,10
166221	CONDENSADOR DA TURBINA	50.524,03
166222	MELHORIA EM CHAPARIAS E DUTOS AR GASES	74.632,87
166224	CONDENSADOR DA TURBINA	142,25
166225	SUBST DO 1º ESTAGIO E BOCAL FIXO TAMBOR	59.044,85
166227	CONJUNTO SERRA FITA E CARRO TORAS	61.338,42
166228	MESA DOSADORA DE TORAS FINAS	3.949,25
166229	MESA DOSADORA DE TORAS FINAS	96.504,41
166231	FILTRO ROTATIVO DO CONDENSADOR DA TURBIN	30.691,03
166232	SUBSTITUICAO PERIFERICOS CALDEIRA RECUP	8.444,42
166233	SUBSTITUICAO PERIFERICOS CALDEIRA RECUP	50.350,33
166234	VIOLA E REFRATARIOS P/FORNO DE CAL	313.900,45
166235	DESVIO DAS LINHAS DE EFLUENTES	126.181,78
166236	DESVIO DAS LINHAS DE EFLUENTES	80.028,39
166237	RELOCACAO DE ADUTORAS E LINHAS	46.160,19
166239	CALDEIRA DE FORCA Nº 1 ISHIKAWAJIMA	0,01
166240	CALDEIRA DE FORCA Nº 2 ISHIKAWAJIMA	0,01
831246	COMPRESSOR DE AR SECO ATLAS COPCO Nº 2	0,01
831246	COMPRESSOR DE AR SECO ATLAS COPCO Nº 1	0,01
831280	OITO BOMBAS CENTRIFUGAS CAPTACAO DE AGUA	0,01
831335	UNID REFRIG SELF-CONTAINED CCM 13,8 KV	0,01
831351	INSTALACOES DE DEPURACAO DE MASSA MARRON	0,01
831391	PRE-O 2 - DESLIGNIFICACAO POR OXIGENIO	4.803.162,60
952743	EMPILHADEIRA ELETRICA AMEISE TP	0,01
953734	GRUPO GERADOR STEMAC Nº ST515/89	0,01
963529	GERADOR SOLDA BAMBOZZI MOD. TN56B/56	0,01
963576	MAQUINA SOLDA EUTECTIC MOD. GS 425NM80	0,01
963852	BROCA PERFURATRIZ GARDNER DENVER ATD3100	0,01
963854	BROCA PERFURATRIZ GARDNER DENVER ATD3100	0,01
963854	BROCA PERFURATRIZ GARDNER DENVER ATD3100	0,01
990022	GERADOR WEG CAP. 60 KVA	0,01
990033	GERADOR NEGRINI Nº 24481	0,01
990042	GERADOR PORTATIL CARMOS CAP. 3 KVA	0,01
990044	CONJUNTO EQPTOS SUBESTACAO	0,01
990093	TRANSPORT. CORREIA LARG. 36" 6.300 MM	0,01
990165	GRUPO-GERADOR CATERPILLAR MODELO 3516	0,01
990165	MONTAGEM GRP GERADORES EMERGENCIA	355.534,27
990167	REVESTIMENTO INTERNO DOS DIGESTORES	1.606.331,79
990168	TAMBOR LAVADOR DEPURACAO	2.696.631,99
990169	MAQUINA DEPURACAO BRANCA	12,51
990169	MAQUINA DEPURACAO BRANCA	361.344,20
990170	CONSTRUCAO DE NOVA LINHA PATIO DE MADEIR	0,01
990171	MELHORIA NO TURBO GERADOR	356.118,06
990172	AQUISICAO E MONTAGEM DE PAINAIS	88.043,82
990173	INVERSOR DE FREQUENCIA DOS FILTROS BRANQ	78.076,30
990174	ROLO PICKUP	126.913,36
990175	AQUISICAO E INSTALACAO FILTRO CARVAO	92.608,25
990176	MELHORIA NA ESTRUTURA DA PLANTA QUIMICA	111.589,89
990177	INVERSOR DE FREQUENCIA FILTROS BRANQUEAM	83.565,49
990178	ISOLANTES TERMICOS FIBRAS/DIGESTORES	73.065,58
990179	TRANSPORTADOR PARA ILHA DE BIOMASSA	108.058,93

990180	TANQUE P/ESTOCAGEM DE SODA CAUSTICA	207.243,10
990181	SISTEMA DE VACUO MESA PLANA	4
990181	SISTEMA DE VACUO MESA PLANA	72.816,00
990182	ADAPTACAO DE CONTADOR DE VACUO	2.416,43
990183	IMPLANTACAO DE CONTROLE DE AR	1.253,35
990184	INSTALACAO DE EQPTOS CONTRA CORROSAO	18.981,52
990185	REATIVACAO DE TANQUES DE LAMA	1.640,32
990187	PICADOR DE CASCA	60.852,75
990188	MONTAGEM DO EMISSARIO SUBMERSO	21.152,33
990189	CONTRUCAO DE COBERTURA DO GABINETE ESTAC	1.142,50
990190	AQUISICAO INSTALACAO INTR ANALITICOS	9.603,89
990191	BOMBA P/ACIDO SULFURICO	3.879,71
990192	LINHA DE H2SO4 PLANTA DESMINERALIZADA	13.136,23
990193	BATEDOR PNEUMATICO C/SISTEMA SEQUENCIAL	5.114,65
990194	RESFRIADOR DE ACIDO DA TORRE DE SECAGEM	7.834,44
990195	RESFRIADOR ACIDO COMPRESSOR DE CLORO	4.775,51
990196	MOTO REDUTOR TAG. 268123	963,36
990197	ROTOR P/PICADOR DE CASCA	8.562,28
990198	SUBSTITUICAO DE BOMBA DE OLEO BPF	12.376,44
990199	SOPRADOR FULIGEM PLC	13.270,53
990200	AQUISICAO DE VISORES DE NIVEL	4.176,56
990201	INSTRUMENTO P/PLANTA DE ACIDO SULFURICO	7.329,40
990202	REGUAS DA CAIXA DE VACUO	11.436,55
990203	AQUISICAO E INSTALACAO FILTRO POLIDOR	28.183,50
990204	INTRUMENTOS KAJAANI	6.196,99
990205	ESTUDO P/REDUCAO DE CONSUMO	45.107,24
990206	EQUIPAMENTO CARREGADEIRA	15.429,19
990207	ADEQUACAO DE PISO PLANTA DE ACIDO SULF	11.703,61
990208	ADEQUACAO DE PISO DA PLANTA DE DIOXIDO	33.638,17
990209	ADEQUACAO DA CAUSTIFICACAO	1.581,68
990209	INSTALACOES DA CAUSTIFICACAO	0,01
990209	ADEQUACAO DA CAUSTIFICACAO	93.919,15
990210	PULVERIZADOR MOTORIZADO COMBATE PRAGAS	0,01
990211	MELHORIA NA PLANTA ACIDO SULFURICO	34.526,61
990212	AQUISICAO DE ESTRUTURA P/LINHA FIBRAS	58.731,79
990213	MELHORIAS NA CAUSTIFICACAO	12.353,06
990214	SUBSTITUICAO DE SUMP TANK DIOXIDO	8.364,26
990215	INSTALACAO DE LAVADORES DE GASES	51.102,41
990216	MOTOR ELETRICO P/BOMBA ALIMENTACAO CALD	8.994,74
990218	PARA RAO P/PROTECAO EDIFICACOES	2.547,07
990219	ROCADEIRA MOTORIZADA P/ATIVIDADE SILVICU	0,01
990220	MELHORIA NA PLANTA ACIDO SULFURICO	5.270,23
990221	MELHORIAS NO PROCESSO DE DIOXIDO CLORO	17.944,95
990222	SISTEMA DE RESFRIAMENTO DA PLANTA ACIDO	38.625,32
990223	VALVULA DE CONTROLE DA PLANTA ACIDO SULF	1.538,33
990224	INSTALACAO DE LAVADORES DE GASES	14.982,20
990226	MOINHO DE BOLAS US STONEWARE CZ 97041	0,01
990226	SISTEMA DE CONTROLE MOINHO PFI REFINO	375,92
990227	GRUPO-GERADOR CATERPILLAR MODELO 3516	0,01
990227	CONJUNTO MOTOR GERADOR CATERPILLAR 3516D	169.961,58
990228	MELHORIA ESTRUTURAL TRANSPORT E PIPE	12.092,26
990231	LAVADOR DE GASES	3.498,89
990232	ETE - ESTACAO DE TRATAMENTO DE EFLUENTES	0,01
990232	SISTEMA DE TRATAMENTO PRIMARIO EFLUENTES	244.734,82
990233	ROTOR IDF P/CALDEIRA BIOMASSA	26.589,49
990235	MELHORIAS NO SISTEMA DERRAMES DE CAUSTIF	19.593,40
990235	MELHORIAS NO SISTEMA DE DERRAMES CAUSTIF	738,41
990236	SISTEMA DE DOSAGEM DE ENXOFRE	1.064,98
990237	SISTEMA DE EVAPORACAO AI804502	29.306,41
990238	MELHORIAS NA AREA DE DIOXIDO DE CLORO	113.123,71
990242	ADEQUACAO PRENSAS 1 E 2	547.628,20
990245	DISJUNTOR TRIF 480V P/USINA	14.298,43
990246	SERRA CIRCULAR SCHIFFER P/AREA CAVACOS	17.153,13
990247	LINHA P/TRANSPORTE MADEIRA MECANIZADA	0,01
990248	LINHA P/TRANSPORTE DE MADEIRA MECANIZADA	0,01

990249	SERRA FITA P/PRANCHAS E BLOCOS	5.316,75
990249	SERRA FITA P/PRANCHAS E BLOCOS	17.696,13
990250	LINHA P/TRANSPORTE DE MADEIRA MECANIZAD	0,01
990251	LINHA P/TRANSPORTE DE MADEIRA MECANIZADA	0,01
990252	LINHA P/TRANSPORTE DE MADEIRA MECANIZADA	0,01
990253	LINHA P/TRANSPORTE DE MADEIRA MECANIZADA	0,01
990254	LINHA P/TRANSPORTE MADEIRA MECANIZADA	0,01
990255	LINHA P/TRANSPORTE DE MADEIRA MECANIZADA	0,01
990256	LINHA P/TRANSPORTE DE MADEIRA MECANIZADA	0,01
990257	ESTRADOS P/ENTRADA LATERAL SCHIFFER	455,42
990258	ESTRADOS P/ENTRADA LATERAL SCHIFFER	455,42
990259	ESTRADOS P/ENTRADA LATERAL SCHIFFER	455,42
990260	LINHA P/TRANSPORTE DE MADEIRA MECANIZADA	0,01
990261	LINHA P/TRANSPORTE DE MADEIRA MECANIZADA	0,01
990262	LINHA P/TRANSPORTE DE MADEIRA MECANIZADA	0,01
990263	SERRA CIRCULAR SCHIFFER P/AREA CAVACOS	4.976,19
990264	LINHA P/TRANSPORTE DE MADEIRA MECANIZADA	2.074,47
990265	SERRA FITAS P/CANTONEIRAS	9.984,49
990266	JOGO DE LAMINA P/SERRA CIRCULAR	910,58
990267	JOGO DE LAMINAS CIRCULARES	809,85
990268	MOTOR ELETRICO 75 CV C/02 POLOS	3.019,87
990269	MOTOR ELETRICO DE 50CV C/06 POLOS	2.647,84
990270	JOGO DE CAVALETES C/ROLOS	573,04
990271	JOGO DE CAVALETES C/ROLOS	573,04
990272	SERRA CIRCULAR P/DESTOPADAEIRA	3.120,34
990273	SERRA CIRCULAR P/DESTOPADEIRA	3.120,34
990274	MESA ROLANTE MORTA C/13 METROS	1.887,04
990274	MESA N° 1 DE CONVES PARA SERRA DE FITA	0,01
990275	MESA ROLANTE MORTA C/13 METROS	1.887,04
990275	MESA N° 2 DE VONVES PARA SERRA DE FITA	0,01
990276	MESA ROLANTE MORTA C/13 METROS	1.887,04
990277	AFIADEIRA MANUAL	1.771,85
990278	CONJUNTO DE EQPTOS DE AFIACAO	6.654,31
990279	JOGOS DE CAVALETES	573,04
990280	JOGOS DE CAVALETES	573,04
990281	SERRA CIRCULAR SCHIFFER P/AREA DE CAVACO	1.650,61
990283	CONSTRUCAO PISTA TRANSPORTADORA ROLOS	8.600,79
990284	TALHA ELETRICA DE TAMBOR	3.255,87
990285	TALHA ELETRICA DE TAMBOR	3.255,87
990286	SERRA CIRCULAR H-40	1.449,04
990287	MOTO FREIO DE 10CV 6 POLOS	816,84
990288	FECHAMENTO SALA FILTRO QUIMICO	199,11
990290	VALVULAS P/SISTEMA DE VACUO	18.174,06
990291	OTIMIZACAO SISTEMA ACIONAMENTO MAQ CORTA	4,5
990292	CONJUNTO AFERICAÇÃO P/CONTROLE	12.092,78
990293	BOMBA TERMONEBULIZADORA COMBATE MOSQUITO	1.262,41
990294	MELHORIAS NO TROCADOR DE CALOR DIGESTORE	63.176,55
990295	MELHORIA NO PRECIPITADOR	97,46
990296	MARCADOR DE FARDOS	93,66
990297	MELHORIAS NA MESA PLANA	17,39
990298	SISTEMA DE COLETA QUEIMA DE GASES	62.001,71
990299	LAVADOR DE GASES	56.032,78
990300	INSTAL. P/ DEPURACAO DE MASSA BRANQUEADA	1.023.027,66
990301	CAIXA DE ALTO VACUO MESA PLANA	112.483,59
990302	MELHORIA NO BANCO DE BATERIAS TURBO GERA	4.486,00
990303	SUBSTITUICAO PARCIAL DOS COSTADOS CALDEI	102.226,36
990304	ROTOR IDF P/CALDEIRA BIOMASSA	184,31
990305	PARA RAO P/PROTECAO DE EDIFICACOES	1.154,15
990306	SISTEMA DE CLIMATIZACAO DO CCM E PAINELIS	95.395,31
990308	TUBETES E BANDEJAS P/MUDAS DE EUCALIPTO	0,01
990309	CAPACITORES P/CORRECAO DE TENSAO	23.283,58
990310	GRUPO GERADOR ENERGIA ELETRICA	20.088,79
990313	BANCO DE CAPACITORES	38.502,02
990314	RELIGADORES AUTOMATICOS	51.187,52
990315	INSTAL. UNIDADE DE EVAPORACAO 320 T/H	0,01

990315	ADEQUACAO DE NOVO SISTEMA DE EVAPORACAO	4.079.669,41
990316	MELHORIAS NO TURBO GERADOR	6.124,25
990317	ETA - ESTACAO DE TRATAMENTO DE AGUA	0,01
990318	MELHORIA NA MAQUINA CORTADEIRA DE CELUL	338.004,14
990319	MELHORIA NAS PRENSAS E FARDOS	3.442,37
990319	MELHORIA NAS PRENSAS E FARDOS	94.740,56
990320	ADEQUACAO NOVO SISTEMA EVAPORACAO	2.163,17
990321	SILOS P/ALIMENTACAO BIOMASSA	2.673,64
990321	SILOS P/ALIMENTACAO DE BIOMASSA	46.166,60
990321	SILO DO RECOLHEDOR ACO CARBONO CAP 125 T	0,01
990321	SILO DO RECOLHEDOR ACO CARBONO CAP 125 T	0,01
990321	SILOS P/ALIMENTACAO BIOMASSA	270.458,49
990323	DEPURADOR DELTA SCREN D8	55.275,97
990324	MODERNIZACAO DAS CALDEIRAS DE FORCA	1.169.504,00
990325	MELHORIAS NO TURBO GERADOR	217.323,25
990327	SUBSTITUICAO EQPTOS MISTURADORES VAPOR	156.343,46
990328	SUBSTITUICAO DA CAIXA ENTRADA CELULA	206.452,80
990331	ADEQUACAO DO SISTEMA DE DRENAGEM	94.812,01
990332	TANQUE LAVADOR DE DREGS	21,39
990333	PRECIPITADOR ELETROSTATICO N° 2 GADELHUS	0,01
990333	NOVO PRECIPITADOR E MELHORIAS 1 E 2	3.418.511,03
990335	CONJUNTO DE SELAGEM BRANQUEAMENTO	10.034,73
990335	CONJUNTO DE SELAGEM BRANQUEAMENTO	571,02
990336	OVERHAUL DO TURBO GERADOR	318.201,04
990337	MODERNIZACAO CALDEIRA BIOMASSA	497.768,72
990337	MODERNIZACAO DA CALDEIRA BIOMASSA	274.841,01
990340	MELHORIA NO PRECIPITADOR	27,59
990341	SISTEMA DE AQUECIMENTO AR PRIMARIO	709.559,46
990342	SUBSTITUICAO DO LAVADOR DM2	152.558,33
990343	MODERNIZACAO DA CALDEIRA DE BIOMASSA	804.790,96
990344	MELHORIA NOS GERADORES EMERGENCIA	138.205,69
990346	FABRICACAO E INSTALACAO DO NOVO BLOW TAN	30.534,26
990347	RETIFICADOR RESERVA P/CORATO	40.185,35
6009121	FORNO MUFLA FORNITEC N 2077 4,4 KW	0,01
6009122	FORNO MUFLA FORNITEC N 2076 4,4 KW	0,01
		58.251.463,62

Cód. Do Bem	Descrição do Bem	Valor Líquido do Bem
Conta Patrimonial: 1322191 - EDIFICACOES		
21679	PLATAFORMA DE CELULOSE	27.769,83
21680	PLATAFORMA DE FORCA E RECUPERACAO	322.544,81
21686	DIQUE DE LAVAGEM E LUBRIFICACAO	59.912,00
21687	ARMAZEM 9	9.642,20
21690	PATIO PONTE MARIA	25.954,44
21692	CASA DE BOMBAS CAPTACAO	11.022,88
21693	POSTO DE COMBUSTIVEIS	13.836,84
21694	BORRACHARIA	7.043,79
21695	CAMPO DE PROVAS DO JATEAMENTO	4.544,89
21696	CAPTACAO D'AGUA P/PATIOS E OFICINAS	4.166,59
21697	ANTIGA CARPINTARIA	65.019,81
21698	ETA CASA DE QUIMICA	42.112,46
21702	ETA CLARIFICADOR	97.711,18
21707	DEPOSITO DE PECAS / TRILHOS	9.245,56
21710	DEPOSITO DE CELULOSE	797.598,59
21713	DEPOSITO DE ENXOFRE	73.422,72
21721	ESCRITORIO DE EMPREITEIROS	38.320,95
21724	JATO DE AREIA	27.226,02
21725	LABORATORIO CENTRAL	89.096,62
21727	PATIO SAO MIGUEL	6.335,38
21730	OFICINA DE EQPTOS PESADOS	5.606,00
21731	DEPARTAMENTO TECNICO E MANUTENCAO	11.223,99
21733	PICADOR/PENEIRAMENTO DE CAVACOS	1.328.026,84
21740	PORTARIA EDIF 80,00 M²	4.549,60
21747	SANITARIOS	11.506,87
21749	SEGURANCA DO TRABALHO	1.258,37

21750	SERRARIA EDIF 4.952,00 M²	1.111.160,79
21756	TERMINAL AEROPORTO	56.986,80
21757	ESCRITORIO/ALMOXARIFADO/ADM DO BRITADOR	19.509,42
21759	CAPTACAO	10.142,63
21760	CASA DE FORCA	31.980,02
21763	ESCOLA MUNICIPAL EX CONVENIADA	303.578,10
21767	NUCLEO DE PESQUISA	56.958,60
21768	GINASIO DE ESPORTES	33.342,15
21770	HOTEL SOLAR DO CARMO	140.230,18
21771	DIQUE DE LUBRIFICACAO	33.021,49
21772	CARPINTARIA SELBAN	54.664,19
21773	MATADOURO	136.933,74
21776	OFICINA DE EQPTOS PESADOS	48.215,30
21777	POSTO DE COMBUSTIVEL JARCEL	6.583,78
21779	RESTAURANTE DE MONTE DOURADO	316.779,30
21780	SUPERMERCADO	147.742,81
21782	TV JARI	55.619,12
21783	CASA DE FORCA DO BRITADOR	5.628,62
21784	CASA DA BALANCA	751,88
21788	ALMOXARIFADO / OFICINAS	811.216,12
21789	CCM DO BRITADOR	410,59
21791	REFEITORIO/GREMIO	450.198,75
21792	CAIXA D'AGUA DA ETA	28.377,43
21794	ESCOLA MUNICIPAL	119.707,61
21795	SUPERMERCADO	48.121,01
21810	PATIO PACANARI / BALANCA / OF DE APOIO	30.430,39
21813	VIVEIRO SAO MIGUEL	114.535,17
21815	CASA DE FORCA	25.620,39
21819	VIVEIRO SAO MIGUEL	40,19
21820	VIVEIRO SAO MIGUEL	17.410,22
21821	VIVEIRO SAO MIGUEL	1.193,16
21823	VIVEIRO SAO MIGUEL	33.324,70
21827	OFICINA MECANICA DE INSTRUMENTACAO	2.405,26
21833	AMBULATORIO JARCEL	37.498,60
21834	VIVEIRO SAO MIGUEL	10.536,59
21835	PATIO PACANARI / REFEITORIO / SANITARIOS	11.948,06
21850	PAVIMENTACAO EXTERNA	478.802,75
50000	MOEGA DE CAL EDIF 72,00 M²	8.195,12
50001	SANITARIO DA SERRARIA EDIF 48,00 M²	10.908,57
50002	BRIGADA DE INCENDIO EDIF 396,00 M²	45.023,88
50003	AMBULATORIO / BANCO / SEGURANCA	20.754,00
50004	ADMINISTRACAO FLORESTAL/RECURSOS HUMANOS	203.766,33
50005	AMAZON LOGISTICS LTDA	32.758,81
50006	SUBESTACAO	43.667,30
50007	CAPITANIA DOS PORTOS	96.661,06
50008	PORTARIA NORTE	3.634,46
50009	SERVICOS GERAIS	166.185,90
50010	CLARIFICADOR DA ETE	113.718,54
50011	SALA DE CONTROLE E FILTRAGEM DA ETE	48.341,37
50012	ARMAZEM 8	27.305,03
50013	ARMAZEM 6	23.032,00
50014	DEPOSITO DE CLORO-SODA	6.810,66
50015	ADMINISTRACAO / SALA DE CONTROLE / CCM	131.007,59
50016	CELULAS DE CLORO-SODA	197.419,33
50017	CELULAS DE CLORATO DE SODIO	147.370,89
50018	OFICINA DE LOCOMOTIVAS	386.298,39
50019	DEPOSITO	7.132,33
50020	PORTO FLUVIAL	2.287.865,50
50021	REDES EXTERNAS	857.952,41
50022	PATIO SAO MIGUEL / REFEITORIO / SANITARI	11.948,06
50023	PATIO SAO MIGUEL / RESIDENCIA DO VIGIA	5.974,45
50024	PATIO SAO MIGUEL ANTIGA OFICINA	132.720,35
50025	ANTIGA OFICINA DE MAQUINAS PESADAS	251.064,03
50026	ANTIGA BORRACHARIA / MANUTENCAO	262.170,04
50027	DEPOSITO / REFEITORIO / BALANCA	65.114,97

50028	VIVEIRO SAO MIGUEL	42.593,81
50029	VIVEIRO SAO MIGUEL	115.506,75
50030	SILVICULTURA DEPOSITO DE MATERIAIS	17.126,42
50031	SILVICULTURA ESCRITORIO/SALA DE REUNIAO	14.055,47
50032	SILVICULTURA RESIDENCIA DO VIGIA	8.332,42
50033	SILVICULTURA DEPOSITO INSUMOS FLORESTAIS	49.828,86
50034	AMPLIACAO DO VIVEIRO FLORESTAL	1.016.439,61
50035	AMPLIACAO DO VIVEIRO FLORESTAL	1.135.816,79
50036	AMPLIACAO DO VIVEIRO FLORESTAL	463.086,82
50037	RESIDENCIA	17.387,47
50038	DEPOSITO DE INSUMOS	4.367,10
50039	CURRAL DE MADEIRA	14.231,88
50040	RESIDENCIAS QUATORZE	41.790,72
50041	CURRAIS TRES CURRAIS	42.655,31
50042	MAROMBAS DOIS CURRAIS	22.743,46
50043	CURRAL DE MADEIRA	14.231,88
50044	RESIDENCIAS TRES EDIFICACOES	8.975,48
50045	MAROMBA CURRAL DE MADEIRA	11.371,85
50046	CURRAIS DOIS CURRAIS	28.429,41
50047	RESIDENCIAS OITO EDIFICACOES	23.868,12
50048	CURRAIS SEIS CURRAIS	85.288,48
50049	MAROMBAS DOIS CURRAIS	22.743,46
50050	RESIDENCIAS CINCO EDIFICACOES	14.950,02
50051	CURRAIS DOIS CURRAIS	17.057,92
50052	RESIDENCIAS DUAS EDIFICACOES	5.974,45
50053	CURRAL DE MADEIRA	8.545,73
50054	TELECURSO 2000	90.025,16
50055	COLEGIO POSITIVO	390.094,25
50056	CASA DO JARI	63.055,57
50057	HOTEL VANGUARDA	298.024,99
50058	EMPRESA DE ONIBUS MONTE DOURADO	49.081,10
50059	JARICRED/BARBEARIA/FOTOGRAFO	60.744,06
50060	NORDESTE/DENTISTA/JARICRED	54.438,25
50061	ANTIGO CENTRO ADMINISTRATIVO	296.423,08
50062	DEPARTAMENTO COMERCIAL ANTIGO RH	92.802,65
50063	AGROMINAS	54.656,83
50064	SEGURANCA PATRIMONIAL	28.948,08
50065	ANTIGA GERENCIA DE PRODUCAO	52.843,67
50066	ATAJ	15.926,19
50067	OFICINA MECANICA DE TERCEIROS	40.622,63
50068	BORRACHARIA TAPECARIA	63.132,82
50069	OFICINA MECANICA ANTIGA PARADIESEL	43.384,67
50070	OFICINA MECANICA / AUTO DIESEL	34.222,23
50071	EDIFICIO COMERCIAL ATIGO SESI	34.984,61
50072	ASSOCIACAO BIBLICA E CULTURAL DO AMAPA	52.938,77
50073	ANTIGO ALMOXARIFADO GERAL MONTE DOURADO	163.168,56
50074	DEPEL	113.758,10
50075	TEMPLO ECUMENICO	36.600,01
50076	RESIDENCIAS 1572 RESIDENCIAS	5.966.017,37
50077	OFICINA PESADA	656.582,53
50078	FUNDACAO ORSA	114.873,61
50079	OFICINA / BORRACHARIA	56.338,99
50080	ARQUIVO MORTO	92.051,36
50081	CLUBE AREJAR	45.290,88
50082	NECROTERIO	11.752,79
50083	LAVANDERIA	42.437,83
50084	BRASILUX	51.693,57
50085	ARQUIVO MORTO DA CONTROLADORIA	40.222,28
50086	ANTIGO CEGEN	160.295,11
50087	CISTERNA ETA	57.198,40
50088	CAIXA D'AGUA ELEVADA ETA	79.975,94
50089	CASA PARA ELETROBOMBAS ETA	6.867,00
50090	PROTECAO DOS QUADROS DE FORCA ETA	921,04
50091	CASA DE QUIMICA / CLORACAO ETA	463,34
50092	CASA DOS FILTROS DE AREIA ETA	54.349,61

50093	QUATRO DECANTADORES ETA	76.483,15
50094	CASA DE QUIMICA ETA	519,71
50095	ADMINISTRACAO ETA	40.033,46
50096	ANTIGA TELEPARA	27.635,90
50097	BRIGADA DE INCENDIO	163.702,54
50098	DEPOSITO DE SUCATA E OFICINA NDR	92.419,28
50099	ANTIGO DEPOSITO DE TINTAS	16.344,45
50100	ANTIGO TERMINAL RODOVIARIO	27.557,94
50101	CAIXA D'AGUA ELEVADA ETA	76.524,70
50102	CISTENA ETA	34.782,26
50103	RESIDENCIAS 377 EDIFICACOES	2.454.757,59
50104	ANTIGO CLUBE SOCIAL	112.449,28
50105	HANGAR	155.375,19
50106	PISTA DE POUSO / PATIO DE MANOBRAS	615.413,41
50107	ESCOLA MUNICIPAL	253.493,24
50108	SUPERMERCADO	95.391,59
50109	TERMINAL RODOVIARIO / LANCHONETE	12.172,54
50110	BOSQUE	65.893,77
50111	CAIXA D'AGUA ELEVADA ETA	58.128,15
50112	CISTERNA ETA	26.423,86
50113	ESCRITORIO / DEPOSITO ETA	13.948,69
50114	CAPTACAO	10.462,57
50115	RESIDENCIAS 424 RESIDENCIAS	2.859.977,82
50116	MUNGUBA RESIDENCIAS TIPO ALOJAMENTO	271.719,38
50117	BANHEIRO COLETIVO	38.381,28
50118	HOTEL	335.584,94
50119	ANTIGO RESTAURANTE	379.438,18
50120	RESIDENCIAS 110 RESIDENCIAS	580.563,21
50121	ESTRUTURA E FECHAMENTO LATERAL	547.723,97
50122	ESTRADAS DE RODAGEM VIAS PRINCIPAIS	26.141.473,35
50123	FERROVIA	9.888.093,57
50124	RUAS E AVENIDAS NAO PAVIMENTADAS	281.119,81
50125	RUAS E AVENIDAS PAVIMENTADAS	1.234.081,84
50126	SISTEMA DE TRANSMISSAO DE ENERGIA ELETRI	114.390,86
50127	REDES EXTERNA DAS VILAS DE MONTE DOURADO	1.446.829,27
50128	DIRETORIA / ADMINISTRACAO	152.824,64
165780	GALPAO DA RECEITA FEDERAL	332,43
		74.998.161,95

Cód. Do Bem	Descrição do Bem	Valor Líquido do Bem
	Conta Patrimonial: 1322192 - VEICULOS PE	
563	EMPILHADEIRA HYSTER MOD. H-55XM	0,01
60025	TRATOR VALMET MOD. 860	0,01
60026	TRATOR VALMET MOD. 860	0,01
60027	TRATOR VALMET MOD. 860	0,01
60028	TRATOR VALMET MOD. 860	0,01
60029	TRATOR VALMET MOD. 860	0,01
60066	DESCASCADOR E PICADOR MOVEL HUSKY	0,01
951663	GUINDASTE DE PNEUS CLARK MOD. 714	0,01
951670	GUINDASTE DE PNEUS LINK BELT HC-238	0,01
951745	GUINDASTE DE ESTEIRA BUCYRUS 61-B	0,01
952743	EMPILHADEIRA HYSTER H-45H	0,01
954433	TRATOR FLORESTAL CATERPILLAR MOD. 528	0,01
959673	TRATOR AGRICOLA VALMET MOD. 68	0,01
		0,13

Cód. Do Bem	Descrição do Bem	Valor Líquido do Bem
	Conta Patrimonial: 1322193 - VAGOES E LO	
957000	OITENTA VAGOES COBRASMA P/TRANSP MADEIRA	0,01
957080	DOIS VAGOES PRANCHA COBRASMA P/MAQUINAS	0,01
957201	LOCOMOTIVA GM MOD. SD 38-2	0,01
957202	LOCOMOTIVA GM MOD. SD 38-2	0,01
		0,04

Cód. Do Bem	Descrição do Bem	Valor Líquido do Bem
	Conta Patrimonial: 1322194 - EMBARCACOES	
60000	BALSA REBOCAVEL P/VEICULOS	0,01
60001	BARCO A MOTOR EM MADEIRA P/TRANSP CARGAS	0,01
60002	BARCO A MOTOR EM MADEIRA P/TRANSP CARGAS	0,01
60003	BARCO A MOTOR EM MADEIRA P/TRANSP CARGAS	0,01
60004	BARCO DE DURALUMINIO ESPERANCA	0,01
124270	LANCHA RAGGE EM FIBRA APARAI	0,01
124284	BARCO DE DURALUMINIO FELINTO CAMELO	0,01
124285	BARCO DE DURALUMINIO ESPERANCA	0,01
124286	BARCO LEVEFORT DE DURALUMINIO WAJANA	0,01
		0,09

133.249.625,83

Relação de Bens
JARI FLORESTAL S.A.

Cód. Do Bem	Descrição do Bem	Valor Líquido do Bem
	Conta Patrimonial: 1322101 - MAQUINAS E	
254	MELHORIAS NA SERRARIA	0,01
255	SERRARIA II	0,01
285	CARRO PORTA TORAS MEDIO NR.3464/2846 SR.	0,01
286	GUINCHO REVERSOR GAR-40 NR.3305 SR. 0710	0,01
287	TRANSP LONG POR ROLOS TLR1000 NR.689 SR.	0,01
288	BRACO AMORTECEDOR BAM NR. 024 SR. 0710	0,01
289	SERRA CIRCULAR SCM-6/1150 NR.12363/451 S	0,01
290	TRANSP TRANSV 04 LINHAS NR. 282 SR. 0710	0,01
291	TRANSP LONG POR ROLOS TLR6000 NR.690 SR.	0,01
279	MAQUINA P/EMBALAR C/FITA ACO 19X0.5MM MO	0,01
452	SERRA CIRCULAR ALINHADEIRA SCHIFFER	11.383,61
452	SERRA CIRCULAR ALINHADEIRA VANTEC	18.972,47
271	INVESTIMENTO LINHA B	0,01
300	MESA ELEVADORA HIDRAULICA C/TRILHO TRANS	0,01
301	198 METROS DE PISTA TRANSP MOD. PTR 400	0,01
302	102 METROS DE PISTA TRANSP MOD. PTR 400	0,01
357	SERRARIA III	0,01
358	AMPLIACAO SERRARIA I	0,01
435	LINHA D - LINHA DE SERRARIA	63.949,00
434	LINHA F - DESDOBRO DE GALHADA	140.716,54
		235.021,78

Relação de Bens
Jari Produtos e Materiais de Mineração S/A

Cód. Do Bem	Descrição do Bem	Valor Líquido do Bem
	Conta Patrimonial: 01.322.101 - MAQUINAS E EQPTOS INDUSTRIAIS	
	Maquinas e equipamentos industriais	94.225,33
<hr/>		94.225,33

Relação de Bens
MARQUEZA S.A.

Cód. Do Bem	Descrição do Bem	Valor Líquido do Bem
01.321.101 - IMOVEIS - TERRENOS		
16001	AQUISIÇÃO DE UM TERRENO URBANO, COM 25.4	6.381,95
16003	AQUISIÇÃO DE UM IMOVEL, COM 30.000 M2, S	54.450,87
16004	AQUISIÇÃO DA GLEBA 43, COM 133,10 HA, DE	28.083,58
16005	AQUISIÇÃO DA FAZ. GUAPIARA, COM 343,64 H	8.322,85
16006	AQUISIÇÃO DA FAZ. GUAPIARA, COM 121,00 H	416,14
		97.655,39
Cód. Do Bem	Descrição do Bem	Valor Líquido do Bem
Conta	01.321.107 - TERRAS P/REFLORESTAMENTO	
10039	FAZENDA GUAPIARA AREA 2.931,73	121.192,15
10063	FAZENDA MARQUESA	25.433,93
		146.626,08
Cód. Do Bem	Descrição do Bem	Valor Líquido do Bem
Conta	01.321.108 - TERRAS P/REFLORESTAMENTO CPC-27	
10039	FAZENDA GUAPIARA AREA 2.931,73	1.005.692,00
10068	FAZENDA SITIO CACHOEIRA	163.453,00
		1.169.145,00
Cód. Do Bem	Descrição do Bem	Valor Líquido do Bem
Conta	01.322.102 - EDIFICACOES	
10035	UM GALPAO METALICO PARA FABRICA DE COMPE	-
10036	UM GALPAO PARA LAMINAÇÃO COM BASE DE CON	-
10037	UM GALPAO DE MADEIRA PARA ABRIGO DE CARG	-
10038	UM GALPAO P/ OFICINA COM TELHAS DE FIBRO	-
10076	UM GALPAO ABERTO PARA BENEFICIAMENTO DE	-
10077	UM GALPAO MEDINDO 5 X 7 M, ANEXO AO ESCR	-
10078	UM GALPAO ANEXO A (OFICINA + ALMOXARIFAD	-
10079	AMPLIAÇÃO DO GALPAO DA OFICINA MECANICA	-
10080	UM GALPAO ABERTO PARA SERRARIA MEDINDO 1	-
10081	UM GALPAO PARA SERRARIA MEDINDO 40 X 33,	-
10082	UM ABRIGO PARA TORNO COM TELHA DE FIBROC	-
10083	UM GALPAO PARA SECAGEM DE MADEIRA MEDIND	-
10084	UM BARRACAO DE MADEIRA QUE ABRIGA A SERR	-
10085	REFORMA DE TRES GALPOES ABERTOS PARA SEC	-
10086	TRES GALPOES ABERTOS PARA SECAGEM DE LAM	-
10087	CONSTRUÇÕES PARA COMPLEMENTO DE GALPOES	-
10088	UM BARRACAO DE ESTRUTURA METALICA PARA I	-
		-
Cód. Do Bem	Descrição do Bem	Valor Líquido do Bem
Conta	01.322.103 - FERRAMENTAS E ACESSÓRIOS	
102	RETIFICA 1215.078 220V GGS 27 L	0,01
103	SACA POLIA ARTICULADO 03 GARRAS GEDORE	0,01
303	UNIDADE HIDRAULICA P/FILTRAGEM OLEO HIDR	0,01
111	PICADOR MOVEL A TAMBOR FLORESTAL P/TORAS	0,01
53	ÇAÇAMBA 5,70 X 2,25	0,01
56009	UMA MOTOSSERRA HUSQUARNA MOD 268, MOTOR	0,01
312	RETIFICADORA E IGUALADORA AUT S. 32159/0	0,01
313	MAQUINA APLICAR STILLITE EM SERRAS FITA	0,01
367	GERADOR DE ENERGIA BD 6500 DIESEL MANUAL	928,73
10186	UMA BARRA PORTA FERRAMENTAS COM DOIS SUB	-
10187	UMA CARREGADORA DE MADEIRA MARCA MOTOCAN	-
10188	UM CONJUNTO CULTIVADOR DE EUCALIPTOS, CO	-
10189	QUATRO CHASSIS P/CARRETAS MARCA VICENTIN	-
10190	UMA CARRETA C/4 RODAS, UMA CARRETA C/2 R	-
10191	DUAS CARRETAS VICENTINI DE 3000 LITROS M	-
10192	UMA CARRETA TANQUE P/3000 LITROS, CONF.	-
10193	UM GUINCHO FLORESTAL P/VALMET 88, CONF.	-
10195	UM ARADO REFORMADOR FLORESTAL MARCA TATU	-
10196	UMA CARRETA TANQUE / CT 4000	-

10198	DUAS PLAINAS AGRICOLA DIANTEIRA / PAD750	-
10199	DUAS ROÇADEIRAS / RD-1700 C/ O2 FACAS	-
10202	UMA CALDEIRA MARCA EUREKA, ANO 1943, 300	-
10203	UM TORNO AGROESTE COMPLETO ACOPL. C/MOTO	-
10204	UMA SERRA FITA VOLANTE 800 MM C/CARRINHO	-
10205	EQUIPAMENTO AUXILIAR P/CALDEIRA COMPOSTO	-
10206	UM TORNO MECANICO JOINVILLE MOD IM-150,	-
10207	UM EXAUSTOR MI 400 M MOTORIZADO 26 HP.	-
10208	UM GERADOR DE VAPOR TIPO MT H 60, UM TRO	-
10209	UM SECADOR DE MADEIRA COMPLETO, LOCALIZA	-
10210	UM GP 9 CARRO PNEUMATICO C/RITGLADOR P/M	-
10212	UMA SCA-1 COL 8020 CV 4 POLOS LAMINA, NF	-
10213	UM CONJUNTO DE SERRA MARCA TURBINA.	-
10214	UM FORNO INDL. P/CARBONIZAÇÃO DE MADEIRA	-
10215	PEÇAS P/MAQUINA SERRA FITA CONF. NF. 289	-
10216	UMA ANTIFORNALHA ACOPLADA A UMA CALDEIRA	-
10217	UM FORNO INDL. P/CARBONIZAÇÃO DE MADEIRA	-
10221	UMA SERRA CIRCULAR P/DESDOBRO DE ROLETE	-
10222	UMA ESTEIRA ALIMENTADORA DE DUAS LINHAS	-
10223	TRES ARADOS MARCA TATU, LOCALIZADOS EM C	-
10225	UM BULDOZER CAT MOD 7 AS 33 R2742.	-
10226	TRES ANCINHOS MA 114-4A MARCA ROME P/D4D	-
10227	UM ANCINHO S NRI 876 MARCA ROME, P/D6D C	-
10228	UMA CABINE FLORESTAL P/TRATOR, CONF. NF.	-
10229	QUATRO GRADES DE ARRASTO MARCA TATU DE 1	-
10233	DOIS CULTIVADORES E DISTRIBUIDORES DE AD	-
10234	UMA GRADE MARCA TATU GARC 2 C/24 X 26",	-
10235	UMA GRADE TATU MOD GARC 2 C/24 DISCOS 16	-
10236	UMA LAMINA ROME KG LED C/LAMINA ESPECIAL	-
10237	REFORMA COMPLETA DE UMA GRADE TATU, CARG	-
10238	UMA CARRETA COM DOIS EIXOS E SEIS RODAS	-
10241	REFORMA DE UM TORNO AGROESTE. LOCALIZADO	-
56001	UM GERADOR DIESEL COMPLETO N. 13DS191 MO	-
56002	QUATRO MOTOSSERRAS STHIL A EXPLOSAO MOD.	-
56003	UMA BOMBA ALBRIZZI PETRI TIPO 334 ACOPLA	-
56004	UM GRUPO GERADOR DIESEL COMPLETO, CONF.	-
56005	UM GRUPO GERADOR DIESEL COM 40 KVA, COM	-
56006	UM APARELHO DE MOTO-BOMBA P/IRRIGAÇÃO CO	-
56012	24 BOMBAS ANTI INCENDIO.	-
100	RECEPTOR GOODESICO LEICA MOD. SR20	0,01
101	LICENCA DE USO PROGRAMA TOPOGRAPH	0,01
321	HIPSOMETRO VERTEX IV 360* TRANSPONDER	140,84
329	GPS PM3_PP ASHTECH	1.023,04
343	GERADOR DE ENERGIA BD 6500	435,85
56014	01 ALTIMETRO P/ USO TOPOGRAFICO MARCA CA	-
90	MAQUINA PNEUMATICA IMPACTO PUMA CAP. 1.1	0,01
470	COMPRESSOR MSV 15HP SHULZ	10.740,81
471	SERRA CIRCULAR DESTOPAIDEIRA MULTIPLA SCD	15.150,53
472	CONJUNTO DE PEÇAS TRANSPORTADOR MECANICO	6.155,58
483	MAQUINA DE STRETCH-MODELO HST 1200	29.693,70
484	MOTOR 75CV 4 POLOS TRIF WEG	6.663,07
501	BOMBA ELETRICA MED. MARCA WEYNNE MOD. IN	2.132,02
502	APARELHO COLETOR DE DADOS MOD PRINTPOINT	1.955,56
57	CALIBRADOR ELETRONICO DE PNEUS	0,01
464	CORTADOR DE GRAMA GASOLINA LB55S	798,99
		75.818,84

Cód. Do Bem	Descrição do Bem	Valor Líquido do Bem
Conta	01.322.104 - MOVEIS E UTENSILIOS	
360	BEBEDOURO GARRAFAO BRANCO MASTER 11W	87,20
305	ARMARIO P/PASTA SUSPensa AZ 1,60 X 0,75	0,01
236	CADEIRA FIXA TECIDO PRETO	0,01
237	CADEIRA FIXA TECIDO PRETO	0,01
238	MESA DELTA 1,50X1,50 COR CINZA	0,01

239	CADEIRA GIRATORIA DIGITADOR C/APOIO COR	0,01
251	GAVETEIRO VOLANTE MILLUS C/01 GAV 1 GAVE	0,01
293	ARMARIO BAIXO COR CINZA MX32 PANDIN	0,01
294	ARQUIVO DE ACO C/02 GAVETAS P/PASTA SUSP	0,01
295	ARQUIVO DE ACO C/03 GAVETAS CINZA PANDIN	0,01
330	AR CONDICIONADO PANORAMA SPLIT 18000BTUS	135,38
333	MESA DELTA 1,50CMX1,50CM C/ 02 GAVETAS	50,75
396	MESA DELTA 1,20X1,20M. PLT.	167,18
406	COFRE SEGURANCA PARA MIDIAS MODELO 2001	1.657,91
423	AR CONDICIONADO SPRINGER CARRIER NEW WAY	617,07
424	AR CONDICIONADO SPRINGER CARRIER NEW WAY	617,07
468	AR CONDICIONADO HW FR30.000 BTUS	2.086,79
193	ARMARIO P/PASTA SUSPENSAS C/03 GAVETAS	0,01
315	ARQUIVO DE AÇO C/ 4 GAVETAS	0,01
374	ARQUIVO AÇO 4 GAVETAS OF4SL CINZA PANDIN	90,56
377	ARQUIVO AÇO 4 GAVETAS OF4SL CINZA PANDIN	90,56
378	ARQUIVO AÇO 4 GAVETAS OF4SL CINZA PANDIN	90,56
391	MESA DELTA 1,50M.C / 02 GV. PLT	234,62
296	MESA MOD. DELTA 1,50 X 1,70 COR CINZA	0,01
299	CADEIRA TAFER C/REGULAGEM DIGITADOR	0,01
341	ARMARIO ALTO PLT DIRETOR FECHADO MILLUS	51,17
342	MESA DELTA C/ 03 GAVETAS	72,01
278	CADEIRA DIGITADOR S/BRAÇO BASE BACKSYSTE	0,01
280	MESA DELTA 1,20X1,20 COR CINZA	0,01
285	MESA DELTA 1,20X1,20 COR CINZA	0,01
297	GAVETEIRO VOLANTE MILLUS C/01 GAV 1 GAVE	0,01
317	ARMARIO GAVETEIRO C/ 2 PORTAS P/ PASTAS	0,01
279	MESA DELTA 1,20X1,20 COR CINZA	0,01
400	MESA DELTA 1.50X1.50M. C/02 GAV. PLT.	317,01
401	ARMARIO ALTO PLT	352,97
410	MESA DELTA 1,60 X 1,50 METROS COM 02 GAV	453,17
362	ARQUIVO ACO 4 GAVETAS CINZA PANDIN	60,14
224	ARMARIO ACO 29 1,98X0,90X0,40	0,01
357	CADEIRA SECRETARIA BASE FIXA CINZA/PRETO	9,30
3	CAMERA FOTOGRAFICA KODAK Z-700	0,01
214	ARMARIO P/PASTA SUSPENSAS C/03 GAVETAS PA	0,01
234	CADEIRA DIGITADOR TAFER	0,01
409	MESA DELTA 1,50 X 1,50 METROS COM 02 GAV	424,89
469	MESA DELTA 1,50 X 1,50 C/ 03 GAVETAS	604,63
485	AR CONDICIONADO SPRINGER REVERSO 12000	1.381,96
497	MESA DELTA 1,50 X 50 M COM PLT	664,98
498	MESA DELTA 1,50 X 50 M COM PLT	664,98
499	MESA DELTA 1,50 X 50 M COM PLT	664,98
500	MESA DELTA 1,50 X 50 M COM PLT	664,98
397	MESA DELTA 1,50X1,50M. C/ 02 GAV. PLT.	224,91
240	CADEIRA SECRETARIA AZ	0,01
241	CADEIRA SECRETARIA AZ	0,01
242	CADEIRA SECRETARIA AZ	0,01
243	CADEIRA SECRETARIA AZ	0,01
244	CADEIRA SECRETARIA AZ	0,01
245	CADEIRA PÉ FIXO AZ	0,01
246	CADEIRA PÉ FIXO AZ	0,01
247	CADEIRA PÉ FIXO AZ	0,01
248	CADEIRA PÉ FIXO AZ	0,01
249	CADEIRA PÉ FIXO AZ	0,01
250	CADEIRA LONG 3 LUGARES AZ	0,01
281	CADEIRA PE FIXO PALITO	0,01
282	CADEIRA PE FIXO PALITO	0,01
283	CADEIRA PE FIXO PALITO	0,01
284	MESA EM L 1,40X0,60X1,20X0,60 C/CONEXAO	0,01
301	FOGAO DAKO DELTA 4 BOCAS BRANCO	0,01
318	AR CONDICIONADO CONSUL TIPO JANELA 10000	13,49
318	COMPLEMENTO AR CONDICIONADO TIPO JANELA	2,51

371	BEBEDOURO BRANCO MASTER 110W 10005 LIBEL	158,09
25	APARELHO AR CONDICIONADO SPLIT SO-FRIO E	0,01
26	APARELHO AR CONDICIONADO SPLIT SO-FRIO E	0,01
27	APARELHO AR CONDICIONADO 48.000 BTU'S SO	0,01
28	APARELHO AR CONDICIONADO 48.000 BTU'S SO	0,01
29	APARELHO AR CONDICIONADO 48.000 BTU'S SO	0,01
30	APARELHO AR CONDICIONADO 12.000 BTU'S SO	0,01
31	APARELHO AR CONDICIONADO 12.000 BTU'S SO	0,01
32	APARELHO AR CONDICIONADO 12.000 BTU'S SO	0,01
34	APARELHO AR CONDICIONADO 9.000 BTU'S SO-	0,01
194	ARMARIO MOD. TK20 P/PASTA SUSPensa	0,01
228	MESA REDONDA 1,20 CINZA	0,01
232	CADEIRA FIXA TECIDO PRETO	0,01
261	ANTENA PARABOLICA CROMUS 1,70M C/KIT	0,01
262	TELEVISÃO CCE 14"	0,01
263	RACK ALEGRO PAD MARFIM P/TELEVISÃO	0,01
264	MESA COPA URAI C/04 CADEIRAS BCA/VERDE	0,01
265	ESTOFADO BICAMA ITU TECIDO ESTAMPADO	0,01
266	FOGAO DAKO DELTA 4 BOCAS BRANCO	0,01
267	PIA 1,20 C/GABINETE EDEN 1,20 2P 3G BRAN	0,01
268	REFRIGERADOR CONSUL CRC28 110V BRANCO	0,01
326	TELEVISAO 29" TELA PLANA C/ ENTRADA DVD	34,90
369	AR-CONDICIONADO LG HW 9K 220/1 F	766,99
370	AR-CONDICIONADO LG HW 24K 220/1 F	519,75
379	MESA DELTA 1,50X1,50M. C/ 02 GAVETAS V.	246,32
380	MESA DELTA 1,50X1,50M. C/ 02 GAVETAS V.	246,32
381	MESA DELTA 1,50X1,50M. C/ 02 GAVETAS V.	246,32
382	MESA DELTA 1,50X1,50M. C/ 02 GAVETAS V.	246,32
383	MESA DELTA 1,50X1,50M. C/ 02 GAVETAS V.	246,32
384	MESA DELTA 1,50X1,50M. C/ 02 GAVETAS V.	246,32
385	MESA DELTA 1,90X1,60M. C/ 02 GAVETAS V.	341,84
386	MESA DELTA 1,90X1,60M. C/ 02 GAVETAS V.	341,84
402	MESA DELTA 1.50X1.50M. C/02 GAV. PLT.	314,45
403	ESTANTE DE AÇO C/ 8 PRATELEIRAS	5.625,87
10167	01 CONJUNTO DE ACESSORIOS P/MONTAGEM, 01	-
215	ARMARIO ACO 29 1,98X0,90X0,40	0,01
216	ARMARIO ACO 29 1,98X0,90X0,40	0,01
217	ARMARIO ACO 29 1,98X0,90X0,40	0,01
218	ARMARIO ACO 29 1,98X0,90X0,40	0,01
219	ARMARIO ACO 29 1,98X0,90X0,40	0,01
220	ARMARIO ACO 29 1,98X0,90X0,40	0,01
221	ARMARIO ACO 29 1,98X0,90X0,40	0,01
222	ARMARIO ACO 29 1,98X0,90X0,40	0,01
		22.136,05

Cód. Do Bem	Descrição do Bem	Valor Líquido do Bem
Conta	01.322.105 - EQUIPAMENTOS DE INFORMÁTICA	
235	MICROCOMPUTADOR HP DX2200 PENTIUM D925	0,01
347	RELOGIO DE PONTO DIMEP MOD PRINTPOINT II	0,01
322	COMPUTADOR DELL DESKTOP OPTIPLEX 380	0,01
331	MICROCOMPUTADOR HP DESKTOP 3000 SFF/CORE	0,01
340	IMPRESSORA HP LASERJET P2035AV / ST2	0,01
348	MICROCOMPUTADOR DELL OPTIPLEX 780	0,01
364	MICROCOMPUTADOR DELL 980 DT	0,01
390	MICROCOMPUTADOR PORT 15"6 P. VOSTRO 3560	0,01
392	MICROCOMPUTADOR DELL OPTIPLEX 3010	0,01
407	COMPUTADOR DELL OPTIPLEX 3010 TORRE	0,01
408	COMPUTADOR DELL OPTIPLEX 3010 TORRE	0,01
418	COMPUTADOR DELL OPTIPLEX 7010 SMALL FORM	0,01
419	COMPUTADOR DELL OPTIPLEX 7010 SMALL FORM	0,01
420	COMPUTADOR DELL OPTIPLEX 7010 SMALL FORM	0,01
421	COMPUTADOR DELL OPTIPLEX 7010 SMALL FORM	0,01
422	COMPUTADOR DELL OPTIPLEX 7010 SMALL FORM	0,01
426	IMPRESSORA HP LASER ENTERPRISE P3015	0,01

446	MICROCOMPUTADOR DELL OPTIPLEX 9020 MINIT	0,01
465	MICROCOMPUTADOR DELL OPTIPLEX 3030	290,11
466	MICROCOMPUTADOR DELL OPTIPLEX 3030	290,11
467	MICROCOMPUTADOR DELL OPTIPLEX 3030	290,11
316	MICRO OPTIPLEX 360 DESKTOP C/MONITOR LCD	0,01
325	MICRO DELL DESKTOP OPTIPLEX 380 C/MONITO	0,01
365	MICROCOMPUTADOR DELL 980 DT	0,01
417	COMPUTADOR DELL OPTIPLEX 7010 SMALL FORM	0,01
368	IMPRESSORA HP LASER P2035	0,01
320	COMPUTADOR DELL DESKTOP OPTIPLEX 380	0,01
128	SOFTWARE XTM-QUICK WINDOWS LICENCA DE US	0,01
337	IMPRESSORA HP LASERJET P2035AV	0,01
338	IMPRESSORA HP LASERJET P2035AV	0,01
363	IMPRESSORA HP OFFICEJER PRO K8600	0,01
399	ESTACAO DE TRABALHO DELL PRECISION T3600	0,01
405	IMPRESSORA MODELO HP JT OFICCEJET 7110	0,01
45	NOTEBOOK PENTIUM IV 512 MB COMPLETO	0,01
46	NOTEBOOK PENTIUM IV 512 MB COMPLETO	0,01
49	COMPUTADOR DESKTOP INTEL PENTIUM IV COMP	0,01
134	COMPUTADOR DELL OPLEX GX620 SR. F7LY3D1	0,01
334	MICROCOMPUTADOR HP 8100 CORE I5	0,01
393	MICROCOMPUTADOR DELL OPTIPLEX 3010	0,01
416	COMPUTADOR DELL OPTIPLEX 7010 SMALL FORM	0,01
490	MICROCOMPUTADOR OPTIPEX 3030	799,27
491	MICROCOMPUTADOR OPTIPEX 3030	799,27
492	MICROCOMPUTADOR OPTIPEX 3030	799,27
493	MICROCOMPUTADOR OPTIPEX 3030	799,27
494	MICROCOMPUTADOR OPTIPEX 3030	799,27
495	IMPRESSORA TERMICA ZEBRA 10X10 GC420T	301,50
496	IMPRESSORAS HP LASERJET MONO M401N	521,53
123	MONITOR DELL CRT OU LCD 17 POL	0,01
124	MONITOR DELL CRT OU LCD 17 POL	0,01
125	MONITOR DELL CRT OU LCD 17 POL	0,01
126	MONITOR DELL CRT OU LCD 17 POL	0,01
204	MICROCOMPUTADOR DELL OPTIPLEX GX320 COMP	0,01
205	MICROCOMPUTADOR DELL OPTIPLEX GX320 COMP	0,01
206	MICROCOMPUTADOR DELL OPTIPLEX GX320 COMP	0,01
207	MICROCOMPUTADOR DELL OPTIPLEX GX320 COMP	0,01
208	MICROCOMPUTADOR DELL OPTIPLEX GX320 COMP	0,01
209	MICROCOMPUTADOR DELL OPTIPLEX GX320 COMP	0,01
210	MICROCOMPUTADOR DELL OPTIPLEX GX320 COMP	0,01
211	MICROCOMPUTADOR DELL OPTIPLEX GX320 COMP	0,01
212	MICROCOMPUTADOR DELL OPTIPLEX GX320 COMP	0,01
213	MICROCOMPUTADOR DELL OPTIPLEX GX320 COMP	0,01
288	COMPUTADOR DELL OPTIPLEX GX 330 INTEL D	0,01
289	COMPUTADOR DELL OPTIPLEX GX 330 INTEL D	0,01
290	COMPUTADOR DELL OPTIPLEX GX 330 INTEL D	0,01
291	COMPUTADOR DELL OPTIPLEX GX 330 INTEL D	0,01
292	COMPUTADOR DELL OPTIPLEX GX 330 INTEL D	0,01
344	IMPRESSORA HP LASERJET P3015N	0,01
328	MICROCOMPUTADOR DELL OPTIPLEX 380 DESKTO	0,01
353	MICROCOMPUTADOR DESKTOP PROCESSADOR INTE	0,01
350	RELOGIO DE PONTO DIMEP MOD PRINTPOINT II	0,01
351	RELOGIO DE PONTO DIMEP MOD PRINTPOINT II	0,01
352	RELOGIO DE PONTO DIMEP MOD PRINTPOINT II	0,01
372	COMPUTADOR QUARTO 5259 MONITOR LG E2041	0,01
388	IMPRESSORA HP LASERJET P2035	0,01
398	MICROCOMPUTADOR DELL OPTIPLEX 3010	0,01
411	COLETORES MARCA PSION MODELO EP10	0,01
412	COLETORES MARCA PSION MODELO EP10	0,01
413	COLETORES MARCA PSION MODELO EP10	0,01
414	COLETORES MARCA PSION MODELO EP10	0,01
415	COLETORES MARCA PSION MODELO EP10	0,01

394	MICROCOMPUTADOR DELL OPTIPLEX 3010	0,01
11	SERVIDOR POWEREDGE 2.800 XEON COMPLETO	0,01
36	NO-BREAK APC 1,5 KVA 120V	0,01
99	RELOGIO DE PONTO XTM COMPACT PLUS	0,01
135	PROCESSADOR INTEL XEON DUAL CORE 5110	0,01
166	MICROCOMPUTADOR HP DX2200 PENTIUM D925 D	0,01
		5.690,47
Cód. Do Bem	Descrição do Bem	Valor Líquido do Bem
Conta	01.323.151 - REAV - TERRAS P/ REFLORESTAMENTO	
10039	FAZENDA GUAPIARA AREA 2.931,73	6.254.163,85
10063	FAZENDA MARQUESA	1.950.030,07
		8.204.193,92
Cód. Do Bem	Descrição do Bem	Valor Líquido do Bem
Conta	01.341.101 - TERRAS PARA EXPLORAÇÃO	
	FAZENDA ROBERTADA MATRICULA 18.985	558.960,00
		558.960,00
Cód. Do Bem	Descrição do Bem	Valor Líquido do Bem
Conta	01.345.124 - FLORESTAS PINUS 2002	
	FLORESTAS PINUS 2002 - SITIO CACHOEIRA	173.402,12
		173.402,12
Cód. Do Bem	Descrição do Bem	Valor Líquido do Bem
Conta	01.345.135 - FLORESTAS PINUS 2013	
	FLORESTAS PINUS 2013 - SITIO CACHOEIRA	101.380,14
		101.380,14
Cód. Do Bem	Descrição do Bem	Valor Líquido do Bem
Conta	01.345.199 - FLORESTAS - ATIVO BIOLOGICO	
	FLORESTAS - ATIVO BIOLÓGICO	100.385,45
		100.385,45
		10.655.393,46

Relação de Bens
Ouro Branco Agro Negocios S/A

Cód. Do Bem	Descrição do Bem	Valor Líquido do Bem
Conta	01.322.108 - BENFEITORIAS EM PROPRIEDADE DE TERCEIROS	
	Benfeitorias em propriedade de terceiros	506.935,33
		<u>506.935,33</u>

Relação de Bens
Princesa S/A

Bem Pat	Descrição	Area	Sdo Liq Bem
01.342.113	FLORESTAS ARRENDADAS 2004	Maria Cecília VII	227.478,92
01.342.114	FLORESTAS ARRENDADAS 2005	Maria Cecília VII	524.939,10
01.342.115	FLORESTAS ARRENDADAS 2006	Eldorado	606.868,80
01.342.116	FLORESTAS ARRENDADAS 2007	Maria Cecília VII	10.524,12
01.342.120	FLORESTAS ARRENDADAS 2011	Eldorado	20.102,85
01.342.123	FLORESTAS ARRENDADAS 2014	Eldorado	769.202,62
01.342.124	FLORESTAS ARRENDADAS 2015	Eldorado	420.421,62
01.342.125	FLORESTAS ARRENDADAS 2016	Eldorado	134.529,63
01.342.127	FLORESTAS ARRENDADAS 2024	Eldorado	833.219,16
01.342.199	FLORESTAS - ATIVO BIOLÓGICO	Eldorado	539.312,47
01.342.199	FLORESTAS - ATIVO BIOLÓGICO	Maria Cecília VII	470.573,28
TOTAL			4.557.172,57

Relação de Bens
Saga Capital S/A

Cód. Do Bem	Descrição do Bem	Valor Líquido do Bem
Conta	01.312.103 - Outros Investimentos	
	Apartamento 14, Edifício Esmeralda no Condomínio Premium Tamboré	511.742,26
	Lote no Condomínio Costa Verde Tabatinga em Caraguatatuba	2.680.000,00
		3.191.742,26

Relação de Bens
Saga Investimentos e Participações do Brasil

Cód. Do Bem	Descrição do Bem	Valor Líquido do Bem
Conta	01.312.103 - Outros Investimentos	
	Veículo Volvo XC 60 - 75 - Confort - Placa FGP 4217	122.500,00
	Veículo Volvo XC 60 - 75 - Confort - Placa EYV 6922	122.500,00
	Veículo Mercedes Bens - CLS 350 - Placa EYS 6722	330.000,00
	Veículo Volvo S60 T5 Confort - Placa FGP 4194	121.500,00
	Veículo Volvo S60 T5 Confort - Placa FGP 3831	122.500,00
	Veículo Volvo XC 60 - T5 - Dynamic - Placa FGP 6336	135.000,00
	Veículo Mercedes Bens - CLS 350 - Placa EYV 6381	330.000,00
	Embarcação Yari N.I. 40391 40532 - Chassi BR CML 50026G313	1.068.055,00
	Hiunday I30 2.0 2010/2011 - Placa EQY 0465	40.000,00
	Veículo Gol 1.0 Ano 2012 - Placa EYV 7739	15.000,00
	Veículo Fox 1.0 Ano 2013 - Placa FKW 7154	25.000,00
	Veículo Gol 1.0 Ano 2012 - Placa EYV 6253	15.000,00
	Veículo Porsche Cayenne - Placa MKZ 1919	115.000,00
	Blindagem e Equipamentos de Veículos	658.662,07
	Total	3.220.717,07

Relação de Bens
SANTA ANDREA AGRO PECUÁRIA LTDA

IMOVEIS RURAIS	CONTA	SALDO LÍQUIDO
TERRAS FAZENDA SANTA ANDREA	01.321.106	1.968.745,61
TERRAS AGRICOLA SCHOMAR	01.321.106	12.739,62
TERRAS FAZENDA CPC 27	01.321.108	39.180.854,91
EDIFICAÇÕES	01.322.102	5.054,60
MAQUINAS EQUIPTOS INDUSTRIAS		
MÁQUINAS/IMPLEMENTOS AGRICOLAS	01.322.101	969.631,83
MÁQUINAS/IMPLEMENTOS AGRICOLAS	01.322.101	-
INSTALAÇÕES PARA PECUARIA	01.322.107	738,76
INSTALAÇÕES PARA PECUARIA	01.322.107	-
MÓVEIS E UTENSILIOS		
EQUIPAMENTOS PARA LEITERIA	01.322.103	12.816,90
FERRAMENTAS	01.322.103	-
EQPTOS RADIO COMUNICAÇÃO	01.322.103	-
VEÍCULOS AUTOMOTORES		
VEÍCULOS AUTOMOTORES	01.322.106	152.052,26
VEÍCULOS AUTOMOTORES	01.322.106	-
TRATORES	01.322.112	-
ATIVO FLORESTAL		
FLORESTAMENTOS E REFLORESTAMENTOS	01.321.107	893.466,82
FLORESTAS ATIVO BIOLÓGICO	01.345.199	298.305,14
		43.494.406,45

Relação de Bens
Vale do Conchas Ind. De Madeiras Ltda

Cód. Do Bem	Descrição do Bem	Valor Líquido do Bem
Conta	01.321.101 - Terrenos	
	Terrenos	98.192,89
		98.192,89

FILIAL		C. Contas		Item de Destacamento		Tipo Depo.		Quantidade		Valor		Valor	
VALOR ORIGINAL	VALOR ATUALIZADO	DEPREC. ACUMULADA	DEPREC. NO EXERC.	DEPREC. ACUMULADA	DEPREC. NO EXERC.	DEPREC. ACUM.	DEPREC. EXERC.	DEPREC. ACUM.	DEPREC. EXERC.	DEPREC. ACUM.	DEPREC. EXERC.	DEPREC. ACUM.	DEPREC. EXERC.
1.3.2.10.1.0005 - FREDOS DISTRITO OS MAIAS													
01 500500001-0001-01 TORRE DE VIGILANCIA 25/03/06 / / 1,000 0,00 0,00 0,00 0,00 0,00													
R\$	43.297,42	43.297,42	144,22	15.009,28	0,0000	0,0000	0,0000	0,0000	0,0000	0,0000	0,0000	0,0000	0,0000
R\$	0,0000	0,0000	0,0000	0,0000	0,0000	0,0000	0,0000	0,0000	0,0000	0,0000	0,0000	0,0000	0,0000
TOTAL Conta : 1.3.2.10.1.0005 FREDOS DISTRITO OS MAIAS QUANTIDADE 1 0,00 0,00 0,00 0,00 0,00 0,00													
R\$	43.297,42	43.297,42	144,22	15.009,28	0,0000	0,0000	0,0000	0,0000	0,0000	0,0000	0,0000	0,0000	0,0000
R\$	0,0000	0,0000	0,0000	0,0000	0,0000	0,0000	0,0000	0,0000	0,0000	0,0000	0,0000	0,0000	0,0000
1.3.2.10.1.0001 - INSTALACOES													
01 400100002-6 -01 COBERTURA CONVENCIONAL ABRE FACIAL S 13/07/06 / / 1,000 0,00 0,00 0,00 0,00 0,00													
R\$	455,80	455,80	0,00	364,80	0,0000	0,0000	0,0000	0,0000	0,0000	0,0000	0,0000	0,0000	0,0000
R\$	0,0000	0,0000	0,0000	0,0000	0,0000	0,0000	0,0000	0,0000	0,0000	0,0000	0,0000	0,0000	0,0000
TOTAL Conta : 1.3.2.10.1.0001 INSTALACOES QUANTIDADE 1 0,00 0,00 0,00 0,00 0,00 0,00													
R\$	455,80	455,80	0,00	364,80	0,0000	0,0000	0,0000	0,0000	0,0000	0,0000	0,0000	0,0000	0,0000
R\$	0,0000	0,0000	0,0000	0,0000	0,0000	0,0000	0,0000	0,0000	0,0000	0,0000	0,0000	0,0000	0,0000
1.3.2.10.4.0001 - MQUINAS, REPERTELOS E EQUIPAMENTOS													
01 400100007-0001-01 BOMBA ELCTRICA PARA ABASTECIMENTO F 27/03/06 / / 1,000 0,00 0,00 0,00 0,00 0,00													
R\$	953,30	953,30	0,00	711,36	0,0000	0,0000	0,0000	0,0000	0,0000	0,0000	0,0000	0,0000	0,0000
R\$	0,0000	0,0000	0,0000	0,0000	0,0000	0,0000	0,0000	0,0000	0,0000	0,0000	0,0000	0,0000	0,0000
TOTAL Conta : 1.3.2.10.4.0001 BOMBA ELCTRICA PARA ABASTECIMENTO S QUANTIDADE 1 0,00 0,00 0,00 0,00 0,00 0,00													
R\$	953,30	953,30	0,00	711,36	0,0000	0,0000	0,0000	0,0000	0,0000	0,0000	0,0000	0,0000	0,0000
R\$	0,0000	0,0000	0,0000	0,0000	0,0000	0,0000	0,0000	0,0000	0,0000	0,0000	0,0000	0,0000	0,0000

VARA DISTRITAL DE MONTE DOURADO
 Folha nº 98874

Posicao Valorizada dos Bens **por Conta**

Filial: **Matriz**
 Con. Base Item TP Descrição categoria Tipo Dept. Quantidade Cl.Valor.
 VAL ORIGINAL VALOR ATUALIZADO LEPROF. NO MES DEPREC. ACUMULADA CORR.NCM. MES CORR. INNET. ACUM. CORR. DEPR. CORR. ACUM.

1.3.2.10.50001 - EQUIPAMENTOS DE INFORMÁTICA		29/10/10	/	/	1,000 0000	0,00	0,00	0,00	0,00
01	5010000009-0001-01	MOUSE DELL LASER, USB, PRATA	13,04	0,00	0,00	0,0000	0,0000	0,0000	0,00
RS	0,00		13,04			0,0000	0,0000	0,0000	0,00
JSS	0,0000		0,0000			0,0000	0,0000	0,0000	0,00
JFER	0,0000		0,0000			0,0000	0,0000	0,0000	0,00
01	5010000008-0001-01	TECLADO DELL USB, PORTUGUES	21,34	0,00	0,00	0,0000	0,0000	0,0000	0,00
RS	0,00		21,34			0,0000	0,0000	0,0000	0,00
JSS	0,0000		0,0000			0,0000	0,0000	0,0000	0,00
JFER	0,0000		0,0000			0,0000	0,0000	0,0000	0,00
01	5010000006-0001-01	INFORMATIVO EM CD-ROM	2,00	0,00	0,00	0,0000	0,0000	0,0000	0,00
RS	0,00		2,00			0,0000	0,0000	0,0000	0,00
JSS	0,0000		0,0000			0,0000	0,0000	0,0000	0,00
JFER	0,0000		0,0000			0,0000	0,0000	0,0000	0,00
FILIAL : 01 - Matriz		TOTAL CORTE :	58.234,87	0,00	0,00	0,0000	0,0000	0,0000	0,00
RS	0,00		58.234,87			0,0000	0,0000	0,0000	0,00
JSS	0,0000		0,0000			0,0000	0,0000	0,0000	0,00
JFER	0,0000		0,0000			0,0000	0,0000	0,0000	0,00

1.3.2.10.50002 - EQUIPAMENTOS DE ESCRITÓRIO		02/10/01	/	/	1,000	0,00	0,00	0,00	0,00
01	5002000001-0001-01	LANIASHINE TECHNIS COLCHEIA	329,00	0,00	0,00	0,0000	0,0000	0,0000	0,00
RS	0,00		329,00			0,0000	0,0000	0,0000	0,00
JSS	0,0000		0,0000			0,0000	0,0000	0,0000	0,00
JFER	0,0000		0,0000			0,0000	0,0000	0,0000	0,00
FILIAL : 01 - Matriz		TOTAL CORTE :	329,00	0,00	0,00	0,0000	0,0000	0,0000	0,00
RS	0,00		329,00			0,0000	0,0000	0,0000	0,00
JSS	0,0000		0,0000			0,0000	0,0000	0,0000	0,00
JFER	0,0000		0,0000			0,0000	0,0000	0,0000	0,00

1.3.2.10.50003 - MOVENS E UTENSILIOS		11/01/11	/	/	1,000 014	0,00	0,00	0,00	0,00
01	4001000014-014	-01 MESA SOBEMEL	334,00	0,00	0,00	0,0000	0,0000	0,0000	0,00
RS	0,00		334,00			0,0000	0,0000	0,0000	0,00
JSS	0,0000		0,0000			0,0000	0,0000	0,0000	0,00
JFER	0,0000		0,0000			0,0000	0,0000	0,0000	0,00
FILIAL : 01 - BARRACA SMIITARIA CRUZEIRA		TOTAL CORTE :	334,00	0,00	0,00	0,0000	0,0000	0,0000	0,00
RS	0,00		334,00			0,0000	0,0000	0,0000	0,00
JSS	0,0000		0,0000			0,0000	0,0000	0,0000	0,00
JFER	0,0000		0,0000			0,0000	0,0000	0,0000	0,00

FLILIAL	C. Custo	VALOR ORIGINAL	VALOR ATUALIZADO	DEFECC. NO EXERC.	DEFECC. NO MES DEFECC.	Tipo Deprec.	Quantidade	Valoriz. C. Valoriz.	COEF. MON. EXERC.	COEF. MON. EXERC.	COEF. DEPR. MES	COEF. DEPR. EXERC.	COEF. DEPR. ACUM.
1.3.2.10.50001	- MOVENS E UTENSILIOS												
01	400100001(-016	-01	BAIQUETA TECHINTER ACUL			05/01/11	/	/	9,000	16			
RS	177,39	177,39	0,00	122,55	0,0000	122,55	0,00	0,00	0,00	0,00	0,00	0,00	
SS	0,0000	0,0000	0,0000	0,0000	0,0000	0,0000	0,00	0,00	0,00	0,00	0,00	0,00	
JFIR	0,0000	0,0000	0,0000	0,0000	0,0000	0,0000	0,00	0,00	0,00	0,00	0,00	0,00	
01	4001000017(-017	-01	BAIQUETA DOBRAVEL			05/02/11	/	/	5,000	001			
RS	162,00	162,00	0,00	109,00	0,0000	109,00	0,00	0,00	0,00	0,00	0,00	0,00	
JRS	0,0000	0,0000	0,0000	0,0000	0,0000	0,0000	0,00	0,00	0,00	0,00	0,00	0,00	
JFIR	0,0000	0,0000	0,0000	0,0000	0,0000	0,0000	0,00	0,00	0,00	0,00	0,00	0,00	
01	4001000016(-016	-01	BAIQUETA SMITARIA			25-05/11	/	/	1,600	018			
RS	507,00	507,00	0,00	367,73	0,0000	367,73	0,00	0,00	0,00	0,00	0,00	0,00	
SS	0,0000	0,0000	0,0000	0,0000	0,0000	0,0000	0,00	0,00	0,00	0,00	0,00	0,00	
JFIR	0,0000	0,0000	0,0000	0,0000	0,0000	0,0000	0,00	0,00	0,00	0,00	0,00	0,00	
01	4001000019(-019	-01	MESA A.C. DOBRAVEL 10 LUGARES			03/03/11	/	/	1,600	018			
RS	420,00	420,00	0,00	280,50	0,0000	280,50	0,00	0,00	0,00	0,00	0,00	0,00	
SS	0,0000	0,0000	0,0000	0,0000	0,0000	0,0000	0,00	0,00	0,00	0,00	0,00	0,00	
JFIR	0,0000	0,0000	0,0000	0,0000	0,0000	0,0000	0,00	0,00	0,00	0,00	0,00	0,00	
01	4001000016(-016	-01	FORNO LARCO INDUSTRIAL 43/01 FORNO			08/01/11	/	/	1,600	018			
RS	1.149,00	1.149,00	0,00	772,70	0,0000	772,70	0,00	0,00	0,00	0,00	0,00	0,00	
SS	0,0000	0,0000	0,0000	0,0000	0,0000	0,0000	0,00	0,00	0,00	0,00	0,00	0,00	
JFIR	0,0000	0,0000	0,0000	0,0000	0,0000	0,0000	0,00	0,00	0,00	0,00	0,00	0,00	
01	6001000001(-0001	-01	ARMARIO DE ACC			30/05/05	/	/	1,000				
RS	643,00	643,00	0,00	342,65	0,0000	342,65	0,00	0,00	0,00	0,00	0,00	0,00	
SS	0,0000	0,0000	0,0000	0,0000	0,0000	0,0000	0,00	0,00	0,00	0,00	0,00	0,00	
JFIR	0,0000	0,0000	0,0000	0,0000	0,0000	0,0000	0,00	0,00	0,00	0,00	0,00	0,00	
RS	1.950,00	1.950,00	0,00	1.300,00	0,0000	1.300,00	0,00	0,00	0,00	0,00	0,00	0,00	
SS	0,0000	0,0000	0,0000	0,0000	0,0000	0,0000	0,00	0,00	0,00	0,00	0,00	0,00	
JFIR	0,0000	0,0000	0,0000	0,0000	0,0000	0,0000	0,00	0,00	0,00	0,00	0,00	0,00	
Filial: 01 - Matriz													
TOTAL CONTAS : 1.3.2.10.50001 MOVENS E UTENSILIOS													
CUMULADO													
TOTAL CONTAS : 1.3.2.10.50001 MOVENS E UTENSILIOS													
CUMULADO													

1.3.2.10.70001 - VEICULOS

01	7001000003(-0003	-01	VEICULO VOLKSWAGEN - KAMBI GAS 1700			31/10/05	/	/	1,000				
RS	17.504,00	17.504,00	0,00	17.504,00	0,0000	17.504,00	0,00	0,00	0,00	0,00	0,00	0,00	
SS	0,0000	0,0000	0,0000	0,0000	0,0000	0,0000	0,00	0,00	0,00	0,00	0,00	0,00	
JFIR	0,0000	0,0000	0,0000	0,0000	0,0000	0,0000	0,00	0,00	0,00	0,00	0,00	0,00	
01	7001000004(-0004	-01	SAVEIRO 1.6 - FIB. 2007/100. 2008			05/01/08	/	/	1,000				
RS	28.125,43	28.125,43	0,00	28.125,43	0,0000	28.125,43	0,00	0,00	0,00	0,00	0,00	0,00	
SS	0,0000	0,0000	0,0000	0,0000	0,0000	0,0000	0,00	0,00	0,00	0,00	0,00	0,00	
JFIR	0,0000	0,0000	0,0000	0,0000	0,0000	0,0000	0,00	0,00	0,00	0,00	0,00	0,00	

Filial: C. Custo VALOR ORIGINAL VALOR ATUALIZADO DEPREC. NO MES DEPREC. NO EXERC. ACUMULADA DEPREC. MEN-EXERC. CORR. MANEJ. CORR. DEPR. EXERC. CORR. DEPR. ACUM.

01	201000	7.454,00	7.454,00	0,00	0,00	02/12/05	/	/	1,000	0,00	0,00	0,00	0,00
48	0,00	7.454,00	7.454,00	0,00	0,00	7.454,00	0,00	0,00	0,00	0,00	0,00	0,00	0,00
55	0,0000	0,0000	0,0000	0,0000	0,0000	0,0000	0,0000	0,0000	0,0000	0,0000	0,0000	0,0000	0,0000
57R	0,0000	0,0000	0,0000	0,0000	0,0000	0,0000	0,0000	0,0000	0,0000	0,0000	0,0000	0,0000	0,0000
01	201000	7.454,00	7.454,00	0,00	0,00	7.454,00	0,00	0,00	0,00	0,00	0,00	0,00	0,00
48	0,00	7.635,00	7.635,00	0,00	1.750,49	7.635,00	0,00	0,00	0,00	0,00	0,00	0,00	0,00
55	0,0000	0,0000	0,0000	0,0000	0,0000	0,0000	0,0000	0,0000	0,0000	0,0000	0,0000	0,0000	0,0000
57R	0,0000	0,0000	0,0000	0,0000	0,0000	0,0000	0,0000	0,0000	0,0000	0,0000	0,0000	0,0000	0,0000
01	201000	7.635,00	7.635,00	0,00	1.750,49	7.635,00	0,00	0,00	0,00	0,00	0,00	0,00	0,00
48	0,00	60.881,45	60.881,43	0,00	28.153,34	60.881,43	0,00	0,00	0,00	0,00	0,00	0,00	0,00
55	0,0000	0,0000	0,0000	0,0000	0,0000	0,0000	0,0000	0,0000	0,0000	0,0000	0,0000	0,0000	0,0000
57R	0,0000	0,0000	0,0000	0,0000	0,0000	0,0000	0,0000	0,0000	0,0000	0,0000	0,0000	0,0000	0,0000
01	201000	60.881,45	60.881,43	0,00	28.153,34	60.881,43	0,00	0,00	0,00	0,00	0,00	0,00	0,00
48	0,00	50.881,45	50.881,45	0,00	28.133,34	50.881,45	0,00	0,00	0,00	0,00	0,00	0,00	0,00
55	0,0000	0,0000	0,0000	0,0000	0,0000	0,0000	0,0000	0,0000	0,0000	0,0000	0,0000	0,0000	0,0000
57R	0,0000	0,0000	0,0000	0,0000	0,0000	0,0000	0,0000	0,0000	0,0000	0,0000	0,0000	0,0000	0,0000
TOTAL													

TOTAL Conta : 1.3.2.10.70001 VEICULOS
QUANTIDADE 4

01	501000001-0001-01	300,00	300,00	0,00	0,00	01/06/01	/	/	1,000	0,00	0,00	0,00	0,00
48	0,00	300,00	300,00	0,00	0,00	300,00	0,00	0,00	0,00	0,00	0,00	0,00	0,00
55	0,0000	0,0000	0,0000	0,0000	0,0000	0,0000	0,0000	0,0000	0,0000	0,0000	0,0000	0,0000	0,0000
57R	0,0000	0,0000	0,0000	0,0000	0,0000	0,0000	0,0000	0,0000	0,0000	0,0000	0,0000	0,0000	0,0000
01	501000001-0001-01 <td>300,00</td> <td>300,00</td> <td>0,00</td> <td>0,00</td> <td>300,00</td> <td>0,00</td> <td>0,00</td> <td>0,00</td> <td>0,00</td> <td>0,00</td> <td>0,00</td> <td>0,00</td>	300,00	300,00	0,00	0,00	300,00	0,00	0,00	0,00	0,00	0,00	0,00	0,00
48	0,00	500,00	500,00	0,00	0,00	500,00	0,00	0,00	0,00	0,00	0,00	0,00	0,00
55	0,0000	0,0000	0,0000	0,0000	0,0000	0,0000	0,0000	0,0000	0,0000	0,0000	0,0000	0,0000	0,0000
57R	0,0000	0,0000	0,0000	0,0000	0,0000	0,0000	0,0000	0,0000	0,0000	0,0000	0,0000	0,0000	0,0000
01	501000001-0001-01 <td>500,00</td> <td>500,00</td> <td>0,00</td> <td>0,00</td> <td>500,00</td> <td>0,00</td> <td>0,00</td> <td>0,00</td> <td>0,00</td> <td>0,00</td> <td>0,00</td> <td>0,00</td>	500,00	500,00	0,00	0,00	500,00	0,00	0,00	0,00	0,00	0,00	0,00	0,00
48	0,00	150.820,45	150.820,45	0,00	71.980,45	150.820,45	0,00	0,00	0,00	0,00	0,00	0,00	0,00
55	0,0000	0,0000	0,0000	0,0000	0,0000	0,0000	0,0000	0,0000	0,0000	0,0000	0,0000	0,0000	0,0000
57R	0,0000	0,0000	0,0000	0,0000	0,0000	0,0000	0,0000	0,0000	0,0000	0,0000	0,0000	0,0000	0,0000
TOTAL													

TOTAL Conta : 1.3.2.10.80001 DEBITOS DE USO DE TELEFONES
QUANTIDADE 1

01	501000001-0001-01	300,00	300,00	0,00	0,00	01/06/01	/	/	1,000	0,00	0,00	0,00	0,00
48	0,00	300,00	300,00	0,00	0,00	300,00	0,00	0,00	0,00	0,00	0,00	0,00	0,00
55	0,0000	0,0000	0,0000	0,0000	0,0000	0,0000	0,0000	0,0000	0,0000	0,0000	0,0000	0,0000	0,0000
57R	0,0000	0,0000	0,0000	0,0000	0,0000	0,0000	0,0000	0,0000	0,0000	0,0000	0,0000	0,0000	0,0000
01	501000001-0001-01 <td>300,00</td> <td>300,00</td> <td>0,00</td> <td>0,00</td> <td>300,00</td> <td>0,00</td> <td>0,00</td> <td>0,00</td> <td>0,00</td> <td>0,00</td> <td>0,00</td> <td>0,00</td>	300,00	300,00	0,00	0,00	300,00	0,00	0,00	0,00	0,00	0,00	0,00	0,00
48	0,00	150.820,45	150.820,45	0,00	71.980,45	150.820,45	0,00	0,00	0,00	0,00	0,00	0,00	0,00
55	0,0000	0,0000	0,0000	0,0000	0,0000	0,0000	0,0000	0,0000	0,0000	0,0000	0,0000	0,0000	0,0000
57R	0,0000	0,0000	0,0000	0,0000	0,0000	0,0000	0,0000	0,0000	0,0000	0,0000	0,0000	0,0000	0,0000
TOTAL													

TOTAL Conta : 1.3.2.10.80001 DEBITOS DE USO DE TELEFONES
QUANTIDADE 20

